

Van den Brink Harskamp BV

Verkennd bodem- en asbestonderzoek op
de locatie aan de Laarweg 29b te Harskamp

Projectnummer: 220853/am/sh

Datum: 18 oktober 2022



Opdrachtgever

Van den Brink Harskamp BV
Molenweg 12a
6732 BL HASKAMP

Hunneman Milieu-Advies Raalte BV

Postbus 253
8100 AG RAALTE
Tel: 0572-360998
E-mail: info@hunneman-milieu.nl



BRL-SIKB 2000

INHOUDSOPGAVE

1	INLEIDING.....	1
2	VOORONDERZOEK	2
2.1	ONDERZOEKSAANLEIDING	2
2.2	ACHTERGRONDINFORMATIE.....	2
2.3	HISTORISCHE INFORMATIE	3
2.4	BODEMOPBOUW EN GEOHYDROLOGIE	4
2.5	HYPOTHESE EN ONDERZOEKSSTRATEGIE	5
2.6	BETROUWBAARHEID ONDERZOEK.....	6
3	VELD- EN LABORATORIUM ONDERZOEK.....	7
3.1	VELDONDERZOEK.....	7
3.2	LABORATORIUM ONDERZOEK	8
3.3	TOETSINGSCRITERIA EN ANALYSERESULTATEN NEN-PARAMETERS.....	8
3.4	TOETSINGSCRITERIA EN ANALYSERESULTATEN ASBEST	11
4	INTERPRETATIE ONDERZOEKSRESULTATEN	12
4.1	ASBESTONDERZOEK	12
4.2	VASTE BODEM EN GRONDWATER	12
4.3	CONCLUSIES EN AANBEVELINGEN.....	13

BIJLAGEN:

- 1 Kadastraal overzicht
- 2 Boorbeschrijvingen
- 3 Toetsingstabellen en analyserapporten vaste bodem, grondwater en asbest
- 4 Monsternemingsplan en -formulier asbest
- 5 Historische informatie

TEKENING:

- 1-1 Situatie met boringen, monsterpunten en peilbuizen

1 INLEIDING

In opdracht van Van den Brink Harskamp BV is in september 2022, door Hunneman Milieu-Advies Raalte BV, een verkennend bodemonderzoek, in combinatie met een verkennend asbestonderzoek uitgevoerd op de locatie aan de Laarweg 29b te Harskamp. Voor een kadastraal overzicht van de onderzoekslocatie en omgeving verwijzen wij naar bijlage 1.

Het onderzoek is uitgevoerd naar **aanleiding** van de voorgenomen bestemmingswijziging en nieuwbouw op de locatie.

Het onderzoek heeft tot **doel** het vaststellen van de actuele kwaliteit van de bodem en het grondwater, alsmede het vaststellen van de actuele bodemkwaliteit op asbest.

Het veldwerk, de grond- en/of grondwaterbemonstering en het laboratoriumonderzoek is uitgevoerd conform de geldende beoordelingsrichtlijn “Veldwerk bij milieuhygiënisch bodemonderzoek” BRL-SIKB 2000. Voor deze richtlijn is Hunneman Milieu-Advies Raalte BV in het bezit van een procescertificaat, welke is afgegeven door KIWA.

De van toepassing zijnde protocollen in dit onderzoek zijn:

- 2001: Plaatsen van handboringen en peilbuizen, maken van boorbeschrijvingen, nemen van grondmonsters en waterpassen
- 2002: Het nemen van grondwatermonsters
- 2003: Veldwerk bij milieuhygiënisch waterbodemonderzoek
- 2018: Maaiveldinspectie en monsterneming van asbest in bodem

Het procescertificaat van Hunneman Milieu-Advies Raalte BV (certificaatnummer K26828) en het hierbij behorende keurmerk zijn uitsluitend van toepassing op de activiteiten inzake “Veldwerk bij milieuhygiënisch bodemonderzoek”. Hunneman Milieu-Advies Raalte BV is geen eigenaar van de te onderzoeken percelen en is onafhankelijk van de opdrachtgever en/of terreineigenaar.

Het rapport is als volgt ingedeeld:

- Vooronderzoek (hoofdstuk 2);
- Veld- en laboratorium onderzoek (hoofdstuk 3);
- Interpretatie onderzoeksresultaten (hoofdstuk 4).

2 VOORONDERZOEK

In de NEN-5725 zijn 7 aanleidingen tot vooronderzoek naar landbodems geformuleerd. Voor elke afzonderlijke aanleiding tot vooronderzoek dienen verschillende onderzoeksvragen te worden beantwoord. De verplicht te onderzoeken aspecten zijn per aanleiding omschreven in tabel 1.

Tabel 1: verschillende onderzoeksaspecten

ONDERZOEKSASPECTEN		Aanleidingen tot vooronderzoek						
		A	B	C	D	E	F	G
1.locatiegegevens	eigendomssituatie	O	O					
	hoogteligging					✓		
2.bodemopbouw en geohydrologie	bodemopbouw	✓	✓		✓	✓	✓	
	antropogene lagen in de bodem	✓	✓	✓	✓	✓	✓	✓
	geohydrologie	✓	✓					
3.verwachting t.a.v. de bodemkwaliteit	geval van ernstige bodemverontreiniging	✓		✓	✓	✓	✓	✓
	kwaliteit o.b.v. BKK	✓	O	✓	✓	✓	✓	✓
	o.b.v. uitgevoerde bodemonderzoeken	✓	✓	✓	✓	✓		✓
4.gebruik/beïnvloeding van de locatie, verdachte situatie, activiteiten, ongewoon voorval	voormalig	✓	O	✓	✓	✓		✓
	huidig	✓	✓		✓	✓	✓	✓
	toekomst		✓			O		
	asbestverdacht	✓		✓	✓	✓	✓	✓
5.terreinverkenning	voorafgaand aan de uitvoering	✓	✓	✓	✓	✓	✓	✓
A. bodemonderzoek, par. 6.2.1;		E. opstellen/ actualiseren bodemkwaliteitskaart (Bbk), par. 6.2.5;						
B. nul- en eindsituatieonderzoek, par. 6.2.2;		F. gebruik bodemkwaliteitskaart (Bbk), par. 6.2.6;						
C. bodemkwaliteitsklasse (Bbk), par. 6.2.3;		G. inschatten van arbeidshygiënische risico's, par. 6.2.7.						
D. partijkeuring, par. 6.2.4;								
✓ Verplicht onderzoeksaspect. Indien niet van toepassing, wordt dit vermeld en gemotiveerd		O Optioneel						

2.1 Onderzoeksaanleiding

Het vooronderzoek is uitgevoerd conform de **paragraaf 6.2.1** "opstellen hypothese bodemkwaliteit ten behoeve van een bodemonderzoek" uit de NEN-5725. Voor het vooronderzoek zijn de volgende bronnen geraadpleegd:

- informatie verstrekt door de opdrachtgever;
- terreininspectie voorafgaand aan de veldwerkzaamheden;
- informatie Omgevingsdienst de Vallei;
- bodeminformatie Provincie Gelderland;
- www.bodemloket.nl;
- www.topotijdreis.nl;
- Bagviewer;
- Kadaster;
- grondwaterkaart van Nederland.

De onderzoeksvragen voor het opstellen van de onderzoekshypothese en de gekozen onderzoeksstrategie zijn, voor zover relevant, in de onderstaande paragrafen nader toegelicht. De relevante gegevens zijn opgenomen in bijlage 5.

2.2 Achtergrondinformatie

De onderzoekslocatie is gesitueerd aan de Laarweg 29b te Harskamp. De locatie staat kadastraal bekend als: *gemeente Otterlo, sectie F, nummers 1460 (ged.) en 1579*. De oppervlakte van de onderzoekslocatie bedraagt circa 9.900 m². Op de locatie is een bedrijfswoning met een bedrijfshal en twee bergingen aanwezig. Ten noorden van de bedrijfshal is een paardenbak gesitueerd. Het voornemen bestaat om het bedrijfspand en één berging te slopen en een nieuw kleiner bedrijfspand te bouwen.

2.3 Historische informatie

Voor zover bekend hebben op de locatie geen calamiteiten plaatsgevonden die de milieuhygiënische bodemkwaliteit negatief kunnen hebben beïnvloed. De locatie is voor zover bekend niet eerder onderzocht. In de kapschuur ten noorden van het bedrijfspand is een bovengrondse dieselopslag (500 ltr.) aanwezig geweest. Ten oosten van het woonhuis bevond zich een ondergrondse huisbrandolietank (1.000 ltr.).

Figuur 1: hinderwettekening met ligging dieselolievat

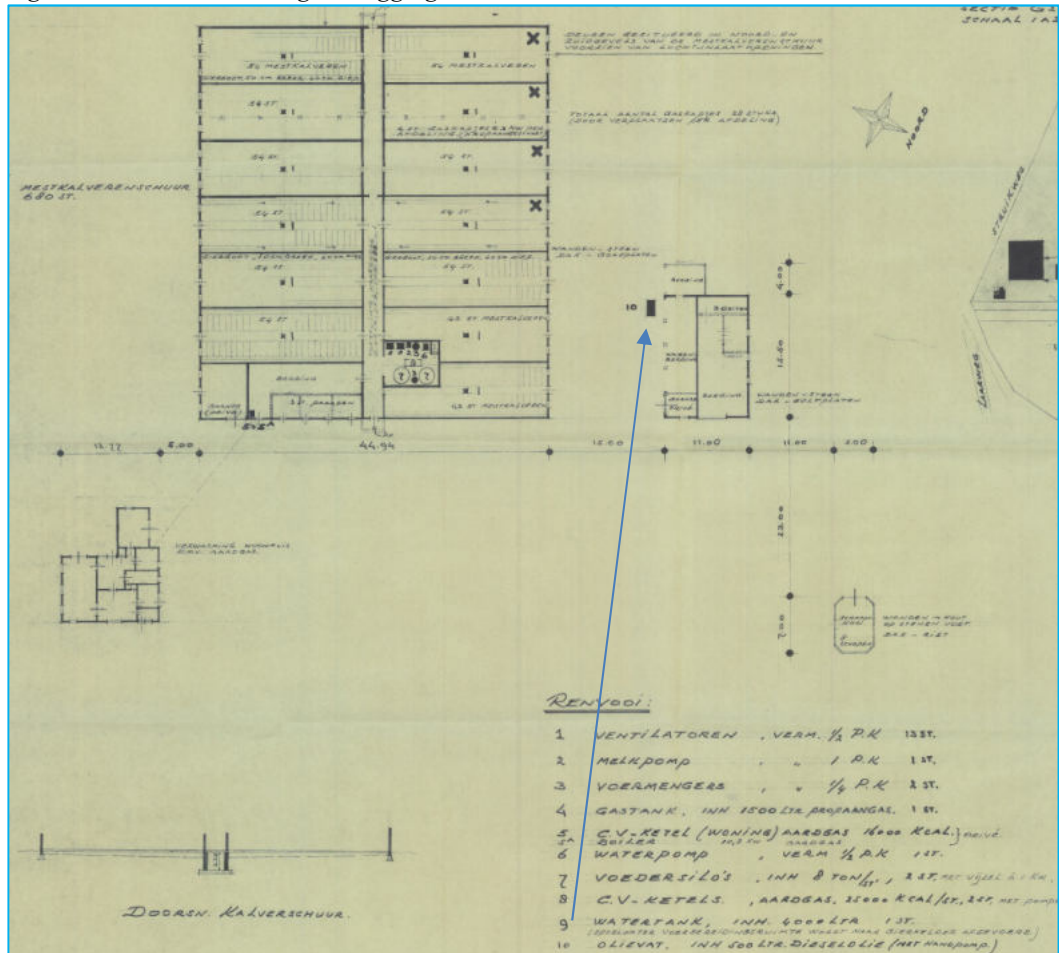

Figuur 2: hinderwettekening met ligging HBO-tank

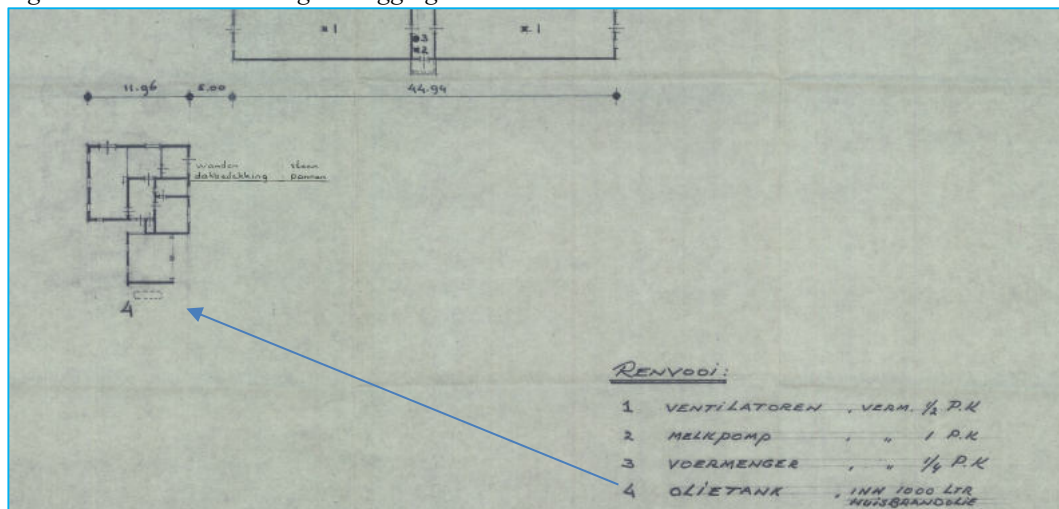

Op basis van de asbestdakenkaart zijn binnen de onderzoekslocatie geen asbestverdachte daken aanwezig (geweest). (zie figuur 1).

Figuur 3: asbestdakenkaart provincie Gelderland



Op basis van kaartmateriaal uit “www.topotijdreis.nl” is de aanwezige bebouwing rond 1984 gerealiseerd.

Figuur 4: situatie 1985 en 1984



2.4 Bodemopbouw en geohydrologie

Regionale bodemopbouw

Voor de bodemgegevens en geohydrologische informatie is gebruik gemaakt van de grondwaterkaart van Nederland (rapport 32 oost, TNO-DGV, 1985). De regionale bodemopbouw is weergegeven in tabel 2.

Tabel 2: schematische voorstelling van de regionale bodemopbouw

pakket	diepte (m-mv)	Samenstelling
1 ^e , 2 ^e en 3 ^e WVP Form. van Twente, Drenthe, Urk, Sterksel en Enschede	0 – 125	uiterst fijn tot uiterst grof zand, soms slib- of leemhoudend
Scheidende laag Form. van Harderwijk en Tegelen	125 – 130	klei
4 ^e WVP Form. van Oosterhout, Maassluis, Tegelen en Harderwijk	130 - 190	fijne zanden, dunne kleilagen en schelpenbanken
Hydrologische basis Form. van Oosterhout	>190	klei
Toelichting: WVP= watervoerend pakket		

Grondwaterstroming

In het eerste watervoerend pakket stroomt het grondwater in westelijke richting.

2.5 Hypothese en onderzoeksstrategie

Op basis van de geïnventariseerde gegevens is de locatie grotendeels onverdacht voor bodemverontreiniging, met uitzondering van de mogelijke aanwezigheid van oliecomponenten ter plaatse van de voormalige bovengrondse dieseltank en de voormalige ondergrondse huisbrandolietank.

Het bodemonderzoek is uitgevoerd conform de onderzoeksstrategie bij een verkennend bodemonderzoek op niet verdachte locaties (strategie “ONV” uit de NEN 5740). De grond(water)monsters zijn aanvullend geanalyseerd op de parameters arseen en chroom.

Ter plaatse van de potentieel verdachte locaties is het onderzoek uitgevoerd in aansluiting op de onderzoeksstrategie bij een verkennend bodemonderzoek op verdachte locaties, met een plaatselijke bodembelasting met een duidelijke verontreinigingskern (strategie “VEP” uit de NEN 5740).

In aanvulling op het verkennend bodemonderzoek is een verkennend asbestonderzoek uitgevoerd, conform de onderzoeksstrategie op een onverdachte locatie (strategie 6.4.2 uit de NEN-5707).

Ter plaatse van de puinverharde terreindelen is een verkennend asbestonderzoek uitgevoerd in aansluiting op de onderzoeksstrategie 6.5.2 “halfverhardingslagen” uit de NEN-5897.

Het uitgevoerde veld- en laboratoriumonderzoek is samengevat in tabel 3.

Tabel 3: veld- en laboratoriumonderzoek

sublocatie/onderdeel	veldonderzoek			laboratoriumonderzoek	
	boringen tot 0,5 m-mv	waarvan tot ≥ 2 m-mv	met peilbuis	vaste bodem	grondwater
verkennend NEN-5740 opp. 9.900 m ²	22	7	2	3 x NEN-b-grond* 2 x NEN-o-grond*	2 x NEN-water*
asbestonderzoek erf	20@	5@	-	3 x asbest grond	-
asbestonderzoek puin	3@	-	-	1 x asbest puin	-
verdachte deellocaties	2+2@	2+2@	@	2 x olie/BTEX	@

#: putjes van 30 x 30 cm, in combinatie met onderzoek onverdacht * : inclusief arseen en chroom

De samenstelling van de in tabel 3 genoemde “NEN-pakketten” is samengevat in tabel 4.

Tabel 4: samenstelling NEN Pakketten

Parameters	NEN-grond	NEN-grondwater
zware metalen barium, cadmium, kobalt, koper, kwik, lood, molybdeen, nikkel en zink	X	X
PCB's	X	-
PAK polycyclische aromatische koolwaterstoffen	X	-
minerale olie	X	X
vluchtige aromaten (incl. naftaleen en styreen)	-	X
VCK (vluchtige chloorkoolwaterstoffen)	-	X
bromofom	-	X

2.6 *Betrouwbaarheid onderzoek*

Onderhavig onderzoek beschrijft de actuele bodemkwaliteit en heeft alleen betrekking op de bodem van de terreindelen, welke zijn beschreven in het vooronderzoek van deze rapportage. De in het vooronderzoek geraadpleegde bronnen kunnen mogelijk onvolledig zijn. Het kan voorkomen dat niet alle bronnen zijn geraadpleegd, doordat ze niet voorhanden waren. Hierdoor kan informatie ontbreken.

Dit onderzoek is op een zorgvuldige wijze uitgevoerd, conform de huidige richtlijnen en methoden op het gebied van bodemonderzoek. Het onderzoek is gebaseerd op het nemen van een, conform de geldende richtlijnen, representatief geacht aantal monsters. Bij het interpreteren van de onderzoeksresultaten moet rekening worden gehouden met het feit dat analyses mogelijk zijn uitgevoerd op basis van mengmonsters, waardoor lokaal hogere concentraties van de onderzochte stoffen niet zijn uit te sluiten. Tevens kan geen uitspraak worden gedaan omtrent de bodemkwaliteit van niet onderzochte (verdachte) deellocaties en blijft het mogelijk dat lokaal voorkomende verontreinigingen niet zijn ontdekt.

Een bodemonderzoek betreft een momentopname. De resultaten van het onderzoek kunnen minder representatief worden naarmate de tijd verstrijkt. Eventuele toekomstige activiteiten, calamiteiten, sloopwerkzaamheden, bouwrijp maken en/of aanvoer van grond van elders, kunnen de bodemkwaliteit (sterk) beïnvloeden. Tijdens werkzaamheden in de bodem dient men alert te blijven op waarneembare bijzonderheden, die kunnen duiden op eventuele verontreinigingen.

Het onderzoek moet worden beoordeeld als één geheel, en betreft een inschatting van de bodemkwaliteit, op een bepaald moment. Het onderzoek is gebaseerd op informatie van derden en het verrichten van een beperkt aantal boringen en analyses, conform de geldende richtlijnen. Hierdoor is het mogelijk dat niet alle informatie is verkregen, dan wel dat niet alle afwijkingen in de bodem zijn geconstateerd. Voor eventueel hieruit voortvloeiende schade en/of gevolgen aanvaardt Hunneman Milieu-Advies Raalte BV op geen enkele wijze aansprakelijkheid.

3 VELD- EN LABORATORIUM ONDERZOEK

3.1 Veldonderzoek

Het veldonderzoek is uitgevoerd op 19 en 28 september 2022 door de gecertificeerde medewerkers dhr. J. Postma en dhr. J. Molenkamp van Hunneman Milieu-Advies Raalte BV. Voor het verkennend bodemonderzoek zijn 24 handboringen uitgevoerd (1 t/m 24), waarvan 2 boringen zijn afgewerkt als peilbuis. De maximale boordiepte bedraagt 3,7 m-mv.

Voorafgaand aan het verkennend asbestonderzoek is een maaiveldinspectie uitgevoerd. Tijdens de maaiveldinspectie is op het maaiveld geen asbestverdacht materiaal aangetroffen.

Voor het verkennend asbestonderzoek zijn de monsterpunten (5 t/m 24) uit het verkennend bodemonderzoek handmatig gegraven tot maximaal 0,5 m-mv, met een minimale oppervlakte van 0,09 m² (30 x 30 cm). De monsterpunten zijn met behulp van een grondboor (diameter 12 cm) doorgezet tot de onderliggende/ongeroerde bodemlaag. De opgegraven grond/puin is uitgespreid over een zeef, met een maaswijdte van 20 mm. Het achterblijvende residu op de zeef is geïnspecteerd op de aanwezigheid van asbestverdacht materiaal en afval- en puinrestanten. Van de uitgezeefde grond/puin zijn mengmonsters samengesteld van de actuele contactzone (0,0-0,5 m-mv), voor de analytische bepaling van asbest in grond/puin. In bijlage 4 zijn de monsternamatformulieren asbest opgenomen. Voor de situatie van de monsterpunten en peilbuizen verwijzen wij naar tekening 1-1.

Bodemopbouw

In het veld zijn de fysische bodemeigenschappen per monsterpunt en bodemlaag beschreven. De beschrijvingen van de bodemprofielen zijn opgenomen in bijlage 2, en samengevat in tabel 5.

Tabel 5: *samenvatting van het lokaal aangetroffen bodemprofiel*

<i>traject (m-mv)</i>	<i>hoofdnaam</i>	<i>toevoeging</i>
0,0 ~ 0,07	klinker/gras	
0,07 ~ 0,9	zand, matig fijn	zwak tot matig siltig, <i>lokaal zwak humeus</i>
0,9 – 3,7	zand, matig fijn	matig siltig
grondwaterstand: 1,3~2,2 m-mv		

Zintuiglijke waarnemingen

Tijdens het veldonderzoek is de opgeboorde grond beoordeeld op zintuiglijk waarneembare verontreinigingsindicaties. Hierbij is gebruik gemaakt van de olie/water-test (O/W-test) en is gelet op afwijkende kleur of geur van de bodem. Zintuiglijk zijn in de vaste bodem geen noemenswaardige bijmengingen met bodemvreemde materialen waargenomen. Ter plaatse van monsterpunten 11, 13 en 19 is tot maximaal 0,6 m-mv een volledige laag menggranulaat aangetroffen. In de bodem/puin is zintuiglijk geen asbestverdacht materiaal aangetroffen. Zintuiglijk zijn geen oliecomponenten waargenomen. Eventuele bijzonderheden zijn weergegeven in de boorbeschrijvingen (bijlage 2).

Monstername

Voor het chemisch onderzoek zijn uit de boringen, van iedere 0,5 m (0,2 m bij monstername met steekbus) of onderscheiden bodemlaag, monsters genomen. Op de deellooties, waar de vluchtige verbindingen de kritische parameters zijn, is de monstername, voor zover technisch mogelijk, verricht met een steekbus.

Het puinmengmonster RE-04, afkomstig uit de monsterpunten 11, 13 en 19, voldoet niet aan de vereiste monsterhoeveelheid van 25 kg uit de NEN-5898. In totaal is 27,68 kg veldnat monstermateriaal aangeleverd. Vanwege het relatief lage droge stofgehalte is na droging circa 24,16 kg. ds. materiaal geanalyseerd, in plaats van de vereiste 25 kg. Aangezien geen gewogen asbest is aangetoond wordt niet verwacht dat het aanleveren van meer monstermateriaal zal leiden tot een significante verhoging. De afwijking wordt als niet-kritisch beschouwd.

Het grondwater uit de geplaatste peilbuizen is na een standtijd van minimaal een week bemonsterd. De zuurgraad (pH), de elektrische geleidbaarheid (EC) en de troebelheid (NTU) van het grondwater zijn in het veld gemeten. De meetresultaten zijn weergegeven in tabel 7.

3.2 *Laboratorium onderzoek*

Op basis van de gehanteerde onderzoeksstrategie en waarnemingen uit het veld zijn (meng)monsters samengesteld voor analyse. De samenstelling van de (meng)monsters is weergegeven in tabel 6 en 8.

De analyses zijn uitgevoerd door een door de RvA geaccrediteerd laboratorium, welke door het Ministerie van Infrastructuur en Milieu is erkend om, in het kader van de Wet Bodembescherming (Wbb) en het Besluit bodemkwaliteit (Bbk), analyses uit te voeren conform AS-3000 en AP-04. De analyserapporten van het laboratorium zijn opgenomen in bijlage 3. De resultaten van de analyses zijn weergegeven in tabel 6 t/m 8.

3.3 *Toetsingscriteria en analyseresultaten NEN-parameters*

Het toetsingskader voor de vaste bodem en het grondwater is afkomstig uit de “Circulaire bodemsanering per 1 juli 2013” (Staatscourant 27 juni 2013, nr. 16675). De toetsing van de analyseresultaten vindt plaats conform de door het Rijk beschikbaar gestelde Bodem Toets- en Validatieservice (BoToVa).

De vaste bodem wordt getoetst aan de achtergrond- en interventiewaarden. Het grondwater wordt getoetst aan de streef- en interventiewaarden. De meetwaarden voor de vaste bodem zijn afhankelijk gesteld van de gemeten organische stof- en/of lutumgehalten van de bodem, die meestal afwijken van de gehalten van de Standaardbodem. De volgende toetsingswaarden worden onderscheiden:

AW/S(•)¹: De **achtergrond- en/of streefwaarden** geven het niveau aan waar beneden sprake is van een duurzame bodemkwaliteit. De waarden hebben betrekking op de in de natuur voorkomende achtergrondgehalten of detectiegrenzen bij stoffen die niet in natuurlijke milieus voorkomen.

T (••)¹: De **tussenwaarde** betreft het gemiddelde van de interventiewaarde + achtergrondwaarde of streefwaarde waarboven, in beginsel, een nader onderzoek noodzakelijk is.

I (•••)¹: De **interventiewaarden** geven het concentratieniveau voor verontreinigende stoffen aan, waarboven sprake is van ernstige bodemverontreiniging. In bijzondere situaties kan ook bij gehalten beneden de interventiewaarden sprake zijn van een geval van ernstige verontreiniging. De interventiewaarden zijn gebaseerd op de risico's voor de volksgezondheid en het ecosysteem.

¹De symbolen tussen haakjes corresponderen met de “overschrijdingssymbolen” van tabel 6 en 7.

Van een geval van ernstige bodemverontreiniging is sprake indien de verontreiniging is ontstaan voor 1987, waarbij de gemiddelde concentratie van een verontreinigende stof in minimaal 25 m³ grond of 100 m³ grondwater hoger is dan de interventiewaarde. Bodemverontreiniging die is ontstaan na 1 januari 1987 (nieuwe verontreiniging) valt onder de zgn. zorgplicht en dient zo spoedig mogelijk te worden gesaneerd.

Tabel 6.1: *analyseresultaten vaste bodem en toetsing*

monster boring traject (m-mv)	gestandaardiseerde resultaten en overschrijdingen toetsingswaarden [BoToVa-toetsing is opgenomen in de bijlage]						standaard bodem (mg/kg d.s.)		
	MM-03	MM-04	MM-05	MM-06	MM-07	MM-08	AW- waarde	½ (AW+I)	I- waarde
	5t/m9	12+16+18 +21+23	10+12+ 14t/m17	18+ 20t/m24	12+16	7+21+23			
	0,0-0,5	0,2~0,9	0,0-0,4	0,07~0,4	0,9~2,0	0,9~2,0			
arseen	<	31•	<	<	<	<	20	48	76
barium	@	@	@	@	@	@	@	@	@
cadmium	<	<	<	<	<	<	0,6	6,8	13
chroom	<	<	<	<	<	<	55	117,5	180
kobalt	<	<	<	<	<	<	15	102,5	190
koper	<	<	<	<	<	<	40	115	190
kwik	<	<	<	<	<	<	0,15	18,08	36
lood	<	<	<	<	<	<	50	290	530
molybdeen	<	<	<	<	<	<	2	96	190
nikkel	<	<	<	<	<	<	35	67,5	100
zink	<	<	<	<	<	<	140	430	720
PAK (10)-tot.	<	<	<	<	<	<	1,5	20,8	40
PCB's	<	<	<	<	<	<	0,02	0,51	1
min.olie	<	<	<	<	<	<	190	2595	5000
Toelichting bij tabel: < : geen overschrijding van de achtergrondwaarde -: niet geanalyseerd • : overschrijding van de achtergrondwaarde @: geen toetsoordeel mogelijk •• : overschrijding van de tussenwaarde * : lutum- en humusgehalten standaard bodem ••• : overschrijding van de interventiewaarde H : organisch stof L : lutum									

Tabel 6.2: *zintuiglijke waarnemingen en analyseresultaten vaste bodem (oliecomponenten)*

Veldwaarnemingen en verklaring symbolen			gestandaardiseerde resultaten/overschrijding toetsingswaarden [mg/kg d.s.] [BoToVa-toetsing is opgenomen in de bijlage]						
O/W test: 1=licht 2=matig 3=sterk	Aard: B= benzine D = diesel O= olie HBO = huisbrandolie	d = detectiegrens h = humusstoring	AW-waarde ½(AW+I) waarde I-waarde H= 10%	190 2595 5000	0,2 0,65 1,1	0,2 16,1 32	0,2 55,1 110	0,45 8,7 17	
locatie	boring [nr.]	max. boordiepte [m-mv]	zintuiglijke waarnemingen diepte O/W Aard [m-mv] Test	monster diepte code [m-mv]	min. olie [GC]	benzeen	tolueen	ethyl- benz.	xylenen
vml. HBO-tank	1	3,7	geen	2,0~2,4 MM-01	<	<	<	<	<
vml. dieselvot	2	2,2	geen	0,1-0,3 MM-02	<	<	<	<	<
	3	2,0	geen						
	4	2,8	geen						
Toelichting tabel: < : geen overschrijding van de achtergrondwaarde * : humusgehalten standaard bodem • : overschrijding van de achtergrondwaarde MM-01 : mengmonster boring 1+2-02 •• : overschrijding tussenwaarde MM-02 : mengmonster boring 3+4-01 ••• : overschrijding interventiewaarde									

Tabel 7: analysesresultaten grondwater

	analysesresultaten (µg/l)		toetsingswaarden (µg/l)		
	1	4	S-waarde	½ (S+I)	I-waarde
peilbuis					
filter (m-mv)	2,7-3,7	1,8-2,8			
pH	6,9	7,0			
EC (µs/cm)	622	543			
troebelheid (NTU)	3,6	4,2			
grondwater [m-mv]	2,08	1,25			
zware metalen					
arsen	28•	<	10	35	60
barium	95•	110•	50	337,5	625
cadmium	<	<	0,4	3,2	6
chrom	5,1•	1,4•	1	15,5	30
kobalt	<	<	20	60	100
koper	<	<	15	45	75
kwik	<	<	0,05	0,17	0,30
lood	<	<	15	45	75
molybdeen	<	<	5	152,5	300
nikkel	<	<	15	45	75
zink	<	<	65	432,5	800
vluchtige aromaten					
benzeen	<	<	0,2	15,1	30
tolueen	<	<	7	503,5	1000
ethylbenzeen	<	<	4	77	150
xylenen (som)	<	<	0,2	35,1	70
styreen	<	<	6	153	300
naftaleen	<	<	0,01	35	70
gechloreerde koolwaterstoffen					
1,1-dichloorethaan	<	<	7	453,5	900
1,2-dichloorethaan	<	<	7	203,5	400
1,1-dichlooretheen	<	<	0,01	5	10
som C+T 1,2-dichlooretheen	<	<	0,01	10	20
dichloormethaan	<	<	0,01	500	1000
dichloorpropanen	<	<	0,8	40,4	80
tetrachlooretheen (per)	<	<	0,01	20	40
tetrachloormethaan (tetra)	<	<	0,01	5	10
1,1,1-trichloorethaan	<	<	0,01	150	300
1,1,2-trichloorethaan	<	<	0,01	65	130
trichlooretheen (tri)	<	<	24	262	500
trichloormethaan (chloroform)	<	<	6	203	400
vinylchloride	<	<	0,01	2,5	5
minerale olie	<	<	50	325	600
bromoform	<	<	#	315	630
Toelichting bij tabel: < : geen overschrijdingen detectiegrens en/of streefwaarde • : overschrijding van de streefwaarde •• : overschrijding van de tussenwaarde ••• : overschrijding interventiewaarde # : geen toetsingswaarden voor gegeven -: niet geanalyseerd					

3.4 Toetsingscriteria en analyseresultaten asbest

Voor asbestonderzoek is de interventiewaarde uit de “Circulaire bodemsanering van 1 juli 2013” voor asbest in grond of puin (100 mg/kg d.s. gewogen) van toepassing.

Conform de NEN 5707 wordt in een verkennend onderzoek asbest beoordeeld of sprake is van een verdachte of een onverdachte locatie op het voorkomen van asbest. Het resultaat van het verkennend onderzoek is een uitspraak over de mogelijke verontreiniging van de bodem op basis van verzamelde stukken asbesthoudend materiaal en (meng)monsters grond. Aan de hand van het verkregen indicatieve gehalte aan asbest wordt nagegaan of nader onderzoek al dan niet noodzakelijk is. Door de lagere onderzoeksintensiteit van het verkennend onderzoek kan in deze fase niet direct worden getoetst aan de interventiewaarde. In het verkennend onderzoek wordt het gehalte getoetst aan de interventiewaarde, gecorrigeerd met een factor 2. Deze correctiefactor is een maat voor de betrouwbaarheid van het verkennend onderzoek in relatie tot het nader onderzoek.

Alleen indien in het verkennend onderzoek de onderzoeksintensiteit (hoeveelheid geïnspecteerde grond in de gaten en het aantal analyses) op hetzelfde niveau zit als in het nader onderzoek, dan is een directe toetsing aan de interventiewaarde mogelijk. Indien het asbestgehalte kleiner is dan de helft van de interventiewaarde is het statistisch aannemelijk dat ook in een nader onderzoekstraject de interventiewaarde niet zal worden overschreden. In deze gevallen geldt geen noodzaak tot het uitvoeren van een nader onderzoek asbest. Bij een asbestgehalte groter dan de helft van de interventiewaarde is een nader onderzoek asbest verplicht. De hoogste bepaalde waarde binnen een (deel)locatie is hiervoor bepalend.

Toetsing van de concentratie aan respirabele vezels (<0,5 mm) vindt plaats door toetsing van de gemeten concentratie aan de maximale waarde van 10 mg/kg d.s. (gewogen). Bij overschrijding van deze waarde is sprake van ‘onaanvaardbare risico’s buiten’. Uit onderzoek dat TNO (RIVM rapport 711701034/2003) heeft uitgevoerd blijkt dat zelfs voor het meest ‘losse’ niet-hechtgebonden asbest het aandeel aan respirabele vezels nooit meer zal zijn dan 5~10%. Dit betekent dat bij een asbestconcentratie in de grond van 100 mg/kg d.s. de concentratie aan respirabele vezels nooit meer zal zijn dan 5~10 mg/kg d.s. en derhalve geen sprake is van ‘onaanvaardbare risico’s’.

Grond of puin waarin een (gewogen) concentratie asbest boven de interventiewaarde wordt aangetroffen wordt, ongeacht het volume, beschouwd als verontreinigd met asbest. Indien na uitvoering van een nader onderzoek asbest in de grond of puin, een (gewogen) concentratie asbest lager dan de interventiewaarde wordt aangetoond, wordt de bodem als niet verontreinigd aangemerkt.

Tabel 8: *analyseresultaten asbest in grond (fase verkennend derhalve indicatieve gehalten)*

monstergegevens			analyseresultaten (mg of mg/kg d.s.)				asbesttype	
Monster	Sleuf/MP	traject (m-mv)	materiaal-monster(s) >20 mm (mg)	bodem/puin > 0,5 < 20 mm in mg/kg ds.	bodem/puin < 0,5 mm in mg/kg ds.	gewogen* asbestgehalte in de bodem	soort asbest	H/NH
RE-01	5 ~ 9	0,0-0,5	-	<	n.a.	<	-	-
RE-02	10,12,14~18	0,0-0,5	-	0,3	n.a.	0,3	S	NH
RE-03	20~24	0,0-0,5	-	<	n.a.	<	-	-
RE-04 ^p	11+13+19	0,0-0,6	-	<	n.a.	<	-	-
Toelichting bij tabel:			<: kleiner dan de detectiegrens		P: puin			
n.g.: niet geanalyseerd			-: niet van toepassing		n.a.: niet aangetoond			
S: serpentijn-asbest			H: hechtgebonden asbest		SL: sleuf			
A: amfibool			NH: niet hechtgebonden asbest		MP: monsterpunt			
*: gewogen concentratie asbest in de bodem of puin in mg/kg ds. wordt gevormd door de aangetoonde concentratie in het materiaal (verzamel)-monster aan asbestplaatjes in de gegraven monsterpunten en/of sleuven, vermeerderd met de aangetoonde concentratie aan asbest in het bodem/puin (meng)monster.								

4 INTERPRETATIE ONDERZOEKSRESULTATEN

In opdracht van Van den Brink Harskamp BV is in september 2022, door Hunneman Milieu-Advies Raalte BV, een verkennend bodemonderzoek, in combinatie met een verkennend asbestonderzoek uitgevoerd op de locatie aan de Laarweg 29b te Harskamp.

Het onderzoek is uitgevoerd naar aanleiding van de voorgenomen bestemmingswijziging en nieuwbouw op de locatie.

Het onderzoek heeft tot doel het vaststellen van de actuele kwaliteit van de bodem en het grondwater, alsmede het vaststellen van de actuele bodemkwaliteit op asbest.

4.1 *Asbestonderzoek*

Ter plaatse van de monsterpunten 11, 13 en 19 is tot maximaal 0,6 m-mv een volledige laag menggranulaat aangetroffen. In de bodem/puin is zintuiglijk geen asbestverdacht materiaal aangetroffen.

In de *actuele contactzone* binnen RE-01 t/m RE-03 [0,0~0,5 m-mv] is, in de fractie > 0,5 mm en < 20 mm, analytisch geen tot maximaal 0,3 mg/kg d.s. aan gewogen asbest aangetoond. In de fractie < 0,5 mm zijn geen vrije vezels aangetroffen. Het maximaal aangetoonde gehalte overschrijdt in geringe mate de bepalingsgrens, maar blijft ruim beneden de ½ interventiewaarde (50 mg/kg d.s.).

In de laag menggranulaat binnen RE-04 [0,0~0,6 m-mv] is, in de fractie > 0,5 mm en < 20 mm, analytisch geen gewogen asbest aangetoond. In de fractie < 0,5 mm zijn geen vrije vezels aangetroffen.

4.2 *Vaste bodem en grondwater*

Zintuiglijk zijn in de vaste bodem geen noemenwaardige bijmengingen met bodemvreemde materialen waargenomen. Zintuiglijk zijn geen oliecomponenten waargenomen. Analytisch zijn in de *vaste bodem*, ter plaatse van de voormalige dieseltank en huisbrandolietank (boring 1 t/m 4), geen verhoogde gehalten aan oliecomponenten aangetoond.

Analytisch zijn in de mengmonsters van de *bovengrond* (MM-03 t/m MM-06), met uitzondering van een licht verhoogd gehalte aan arseen in MM-04, geen verhoogde gehalten aangetoond. Het licht verhoogd aangetoonde gehalte aan arseen overschrijdt de achtergrondwaarde, maar blijft beneden de tussenwaarde.

Analytisch zijn in de mengmonsters van de *ondergrond* (MM-07 en MM-08), van de geanalyseerde parameters, geen gehalten aangetoond boven de achtergrondwaarden.

In het *grondwater* uit de peilbuizen 1 en 4 zijn licht verhoogde gehalten aan arseen, barium en/of chroom aangetoond. De aangetoonde gehalten overschrijden de streefwaarden, maar blijven beneden de tussenwaarden. Van de overige geanalyseerde parameters zijn geen gehalten aangetoond boven de streefwaarden.

4.3 Conclusies en aanbevelingen

In de bodem/puin is zintuiglijk geen asbestverdacht materiaal aangetroffen. Analytisch is maximaal 0,3 mg/kg d.s. aan gewogen asbest aangetoond. Het maximaal aangetoonde gehalte overschrijdt in geringe mate de bepalingsgrens en blijft ruim beneden de ½ interventiewaarde (50 mg/kg d.s.).

Zintuiglijk zijn in de vaste bodem geen noemenswaardige bijmengingen met bodemvreemde materialen waargenomen. Zintuiglijk en analytisch zijn geen oliecomponenten aangetroffen.

Analytisch zijn in de vaste bodem en in het grondwater licht verhoogde gehalten aan zware metalen aangetoond. De aangetoonde gehalten vormen geen aanleiding tot nader onderzoek. In het grondwater zijn geen verhoogde gehalten aangetoond.

Op basis van de onderzoeksresultaten is de actuele bodemkwaliteit afdoende vastgelegd en bestaan geen bezwaren voor de voorgenomen sloop, nieuwbouw en bestemmingswijziging.

Wij adviseren om bij de ontwikkeling van de locatie te werken met een gesloten grondbalans. Indien grond vrijkomt en van de locatie wordt afgevoerd is het Besluit Bodemkwaliteit van toepassing (Bbk). Af te voeren grond dient eventueel AP-04 te worden ingekeurd, voor de bepaling van de definitieve afzetmogelijkheden.

BIJLAGE 1

Kadastraal overzicht

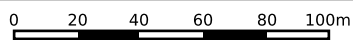
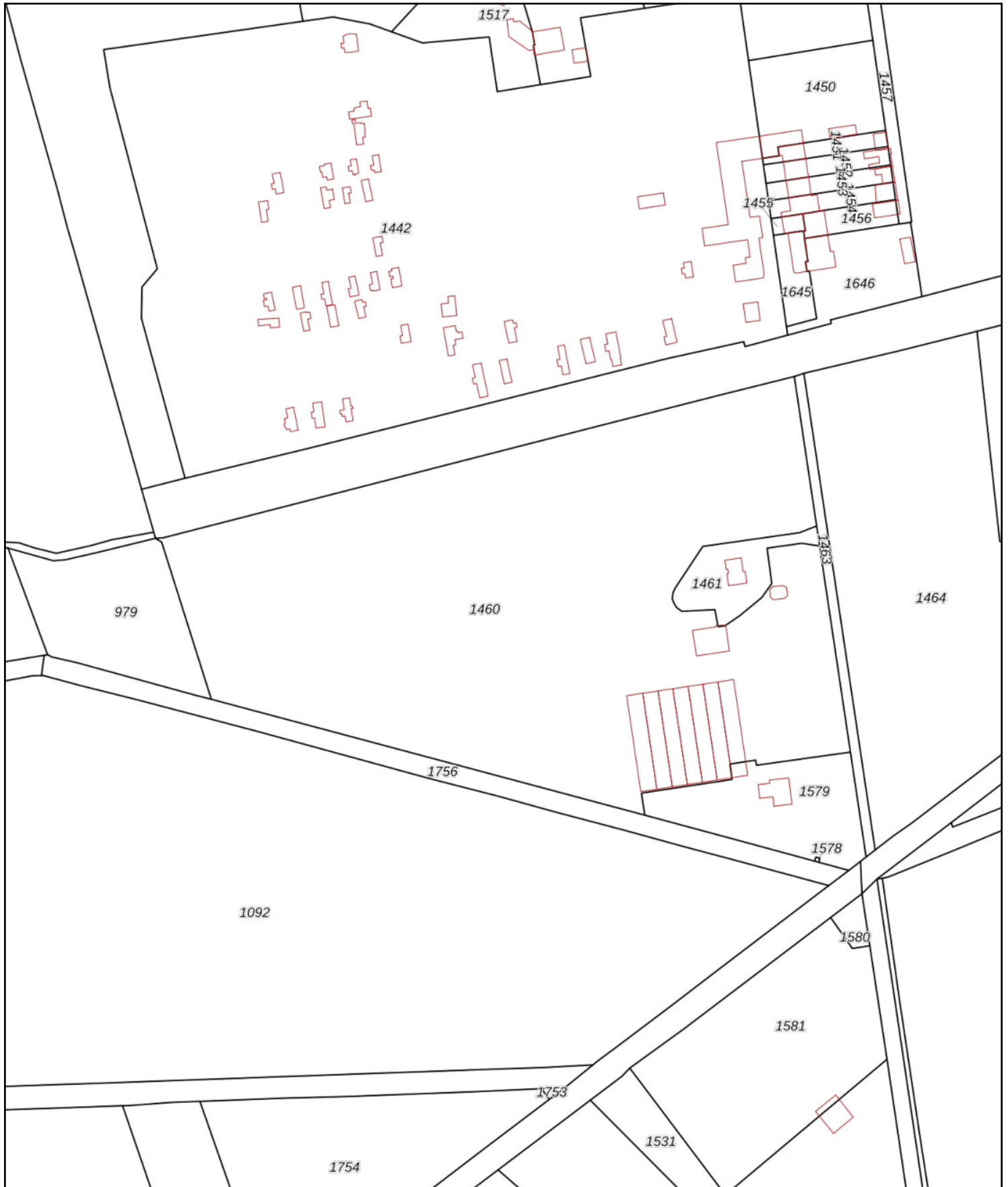

<p>12345 25</p> <p>— Vastgestelde kadastrale grens</p> <p>— Voorlopige kadastrale grens</p> <p>— Administratieve kadastrale grens</p> <p>— Bebouwing</p>	<p>Deze kaart is noordgericht</p> <p>Perceelnummer</p> <p>Huisnummer</p> <p>Kadastrale gemeente Otterlo</p> <p>Sectie F</p> <p>Perceel 1460</p>	<p>Schaal 1: 2400</p> <p>Aan dit uittreksel kunnen geen betrouwbare maten worden ontleend. De Dienst voor het kadaster en de openbare registers behoudt zich de intellectuele eigendomsrechten voor, waaronder het auteursrecht en het databankenrecht.</p>	
--	---	---	---

Voor een eensluitend uittreksel, geleverd op 17 oktober 2022
De bewaarder van het kadaster en de openbare registers

BIJLAGE 2

Boorbeschrijvingen

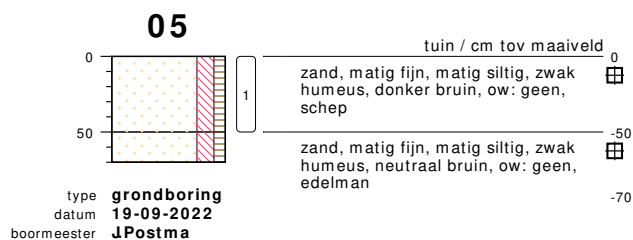
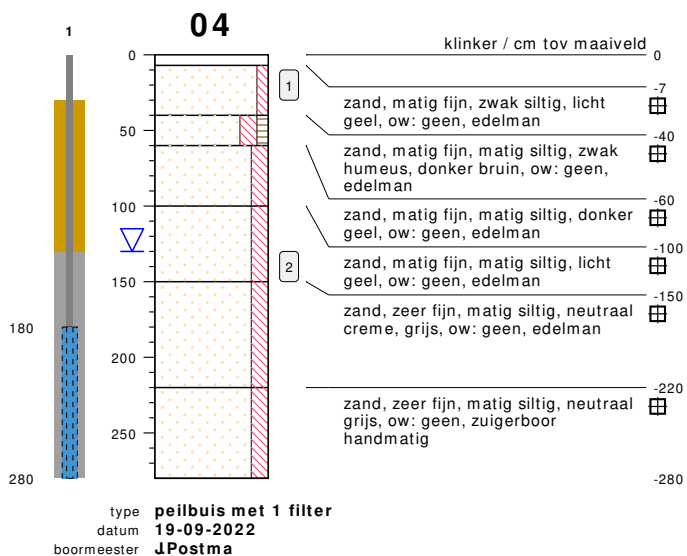
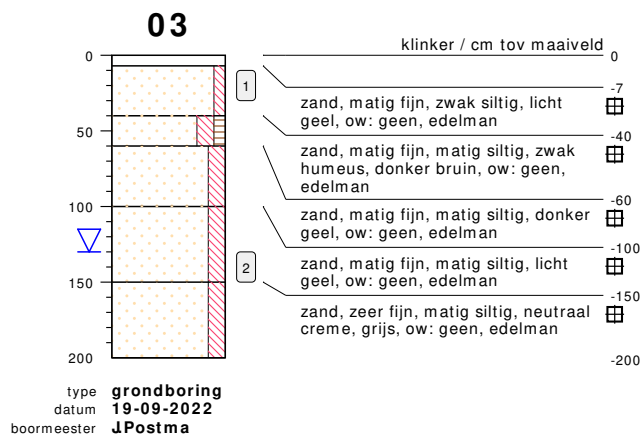
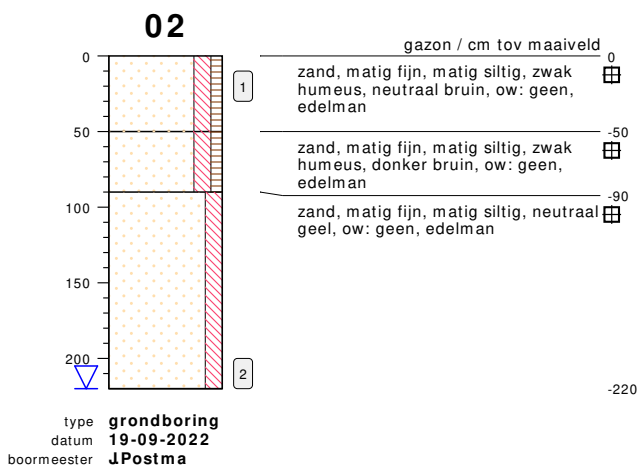
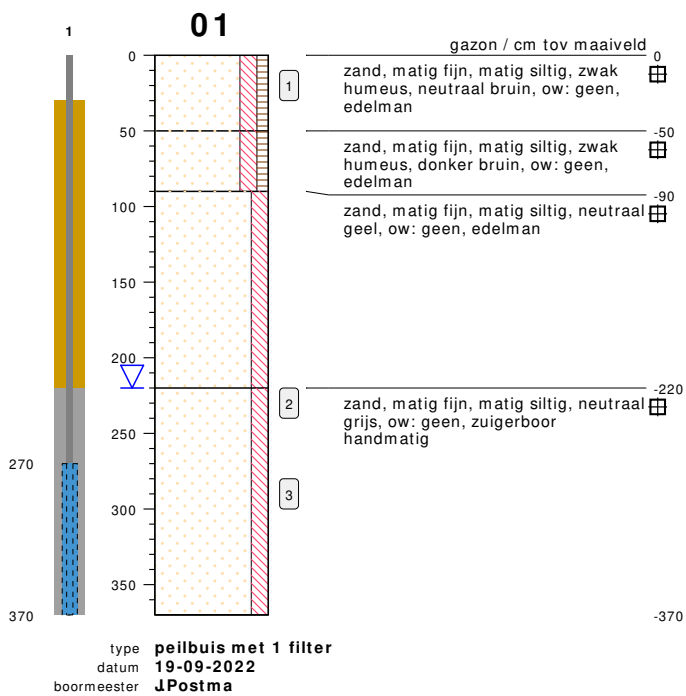

bodemprofielen schaal 1:50

onderzoek **NEN/VOA Laarweg 29B, Harskamp.**
projectcode **220853**
getekend conform **NEN 5104**

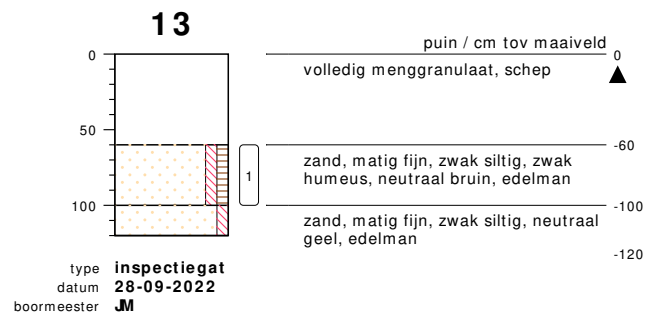
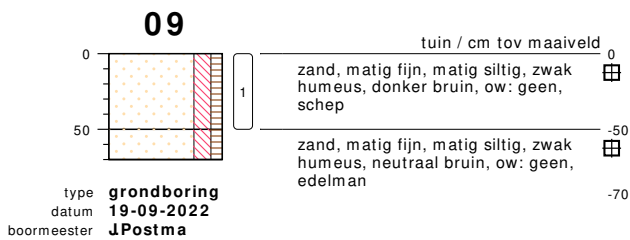
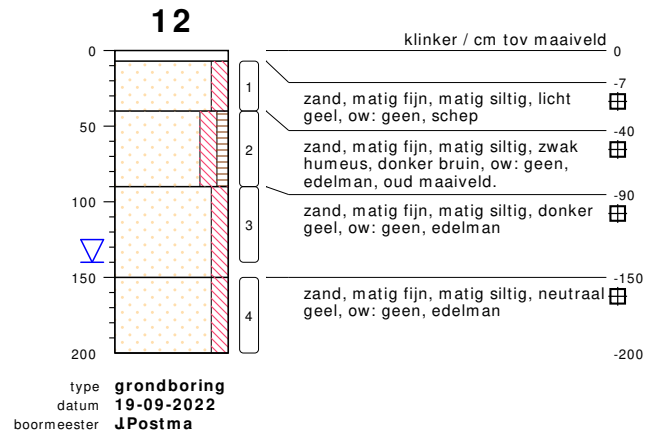
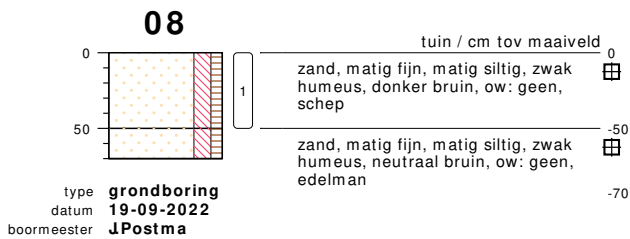
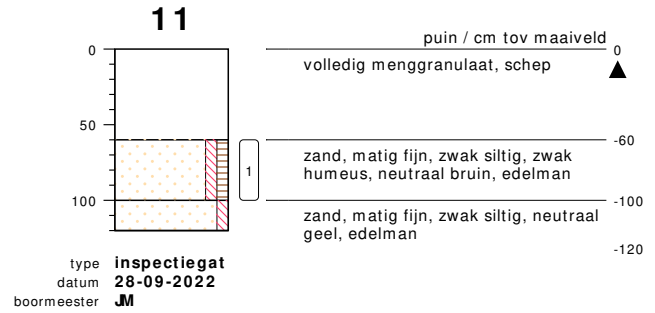
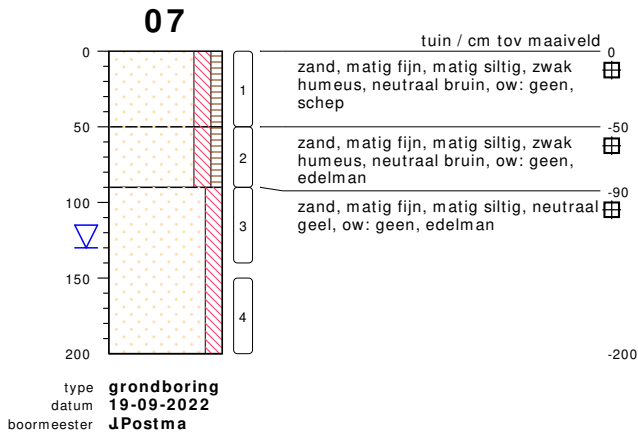
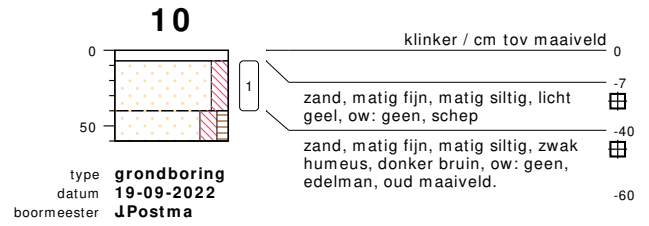
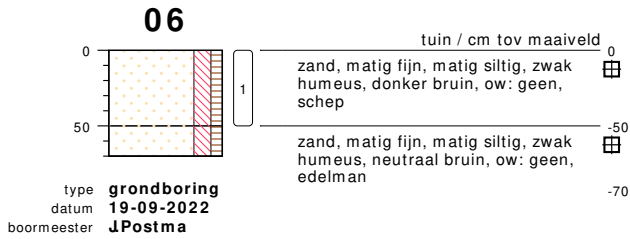

bodemprofielen **schaal 1:50**

onderzoek **NEN/VOA Laarweg 29B, Harskamp.**
projectcode **220853**
getekend conform **NEN 5104**



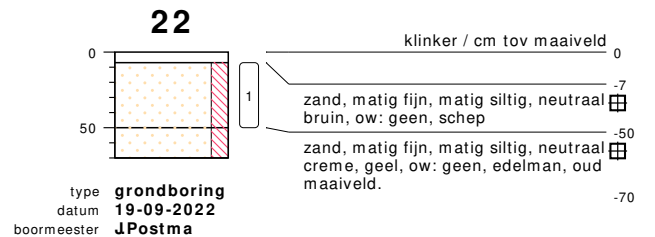
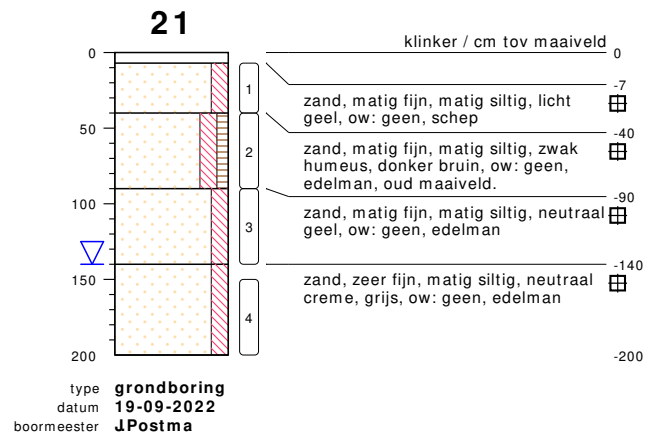
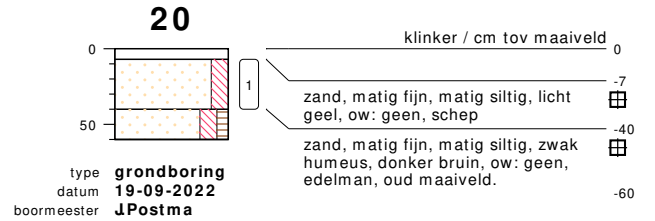
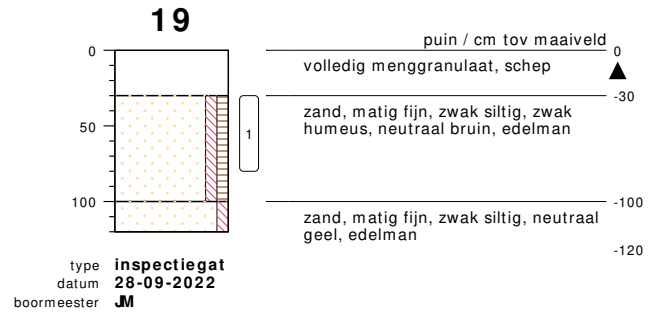
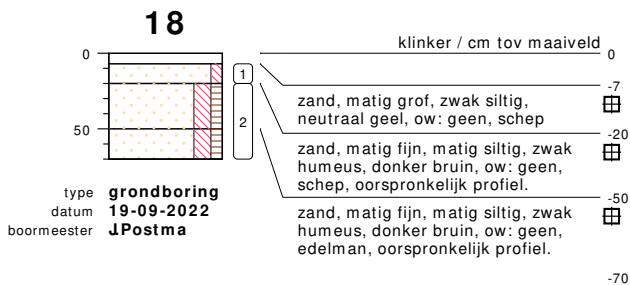
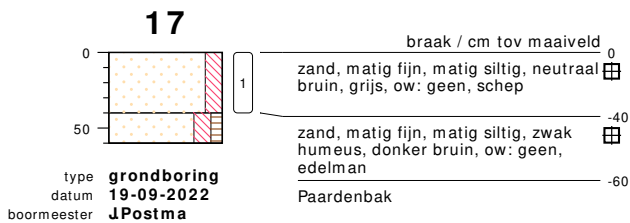
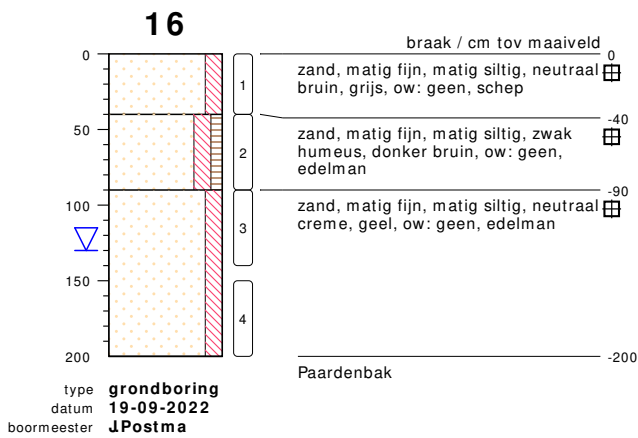
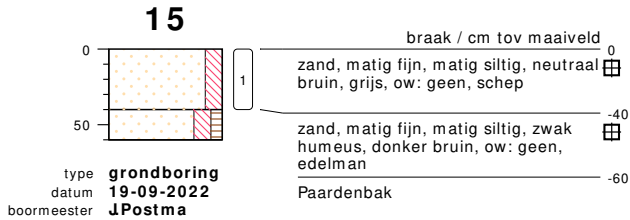
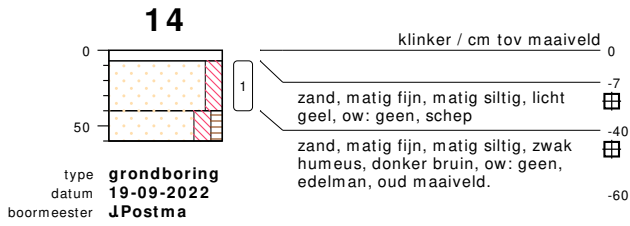

bodemprofielen schaal 1:50

onderzoek **NEN/VOA Laarweg 29B, Harskamp.**
projectcode **220853**
getekend conform **NEN 5104**

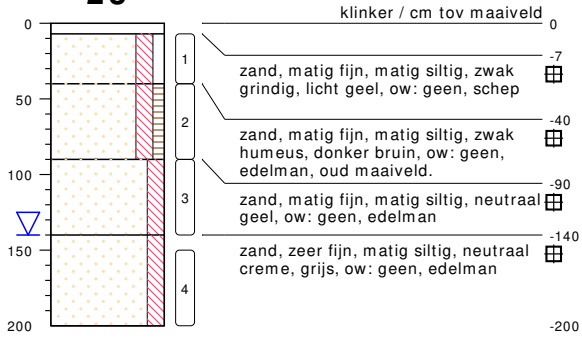
23

type **grondboring**
 datum **19-09-2022**
 boormeester **JPostma**

24

type **grondboring**
 datum **19-09-2022**
 boormeester **JPostma**

bodemprofielen **schaal 1:50**

onderzoek **NEN/VOA Laarweg 29B, Harskamp.**
 projectcode **220853**
 getekend conform **NEN 5104**

PEILBUIS

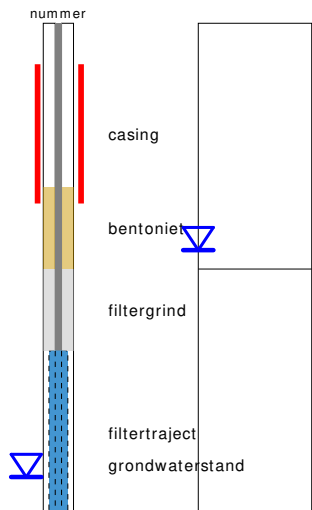

links= cm-maaiveld
rechts= cm+ NAP

OLIE OP WATER REACTIE

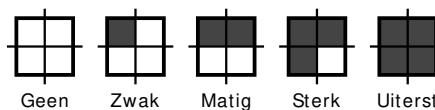

GEUR INTENSITEIT

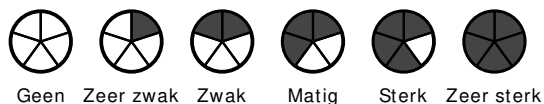

GRONDSOORTEN



MATE VAN BIJMENGING

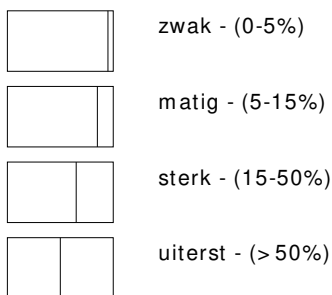

VERHARDINGEN

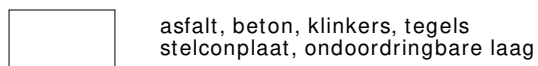

GRADATIE ZAND

uf = uiterst fijn (63-105 um)
zf = zeer fijn (105-150 um)
mf = matig fijn (150-210 um)
mg = matig grof (210-300 um)
zg = zeer grof (300-420 um)
ug = uiterst grof (420-2000 um)

OVERIG

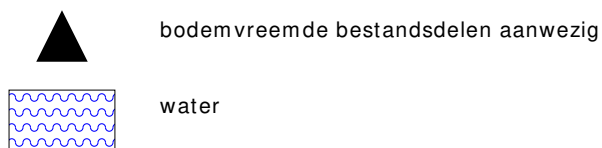

GRADATIE GRIND

f = fijn (2-5.6 mm)
mg = matig grof (5.6-16 mm)
zg = zeer grof (16-63 mm)

BESCHRIJVING BODEMLAAG

pid = foto ionisatie detector
bv = bodemvocht
ow = olie op water

BIJLAGE 3

Toetsingstabellen en analyserapporten vaste bodem, grondwater en asbest

Project	220853-NEN/VOA Laarweg 29B Harskamp.							
Certificaten	1415553							
Toetsing	T.12 - Beoordeling kwaliteit van grond volgens Wbb							
Toetsversie	BoToVa 3.1.0							Toetsdatum: 17 oktober 2022 16:06

Monsterreferentie	7342584							
Monsteromschrijving	MM-01 ondergrond vm HBO-tank, 01: 220-240, 02: 200-220							

Analyse	Eenheid	Analyseseres.	Gestand.Res.	Toetsoordeel	AW	T	I	
---------	---------	---------------	--------------	--------------	----	---	---	--

Lutum/Humus

Organische stof	% (m/m ds)	0.2	10					
Lutum (H)	% (m/m ds)	2.0	25					

Droogrest

droge stof	%	81.7	81.7	@				
------------	---	------	-------------	---	--	--	--	--

Minerale olie

minerale olie (florisil clean-up)	mg/kg ds	< 35	< 120	-	190	2595	5000	
-----------------------------------	----------	------	-----------------	---	-----	------	------	--

Vluchtige aromaten

benzeen	mg/kg ds	< 0.05	< 0.18	-	0.2	0.65	1.1	
ethylbenzeen	mg/kg ds	< 0.05	< 0.18	-	0.2	55.1	110	
naftaleen	mg/kg ds	< 0.05	< 0.035					
o-xyleen	mg/kg ds	< 0.05	< 0.18					
tolueen	mg/kg ds	< 0.05	< 0.18	-	0.2	16.1	32	
xyleen (som m+p)	mg/kg ds	< 0.1	< 0.35					

Sommaties aromaten

som xylenen (o/m/p)	mg/kg ds	0.1	< 0.52	-	0.45	8.725	17	
---------------------	----------	-----	------------------	---	------	-------	----	--

Monsterreferentie		7342585						
Monsteromschrijving		MM-02 bovengrond vm dieselvot, 03: 10-30, 04: 10-30						
Analyse	Eenheid	Analyseseres.	Gestand.Res.	Toetsoordeel	AW	T	I	
<i>Lutum/Humus</i>								
Organische stof	% (m/m ds)	0.4	10					
Lutum (H)	% (m/m ds)	2.0	25					
<i>Droogrest</i>								
droge stof	%	93.6	93.6	@				
<i>Minerale olie</i>								
minerale olie (florisil clean-up)	mg/kg ds	< 35	< 120	-	190	2595	5000	
<i>Vluchtige aromaten</i>								
benzeen	mg/kg ds	< 0.05	< 0.18	-	0.2	0.65	1.1	
ethylbenzeen	mg/kg ds	< 0.05	< 0.18	-	0.2	55.1	110	
naftaleen	mg/kg ds	< 0.05	< 0.035					
o-xyleen	mg/kg ds	< 0.05	< 0.18					
tolueen	mg/kg ds	< 0.05	< 0.18	-	0.2	16.1	32	
xyleen (som m+p)	mg/kg ds	< 0.1	< 0.35					
<i>Sommaties aromaten</i>								
som xylenen (o/m/p)	mg/kg ds	0.1	< 0.52	-	0.45	8.725	17	

Monsterreferentie		7342586						
Monsteromschrijving		MM-03 bovengrond, 05: 0-50, 06: 0-50, 07: 0-50, 08: 0-50, 09: 0-50						
Analyse	Eenheid	Analyseseres.	Gestand.Res.	Toetsoordeel	AW	T	I	
<i>Lutum/Humus</i>								
Organische stof	% (m/m ds)	3.8	10					
Lutum	% (m/m ds)	1.0	25					
<i>Droogrest</i>								
droge stof	%	89	89.0	@				
<i>Metalen ICP-AES</i>								
arsen (As)	mg/kg ds	6.6	11	-	20	48	76	
barium (Ba)	mg/kg ds	< 20	< 54	@	190	555	920	
cadmium (Cd)	mg/kg ds	< 0.2	< 0.22	-	0.6	6.8	13	
chrom (Cr)	mg/kg ds	< 10	< 13	-	55	117.5	180	
kobalt (Co)	mg/kg ds	< 3	< 7.4	-	15	102.5	190	
koper (Cu)	mg/kg ds	5.3	10	-	40	115	190	
kwik (Hg) (niet vluchtig)	mg/kg ds	< 0.05	< 0.05	-	0.15	18.075	36	
lood (Pb)	mg/kg ds	32	49	-	50	290	530	
molybdeen (Mo)	mg/kg ds	< 1.5	< 1.0	-	1.5	95.75	190	
nikkel (Ni)	mg/kg ds	< 4	< 8	-	35	67.5	100	
zink (Zn)	mg/kg ds	29	66	-	140	430	720	
<i>Minerale olie</i>								
minerale olie (florisil clean-up)	mg/kg ds	< 35	< 64	-	190	2595	5000	
<i>Polycyclische koolwaterstoffen</i>								
naftaleen	mg/kg ds	< 0.05	< 0.035					
fenantreen	mg/kg ds	0.08	0.08					
anthraceen	mg/kg ds	< 0.05	< 0.035					
fluoranteen	mg/kg ds	0.12	0.12					
benzo(a)antraceen	mg/kg ds	0.06	0.06					
chryseen	mg/kg ds	0.08	0.08					
benzo(k)fluoranteen	mg/kg ds	0.07	0.07					
benzo(a)pyreen	mg/kg ds	0.07	0.07					
benzo(ghi)peryleen	mg/kg ds	< 0.05	< 0.035					
indeno(1,2,3-cd)pyreen	mg/kg ds	< 0.05	< 0.035					
<i>Sommaties</i>								
som PAK (10)	mg/kg ds	0.62	0.62	-	1.5	20.75	40	
<i>Polychloorbifenylen</i>								
PCB - 28	mg/kg ds	< 0.001	< 0.0018					
PCB - 52	mg/kg ds	< 0.001	< 0.0018					
PCB - 101	mg/kg ds	< 0.001	< 0.0018					
PCB - 118	mg/kg ds	< 0.001	< 0.0018					
PCB - 138	mg/kg ds	< 0.001	< 0.0018					
PCB - 153	mg/kg ds	< 0.001	< 0.0018					
PCB - 180	mg/kg ds	< 0.001	< 0.0018					
<i>Sommaties</i>								
som PCBs (7)	mg/kg ds	0.005	< 0.013	-	0.02	0.51	1	

Monsterreferentie		7342587						
Monsteromschrijving		MM-04 bovengrond, 12: 40-90, 16: 40-90, 18: 20-70, 21: 40-90, 23: 40-90						
Analyse	Eenheid	Analyseseres.	Gestand.Res.	Toetsoordeel	AW	T	I	
<i>Lutum/Humus</i>								
Organische stof	% (m/m ds)	2.5	10					
Lutum	% (m/m ds)	1.0	25					
<i>Droogrest</i>								
droge stof	%	88.1	88.1	@				
<i>Metalen ICP-AES</i>								
arsen (As)	mg/kg ds	18	31	1.6 AW	20	48	76	
barium (Ba)	mg/kg ds	< 20	< 54	@	190	555	920	
cadmium (Cd)	mg/kg ds	< 0.2	< 0.24	-	0.6	6.8	13	
chrom (Cr)	mg/kg ds	< 10	< 13	-	55	117.5	180	
kobalt (Co)	mg/kg ds	< 3	< 7.4	-	15	102.5	190	
koper (Cu)	mg/kg ds	< 5	< 7.1	-	40	115	190	
kwik (Hg) (niet vluchtig)	mg/kg ds	< 0.05	< 0.05	-	0.15	18.075	36	
lood (Pb)	mg/kg ds	< 10	< 11	-	50	290	530	
molybdeen (Mo)	mg/kg ds	< 1.5	< 1.0	-	1.5	95.75	190	
nikkel (Ni)	mg/kg ds	< 4	< 8	-	35	67.5	100	
zink (Zn)	mg/kg ds	< 20	< 33	-	140	430	720	
<i>Minerale olie</i>								
minerale olie (florisil clean-up)	mg/kg ds	< 35	< 98	-	190	2595	5000	
<i>Polycyclische koolwaterstoffen</i>								
naftaleen	mg/kg ds	< 0.05	< 0.035					
fenantreen	mg/kg ds	0.06	0.06					
anthraceen	mg/kg ds	< 0.05	< 0.035					
fluoranteen	mg/kg ds	0.1	0.1					
benzo(a)antraceen	mg/kg ds	< 0.05	< 0.035					
chryseen	mg/kg ds	0.06	0.06					
benzo(k)fluoranteen	mg/kg ds	< 0.05	< 0.035					
benzo(a)pyreen	mg/kg ds	0.06	0.06					
benzo(ghi)peryleen	mg/kg ds	< 0.05	< 0.035					
indeno(1,2,3-cd)pyreen	mg/kg ds	< 0.05	< 0.035					
<i>Sommaties</i>								
som PAK (10)	mg/kg ds	0.49	0.49	-	1.5	20.75	40	
<i>Polychloorbifenylen</i>								
PCB - 28	mg/kg ds	< 0.001	< 0.0028					
PCB - 52	mg/kg ds	< 0.001	< 0.0028					
PCB - 101	mg/kg ds	< 0.001	< 0.0028					
PCB - 118	mg/kg ds	< 0.001	< 0.0028					
PCB - 138	mg/kg ds	< 0.001	< 0.0028					
PCB - 153	mg/kg ds	< 0.001	< 0.0028					
PCB - 180	mg/kg ds	< 0.001	< 0.0028					
<i>Sommaties</i>								
som PCBs (7)	mg/kg ds	0.005	< 0.020	-	0.02	0.51	1	

Monsterreferentie		7342588						
Monsteromschrijving		MM-05 bovengrond, 10: 7-40, 12: 7-40, 14: 7-40, 15: 0-40, 16: 0-40, 17: 0-40						
Analyse	Eenheid	Analyseseres.	Gestand.Res.	Toetsoordeel	AW	T	I	
<i>Lutum/Humus</i>								
Organische stof	% (m/m ds)	1.7	10					
Lutum	% (m/m ds)	1.0	25					
<i>Droogrest</i>								
droge stof	%	88	88.0	@				
<i>Metalen ICP-AES</i>								
arseen (As)	mg/kg ds	< 4	< 4.9	-	20	48	76	
barium (Ba)	mg/kg ds	< 20	< 54	@	190	555	920	
cadmium (Cd)	mg/kg ds	< 0.2	< 0.24	-	0.6	6.8	13	
chrom (Cr)	mg/kg ds	< 10	< 13	-	55	117.5	180	
kobalt (Co)	mg/kg ds	< 3	< 7.4	-	15	102.5	190	
koper (Cu)	mg/kg ds	< 5	< 7.2	-	40	115	190	
kwik (Hg) (niet vluchtig)	mg/kg ds	< 0.05	< 0.05	-	0.15	18.075	36	
lood (Pb)	mg/kg ds	< 10	< 11	-	50	290	530	
molybdeen (Mo)	mg/kg ds	< 1.5	< 1.0	-	1.5	95.75	190	
nikkel (Ni)	mg/kg ds	< 4	< 8	-	35	67.5	100	
zink (Zn)	mg/kg ds	< 20	< 33	-	140	430	720	
<i>Minerale olie</i>								
minerale olie (florisil clean-up)	mg/kg ds	< 35	< 120	-	190	2595	5000	
<i>Polycyclische koolwaterstoffen</i>								
naftaleen	mg/kg ds	< 0.05	< 0.035					
fenantreen	mg/kg ds	< 0.05	< 0.035					
anthraceen	mg/kg ds	< 0.05	< 0.035					
fluoranteen	mg/kg ds	0.07	0.07					
benzo(a)antraceen	mg/kg ds	< 0.05	< 0.035					
chryseen	mg/kg ds	0.06	0.06					
benzo(k)fluoranteen	mg/kg ds	< 0.05	< 0.035					
benzo(a)pyreen	mg/kg ds	< 0.05	< 0.035					
benzo(ghi)peryleen	mg/kg ds	< 0.05	< 0.035					
indeno(1,2,3-cd)pyreen	mg/kg ds	< 0.05	< 0.035					
<i>Sommaties</i>								
som PAK (10)	mg/kg ds	0.41	0.41	-	1.5	20.75	40	
<i>Polychloorbifenylen</i>								
PCB - 28	mg/kg ds	< 0.001	< 0.0035					
PCB - 52	mg/kg ds	< 0.001	< 0.0035					
PCB - 101	mg/kg ds	< 0.001	< 0.0035					
PCB - 118	mg/kg ds	< 0.001	< 0.0035					
PCB - 138	mg/kg ds	< 0.001	< 0.0035					
PCB - 153	mg/kg ds	< 0.001	< 0.0035					
PCB - 180	mg/kg ds	< 0.001	< 0.0035					
<i>Sommaties</i>								
som PCBs (7)	mg/kg ds	0.005	< 0.024	-	0.02	0.51	1	

Monsterreferentie		7342589						
Monsteromschrijving		MM-06 bovengrond, 18: 7-20, 20: 7-40, 21: 7-40, 22: 7-50, 23: 7-40, 24: 7-40						
Analyse	Eenheid	Analyseseres.	Gestand.Res.	Toetsoordeel	AW	T	I	
<i>Lutum/Humus</i>								
Organische stof	% (m/m ds)	0.7	10					
Lutum	% (m/m ds)	1.0	25					
<i>Droogrest</i>								
droge stof	%	93.9	93.9	@				
<i>Metalen ICP-AES</i>								
arseen (As)	mg/kg ds	< 4	< 4.9	-	20	48	76	
barium (Ba)	mg/kg ds	< 20	< 54	@	190	555	920	
cadmium (Cd)	mg/kg ds	< 0.2	< 0.24	-	0.6	6.8	13	
chrom (Cr)	mg/kg ds	< 10	< 13	-	55	117.5	180	
kobalt (Co)	mg/kg ds	< 3	< 7.4	-	15	102.5	190	
koper (Cu)	mg/kg ds	< 5	< 7.2	-	40	115	190	
kwik (Hg) (niet vluchtig)	mg/kg ds	< 0.05	< 0.05	-	0.15	18.075	36	
lood (Pb)	mg/kg ds	< 10	< 11	-	50	290	530	
molybdeen (Mo)	mg/kg ds	< 1.5	< 1.0	-	1.5	95.75	190	
nikkel (Ni)	mg/kg ds	6	18	-	35	67.5	100	
zink (Zn)	mg/kg ds	< 20	< 33	-	140	430	720	
<i>Minerale olie</i>								
minerale olie (florisil clean-up)	mg/kg ds	< 35	< 120	-	190	2595	5000	
<i>Polycyclische koolwaterstoffen</i>								
naftaleen	mg/kg ds	< 0.05	< 0.035					
fenantreen	mg/kg ds	< 0.05	< 0.035					
anthraceen	mg/kg ds	< 0.05	< 0.035					
fluoranteen	mg/kg ds	< 0.05	< 0.035					
benzo(a)antraceen	mg/kg ds	< 0.05	< 0.035					
chryseen	mg/kg ds	< 0.05	< 0.035					
benzo(k)fluoranteen	mg/kg ds	< 0.05	< 0.035					
benzo(a)pyreen	mg/kg ds	< 0.05	< 0.035					
benzo(ghi)peryleen	mg/kg ds	< 0.05	< 0.035					
indeno(1,2,3-cd)pyreen	mg/kg ds	< 0.05	< 0.035					
<i>Sommaties</i>								
som PAK (10)	mg/kg ds	0.35	< 0.35	-	1.5	20.75	40	
<i>Polychloorbifenylen</i>								
PCB - 28	mg/kg ds	< 0.001	< 0.0035					
PCB - 52	mg/kg ds	< 0.001	< 0.0035					
PCB - 101	mg/kg ds	< 0.001	< 0.0035					
PCB - 118	mg/kg ds	< 0.001	< 0.0035					
PCB - 138	mg/kg ds	< 0.001	< 0.0035					
PCB - 153	mg/kg ds	< 0.001	< 0.0035					
PCB - 180	mg/kg ds	< 0.001	< 0.0035					
<i>Sommaties</i>								
som PCBs (7)	mg/kg ds	0.005	< 0.024	-	0.02	0.51	1	

Monsterreferentie		7342590						
Monsteromschrijving		MM-07 ondergrond, 12: 90-140, 12: 150-200, 16: 90-140, 16: 150-200						
Analyse	Eenheid	Analyseseres.	Gestand.Res.	Toetsoordeel	AW	T	I	
<i>Lutum/Humus</i>								
Organische stof	% (m/m ds)	0.8	10					
Lutum	% (m/m ds)	1.0	25					
<i>Droogrest</i>								
droge stof	%	92.8	92.8	@				
<i>Metalen ICP-AES</i>								
arseen (As)	mg/kg ds	< 4	< 4.9	-	20	48	76	
barium (Ba)	mg/kg ds	< 20	< 54	@	190	555	920	
cadmium (Cd)	mg/kg ds	< 0.2	< 0.24	-	0.6	6.8	13	
chrom (Cr)	mg/kg ds	< 10	< 13	-	55	117.5	180	
kobalt (Co)	mg/kg ds	< 3	< 7.4	-	15	102.5	190	
koper (Cu)	mg/kg ds	< 5	< 7.2	-	40	115	190	
kwik (Hg) (niet vluchtig)	mg/kg ds	< 0.05	< 0.05	-	0.15	18.075	36	
lood (Pb)	mg/kg ds	< 10	< 11	-	50	290	530	
molybdeen (Mo)	mg/kg ds	< 1.5	< 1.0	-	1.5	95.75	190	
nikkel (Ni)	mg/kg ds	< 4	< 8	-	35	67.5	100	
zink (Zn)	mg/kg ds	< 20	< 33	-	140	430	720	
<i>Minerale olie</i>								
minerale olie (florisil clean-up)	mg/kg ds	< 35	< 120	-	190	2595	5000	
<i>Polycyclische koolwaterstoffen</i>								
naftaleen	mg/kg ds	< 0.05	< 0.035					
fenantreen	mg/kg ds	< 0.05	< 0.035					
anthraceen	mg/kg ds	< 0.05	< 0.035					
fluoranteen	mg/kg ds	< 0.05	< 0.035					
benzo(a)antraceen	mg/kg ds	< 0.05	< 0.035					
chryseen	mg/kg ds	< 0.05	< 0.035					
benzo(k)fluoranteen	mg/kg ds	< 0.05	< 0.035					
benzo(a)pyreen	mg/kg ds	< 0.05	< 0.035					
benzo(ghi)peryleen	mg/kg ds	< 0.05	< 0.035					
indeno(1,2,3-cd)pyreen	mg/kg ds	< 0.05	< 0.035					
<i>Sommaties</i>								
som PAK (10)	mg/kg ds	0.35	< 0.35	-	1.5	20.75	40	
<i>Polychloorbifenylen</i>								
PCB - 28	mg/kg ds	< 0.001	< 0.0035					
PCB - 52	mg/kg ds	< 0.001	< 0.0035					
PCB - 101	mg/kg ds	< 0.001	< 0.0035					
PCB - 118	mg/kg ds	< 0.001	< 0.0035					
PCB - 138	mg/kg ds	< 0.001	< 0.0035					
PCB - 153	mg/kg ds	< 0.001	< 0.0035					
PCB - 180	mg/kg ds	< 0.001	< 0.0035					
<i>Sommaties</i>								
som PCBs (7)	mg/kg ds	0.005	< 0.024	-	0.02	0.51	1	

Monsterreferentie		7342591						
Monsteromschrijving		MM-08 ondergrond, 07: 90-140, 07: 150-200, 21: 90-140, 21: 150-200, 23: 90-140, 23: 150-200						
Analyse	Eenheid	Analyseseres.	Gestand.Res.	Toetsoordeel	AW	T	I	
<i>Lutum/Humus</i>								
Organische stof	% (m/m ds)	0.3	10					
Lutum	% (m/m ds)	2.4	25					
<i>Droogrest</i>								
droge stof	%	84.5	84.5	@				
<i>Metalen ICP-AES</i>								
arsen (As)	mg/kg ds	< 4	< 4.8	-	20	48	76	
barium (Ba)	mg/kg ds	< 20	< 52	@	190	555	920	
cadmium (Cd)	mg/kg ds	< 0.2	< 0.24	-	0.6	6.8	13	
chrom (Cr)	mg/kg ds	< 10	< 13	-	55	117.5	180	
kobalt (Co)	mg/kg ds	< 3	< 7.1	-	15	102.5	190	
koper (Cu)	mg/kg ds	< 5	< 7.1	-	40	115	190	
kwik (Hg) (niet vluchtig)	mg/kg ds	< 0.05	< 0.05	-	0.15	18.075	36	
lood (Pb)	mg/kg ds	< 10	< 11	-	50	290	530	
molybdeen (Mo)	mg/kg ds	< 1.5	< 1.0	-	1.5	95.75	190	
nikkel (Ni)	mg/kg ds	< 4	< 8	-	35	67.5	100	
zink (Zn)	mg/kg ds	< 20	< 33	-	140	430	720	
<i>Minerale olie</i>								
minerale olie (florisil clean-up)	mg/kg ds	< 35	< 120	-	190	2595	5000	
<i>Polycyclische koolwaterstoffen</i>								
naftaleen	mg/kg ds	< 0.05	< 0.035					
fenantreen	mg/kg ds	< 0.05	< 0.035					
anthraceen	mg/kg ds	< 0.05	< 0.035					
fluoranteen	mg/kg ds	< 0.05	< 0.035					
benzo(a)antraceen	mg/kg ds	< 0.05	< 0.035					
chryseen	mg/kg ds	< 0.05	< 0.035					
benzo(k)fluoranteen	mg/kg ds	< 0.05	< 0.035					
benzo(a)pyreen	mg/kg ds	< 0.05	< 0.035					
benzo(ghi)peryleen	mg/kg ds	< 0.05	< 0.035					
indeno(1,2,3-cd)pyreen	mg/kg ds	< 0.05	< 0.035					
<i>Sommaties</i>								
som PAK (10)	mg/kg ds	0.35	< 0.35	-	1.5	20.75	40	
<i>Polychloorbifenylen</i>								
PCB - 28	mg/kg ds	< 0.001	< 0.0035					
PCB - 52	mg/kg ds	< 0.001	< 0.0035					
PCB - 101	mg/kg ds	< 0.001	< 0.0035					
PCB - 118	mg/kg ds	< 0.001	< 0.0035					
PCB - 138	mg/kg ds	< 0.001	< 0.0035					
PCB - 153	mg/kg ds	< 0.001	< 0.0035					
PCB - 180	mg/kg ds	< 0.001	< 0.0035					
<i>Sommaties</i>								
som PCBs (7)	mg/kg ds	0.005	< 0.024	-	0.02	0.51	1	

Legenda	
@	Geen toetsoordeel mogelijk
x AW	x maal Achtergrondwaarde
-	<= Achtergrondwaarde
H	Handmatig ingevoerde of aangepaste waarde (geen analysesresultaat)
N.B.	De vermelde tussenwaarde is door MijnLab berekend en is niet afkomstig uit BoToVa

Hunneman Milieu-Advies
T.a.v. de heer J.A.G. Hunneman
Barkstraat 5
8102GV RAALTE

Uw kenmerk : 220853-NEN/VOA Laarweg 29B Harskamp.
Ons kenmerk : Project 1415553
Validatieref. : 1415553_certificaat_v1
Opdrachtverificatiecode: VYZO-QGCN-YBEL-THUV
Bijlage(n) : 4 tabel(len) + 2 bijlage(n)

Amsterdam, 28 september 2022

Hierbij zend ik u de resultaten van het laboratoriumonderzoek dat op uw verzoek is uitgevoerd in de door u aangeboden monsters.

De resultaten hebben uitsluitend betrekking op de monsters, zoals die door u voor analyse ter beschikking werden gesteld.

Het onderzoek is, met uitzondering van eventueel uitbesteed onderzoek, uitgevoerd door Eurofins Omegam volgens de methoden zoals ze zijn vastgelegd in het geldende accreditatie-certificaat L086 en/of in de bundel "Analysevoorschriften Eurofins Omegam". De in dit onderzoek uitgevoerde onderzoeksmethoden van de geaccrediteerde analyses zijn in een aparte bijlage als onderdeel van dit analyse-certificaat opgenomen. De methoden zijn, voor zover mogelijk, ontleend aan de accreditatieprogramma's/schema's en NEN- EN- en/of ISO-voorschriften.

Ik wijs u erop dat het analyse-certificaat alleen in zijn geheel mag worden gereproduceerd. Ik vertrouw erop uw opdracht volledig en naar tevredenheid te hebben uitgevoerd. Heeft u naar aanleiding van deze rapportage nog vragen, dan verzoek ik u contact op te nemen met onze klantenservice.

Hoogachtend,
namens Eurofins Omegam,



Ing. J. Tukker
Manager productie

Op dit certificaat zijn onze algemene voorwaarden van toepassing.
Dit analyse-certificaat mag niet anders dan in zijn geheel worden gereproduceerd.

ANALYSECERTIFICAAT

Projectcode : 1415553
Uw project omschrijving : 220853-NEN/VOA Laarweg 29B Harskamp.
Opdrachtgever : Hunneman Milieu-Advies

Uw Monsterreferenties

7342584 = MM-01 ondergrond vm HBO-tank, 01: 220-240, 02: 200-220

7342585 = MM-02 bovengrond vm dieselvot, 03: 10-30, 04: 10-30

Opgegeven bemonsteringsdatum :	19/09/2022	19/09/2022
Ontvangstdatum opdracht :	21/09/2022	21/09/2022
Startdatum :	21/09/2022	21/09/2022
Monstercode :	7342584	7342585
Uw Matrix :	Grond	Grond

Monstervoorbewerking

S AS3000 (steekmonster)		uitgevoerd	uitgevoerd
S gewicht artefact	g	n.v.t.	n.v.t.
S soort artefact		n.v.t.	n.v.t.
S voorbewerking AS3000		uitgevoerd	uitgevoerd

Algemeen onderzoek - fysisch

S droge stof	%	81,7	93,6
S organische stof (gec. voor lutum)	% (m/m ds)	< 0,2	0,4

Organische parameters - niet aromatisch

S minerale olie (florisil clean-up)	mg/kg ds	< 35	< 35
-------------------------------------	----------	----------------	----------------

Organische parameters - aromatisch
Vluchtige aromaten:

S benzeen	mg/kg ds	< 0,05	< 0,05
S ethylbenzeen	mg/kg ds	< 0,05	< 0,05
S naftaleen	mg/kg ds	< 0,05	< 0,05
S o-xyleen	mg/kg ds	< 0,05	< 0,05
S toluen	mg/kg ds	< 0,05	< 0,05
S xyleen (som m+p)	mg/kg ds	< 0,1	< 0,1
S som xylenen (o/m/p)	mg/kg ds	0,1	0,1

ANALYSECERTIFICAAT

Projectcode : 1415553
Uw project omschrijving : 220853-NEN/VOA Laarweg 29B Harskamp.
Opdrachtgever : Hunneman Milieu-Advies

Uw Monsterreferenties

7342586 = MM-03 bovengrond, 05: 0-50, 06: 0-50, 07: 0-50, 08: 0-50, 09: 0-50
7342587 = MM-04 bovengrond, 12: 40-90, 16: 40-90, 18: 20-70, 21: 40-90, 23: 40-90
7342588 = MM-05 bovengrond, 10: 7-40, 12: 7-40, 14: 7-40, 15: 0-40, 16: 0-40, 17: 0-40

Opgegeven bemonsteringsdatum :	19/09/2022	19/09/2022	19/09/2022
Ontvangstdatum opdracht :	21/09/2022	21/09/2022	21/09/2022
Startdatum :	21/09/2022	21/09/2022	21/09/2022
Monstercode :	7342586	7342587	7342588
Uw Matrix :	Grond	Grond	Grond

Monstervoorbewerking

	uitgevoerd	uitgevoerd	uitgevoerd
S AS3000 (steekmonster)	n.v.t.	n.v.t.	n.v.t.
S gewicht artefact g	n.v.t.	n.v.t.	n.v.t.
S soort artefact	n.v.t.	n.v.t.	n.v.t.
S voorbewerking AS3000	uitgevoerd	uitgevoerd	uitgevoerd

Algemeen onderzoek - fysisch

S droge stof	%	89,0	88,1	88,0
S organische stof (gec. voor lutum)	% (m/m ds)	3,8	2,5	1,7
S lutumgehalte (pipetmethode)	% (m/m ds)	< 1	1,0	< 1

Anorganische parameters - metalen

S arseen (As)	mg/kg ds	6,6	18	< 4,0
S barium (Ba)	mg/kg ds	< 20	< 20	< 20
S cadmium (Cd)	mg/kg ds	< 0,20	< 0,20	< 0,20
S chroom (Cr)	mg/kg ds	< 10	< 10	< 10
S kobalt (Co)	mg/kg ds	< 3,0	< 3,0	< 3,0
S koper (Cu)	mg/kg ds	5,3	< 5,0	< 5,0
S kwik (Hg) (niet vluchtig)	mg/kg ds	< 0,05	< 0,05	< 0,05
S lood (Pb)	mg/kg ds	32	< 10	< 10
S molybdeen (Mo)	mg/kg ds	< 1,5	< 1,5	< 1,5
S nikkel (Ni)	mg/kg ds	< 4	< 4	< 4
S zink (Zn)	mg/kg ds	29	< 20	< 20

Organische parameters - niet aromatisch

S minerale olie (florisil clean-up)	mg/kg ds	< 35	< 35	< 35
-------------------------------------	----------	------	------	------

Organische parameters - aromatisch
Polycyclische koolwaterstoffen:

S naftaleen	mg/kg ds	< 0,05	< 0,05	< 0,05
S fenantreen	mg/kg ds	0,08	0,06	< 0,05
S anthraceen	mg/kg ds	< 0,05	< 0,05	< 0,05
S fluoranteen	mg/kg ds	0,12	0,10	0,07
S benzo(a)antraceen	mg/kg ds	0,06	< 0,05	< 0,05
S chryseen	mg/kg ds	0,08	0,06	0,06
S benzo(k)fluoranteen	mg/kg ds	0,07	< 0,05	< 0,05
S benzo(a)pyreen	mg/kg ds	0,07	0,06	< 0,05
S benzo(ghi)peryleen	mg/kg ds	< 0,05	< 0,05	< 0,05
S indeno(1,2,3-cd)pyreen	mg/kg ds	< 0,05	< 0,05	< 0,05
S som PAK (10)	mg/kg ds	0,62	0,49	0,41

Organische parameters - gehalogeneerd
Polychloorbifenylen:

S PCB -28	mg/kg ds	< 0,001	< 0,001	< 0,001
S PCB -52	mg/kg ds	< 0,001	< 0,001	< 0,001
S PCB -101	mg/kg ds	< 0,001	< 0,001	< 0,001
S PCB -118	mg/kg ds	< 0,001	< 0,001	< 0,001
S PCB -138	mg/kg ds	< 0,001	< 0,001	< 0,001
S PCB -153	mg/kg ds	< 0,001	< 0,001	< 0,001
S PCB -180	mg/kg ds	< 0,001	< 0,001	< 0,001
S som PCBs (7)	mg/kg ds	0,005	0,005	0,005

Dit analyse-certificaat, inclusief voorblad en eventuele bijlage(n), mag niet anders dan in zijn geheel worden gereproduceerd.

- De met een 'Q' gemerkte analyses zijn door RvA geaccrediteerd (registratienummer L086).

- De met een 'S' gemerkte analyses zijn door RvA geaccrediteerd (L086) en op basis van het schema AS 3000 erkend.

Opdrachtverificatiecode: VYZO-QGCN-YBEL-THUV

Ref.: 1415553_certificaat_v1

ANALYSECERTIFICAAT

Projectcode : 1415553
Uw project omschrijving : 220853-NEN/VOA Laarweg 29B Harskamp.
Opdrachtgever : Hunneman Milieu-Advies

Uw Monsterreferenties

7342589 = MM-06 bovengrond, 18: 7-20, 20: 7-40, 21: 7-40, 22: 7-50, 23: 7-40, 24: 7-40

7342590 = MM-07 ondergrond, 12: 90-140, 12: 150-200, 16: 90-140, 16: 150-200

7342591 = MM-08 ondergrond, 07: 90-140, 07: 150-200, 21: 90-140, 21: 150-200, 23: 90-140, 23: 150-200

Opgegeven bemonsteringsdatum :	19/09/2022	19/09/2022	19/09/2022
Ontvangstdatum opdracht :	21/09/2022	21/09/2022	21/09/2022
Startdatum :	21/09/2022	21/09/2022	21/09/2022
Monstercode :	7342589	7342590	7342591
Uw Matrix :	Grond	Grond	Grond

Monstervoorbewerking

	uitgevoerd	uitgevoerd	uitgevoerd
S AS3000 (steekmonster)	n.v.t.	n.v.t.	n.v.t.
S gewicht artefact g	n.v.t.	n.v.t.	n.v.t.
S soort artefact	n.v.t.	n.v.t.	n.v.t.
S voorbereiding AS3000	uitgevoerd	uitgevoerd	uitgevoerd

Algemeen onderzoek - fysisch

S droge stof	%	93,9	92,8	84,5
S organische stof (gec. voor lutum)	% (m/m ds)	0,7	0,8	0,3
S lutumgehalte (pipetmethode)	% (m/m ds)	< 1	< 1	2,4

Anorganische parameters - metalen

S arseen (As)	mg/kg ds	< 4,0	< 4,0	< 4,0
S barium (Ba)	mg/kg ds	< 20	< 20	< 20
S cadmium (Cd)	mg/kg ds	< 0,20	< 0,20	< 0,20
S chroom (Cr)	mg/kg ds	< 10	< 10	< 10
S kobalt (Co)	mg/kg ds	< 3,0	< 3,0	< 3,0
S koper (Cu)	mg/kg ds	< 5,0	< 5,0	< 5,0
S kwik (Hg) (niet vluchtig)	mg/kg ds	< 0,05	< 0,05	< 0,05
S lood (Pb)	mg/kg ds	< 10	< 10	< 10
S molybdeen (Mo)	mg/kg ds	< 1,5	< 1,5	< 1,5
S nikkel (Ni)	mg/kg ds	6	< 4	< 4
S zink (Zn)	mg/kg ds	< 20	< 20	< 20

Organische parameters - niet aromatisch

S minerale olie (florisil clean-up)	mg/kg ds	< 35	< 35	< 35
-------------------------------------	----------	------	------	------

Organische parameters - aromatisch
Polycyclische koolwaterstoffen:

S naftaleen	mg/kg ds	< 0,05	< 0,05	< 0,05
S fenantreen	mg/kg ds	< 0,05	< 0,05	< 0,05
S anthraceen	mg/kg ds	< 0,05	< 0,05	< 0,05
S fluoranteen	mg/kg ds	< 0,05	< 0,05	< 0,05
S benzo(a)antraceen	mg/kg ds	< 0,05	< 0,05	< 0,05
S chryseen	mg/kg ds	< 0,05	< 0,05	< 0,05
S benzo(k)fluoranteen	mg/kg ds	< 0,05	< 0,05	< 0,05
S benzo(a)pyreen	mg/kg ds	< 0,05	< 0,05	< 0,05
S benzo(ghi)peryleen	mg/kg ds	< 0,05	< 0,05	< 0,05
S indeno(1,2,3-cd)pyreen	mg/kg ds	< 0,05	< 0,05	< 0,05
S som PAK (10)	mg/kg ds	0,35	0,35	0,35

Organische parameters - gehalogeneerd
Polychloorbifenylen:

S PCB -28	mg/kg ds	< 0,001	< 0,001	< 0,001
S PCB -52	mg/kg ds	< 0,001	< 0,001	< 0,001
S PCB -101	mg/kg ds	< 0,001	< 0,001	< 0,001
S PCB -118	mg/kg ds	< 0,001	< 0,001	< 0,001
S PCB -138	mg/kg ds	< 0,001	< 0,001	< 0,001
S PCB -153	mg/kg ds	< 0,001	< 0,001	< 0,001
S PCB -180	mg/kg ds	< 0,001	< 0,001	< 0,001
S som PCBs (7)	mg/kg ds	0,005	0,005	0,005

Dit analyse-certificaat, inclusief voorblad en eventuele bijlage(n), mag niet anders dan in zijn geheel worden gereproduceerd.

- De met een 'Q' gemerkte analyses zijn door RvA geaccrediteerd (registratienummer L086).

- De met een 'S' gemerkte analyses zijn door RvA geaccrediteerd (L086) en op basis van het schema AS 3000 erkend.

Opdrachtverificatiecode: VYZO-QGCN-YBEL-THUV

Ref.: 1415553_certificaat_v1

ANALYSECERTIFICAAT

Projectcode : 1415553
Uw project omschrijving : 220853-NEN/VOA Laarweg 29B Harskamp.
Opdrachtgever : Hunneman Milieu-Advies

Opmerkingen m.b.t. analyses

Opmerking(en) algemeen

De volgende informatie is indien van toepassing verstrekt door de opdrachtgever:
Project omschrijving, Monsterreferentie(s), Opgegeven bemonsteringsdatum, Matrix, Monsterdiepte, Potnr (Barcode), Veldgegevens, Veldwaarnemingen en Bemonsteringsdata. De opgegeven bemonsteringsdatum kan van invloed zijn op de geldigheid van de resultaten.

Organische stof gehalte (gecorrigeerd voor lutum en vrij ijzer in de vorm van Fe₂O₃)

Het organische stofgehalte is gecorrigeerd voor het in het analysecertificaat gerapporteerde lutumgehalte. Indien het lutumgehalte niet is gerapporteerd is de correctie uitgevoerd met een lutumgehalte van 5,4% (gemiddeld lutumgehalte Nederlandse bodem, AS3010/AS3210, prestatieblad organische stofgehalte in grond/waterbodem). Indien het vrij ijzergehalte is bepaald en groter is dan 5 % m/m, is bij de berekening van het organische stof gecorrigeerd voor dat gehalte aan vrij ijzer.

Sommatie van concentraties voor groepsparameters

De sommatie is uitgevoerd volgens AS3000 paragraaf 2.5.2 en bijlage 3.

ANALYSECERTIFICAAT

Projectcode : 1415553
Uw project omschrijving : 220853-NEN/VOA Laarweg 29B Harskamp.
Opdrachtgever : Hunneman Milieu-Advies

Barcodeschema's

<i>Monstercode</i>	<i>Uw referentie</i>	<i>uw monsterref.</i>	<i>uw diepte</i>	<i>uw barcode</i>
7342584	MM-01 ondergrond vm HBO-tank, 01: 220-240, 02: 200-220	01	2.20-2.40	0550448238
		02	2.00-2.20	0550448239
7342585	MM-02 bovengrond vm dieselvatt, 03: 10-30, 04: 10-30	03	0.10-0.30	0550440229
		04	0.10-0.30	0550440232
7342586	MM-03 bovengrond, 05: 0-50, 06: 0-50, 07: 0-50, 08: 0-50, 09: 0-50	05	0.00-0.50	4163473AA
		06	0.00-0.50	4163494AA
		07	0.00-0.50	4163422AA
		08	0.00-0.50	4163413AA
		09	0.00-0.50	4163488AA
7342587	MM-04 bovengrond, 12: 40-90, 16: 40-90, 18: 20-70, 21: 40-90, 23: 40-90	12	0.40-0.90	4163486AA
		16	0.40-0.90	4215628AA
		18	0.20-0.70	4215623AA
		21	0.40-0.90	4215625AA
		23	0.40-0.90	4122961AA
7342588	MM-05 bovengrond, 10: 7-40, 12: 7-40, 14: 7-40, 15: 0-40, 16: 0-40, 17: 0-40	10	0.07-0.40	4163425AA
		12	0.07-0.40	4163411AA
		14	0.07-0.40	4163495AA
		15	0.00-0.40	4163497AA
		16	0.00-0.40	4215632AA
		17	0.00-0.40	4163418AA
7342589	MM-06 bovengrond, 18: 7-20, 20: 7-40, 21: 7-40, 22: 7-50, 23: 7-40, 24: 7-40	18	0.07-0.20	4215639AA
		20	0.07-0.40	4215638AA
		21	0.07-0.40	4215778AA
		22	0.07-0.50	4215641AA
		23	0.07-0.40	4215637AA
		24	0.07-0.40	4215642AA
7342590	MM-07 ondergrond, 12: 90-140, 12: 150-200, 16: 90-140, 16: 150-200	12	0.90-1.40	4163490AA
		12	1.50-2.00	4216014AA
		16	0.90-1.40	4215630AA
		16	1.50-2.00	4215765AA
7342591	MM-08 ondergrond, 07: 90-140, 07: 150-200, 21: 90-140, 21: 150-200, 23: 90-140, 23: 150-200	07	0.90-1.40	4163483AA
		07	1.50-2.00	4163491AA
		21	0.90-1.40	4215626AA
		21	1.50-2.00	4215627AA
		23	0.90-1.40	4215640AA
		23	1.50-2.00	4122952AA

ANALYSECERTIFICAAT

Projectcode : 1415553
Uw project omschrijving : 220853-NEN/VOA Laarweg 29B Harskamp.
Opdrachtgever : Hunneman Milieu-Advies

Analysemethoden Grond (AS3000)

AS3000

In dit analysecertificaat zijn de met 'S' gemerkte analyses uitgevoerd volgens de analysemethoden beschreven in het "Accreditatieschema Laboratoriumanalyses voor grond-, waterbodem- en grondwateronderzoek (AS SIKB 3000)". Het laboratoriumonderzoek is uitgevoerd volgens de onderstaande analysemethoden. Deze analyses zijn vastgelegd in het geldende accreditatie-certificaat met bijbehorende verrichtingenlijst L086 van Eurofins Omegam BV.

voorbewerking AS3000	: Conform AS3000 en NEN-EN 16179
Droge stof	: Conform AS3010 prestatieblad 2
Organische stof (gec. voor lutum)	: Conform AS3010 prestatieblad 3 en gelijkwaardig aan NEN 5754
Lutumgehalte (pipetmethode)	: Conform AS3010 prestatieblad 4; gelijkwaardig aan NEN 5753
Arseen (As)	: Conform AS3050 prestatieblad 1 en NEN-EN-ISO 17294-2 en destructie conform NEN 6961
Barium (Ba)	: Conform AS3010 prestatieblad 5 en NEN-EN-ISO 17294-2 en destructie conform NEN 6961
Cadmium (Cd)	: Conform AS3010 prestatieblad 5 en NEN-EN-ISO 17294-2 en destructie conform NEN 6961
Chroom (Cr)	: Conform AS3050 prestatieblad 1 en NEN-EN-ISO 17294-2 en destructie conform NEN 6961
Kobalt (Co)	: Conform AS3010 prestatieblad 5 en NEN-EN-ISO 17294-2 en destructie conform NEN 6961
Koper (Cu)	: Conform AS3010 prestatieblad 5 en NEN-EN-ISO 17294-2 en destructie conform NEN 6961
Kwik (Hg) (niet vluchtig)	: Conform AS3010 prestatieblad 5 en NEN-EN-ISO 17294-2 en destructie conform NEN 6961
Lood (Pb)	: Conform AS3010 prestatieblad 5 en NEN-EN-ISO 17294-2 en destructie conform NEN 6961
Molybdeen (Mo)	: Conform AS3010 prestatieblad 5 en NEN-EN-ISO 17294-2 en destructie conform NEN 6961
Nikkel (Ni)	: Conform AS3010 prestatieblad 5 en NEN-EN-ISO 17294-2 en destructie conform NEN 6961
Zink (Zn)	: Conform AS3010 prestatieblad 5 en NEN-EN-ISO 17294-2 en destructie conform NEN 6961
Minerale olie (florisil clean-up)	: Conform AS3010 prestatieblad 7
PAKs	: Conform AS3010 prestatieblad 6
Aromaten (BTEXXN)	: Conform AS3030 prestatieblad 1
PCBs	: Conform AS3010 prestatieblad 8

Project	220853-NEN/VOA Laarweg 29B Harskamp.		
Certificaten	1419219		
Toetsing	T.13 - Beoordeling kwaliteit van grondwater volgens Wbb		
Toetsversie	BoToVa 2.1.0	Toetsdatum: 17 oktober 2022 16:07	

Monsterreferentie	7352251		
Monsteromschrijving	peilbuis, 01-1: 270-370		

Analyse	Eenheid	Analyseseres.	Toetsoordeel	S	T	I
---------	---------	---------------	--------------	---	---	---

Metalen ICP-MS (opgelost)

arsen (As)	µg/l	28	2.8 S	10	35	60
barium (Ba)	µg/l	95	1.9 S	50	337.5	625
cadmium (Cd)	µg/l	< 0.2	-	0.4	3.2	6
chrom (Cr)	µg/l	5.1	5.1 S	1	15.5	30
kobalt (Co)	µg/l	3.2	-	20	60	100
koper (Cu)	µg/l	< 2	-	15	45	75
Kwik (Hg) (niet vluchtig)	µg/l	< 0.05	-	0.05	0.175	0.3
lood (Pb)	µg/l	< 2	-	15	45	75
molybdeen (Mo)	µg/l	< 2	-	5	152.5	300
nikkel (Ni)	µg/l	6.4	-	15	45	75
zink (Zn)	µg/l	20	-	65	432.5	800

Minerale olie

minerale olie (florisil clean-up)	µg/l	< 50	-	50	325	600
-----------------------------------	------	------	---	----	-----	-----

Vluchtige aromaten

benzeen	µg/l	< 0.2	-	0.2	15.1	30
ethylbenzeen	µg/l	< 0.2	-	4	77	150
naftaleen	µg/l	< 0.02	-	0.01	35.005	70
o-xyleen	µg/l	< 0.1	-	-	-	-
styreen	µg/l	< 0.2	-	6	153	300
tolueen	µg/l	< 0.2	-	7	503.5	1000
xyleen (som m+p)	µg/l	< 0.2	-	-	-	-

Sommaties aromaten

som xylenen	µg/l	0.2	-	0.2	35.1	70
-------------	------	-----	---	-----	------	----

Vluchtige chlooralifaten

1,1,1-trichloorethaan	µg/l	< 0.1	-	0.01	150.005	300
1,1,2-trichloorethaan	µg/l	< 0.1	-	0.01	65.005	130
1,1-dichloorethaan	µg/l	< 0.2	-	7	453.5	900
1,1-dichlooretheen	µg/l	< 0.1	-	0.01	5.005	10
1,1-dichloorpropaan	µg/l	< 0.2	-	-	-	-
1,2-dichloorethaan	µg/l	< 0.2	-	7	203.5	400
1,2-dichloorpropaan	µg/l	< 0.2	-	-	-	-
1,3-dichloorpropaan	µg/l	< 0.2	-	-	-	-
cis-1,2-dichlooretheen	µg/l	< 0.1	-	-	-	-
dichloormethaan	µg/l	< 0.2	-	0.01	500.005	1000
monochlooretheen (vinylchlori	µg/l	< 0.2	-	0.01	2.505	5
tetrachlooretheen	µg/l	< 0.1	-	0.01	20.005	40
tetrachloormethaan	µg/l	< 0.1	-	0.01	5.005	10
trans-1,2-dichlooretheen	µg/l	< 0.1	-	-	-	-
trichlooretheen	µg/l	< 0.2	-	24	262	500
trichloormethaan	µg/l	< 0.2	-	6	203	400

Sommaties

som C+T dichlooretheen	µg/l	0.1	-	0.01	10.005	20
som dichloorpropanen	µg/l	0.4	-	0.8	40.4	80

Vluchtige gehalogeneerde alifaten - divers

tribroommethaan (bromoform	µg/l	< 0.2	@	-	-	630
----------------------------	------	-------	---	---	---	-----

Toetsoordeel monster 7352251:	Overschrijding Streefwaarde
-------------------------------	-----------------------------

Monsterreferentie		7352252						
Monsteromschrijving		peilbuis, 04-1: 180-280						
Analyse	Eenheid	Analyseres.		Toetsoordeel	S	T	I	
<i>Metalen ICP-MS (opgelost)</i>								
arseen (As)	µg/l	< 5		-	10	35	60	
barium (Ba)	µg/l	110		2.2 S	50	337.5	625	
cadmium (Cd)	µg/l	< 0.2		-	0.4	3.2	6	
chrom (Cr)	µg/l	1.4		1.4 S	1	15.5	30	
kobalt (Co)	µg/l	3		-	20	60	100	
koper (Cu)	µg/l	10		-	15	45	75	
Kwik (Hg) (niet vluchtig)	µg/l	< 0.05		-	0.05	0.175	0.3	
lood (Pb)	µg/l	< 2		-	15	45	75	
molybdeen (Mo)	µg/l	< 2		-	5	152.5	300	
nikkel (Ni)	µg/l	9.5		-	15	45	75	
zink (Zn)	µg/l	14		-	65	432.5	800	
<i>Minerale olie</i>								
minerale olie (florisil clean-up)	µg/l	< 50		-	50	325	600	
<i>Vluchtige aromaten</i>								
benzeen	µg/l	< 0.2		-	0.2	15.1	30	
ethylbenzeen	µg/l	< 0.2		-	4	77	150	
naftaleen	µg/l	< 0.02		-	0.01	35.005	70	
o-xyleen	µg/l	< 0.1		-				
styreen	µg/l	< 0.2		-	6	153	300	
tolueen	µg/l	< 0.2		-	7	503.5	1000	
xyleen (som m+p)	µg/l	< 0.2		-				
<i>Sommaties aromaten</i>								
som xylenen	µg/l	0.2		-	0.2	35.1	70	
<i>Vluchtige chlooralifaten</i>								
1,1,1-trichloorethaan	µg/l	< 0.1		-	0.01	150.005	300	
1,1,2-trichloorethaan	µg/l	< 0.1		-	0.01	65.005	130	
1,1-dichloorethaan	µg/l	< 0.2		-	7	453.5	900	
1,1-dichlooretheen	µg/l	< 0.1		-	0.01	5.005	10	
1,1-dichloorpropaan	µg/l	< 0.2		-				
1,2-dichloorethaan	µg/l	< 0.2		-	7	203.5	400	
1,2-dichloorpropaan	µg/l	< 0.2		-				
1,3-dichloorpropaan	µg/l	< 0.2		-				
cis-1,2-dichlooretheen	µg/l	< 0.1		-				
dichloormethaan	µg/l	< 0.2		-	0.01	500.005	1000	
monochlooretheen (vinylchlori	µg/l	< 0.2		-	0.01	2.505	5	
tetrachlooretheen	µg/l	< 0.1		-	0.01	20.005	40	
tetrachloormethaan	µg/l	< 0.1		-	0.01	5.005	10	
trans-1,2-dichlooretheen	µg/l	< 0.1		-				
trichlooretheen	µg/l	< 0.2		-	24	262	500	
trichloormethaan	µg/l	< 0.2		-	6	203	400	
<i>Sommaties</i>								
som C+T dichlooretheen	µg/l	0.1		-	0.01	10.005	20	
som dichloorpropanen	µg/l	0.4		-	0.8	40.4	80	
<i>Vluchtige gehalogeneerde alifaten - divers</i>								
tribroommethaan (bromoform	µg/l	< 0.2		@			630	

Toetsoordeel monster 7352252:

Overschrijding Streefwaarde

Legenda	
@	Geen toetsoordeel mogelijk
-	<= Streefwaarde
x S	x maal Streefwaarde
N.B.	De vermelde tussenwaarde is door MijnLab berekend en is niet afkomstig uit BoToVa

Hunneman Milieu-Advies
T.a.v. de heer J.A.G. Hunneman
Barkstraat 5
8102GV RAALTE

Uw kenmerk : 220853-NEN/VOA Laarweg 29B Harskamp.
Ons kenmerk : Project 1419219
Validatieref. : 1419219_certificaat_v1
Opdrachtverificatiecode: WVUU-RBWP-MRTG-WAYG
Bijlage(n) : 2 tabel(len) + 2 bijlage(n)

Amsterdam, 3 oktober 2022

Hierbij zend ik u de resultaten van het laboratoriumonderzoek dat op uw verzoek is uitgevoerd in de door u aangeboden monsters.

De resultaten hebben uitsluitend betrekking op de monsters, zoals die door u voor analyse ter beschikking werden gesteld.

Het onderzoek is, met uitzondering van eventueel uitbesteed onderzoek, uitgevoerd door Eurofins Omegam volgens de methoden zoals ze zijn vastgelegd in het geldende accreditatie-certificaat L086 en/of in de bundel "Analysevoorschriften Eurofins Omegam". De in dit onderzoek uitgevoerde onderzoeksmethoden van de geaccrediteerde analyses zijn in een aparte bijlage als onderdeel van dit analyse-certificaat opgenomen. De methoden zijn, voor zover mogelijk, ontleend aan de accreditatieprogramma's/schema's en NEN- EN- en/of ISO-voorschriften.

Ik wijs u erop dat het analyse-certificaat alleen in zijn geheel mag worden gereproduceerd. Ik vertrouw erop uw opdracht volledig en naar tevredenheid te hebben uitgevoerd. Heeft u naar aanleiding van deze rapportage nog vragen, dan verzoek ik u contact op te nemen met onze klantenservice.

Hoogachtend,
namens Eurofins Omegam,



Ing. J. Tukker
Manager productie

Op dit certificaat zijn onze algemene voorwaarden van toepassing.
Dit analyse-certificaat mag niet anders dan in zijn geheel worden gereproduceerd.

ANALYSECERTIFICAAT

Projectcode : 1419219
Uw project omschrijving : 220853-NEN/VOA Laarweg 29B Harskamp.
Opdrachtgever : Hunneman Milieu-Advies

Uw Monsterreferenties

7352251 = peilbuis, 01-1: 270-370

7352252 = peilbuis, 04-1: 180-280

Opgegeven bemonsteringsdatum :	28/09/2022	28/09/2022
Ontvangstdatum opdracht :	28/09/2022	28/09/2022
Startdatum :	28/09/2022	28/09/2022
Monstercode :	7352251	7352252
Uw Matrix :	Grondwater	Grondwater

Anorganische parameters - metalen
Metalen ICP-MS (opgelost):

S arseen (As)	µg/l	28	< 5
S barium (Ba)	µg/l	95	110
S cadmium (Cd)	µg/l	< 0,2	< 0,2
S chroom (Cr)	µg/l	5,1	1,4
S kobalt (Co)	µg/l	3,2	3,0
S koper (Cu)	µg/l	< 2	10
S kwik (Hg) (niet vluchtig)	µg/l	< 0,05	< 0,05
S lood (Pb)	µg/l	< 2	< 2
S molybdeen (Mo)	µg/l	< 2	< 2
S nikkel (Ni)	µg/l	6,4	9,5
S zink (Zn)	µg/l	20	14

Organische parameters - niet aromatisch

S minerale olie (florisil clean-up)	µg/l	< 50	< 50
-------------------------------------	------	------	------

Organische parameters - aromatisch
Vluchtige aromaten:

S benzeen	µg/l	< 0,2	< 0,2
S ethylbenzeen	µg/l	< 0,2	< 0,2
S naftaleen	µg/l	< 0,02	< 0,02
S o-xyleen	µg/l	< 0,1	< 0,1
S styreen	µg/l	< 0,2	< 0,2
S toluen	µg/l	< 0,2	< 0,2
S xyleen (som m+p)	µg/l	< 0,2	< 0,2
S som xylenen	µg/l	0,2	0,2

Organische parameters - gehalogeneerd
Vluchtige chlooralifaten:

S 1,1,1-trichloorethaan	µg/l	< 0,1	< 0,1
S 1,1,2-trichloorethaan	µg/l	< 0,1	< 0,1
S 1,1-dichloorethaan	µg/l	< 0,2	< 0,2
S 1,1-dichlooretheen	µg/l	< 0,1	< 0,1
S 1,1-dichloorpropaan	µg/l	< 0,2	< 0,2
S 1,2-dichloorethaan	µg/l	< 0,2	< 0,2
S 1,2-dichloorpropaan	µg/l	< 0,2	< 0,2
S 1,3-dichloorpropaan	µg/l	< 0,2	< 0,2
S cis-1,2-dichlooretheen	µg/l	< 0,1	< 0,1
S dichloormethaan	µg/l	< 0,2	< 0,2
S monochlooretheen (vinylchloride)	µg/l	< 0,2	< 0,2
S tetrachlooretheen	µg/l	< 0,1	< 0,1
S tetrachloormethaan	µg/l	< 0,1	< 0,1
S trans-1,2-dichlooretheen	µg/l	< 0,1	< 0,1
S trichlooretheen	µg/l	< 0,2	< 0,2
S trichloormethaan	µg/l	< 0,2	< 0,2
S som C+T dichlooretheen	µg/l	0,1	0,1
S som dichloorpropanen	µg/l	0,4	0,4

Vluchtige gehalogeneerde alifaten - divers:

S tribroommethaan (bromofom)	µg/l	< 0,2	< 0,2
------------------------------	------	-------	-------

Dit analyse-certificaat, inclusief voorblad en eventuele bijlage(n), mag niet anders dan in zijn geheel worden gereproduceerd.

- De met een 'Q' gemerkte analyses zijn door RvA geaccrediteerd (registratienummer L086).

- De met een 'S' gemerkte analyses zijn door RvA geaccrediteerd (L086) en op basis van het schema AS 3000 erkend.

Opdrachtverificatiecode: WVUU-RBWP-MRTG-WAYG

Ref.: 1419219_certificaat_v1

ANALYSECERTIFICAAT

Projectcode : 1419219
Uw project omschrijving : 220853-NEN/VOA Laarweg 29B Harskamp.
Opdrachtgever : Hunneman Milieu-Advies

Opmerkingen m.b.t. analyses

Opmerking(en) algemeen

De volgende informatie is indien van toepassing verstrekt door de opdrachtgever:
Project omschrijving, Monsterreferentie(s), Opgegeven bemonsteringsdatum, Matrix, Monsterdiepte, Potnr (Barcode), Veldgegevens, Veldwaarnemingen en Bemonsteringsdata. De opgegeven bemonsteringsdatum kan van invloed zijn op de geldigheid van de resultaten.

Sommatie van concentraties voor groepsparameters

De sommatie is uitgevoerd volgens AS3000 paragraaf 2.5.2 en bijlage 3.

ANALYSECERTIFICAAT

Projectcode : 1419219
Uw project omschrijving : 220853-NEN/VOA Laarweg 29B Harskamp.
Opdrachtgever : Hunneman Milieu-Advies

Barcodeschema's

<i>Monstercode</i>	<i>Uw referentie</i>	<i>uw monsterref.</i>	<i>uw diepte</i>	<i>uw barcode</i>
7352251	peilbuis, 01-1: 270-370	1	2.70-3.70	0442522YA
		1	2.70-3.70	0366257MM
7352252	peilbuis, 04-1: 180-280	1	1.80-2.80	0442516YA
		1	1.80-2.80	0366256MM

ANALYSECERTIFICAAT

Projectcode : 1419219
Uw project omschrijving : 220853-NEN/VOA Laarweg 29B Harskamp.
Opdrachtgever : Hunneman Milieu-Advies

Analysemethoden Grondwater (AS3000)

AS3000

In dit analysecertificaat zijn de met 'S' gemerkte analyses uitgevoerd volgens de analysemethoden beschreven in het "Accreditatieschema Laboratoriumanalyses voor grond-, waterbodem- en grondwateronderzoek (AS SIKB 3000)". Het laboratoriumonderzoek is uitgevoerd volgens de onderstaande analysemethoden. Deze analyses zijn vastgelegd in het geldende accreditatie-certificaat met bijbehorende verrichtingenlijst L086 van Eurofins Omegam BV.

Arseen (As)	: Conform AS3150 prestatieblad 1 en gelijkwaardig aan NEN-EN-ISO 17294-2
Barium (Ba)	: Conform AS3110 prestatieblad 3 en gelijkwaardig aan NEN-EN-ISO 17294-2
Cadmium (Cd)	: Conform AS3110 prestatieblad 3 en gelijkwaardig aan NEN-EN-ISO 17294-2
Chroom (Cr)	: Conform AS3150 prestatieblad 1 en gelijkwaardig aan NEN-EN-ISO 17294-2
Kobalt (Co)	: Conform AS3110 prestatieblad 3 en gelijkwaardig aan NEN-EN-ISO 17294-2
Koper (Cu)	: Conform AS3110 prestatieblad 3 en gelijkwaardig aan NEN-EN-ISO 17294-2
Kwik (Hg) (niet vluchtig)	: Conform AS3110 prestatieblad 3 en gelijkwaardig aan NEN-EN-ISO 17294-2
Lood (Pb)	: Conform AS3110 prestatieblad 3 en gelijkwaardig aan NEN-EN-ISO 17294-2
Molybdeen (Mo)	: Conform AS3110 prestatieblad 3 en gelijkwaardig aan NEN-EN-ISO 17294-2
Nikkel (Ni)	: Conform AS3110 prestatieblad 3 en gelijkwaardig aan NEN-EN-ISO 17294-2
Zink (Zn)	: Conform AS3110 prestatieblad 3 en gelijkwaardig aan NEN-EN-ISO 17294-2
Minerale olie (florisil clean-up)	: Conform AS3110 prestatieblad 5
Aromaten (BTEXXN)	: Conform AS3130 prestatieblad 1
Styreen	: Conform AS3130 prestatieblad 1
Chlooralifaten	: Conform AS3130 prestatieblad 1
monochlooretheen (vinylchloride)	: Conform AS3130 prestatieblad 1
1,1-Dichlooretheen	: Conform AS3130 prestatieblad 1
Tribroommethaan	: Conform AS3130 prestatieblad 1

Hunneman Milieu-Advies
T.a.v. de heer J.A.G. Hunneman
Barkstraat 5
8102GV RAALTE

Uw kenmerk : 220853-NEN/VOA Laarweg 29B Harskamp.
Ons kenmerk : Project 1415554
Validatieref. : 1415554_certificaat_v1
Opdrachtverificatiecode: FPYK-OYHL-OAIR-NKFD
Bijlage(n) : 5 tabel(len) + 2 bijlage(n)

Amsterdam, 27 september 2022

Hierbij zend ik u de resultaten van het laboratoriumonderzoek dat op uw verzoek is uitgevoerd in de door u aangeboden monsters.

De resultaten hebben uitsluitend betrekking op de monsters, zoals die door u voor analyse ter beschikking werden gesteld.

Het onderzoek is, met uitzondering van eventueel uitbesteed onderzoek, uitgevoerd door Eurofins Omegam volgens de methoden zoals ze zijn vastgelegd in het geldende accreditatie-certificaat L086 en/of in de bundel "Analysevoorschriften Eurofins Omegam". De in dit onderzoek uitgevoerde onderzoeksmethoden van de geaccrediteerde analyses zijn in een aparte bijlage als onderdeel van dit analyse-certificaat opgenomen. De methoden zijn, voor zover mogelijk, ontleend aan de accreditatieprogramma's/schema's en NEN- EN- en/of ISO-voorschriften.

Ik wijs u erop dat het analyse-certificaat alleen in zijn geheel mag worden gereproduceerd. Ik vertrouw erop uw opdracht volledig en naar tevredenheid te hebben uitgevoerd. Heeft u naar aanleiding van deze rapportage nog vragen, dan verzoek ik u contact op te nemen met onze klantenservice.

Hoogachtend,
namens Eurofins Omegam,



Ing. J. Tukker
Manager productie

Op dit certificaat zijn onze algemene voorwaarden van toepassing.
Dit analyse-certificaat mag niet anders dan in zijn geheel worden gereproduceerd.

ANALYSECERTIFICAAT

Projectcode : 1415554
Uw project omschrijving : 220853-NEN/VOA Laarweg 29B Harskamp.
Opdrachtgever : Hunneman Milieu-Advies

Monstercode : 7342592
Uw referentie : Ruimtelijke eenheid RE-01, RE-01: 0-50
Opgegeven bemonsteringsdatum : 19/09/2022

Asbestonderzoek

Initialen analist : G.N.
 Analysedatum : 27-09-2022

Analyse is uitgevoerd conform NEN 5898 (S).

Massa aangeleverde monster : 16080 g
 Droge massa aangeleverde monster : 14810 g
 Percentage droogrest : 92,1 m/m %
 Type zieving : nat

zeef fractie (mm)	massa zeef fractie (gram)	percentage zeef fractie (m/m %)	massa onderzocht (gram)	percentage onderzocht (m/m %)	aantal asbest (deeltjes)	massa asbest-houdend materiaal (mg)
<0,5 mm	13376,1	91,8	14,0	0,10	n.v.t.	n.v.t.
0,5-1 mm	320,8	2,2	75,2	23,44	0	0,0
1-2 mm	186,1	1,3	76,6	41,16	0	0,0
2-4 mm	186,1	1,3	186,1	100,00	0	0,0
4-8 mm	145,6	1,0	145,6	100,00	0	0,0
8-20 mm	175,0	1,2	175,0	100,00	0	0,0
>20 mm	180,5	1,2	180,5	100,00	0	0,0
Totaal	14570,2	100,0	853,0		0	0,0

zeef fractie (mm)	asbest totaal			serpentiin asbest			amfibool asbest		
	gehalte asbest (mg/kg ds)	ondergrens (mg/kg ds)	bovengrens (mg/kg ds)	gehalte asbest (mg/kg ds)	ondergrens (mg/kg ds)	bovengrens (mg/kg ds)	gehalte asbest (mg/kg ds)	ondergrens (mg/kg ds)	bovengrens (mg/kg ds)
<0,5 mm	-								
0,5-1 mm	0,0	0,0	0,2	0,0	0,0	0,1	0,0	0,0	0,1
1-2 mm	0,0	0,0	0,4	0,0	0,0	0,2	0,0	0,0	0,2
2-4 mm	0,0	0,0	0,0	0,0	0,0	0,0	0,0	0,0	0,0
4-8 mm	0,0	0,0	0,0	0,0	0,0	0,0	0,0	0,0	0,0
8-20 mm	0,0	0,0	0,0	0,0	0,0	0,0	0,0	0,0	0,0
>20 mm	0,0	0,0	0,0	0,0	0,0	0,0	0,0	0,0	0,0
Totaal	<0,3	0,0	0,5	<0,3	0,0	0,3	0,0	0,0	0,3

Aangetroffen type asbest : Geen
 Bijzonderheden waargenomen : Geen

Serpentiin asbest is chrysotiel.
 Amfibool asbest is amosiet, crocidoliet, actinoliet, anthophylliet en tremoliet.

De bepalingsgrens is bepaald voor de zeef fracties kleiner dan 4 mm. De totale bepalingsgrens is verkregen door de bepalingsgrenzen van de afzonderlijke zeef fracties te sommeren.

Het materiaal is middels polarisatiemicroscopie onderzocht, de analyse is uitgevoerd conform NEN 5896.

Gebondenheid	Serpentiin asbest	Amfibool asbest	totaal afgerond
hecht	0,0	0,0	0,0
niet hecht	0,0	0,0	0,0
totaal afgerond	0,0	0,0	

Gewogen concentratie (serpentiinasbestconcentratie vermeerderd met 10 maal de amfiboolasbestconcentratie) is: **<0,3 mg/kg ds**

De gewogen asbestconcentratie wordt berekend uit de niet-afgeronde gehalten aan serpentiin en amfibool asbest. De weergegeven resultaten zijn afgerond.

Verklaring kwalitatief onderzoek zeef fractie <0,5 mm:
 - : geen asbest waargenomen

ANALYSECERTIFICAAT

Projectcode : 1415554
Uw project omschrijving : 220853-NEN/VOA Laarweg 29B Harskamp.
Opdrachtgever : Hunneman Milieu-Advies

Monstercode : 7342593
Uw referentie : Ruimtelijke eenheid RE-02, RE-02: 0-50
Opgegeven bemonsteringsdatum : 19/09/2022

Asbestonderzoek

Initialen analist : A.M.
 Analysedatum : 27-09-2022

Analyse is uitgevoerd conform NEN 5898 (S).

Massa aangeleverde monster : 17690 g
 Droge massa aangeleverde monster : 16487 g
 Percentage droogrest : 93,2 m/m %
 Type zieving : nat

zeef fractie (mm)	massa zeef fractie (gram)	percentage zeef fractie (m/m %)	massa onderzocht (gram)	percentage onderzocht (m/m %)	aantal asbest (deeltjes)	massa asbest-houdend materiaal (mg)
<0,5 mm	14828,9	91,5	13,1	0,09	n.v.t.	n.v.t.
0,5-1 mm	108,7	0,7	25,3	23,28	0	0,0
1-2 mm	413,6	2,6	179,5	43,40	0	0,0
2-4 mm	413,6	2,6	413,6	100,00	0	0,0
4-8 mm	179,5	1,1	179,5	100,00	1	11,7
8-20 mm	150,5	0,9	150,5	100,00	0	0,0
>20 mm	103,4	0,6	103,4	100,00	0	0,0
Totaal	16198,2	100,0	1064,9		1	11,7

zeef fractie (mm)	asbest totaal			serpentiin asbest			amfibool asbest		
	gehalte asbest (mg/kg ds)	ondergrens (mg/kg ds)	bovengrens (mg/kg ds)	gehalte asbest (mg/kg ds)	ondergrens (mg/kg ds)	bovengrens (mg/kg ds)	gehalte asbest (mg/kg ds)	ondergrens (mg/kg ds)	bovengrens (mg/kg ds)
<0,5 mm	-								
0,5-1 mm	0,0	0,0	0,0	0,0	0,0	0,0	0,0	0,0	0,0
1-2 mm	0,0	0,0	0,0	0,0	0,0	0,0	0,0	0,0	0,0
2-4 mm	0,0	0,0	0,0	0,0	0,0	0,0	0,0	0,0	0,0
4-8 mm	0,3	0,2	0,4	0,3	0,2	0,4	0,0	0,0	0,0
8-20 mm	0,0	0,0	0,0	0,0	0,0	0,0	0,0	0,0	0,0
>20 mm	0,0	0,0	0,0	0,0	0,0	0,0	0,0	0,0	0,0
Totaal	0,3	0,2	0,4	0,3	0,2	0,4	0,0	0,0	0,0

Aangetroffen type asbest : serpentiin
 Bijzonderheden waargenomen : Geen

Serpentiin asbest is chrysotiel.
 Amfibool asbest is amosiet, crocidoliet, actinoliet, anthophylliet en tremoliet.

De bepalingsgrens is bepaald voor de zeef fracties kleiner dan 4 mm. De totale bepalingsgrens is verkregen door de bepalingsgrenzen van de afzonderlijke zeef fracties te sommeren.

Het materiaal is middels polarisatiemicroscopie onderzocht, de analyse is uitgevoerd conform NEN 5896.

Gebondenheid	Serpentiin asbest	Amfibool asbest	totaal afgerond
hecht	0,0	0,0	0,0
niet hecht	0,3	0,0	0,3
totaal afgerond	0,3	0,0	

Gewogen concentratie (serpentiinasbestconcentratie vermeerderd met 10 maal de amfiboolasbestconcentratie) is: **0,3 mg/kg ds**

De gewogen asbestconcentratie wordt berekend uit de niet-afgeronde gehalten aan serpentiin en amfibool asbest. De weergegeven resultaten zijn afgerond.

Verklaring kwalitatief onderzoek zeef fractie <0,5 mm:
 - : geen asbest waargenomen

A N A L Y S E C E R T I F I C A A T

Projectcode : 1415554
Uw project omschrijving : 220853-NEN/VOA Laarweg 29B Harskamp.
Opdrachtgever : Hunneman Milieu-Advies

Monstercode : 7342593
Uw referentie : Ruimtelijke eenheid RE-02, RE-02: 0-50
Opgegeven bemonsteringsdatum : 19/09/2022

Asbestonderzoek - productidentificatie

zeef fractie (mm)	materiaal	gebondenheid	asbestsoort	percentage (m/m %)
4-8 mm	isolatie	niet hecht	chrysotiel	30-60

ANALYSECERTIFICAAT

Projectcode : 1415554
Uw project omschrijving : 220853-NEN/VOA Laarweg 29B Harskamp.
Opdrachtgever : Hunneman Milieu-Advies

Monstercode : 7342594
Uw referentie : Ruimtelijke eenheid RE-03, RE-03: 0-50
Opgegeven bemonsteringsdatum : 19/09/2022

Asbestonderzoek

Initialen analist : G.N.
 Analysedatum : 27-09-2022

Analyse is uitgevoerd conform NEN 5898 (S).

Massa aangeleverde monster : 17350 g
 Droge massa aangeleverde monster : 16760 g
 Percentage droogrest : 96,6 m/m %
 Type zieving : nat

zeef fractie (mm)	massa zeef fractie (gram)	percentage zeef fractie (m/m %)	massa onderzocht (gram)	percentage onderzocht (m/m %)	aantal asbest (deeltjes)	massa asbest-houdend materiaal (mg)
<0,5 mm	14323,0	86,8	14,0	0,10	n.v.t.	n.v.t.
0,5-1 mm	696,1	4,2	197,9	28,43	0	0,0
1-2 mm	390,2	2,4	141,5	36,26	0	0,0
2-4 mm	390,2	2,4	390,2	100,00	0	0,0
4-8 mm	207,7	1,3	207,7	100,00	0	0,0
8-20 mm	251,0	1,5	251,0	100,00	0	0,0
>20 mm	250,7	1,5	250,7	100,00	0	0,0
Totaal	16508,9	100,0	1453,0		0	0,0

zeef fractie (mm)	asbest totaal			serpentiin asbest			amfibool asbest		
	gehalte asbest (mg/kg ds)	ondergrens (mg/kg ds)	bovengrens (mg/kg ds)	gehalte asbest (mg/kg ds)	ondergrens (mg/kg ds)	bovengrens (mg/kg ds)	gehalte asbest (mg/kg ds)	ondergrens (mg/kg ds)	bovengrens (mg/kg ds)
<0,5 mm	-								
0,5-1 mm	0,0	0,0	0,1	0,0	0,0	0,1	0,0	0,0	0,1
1-2 mm	0,0	0,0	0,4	0,0	0,0	0,2	0,0	0,0	0,2
2-4 mm	0,0	0,0	0,0	0,0	0,0	0,0	0,0	0,0	0,0
4-8 mm	0,0	0,0	0,0	0,0	0,0	0,0	0,0	0,0	0,0
8-20 mm	0,0	0,0	0,0	0,0	0,0	0,0	0,0	0,0	0,0
>20 mm	0,0	0,0	0,0	0,0	0,0	0,0	0,0	0,0	0,0
Totaal	<0,3	0,0	0,5	<0,3	0,0	0,3	0,0	0,0	0,3

Aangetroffen type asbest : Geen
 Bijzonderheden waargenomen : Geen

Serpentiin asbest is chrysotiel.
 Amfibool asbest is amosiet, crocidoliet, actinoliet, anthophylliet en tremoliet.

De bepalingsgrens is bepaald voor de zeef fracties kleiner dan 4 mm. De totale bepalingsgrens is verkregen door de bepalingsgrenzen van de afzonderlijke zeef fracties te sommeren.

Het materiaal is middels polarisatiemicroscopie onderzocht, de analyse is uitgevoerd conform NEN 5896.

Gebondenheid	Serpentiin asbest	Amfibool asbest	totaal afgerond
hecht	0,0	0,0	0,0
niet hecht	0,0	0,0	0,0
totaal afgerond	0,0	0,0	

Gewogen concentratie (serpentiinasbestconcentratie vermeerderd met 10 maal de amfiboolasbestconcentratie) is: **<0,3 mg/kg ds**

De gewogen asbestconcentratie wordt berekend uit de niet-afgeronde gehalten aan serpentiin en amfibool asbest. De weergegeven resultaten zijn afgerond.

Verklaring kwalitatief onderzoek zeef fractie <0,5 mm:
 - : geen asbest waargenomen

ANALYSECERTIFICAAT

Projectcode : 1415554
Uw project omschrijving : 220853-NEN/VOA Laarweg 29B Harskamp.
Opdrachtgever : Hunneman Milieu-Advies

Opmerkingen m.b.t. analyses

Opmerking(en) algemeen

De volgende informatie is indien van toepassing verstrekt door de opdrachtgever:
Project omschrijving, Monsterreferentie(s), Opgegeven bemonsteringsdatum, Matrix, Monsterdiepte, Potnr (Barcode), Veldgegevens, Veldwaarnemingen en Bemonsteringsdata. De opgegeven bemonsteringsdatum kan van invloed zijn op de geldigheid van de resultaten.

Asbest

Individuele monsters van dit project zijn als asbest verdacht gekwalificeerd. De analysedeelmonsters zijn met beschermende maatregelen in het laboratorium in behandeling genomen.

Opmerking bij project: - Eurofins Omegam heeft het asbestonderzoek in dit/deze monster(s) uitgevoerd volgens de NEN 5898, en zoals beschreven in een aparte bijlage als onderdeel van dit analysecertificaat. Voor de analyseresultaten van het asbestonderzoek geldt dat Eurofins Omegam de analyse heeft uitgevoerd in de monsters die de opdrachtgever, zoals deze staan vermeld in de koptekst van dit analysecertificaat, zelf heeft genomen of laten nemen en aan Eurofins Omegam heeft aangeboden. Eurofins Omegam draagt geen verantwoordelijkheid inzake de herkomst en representativiteit alsmede de veiligheid tijdens de monsterneming.

ANALYSECERTIFICAAT

Projectcode : 1415554
Uw project omschrijving : 220853-NEN/VOA Laarweg 29B Harskamp.
Opdrachtgever : Hunneman Milieu-Advies

Barcodeschema's

<i>Monstercode</i>	<i>Uw referentie</i>	<i>uw monsterref.</i>	<i>uw diepte</i>	<i>uw barcode</i>
7342592	Ruimtelijke eenheid RE-01, RE-01: 0-50	RE-01	0.00-0.50	1761738MG
7342593	Ruimtelijke eenheid RE-02, RE-02: 0-50	RE-02	0.00-0.50	1761739MG
7342594	Ruimtelijke eenheid RE-03, RE-03: 0-50	RE-03	0.00-0.50	1761740MG

A N A L Y S E C E R T I F I C A A T

Projectcode : 1415554
Uw project omschrijving : 220853-NEN/VOA Laarweg 29B Harskamp.
Opdrachtgever : Hunneman Milieu-Advies

Analysemethoden Grond (AS3000)

AS3000

In dit analysecertificaat zijn de met 'S' gemerkte analyses uitgevoerd volgens de analysemethoden beschreven in het "Accreditatieschema Laboratoriumanalyses voor grond-, waterbodem- en grondwateronderzoek (AS SIKB 3000)". Het laboratoriumonderzoek is uitgevoerd volgens de onderstaande analysemethoden. Deze analyses zijn vastgelegd in het geldende accreditatie-certificaat met bijbehorende verrichtingenlijst L086 van Eurofins Omegam BV.

Asbestonderzoek : Conform AS3070 prestatieblad 1 en NEN 5898

Hunneman Milieu-Advies
T.a.v. de heer J.A.G. Hunneman
Barkstraat 5
8102GV RAALTE

Uw kenmerk : 220853-NEN/VOA Laarweg 29B Harskamp.
Ons kenmerk : Project 1419220
Validatieref. : 1419220_certificaat_v1
Opdrachtverificatiecode: EEFI-SEJL-VEBQ-SUHG
Bijlage(n) : 2 tabel(len) + 2 bijlage(n)

Amsterdam, 7 oktober 2022

Hierbij zend ik u de resultaten van het laboratoriumonderzoek dat op uw verzoek is uitgevoerd in de door u aangeboden monsters.

De resultaten hebben uitsluitend betrekking op de monsters, zoals die door u voor analyse ter beschikking werden gesteld.

Het onderzoek is, met uitzondering van eventueel uitbesteed onderzoek, uitgevoerd door Eurofins Omegam volgens de methoden zoals ze zijn vastgelegd in het geldende accreditatie-certificaat L086 en/of in de bundel "Analysevoorschriften Eurofins Omegam". De in dit onderzoek uitgevoerde onderzoeksmethoden van de geaccrediteerde analyses zijn in een aparte bijlage als onderdeel van dit analyse-certificaat opgenomen. De methoden zijn, voor zover mogelijk, ontleend aan de accreditatieprogramma's/schema's en NEN- EN- en/of ISO-voorschriften.

Ik wijs u erop dat het analyse-certificaat alleen in zijn geheel mag worden gereproduceerd. Ik vertrouw erop uw opdracht volledig en naar tevredenheid te hebben uitgevoerd. Heeft u naar aanleiding van deze rapportage nog vragen, dan verzoek ik u contact op te nemen met onze klantenservice.

Hoogachtend,
namens Eurofins Omegam,



Ing. J. Tukker
Manager productie

Op dit certificaat zijn onze algemene voorwaarden van toepassing.
Dit analyse-certificaat mag niet anders dan in zijn geheel worden gereproduceerd.

ANALYSECERTIFICAAT

Projectcode : 1419220
Uw project omschrijving : 220853-NEN/VOA Laarweg 29B Harskamp.
Opdrachtgever : Hunneman Milieu-Advies

Monstercode : 7352253
Uw referentie : Ruimtelijke eenheid RE-04, RE-04: 0-60, RE-04: 0-60
Opgegeven bemonsteringsdatum : 28/09/2022

Asbestonderzoek

Initialen analist : R.A.
 Analysedatum : 07-10-2022

Analyse is uitgevoerd conform NEN 5898 (Q).

Massa aangeleverde monster : 27680 g
 Droge massa aangeleverde monster : 24165 g
 Percentage droogrest : 87,3 m/m %
 Type zieving : nat

zeef fractie (mm)	massa zeef fractie (gram)	percentage zeef fractie (m/m %)	massa onderzocht (gram)	percentage onderzocht (m/m %)	aantal asbest (deeltjes)	massa asbest-houdend materiaal (mg)
<0,5 mm	12557,7	52,6	17,4	0,14	n.v.t.	n.v.t.
0,5-1 mm	906,3	3,8	195,5	21,57	0	0,0
1-2 mm	1122,8	4,7	491,4	43,77	0	0,0
2-4 mm	1449,1	6,1	977,1	67,43	0	0,0
4-8 mm	2700,4	11,3	2700,4	100,00	0	0,0
8-20 mm	5140,3	21,5	5140,3	100,00	0	0,0
>20 mm	0,0	0,0	0,0	100,00	0	0,0
Totaal	23876,6	100,0	9522,1		0	0,0

zeef fractie (mm)	asbest totaal			serpentiin asbest			amfibool asbest		
	gehalte asbest (mg/kg ds)	ondergrens (mg/kg ds)	bovengrens (mg/kg ds)	gehalte asbest (mg/kg ds)	ondergrens (mg/kg ds)	bovengrens (mg/kg ds)	gehalte asbest (mg/kg ds)	ondergrens (mg/kg ds)	bovengrens (mg/kg ds)
<0,5 mm	-								
0,5-1 mm	0,0	0,0	0,1	0,0	0,0	0,1	0,0	0,0	0,1
1-2 mm	0,0	0,0	0,2	0,0	0,0	0,1	0,0	0,0	0,1
2-4 mm	0,0	0,0	0,4	0,0	0,0	0,2	0,0	0,0	0,2
4-8 mm	0,0	0,0	0,0	0,0	0,0	0,0	0,0	0,0	0,0
8-20 mm	0,0	0,0	0,0	0,0	0,0	0,0	0,0	0,0	0,0
>20 mm	0,0	0,0	0,0	0,0	0,0	0,0	0,0	0,0	0,0
Totaal	<0,4	0,0	0,7	<0,4	0,0	0,3	0,0	0,0	0,3

Aangetroffen type asbest : Geen
 Bijzonderheden waargenomen : Geen

Serpentiin asbest is chrysotiel.
 Amfibool asbest is amosiet, crocidoliet, actinoliet, anthophylliet en tremoliet.

De bepalingsgrens is bepaald voor de zeef fracties kleiner dan 4 mm. De totale bepalingsgrens is verkregen door de bepalingsgrenzen van de afzonderlijke zeef fracties te sommeren.
 Het materiaal is middels polarisatiemicroscopie onderzocht, de analyse is uitgevoerd conform NEN 5896.

Gebondenheid	Serpentiin asbest	Amfibool asbest	totaal afgerond
hecht	0,0	0,0	0,0
niet hecht	0,0	0,0	0,0
totaal afgerond	0,0	0,0	

Gewogen concentratie (serpentiinasbestconcentratie vermeerderd met 10 maal de amfiboolasbestconcentratie) is: **<0,4 mg/kg ds**

De gewogen asbestconcentratie wordt berekend uit de niet-afgeronde gehalten aan serpentiin en amfibool asbest. De weergegeven resultaten zijn afgerond.

Verklaring kwalitatief onderzoek zeef fractie <0,5 mm:
 - : geen asbest waargenomen

ANALYSECERTIFICAAT

Projectcode : 1419220
Uw project omschrijving : 220853-NEN/VOA Laarweg 29B Harskamp.
Opdrachtgever : Hunneman Milieu-Advies

Opmerkingen m.b.t. analyses

Opmerking(en) algemeen

De volgende informatie is indien van toepassing verstrekt door de opdrachtgever: Project omschrijving, Monsterreferentie(s), Opgegeven bemonsteringsdatum, Matrix, Monsterdiepte, Potnr (Barcode), Veldgegevens, Veldwaarnemingen en Bemonsteringsdata. De opgegeven bemonsteringsdatum kan van invloed zijn op de geldigheid van de resultaten.

Asbest

Individuele monsters van dit project zijn als asbest verdacht gekwalificeerd. De analysedeelmonsters zijn met beschermende maatregelen in het laboratorium in behandeling genomen.

Opmerking bij project: - Eurofins Omegam heeft het asbestonderzoek in dit/deze monster(s) uitgevoerd volgens de NEN 5898, en zoals beschreven in een aparte bijlage als onderdeel van dit analysecertificaat. Voor de analyseresultaten van het asbestonderzoek geldt dat Eurofins Omegam de analyse heeft uitgevoerd in de monsters die de opdrachtgever, zoals deze staan vermeld in de koptekst van dit analysecertificaat, zelf heeft genomen of laten nemen en aan Eurofins Omegam heeft aangeboden. Eurofins Omegam draagt geen verantwoordelijkheid inzake de herkomst en representativiteit alsmede de veiligheid tijdens de monsterneming.

Uw referentie : Ruimtelijke eenheid RE-04, RE-04: 0-60, RE-04: 0-60
Monstercode : 7352253

Opmerking bij het monster: - De aangeboden monsterhoeveelheid voldoet niet aan de eis conform NEN 5898.

ANALYSECERTIFICAAT

Projectcode : 1419220
Uw project omschrijving : 220853-NEN/VOA Laarweg 29B Harskamp.
Opdrachtgever : Hunneman Milieu-Advies

Barcodeschema's

<i>Monstercode</i>	<i>Uw referentie</i>	<i>uw monsterref.</i>	<i>uw diepte</i>	<i>uw barcode</i>
7352253	Ruimtelijke eenheid RE-04, RE-04: 0-60, RE-04: 0-60	RE-04 RE-04	0.00-0.60 0.00-0.60	1762126MG 1762127MG

ANALYSECERTIFICAAT

Projectcode : 1419220
Uw project omschrijving : 220853-NEN/VOA Laarweg 29B Harskamp.
Opdrachtgever : Hunneman Milieu-Advies

Analysmethoden Puin

In dit analysecertificaat zijn de met 'Q' gemerkte analyses uitgevoerd volgens de onderstaande analysmethoden. De matrix puin is representatief voor bouw- en sloopafval, puin en granulaat. Deze analyses zijn vastgelegd in het geldende accreditatie-certificaat met bijbehorende verrichtingenlijst L086 van Eurofins Omegam BV.

Asbestonderzoek : Conform NEN 5898

BIJLAGE 4

Monsternemingsplan en -formulier asbest



Projectgegevens Monsternemings-plan SIKB-BRL protocol 2018 (asbest in grond/puin)
(monsterneming asbest in grond en/of puin)

Projectnummer	270053
Locatie, gemeente	Ede
Opdrachtgever	Van de Bult Harskamp
Doel onderzoek	<input checked="" type="radio"/> verkennend <input type="radio"/> nader onderzoek
Uitvoerende organisatie	Hunneman Milieu-Advies Raalte BV.
Verantwoordelijke MT	J. Molenkamp / J. Postma
Assistent/leerling	Tel.nr: 0572-360998
Verantwoordelijke PL	Hunneman



NEN/VOA Laarweg 29B in
Harskamp 22.0853 juli 2022

Checklist veiligheid en onderzoeksstrategie

<input checked="" type="radio"/> onverdacht:	standaard veiligheidsmaatregelen conform optie B werkinstructie
<input checked="" type="radio"/> verdacht:	Zie offerte/ RF33 strategiebepaling en aanvullende veiligheidsmaatregelen conform optie A/C werkinstructie ... dr. p. p. ...

Toets uitvoering

Maaiveldinspectie uitgevoerd	<input type="radio"/> ja <input checked="" type="radio"/> nee, voorafgaand aan veldwerk
Aanvullende instructie locatiebezoek	<input checked="" type="radio"/> nee <input type="radio"/> ja
Aanvullende instructie veldwerk	<input checked="" type="radio"/> nee <input type="radio"/> ja zie RF-33
Aanvulling standaard apparatuur, hulpmiddelen	<input checked="" type="radio"/> nee <input type="radio"/> ja
afwijkingen VKB-protocol/NEN-normen	<input checked="" type="radio"/> nee <input type="radio"/> ja motivatie:
Klic-melding	<input checked="" type="radio"/> nvt <input type="radio"/> ja <input type="radio"/> door aannemer

Laboratorium en coderingen

Laboratorium	Code monster(s):	<input checked="" type="radio"/> bodem NEN-5707
<input type="radio"/> Omegam		<input type="radio"/> puin (NEN-5897)
<input type="radio"/> AL-west		<input type="radio"/> materiaalmonster (NEN-5896)
<input type="radio"/>		<input type="radio"/> materiaal verzamelmonster (MVM)

Checklist onderzoeks- en veiligheidsmaterialen

<input checked="" type="radio"/> Spade	<input type="radio"/> Afsluitbare emmers	<input type="radio"/> Hersluitbare plastic zakken
<input checked="" type="radio"/> Hark	<input type="radio"/> Meetlint / Meetwiel	<input type="radio"/> Landmeetapparatuur
<input checked="" type="radio"/> Folie	<input type="radio"/> Markeerlint	<input type="radio"/> Piketpaaltjes
<input checked="" type="radio"/> Werkschets	<input type="radio"/> Schouwbak	<input type="radio"/> Ruime hoeveelheid werkwater van drinkwaterkwaliteit
<input checked="" type="radio"/> Vochtmet	<input type="radio"/> Veiligheidshelm	<input type="radio"/> Halfgelaatsmasker
<input checked="" type="radio"/> Veiligheidshandschoenen	<input type="radio"/> Plakband	<input type="radio"/> Afspoelbare- of wegwercoveralls
<input checked="" type="radio"/> Afspoelbare laarzen of wegwerpoverschoenen		
<input type="radio"/> Grove zeven met een maaswijdte van 40 en 20 millimeter		
<input type="radio"/> Monsterschep van minimaal 10 centimeter lang en 5 centimeter breed		
<input type="radio"/> Grondboor met een zo groot mogelijke middellijn, maar minimaal 3xD ₁₀₀ of 12 centimeter		
<input type="radio"/> Grove balans met een bereik tot 60 kilogram, afleesbaar op hele grammen (1% nauwkeurigheid)		
<input type="radio"/> O gemechaniseerde apparatuur voor graaf- en grondwerk, geschikt voor het nemen van monsters (voorzien van overdruk)		
<input type="radio"/> O P3-overdrukmasker met filter en laadapparaten	<input type="radio"/> O Stickers met de tekst "asbesthoudend afval"	
<input type="radio"/> O Overdrukcabine op de laadschop of kraan	<input type="radio"/> O Asbest decontaminatie-unit	
<input type="radio"/> O zakken met opschrift "asbest gevaarlijk"		

Ruimte voor notities en toelichting



Projectgegevens		Monsternemings-formulier SIKB-BRL protocol 2018 (asbest in grond/puin) (monsterneming asbest in grond en/of puin)	
Opdrachtgever	<input checked="" type="radio"/> idem monsternemingsplan		
Doel onderzoek	<input checked="" type="radio"/> idem monsternemingsplan	<input checked="" type="radio"/> verkennend	<input type="radio"/> nader
Uitvoerende veldwerker(s)	M. Postma J molenkamp		
Uitvoeringsdatum	19-9-2020 28-9-22		
Locatiegegevens			
Locatie ingedeeld in deelgebieden/RE's	<input type="radio"/> nee	<input checked="" type="radio"/> ja, ingedeeld o.b.v. welke criteria:	aantal gaten
Strategie aangepast	<input checked="" type="radio"/> nee	<input type="radio"/> ja, (svp toelichten bij notities) :	
Omstandigheden visuele inspectie			
Neerslag	<input checked="" type="radio"/> < 10 mm	<input type="radio"/> > 10 mm per uur	<input checked="" type="radio"/> regen <input type="radio"/> hagel <input type="radio"/> sneeuw
Tijdstip	<input checked="" type="radio"/> na zonsopgang/voor zonsondergang <input type="radio"/> na zonsondergang		
Zicht	<input type="radio"/> < 50 m <input checked="" type="radio"/> > 50 m		
Bedekking maaiveld	<input type="radio"/> < 25%	<input checked="" type="radio"/> > 25%	vegetatie, waterplassen, anders nl.: <i>sluikeros</i>
Vegetatie verwijderd?	<input type="radio"/> ja	<input checked="" type="radio"/> nvt	
	<input type="radio"/> nee	bedekkingsgraad na verwijdering <input type="radio"/> < 25% <input type="radio"/> > 25%	
Maaiveldinspectie uitgevoerd	<input type="radio"/> nee, tijdens locatie bezoek		
	<input checked="" type="radio"/> ja, voorafgaand aan veldwerk		
bijzonderheden maaiveldinspectie	<input checked="" type="radio"/> nee <input type="radio"/> ja:		
Resultaten visuele inspectie en overige veldwerkzaamheden			
vochtgehalte	<input checked="" type="radio"/> > 10 %	<input type="radio"/> < 10 %	Aantal metingen: <i>4</i>
maatregelen (n.a.v. vochtgehalte)			
Re's/proefvlakken/rasters/	afmetingen vermelden op tekening		
Indien visueel asbest aangetroffen:	Hoeveelheid, type.plaat/golf/, vindplaats zie tekening en codering <input type="radio"/> zie boorstaat veldwerk <input type="radio"/> herkomst indien bekend: <input type="radio"/> opmerkingen		
Gaten/sleuven/boringen	boordiepte en/of afmetingen vermelden, bij voorkeur bij de profielbeschrijving <i>30x30x50cm</i>		
Bodemmonsters	codering en datum overdracht aan lab vermelden, bij voorkeur bij de profielbeschrijving		
Checklist bijlagen	<input checked="" type="radio"/> foto's	<input checked="" type="radio"/> kaart	<input type="radio"/> overig:
Toets uitvoering			
afwijkingen van VKB-protocol 2018 of van NEN 5707/5897	<input checked="" type="radio"/> nee <input type="radio"/> ja, aard en motivatie afwijkingen:		
paraaf veldwerker	d.d.: <i>19-9-2022</i>	MT:	<i>[Signature]</i>
voor akkoord projectleider	d.d.: <i>17-10-22</i>	PL:	<i>[Signature]</i>
Ruimte voor notities			

BIJLAGE 5

Historische informatie

HISTORISCH VOORONDERZOEK Laarweg 29B Harskamp

1. Adresgegevens

Bij het historisch onderzoek is het bovenstaand adres en de omliggende percelen bekeken. De locatie ligt op een agrarisch buitengebied.

2. Bodeminformatie

Op de onderzochte adressen zijn bij ons geen bodemonderzoeken bekend.

3. Milieuvergunningenarchief

Er zijn uit het archief milieuvergunningen enkele bodembedreigende activiteiten bekend. De relevante tekeningen zijn bijgevoegd, hierop zijn onder andere een olietank te zien.

4. Bouwarchief

Van de onderzoekslocatie zijn geen bodemrelevante aanwijzingen in het bouwarchief gevonden.

5. Aanwezigheid tanks

Er zijn op de onderzochte adressen geen gegevens bekend van ondergrondse tanks.

6. Luchtfoto's

Op de luchtfoto's zijn geen bijzonderheden te zien.

7. Asbest

Uit het historisch onderzoek blijkt niet direct dat de locatie verdacht is van bodemverontreiniging met asbest. Wel zijn oude erfverhardingen in het buitengebied in principe asbestverdacht. Daarnaast wordt de inspoelzone van (voormalige) asbestdaken zonder dakgoot als asbestverdacht aangemerkt. Een asbestinventarisatierapport is bijgevoegd.

Mogelijk kan uit de terreininspectie en/of informatie van de eigenaar/gebruiker van de locatie blijken dat er (mogelijk) asbest in de bodem voorkomt.

Conclusie

Er zijn aanwijzingen gevonden voor bodemverontreiniging op de onderzoekslocatie. De locatie wordt beschouwd als verdacht voor bodemverontreinigingen.

220853 Laarweg 29b Harskamp

Omgevingsrapportage

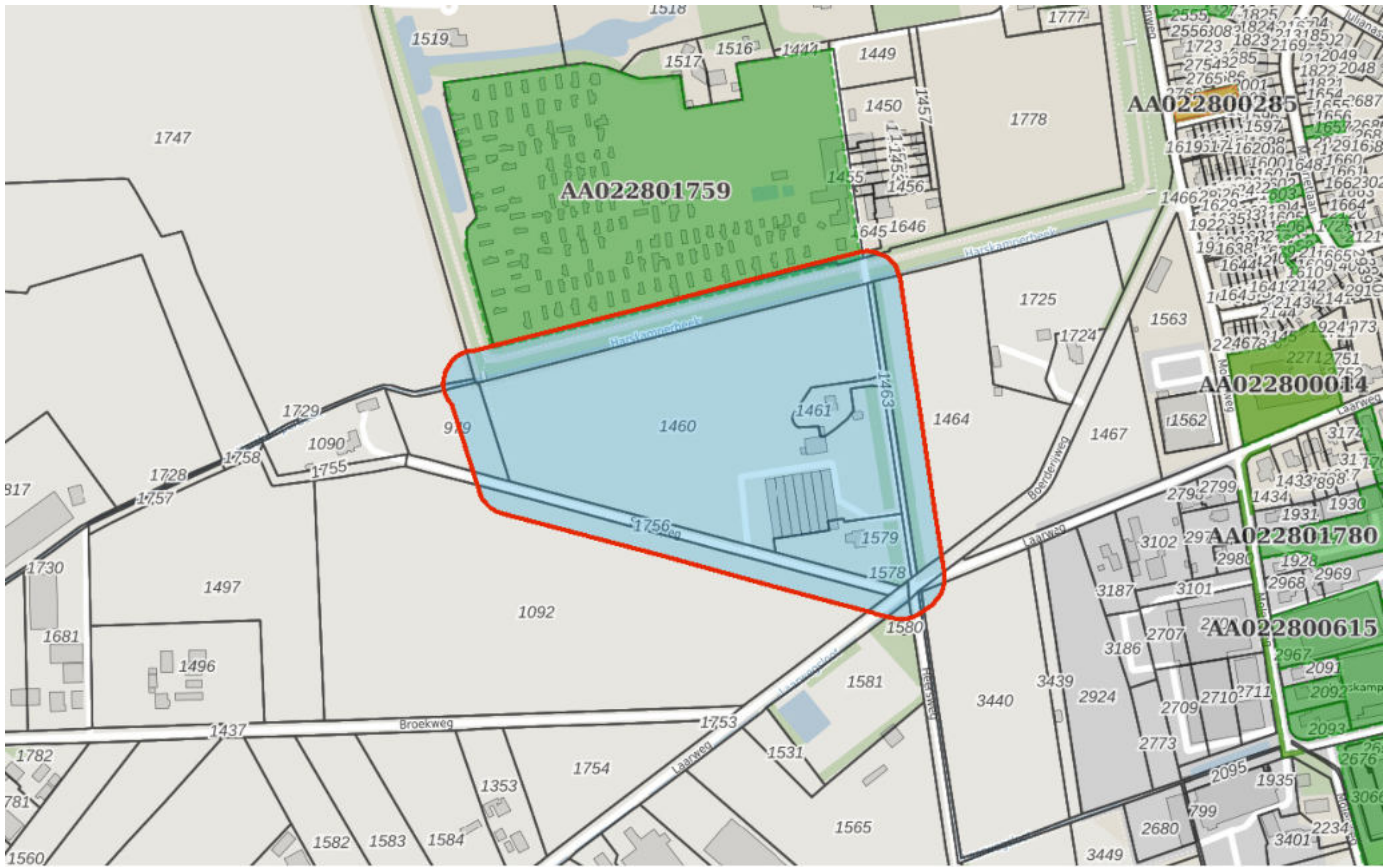

Bodem

Locaties

Ondergrond

Kadastraal perceel

topografie

Selectie

Inhoudsopgave

Voorblad
Inhoudsopgave
Inleiding
EDESEWG 190 HASKAMP
Kaarten
Disclaimer
Toelichting

De provincie Gelderland en de twee grote Gelderse gemeenten Arnhem en Nijmegen zijn in het kader van de Wet bodembescherming (Wbb) aangewezen als de instanties die toezien op het saneren van verontreinigde bodem en het voorkomen van nieuwe bodemverontreiniging (. Zij sturen de bodemsaneringsoperatie en voeren zelf bodemsaneringen uit en beoordelen plannen en saneringen die door anderen (bedrijven, particulieren en gemeenten) worden uitgevoerd. Hierbij kan de provincie juridische en financiële instrumenten inzetten. In dit kader worden bodemgegevens verzameld in het bodeminformatiesysteem (BIS) van de provincie.

In deze rapportage treft u gegevens aan die afkomstig zijn uit het BIS van de provincie Gelderland. Hiermee krijgt u een indruk van de aan- of afwezigheid van gegevens over mogelijke bodemverontreiniging in het geselecteerde gebied. De twee grote gemeenten hebben hun eigen BIS. Gegevens van die gemeenten worden niet in deze rapportage weergegeven.

Het ontbreken van gegevens in het BIS of deze rapportage wil niet zeggen dat er geen bodemverontreiniging op een perceel of in een gebied aanwezig is.

De provincie zal aansturen op sanering van alle historische verontreinigingen (ontstaan voor 1987) die risico's veroorzaken (dit zijn de spoedlocaties die tot de werkvoorraad van de provincie behoren). In het rapport wordt per locatie aangegeven (Vervolg Wbb-traject) of een locatie nog tot de werkvoorraad behoort en welke vervolg in dat kader wordt verwacht.

Dit rapport bestaat uit vier delen:

1. Deze pagina bevat een tekening van het geselecteerde gebied.
2. Informatie over het geselecteerde gebied, per locatie gegroepeerd
De in het bodeminformatiesysteem van de provincie Gelderland aangetroffen informatie over locaties die zich binnen het geselecteerde gebied bevinden.
3. Disclaimer
4. Toelichting op de rapportage. Hier vindt u de uitleg van de gegevens die in dit rapport zijn vermeld.

Als u vragen heeft over de in dit rapport vermelde gegevens dan kunt u contact opnemen met de provincie Gelderland via <https://www.gelderland.nl/Contact> door het invullen van een vragenformulier. Dit wordt automatisch toegezonden aan het PROVINCIELOKET

of te bellen naar 026 – 359 99 99.

Locatie: EDESEWG 190 HARSKAMP

Locatie

Adres	Edeseweg 190 6732DC HARSKAMP
Locatiecode	AA022801759
Locatiennaam	EDESEWG 190 HARSKAMP
Plaats	Ede
Locatiecode bevoegd gezag WBB	GE022801922

Status

Vervolg WBB	voldoende onderzocht	Beoordeling	
Status rapporten	Verkennd onderzoek NVN 5740	Beschikking	
Status besluiten		Status asbest	
Is van voor 1987	Nee		

Uitgevoerde onderzoeken

Datum	Type	Naam	Auteur	Opdrachtnummer	Archief
10-09-1997	Verkennd onderzoek NVN 5740	VERKENNEND BODEMONDERZOEK TBV UITBREIDING KANTINE			

Beschikbare documenten per onderzoek

Geen gegevens beschikbaar

Verontreinigende activiteiten

Activiteit	Start	Einde	Vervallen	Benoemd	Verontreinigd	Spoed	Voldoende onderzocht
opslag van zuren of basen	1994	9999	Nee	Nee	Onbekend		Onbekend

Geconstateerde verontreinigingen

Geen gegevens beschikbaar

Beschikbare documenten

Geen gegevens beschikbaar

Besluiten

Geen gegevens beschikbaar

Sanering

Geen gegevens beschikbaar

Saneringscontouren

Geen gegevens beschikbaar

Zorgmaatregelen

Geen gegevens beschikbaar

De bodeminformatie die u in deze rapportage aantreft is met zorg door gemeenten of provincie in het bodeminformatiesysteem ingevoerd. Toch kan het voorkomen dat informatie is verouderd, onvolledig is of onjuistheden bevat. De provincie Gelderland is niet aansprakelijk voor enigerlei schade die het directe of indirecte gevolg is van of in verband staat met het gebruik van deze informatie. Het ontbreken van gegevens in het BIS of deze rapportage wil niet zeggen dat er geen bodemverontreiniging op een perceel of in een gebied aanwezig is. Deze rapportage bevat geen gegevens van de twee grote gemeenten in de provincie Gelderland die zelf bevoegd gezag Wet bodembescherming zijn (Arnhem en Nijmegen). Als u fouten of onvolkomenheden in de rapportage aantreft kunt u ons helpen door dit te melden via <https://www.gelderland.nl/Contact> door het invullen van een vragenformulier. Dit wordt automatisch toegezonden aan het PROVINCIELOKET of te bellen naar 026 – 359 99 99.

Toelichting

Locatie

Algemene gegevens waaronder de locatie in het BIS bekend is. Daarnaast wordt aangegeven of de locatie betrekking heeft op een verontreiniging die na 1 januari 1987 is ontstaan (een zorgplicht geval dat onmiddellijk ongedaan gemaakt moet worden/zijn).

Status

In de wet bodembescherming wordt onderscheid gemaakt tussen ernstige en niet ernstige verontreinigingen. Bij ernstige verontreinigingen wordt vervolgens beoordeeld of bij het huidige gebruik er mogelijke risico's aanwezig zijn. Op basis van de beschikbare gegevens wordt de verontreinigingssituatie zo goed mogelijk ingeschat en vermeld onder het veld 'beoordeling'. Pas als de verontreiniging voldoende is onderzocht wordt de conclusie vastgelegd in een formeel besluit. Dit is onder het veld 'Beschikking' aangegeven.

Sanering

In een saneringsplan wordt aangegeven hoe de sanering wordt uitgevoerd. Dit kan voor een beperkt deel van het terrein gelden (deelsanering) of in verschillende fasen worden uitgevoerd. Als het bevoegd gezag een termijn heeft afgegeven voor het starten van de sanering dan wordt dat hier vermeld. Indien wordt ingestemd met het eindresultaat van de sanering (vastgelegd in een evaluatierapport) wordt ook de einddatum van de sanering ingevuld.

Uitgevoerde onderzoeken

Een lijst van rapporten die betrekking hebben op de locatie. Deze rapporten worden in het geval van ernstige verontreiniging beoordeeld door het bevoegd gezag Wbb.

(Mogelijk) Verontreinigende activiteiten

Dit is een overzicht van bekende historische (bedrijfs)activiteiten die op de locatie aanwezig zijn geweest en mogelijk bodemverontreiniging veroorzaakt hebben. Deze potentiële verontreinigingsbronnen vormen het zogenaamde. Historisch Bodem Bestand (HBB).

Besluiten

Op basis van de aangeleverde rapporten doet het bevoegd gezag uitspraak over de mate van verontreiniging (ernst), de spoedeisendheid van saneren (spoed), te nemen maatregelen voor, na en tijdens sanering, saneringsplannen en de uitvoering van de sanering (evaluatie). In dit overzicht worden de door de provincie Gelderland genomen besluiten vermeld.

Saneringscontouren

Indien sprake is van een deelsanering of verschillende fasen dan worden meerdere contouren vermeld. Per fase of deel wordt aangegeven welke saneringsvariant voor de boven- of ondergrond uiteindelijk is uitgevoerd.

Zorgmaatregelen/gebruiksbeperkingen

Als na sanering nog verontreiniging is achtergebleven zijn maatregelen genomen om blootstelling aan of verspreiding van deze (rest)verontreiniging te voorkomen. Deze maatregelen worden in het BIS geregistreerd. Het bevoegd gezag houdt toezicht op het in standhouden van deze maatregelen.

KAD. BEKEND
 GEM. OTTEALO.
 SECTIE G1 N21377

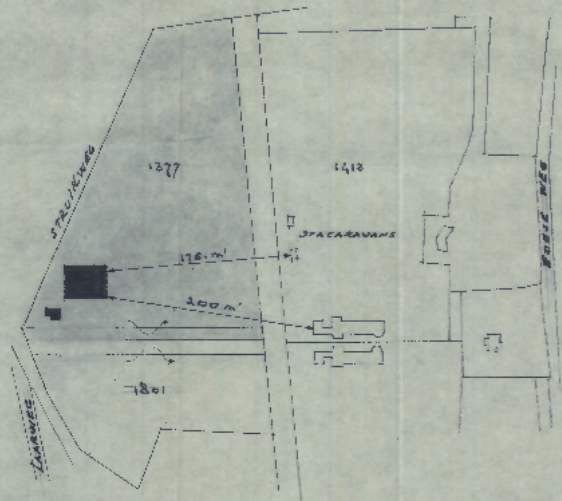

SITUATIE
 SCH: 1:12500

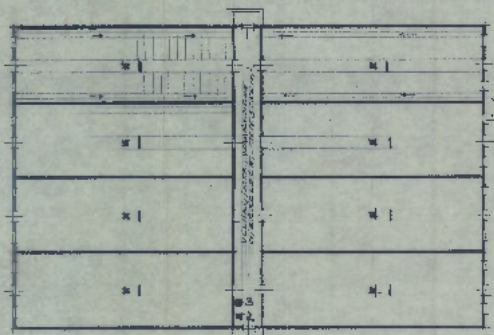

Wandplaat
 Ventilator
 Ventilator
 Ventilator
 Ventilator

11.96 8.00 44.94

8.55
 10.00
 8.54
 7.22



Wandplaat
 Ventilator
 Ventilator
 Ventilator

4

RENYOOI:

- 1 VENTILATOREN , VERM. 1/2 P.K
- 2 MELKPOMP , " 1 P.K
- 3 VOERMENGER , " 1/4 P.K
- 4 OLIETANK , INN 1000 LTR
 HUISGRONDOLIE

DE AANVRAGER:

[Signature]
 (J. VAN. DRIE)

De Staat
 7 SEP. 1971
 De Staat

PLATEAUBOND SENDENGE BIJ AANVRAAG OM WINDERWIJF VERBUNNING DATA, BEBAUW OP STRAATWEG TE HARTKAMP			
EIG: J. VAN. DRIE, VINCENZIESTRAATWEG 114, WOERDEN.			
BLAD	SCH.	DAT.	GEW.
5	1250	4-11-76	
			ARCH. BUR. J. DE JONG CHRISTINAPAD No. 18 HOEVELAKEN 03495-4681

KAD. BEKEND
GEM. OTTERLO,
SECTIE G1 N2/377
SCHAAL 1:3500

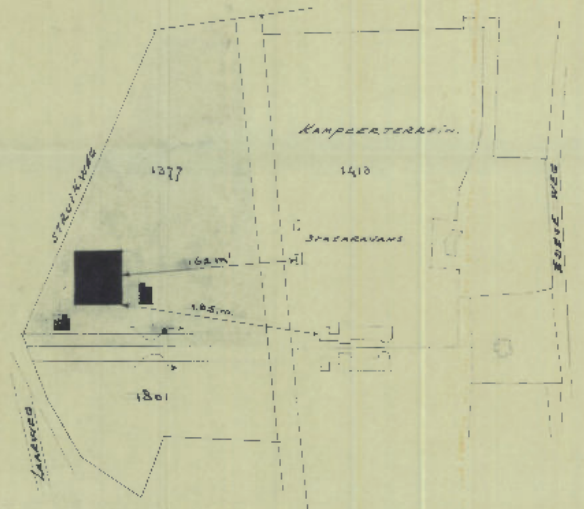
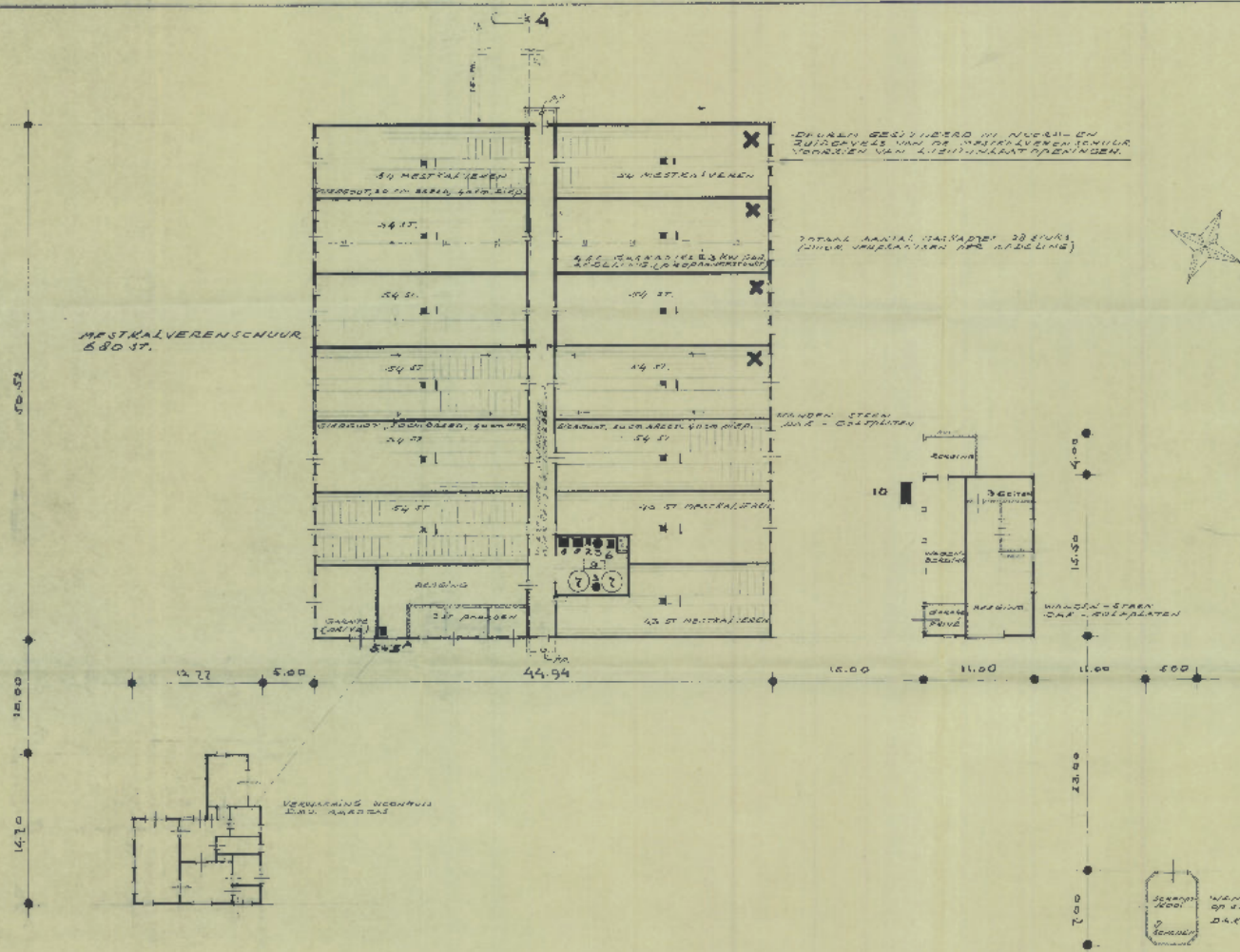

SITUATIE

Bekend bij besluit van de Gedeputeerde Staten van de Provincie Gelderland van 15 NOV. 1983
nr. 052/83 HW
als bedoeld in de aanvraag van bouwvergunning van de aangevrager.

J. Ruitenbeek

RENYOOL:

- 1 VENTILATOREN , VERM. 1/2 P.K 13ST.
- 2 MELKPOMP , " 1 P.K 1ST.
- 3 VOERMENGERS , " 1/4 P.K 2ST.
- 4 GASTANK , INH 1500 LITR PROPANGAS. 1 ST.
- 5 C.V.-KETEL (WONING) AARDGAS 16000 KCAL } met
6 WATERPOMP , VERM 1/2 P.K 1ST. } met
7 VOEDERSILO'S , INH 8 TON/1/2 , 2 ST. MET VEGEL 2 P.K. 2ST.
- 8 C.V.-KETELS , AARDGAS. 25000 KCAL/ST, 2ST, MET POMPEN 2,01 KW, 2 ST.
- 9 WATERTANK , INH. 4000 LTR 1ST.
(LIEP/WATER VOERT/BEHOUDEN/INTE WEGEN NAAR SIERAF/LAAR/VOEDER/ST.)
- 10 OLIEVAT , INH 500 LTR. DIESELolie (MET HANDEPOMP)

DE AANVRAGER:

J. Ruitenbeek
(J. RUITENBEEK)



DOORSN. KALVERSCHUUR.

PLATTEGROND BEGRANSING BIJ AANVRAAG VAN WINDKWT. VERGUNNING BETA. BEWAARDE 4/16 STRAAT NIEUW 2 TE HAARSKAMP					
SIG. J. RUITENBEEK.					
BLAD	SCH	DA	OPW	ARCH. BUR. J. DE JONG	
5	IA 250	4-11-76	7-2-79	24.1.83	CHRISTINAPAD No. 18
			4-2-79	10-1-83	HOEVELAKEN 03495-4681

TEKENING 1-1

Situatie met boringen, monsterpunten en peilbuizen

LEGENDA

- — — — — grens onderzoekslocatie
- ⊕₁ peilbuis met nummer
- ⊕₂ boring met nummer
- ⊕₅ monsterpunt met nummer

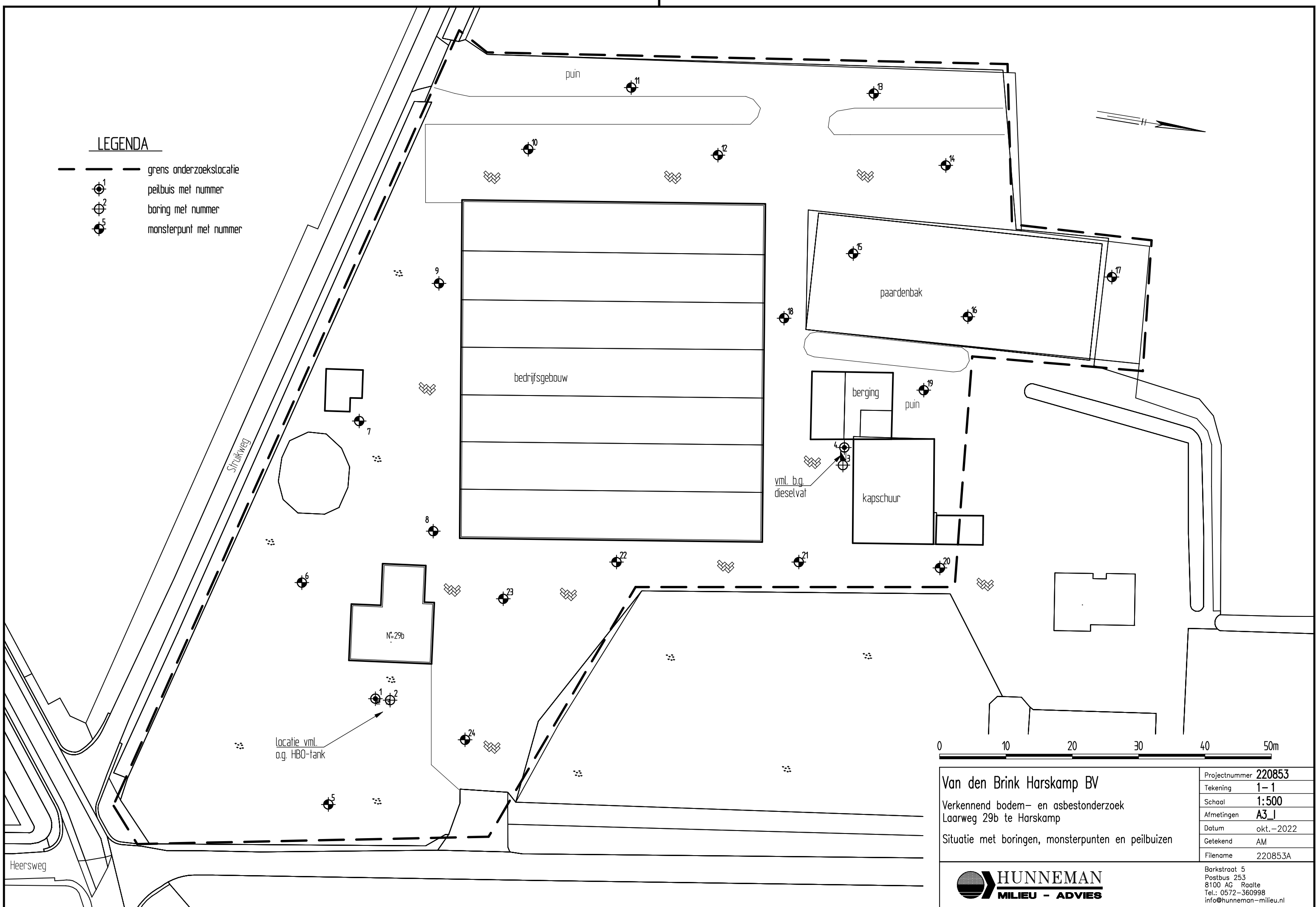

Van den Brink Harskamp BV Verkennend bodem- en asbestonderzoek Laarweg 29b te Harskamp Situatie met boringen, monsterpunten en peilbuizen	Projectnummer	220853
	Tekening	1-1
	Schaal	1:500
	Afmetingen	A3_I
	Datum	okt.-2022
Getekend	AM	
Filename	220853A	



Barkstraat 5
 Postbus 253
 8100 AG Raalte
 Tel.: 0572-360998
 info@hunneman-milieu.nl