

Actualiserend bodemonderzoek
WESTENSTEIN FASE 2 TE KOLLUM



COLOFON

Opdrachtgever:

Lytse Wâld BV
Trekweg 1 | 9292 ML Augsbuurt
Contactpersoon: dhr. P. Pijnacker

Projectgegevens:

Locatie: Westenstein fase 2 te Kollum
Projectnummer: EN04762
Kenmerk: 180657
Status: definitief, versie 1

Onderzoek uitgevoerd door:

Enviso Ingenieursbureau
Postbus 332 | 9200 AH DRACHTEN
Telefoon: 0512-586246
E-mail: info@enviso.nl | Internet: www.enviso.nl

Projectmedewerkers:

Projectleider: dhr. F. Hooghiemstra
Veldwerker(s): dhr. L. Boerma & dhr. K. Bouma
dhr. D. Kleisma (in opleiding)
Auteur: dhr. R. Klaasse Bos
Kwaliteitscontrole: dhr. F. Hooghiemstra



Drachten, 24 juli 2018

INHOUDSOPGAVE

1	INLEIDING	3
1.1	Algemeen	3
1.2	Aanleiding en doel	3
2	VOORONDERZOEK	4
2.1	Algemeen	4
2.2	Beschrijving onderzoekslocatie.....	4
2.3	Bodemopbouw.....	4
2.4	Historisch onderzoek	5
2.5	Conclusie vooronderzoek.....	6
3	ONDERZOEKSPROGRAMMA	7
3.1	Kwaliteitsborging en onafhankelijkheid.....	7
3.2	Onderzoeksopzet	7
4	VELDWERKZAAMHEDEN	8
4.1	Grond	8
4.2	Grondwater	8
5	LABORATORIUMONDERZOEK	9
5.1	Chemische analyses	9
5.2	Resultaten	9
6	SAMENVATTING EN CONCLUSIE	10
6.1	Samenvatting	10
6.2	Conclusie	11

Bijlagen

1	Ligging en kadastraal overzicht onderzoekslocatie
2	Historie
3	Overzicht onderzoekslocatie met situering boringen en peilbuizen
4	Bodemprofielen
5	Analyserapporten grond en grondwater
6	Toetsingstabellen analyseresultaten Wbb
7	Toetsingstabellen analyseresultaten Bbk
8	Toelichting 'Circulaire bodemsanering 2013'

1 INLEIDING

1.1 ALGEMEEN

In opdracht van Lytse Wâld BV, is door Enviso Ingenieursbureau een actualiserend bodemonderzoek conform de NEN 5740 uitgevoerd ter plaatse van de ontwikkelingslocatie Westenstein fase 2 te Kollum (Kollum, sectie E, nummer(s): 812, 815 en 816).

De onderzoekslocatie bevindt zich aan de Anjen te Kollum. De locatie is kadastraal bekend als gemeente Kollum, sectie E, nummer(s): 812, 815 en 816. De oppervlakte van de onderzoekslocatie bedraagt circa 30.706 m². Het perceel is momenteel in gebruik als grasland en kan als onverdacht worden beschouwd. Uit de voorinformatie, de topografische kaarten en het bodeminformatiesysteem van de provincie Fryslân is gebleken, dat het perceel nooit bebouwd is geweest en is aangelegd voor woningbouw. De locatie is onverdacht op het voorkomen van bodemverontreinigingen.

De topografische ligging van de onderzoekslocatie is aangegeven in bijlage 1.

1.2 AANLEIDING EN DOEL

Aanleiding voor het uitvoeren van het actualiserend bodemonderzoek is de voorgenomen nieuwbouw van woningen op de locatie.

Het doel van het actualiserend bodemonderzoek is het vaststellen van de milieuhygiënische kwaliteit van zowel de grond als het grondwater op de locatie.

2 VOORONDERZOEK

2.1 ALGEMEEN

Voor aanvang van de veldwerkzaamheden is een vooronderzoek conform de NEN 5725 uitgevoerd. Aangezien het bodemonderzoek is uitgevoerd in het kader van de eigendomsoverdracht van de onderzoekslocatie tot ontwikkeling van de locatie, is een standaard vooronderzoek uitgevoerd. Als afbakening van het geografische besluitvormingsgebied heeft het vooronderzoek zich gericht op het kadastrale perceel Kollum, sectie E, nummer(s): 812, 815 en 816 te Kollum en de aangrenzende percelen tot 25 meter. De resultaten van het vooronderzoek worden navolgend beschreven.

2.2 BESCHRIJVING ONDERZOEKSLOCATIE

De geografische gegevens van de onderzoekslocatie staan weergegeven in tabel 2.2.1. Voor een kadastraal overzicht wordt verwezen naar bijlage 1.

Tabel 2.2.1: Geografische gegevens onderzoekslocatie

Gemeente	Kollumerland		
Adres	De Anjen te Kollum		
Kadastraal	Gemeente: Kollum	Sectie: E	Nummer: 812, 815 en 816
Coördinaten	X: 205.043	Y: 588.482	
Oppervlakte onderzoeksterrein	30.706 m ²		

De onderzoekslocatie bevindt zich aan de Anjen te Kollum en is gelegen in een woonwijk. Uit de topografische kaarten en het bodeminformatiesysteem van de provincie Fryslân is gebleken, dat het perceel nooit bebouwd is geweest.

Aan de noordzijde grenst de onderzoekslocatie aan agrarische percelen. Aan de zuid- en oostzijde grenst de locatie aan een woonwijk, met aan de zuidzijde de doorgaande weg de Anjen. Ten westen zijn diverse percelen grasland gesitueerd.

Een overzicht van de onderzoekslocatie is weergegeven in bijlage 3.

2.3 BODEMOPBOUW

De regionale bodemopbouw is ontleend aan het DINOLoket (Data en informatie van de Nederlandse ondergrond) van TNO. De regionale bodemopbouw van de locatie is weergegeven in tabel 2.3.1.

Tabel 2.3.1: Regionale bodemopbouw

Bodemtraject (cm-mv)	t.o.v. maaiveld	Bodemopbouw
0 - 50		Klei, matig siltig, zwak humeus
50 - 100		Klei, matig siltig
100 - 150		Veen
150 - 200		Zand, matig fijn, matig siltig

Het maaiveld ter plaatse van de locatie bevindt zich op een hoogte van ca. 0,10 meter - N.A.P. De stromingsrichting van het freatische grondwater is niet eenduidig te bepalen. Deze kan beïnvloed worden door lokale factoren zoals waterlopen, drainagesystemen, (lekke) rioleringen en dergelijke. De locatie bevindt zich niet binnen een grondwaterbeschermingsgebied.

2.4 HISTORISCH ONDERZOEK

Voor het bepalen van de aanwezigheid, de aard en de ruimtelijke verdeling van eventuele bodemverontreiniging ter plaatse van de onderzoekslocatie is een historisch onderzoek verricht. Ten behoeve van het historisch vooronderzoek is gebruik gemaakt van de volgende bronnen:

- Provincie Fryslân (Nazca-i) en DDFK-gemeenten;
- opdrachtgever;
- topografie;
- locatiebezoek (uitgevoerd in combinatie met veldwerk).

Provincie Fryslân (Nazca-i) en DDFK-gemeenten

De volgende gegevens zijn verkregen van het bodeminformatiesysteem van de provincie Fryslân en de gemeente (DDFK). De bodeminformatie is opgenomen in bijlage 2.

Historie

Het perceel is tot circa 2000 in gebruik geweest voor agrarische doeleinden. Tussen 2000 en 2005 is de locatie bouwrijp gemaakt.

Bodemkwaliteit

De locatie ligt in een gebied met een bodemkwaliteit die gemiddeld voldoet aan de bodemkwaliteitsklasse 'Achtergrondwaarde' (op basis van de gemeentelijke bodemkwaliteitskaart). De functie van de locatie is Wonen.

Opdrachtgever

Op de onderzoekslocaties zijn meerdere bodemonderzoeken uitgevoerd. De kenmerken van de voorgaande onderzoeken zijn navolgend weergegeven:

- verkennend bodemonderzoek Van Limburg Stirumweg te Kollum, Haskoning, kenmerk: F2073.DO/R001/TRA/CV, februari 1998;
- Verkennend bodemonderzoek Limburg Stirumweg te Kollum (3,4 ha), Van der Poel Consult, kenmerk: 2.003.058, april 2000.
- Verkennend bodemonderzoek Limburg Stirumweg te Kollum (1,3 ha), Van der Poel Consult, kenmerk: 2.003.059, april 2000.
- Verkennend bodemonderzoek Van Limburg Stirumweg, Terra bodemonderzoek, Kenmerk: 03064, d.d. 14-2-2003.

Uit de voorgaande bodemonderzoeken is gebleken dat er ten hoogste enkele parameters in zowel de boven- als de ondergrond en het grondwater licht verhoogd zijn vastgesteld, maar dat ze geen belemmering vormen voor de ontwikkeling van de locatie voor woningbouw.

Topografie

De topografische kaarten zijn via de website van Topotijdreis (www.topotijdreis.nl) geraadpleegd en deze zijn navolgend weergegeven.

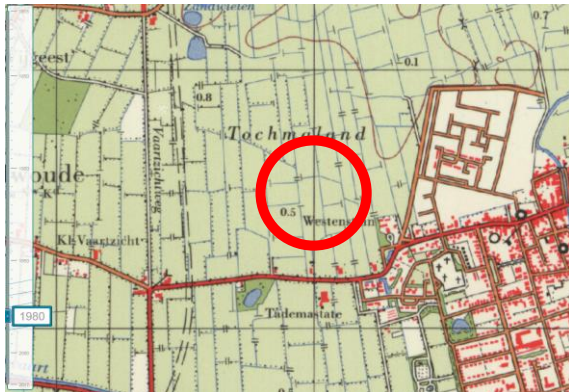

1980

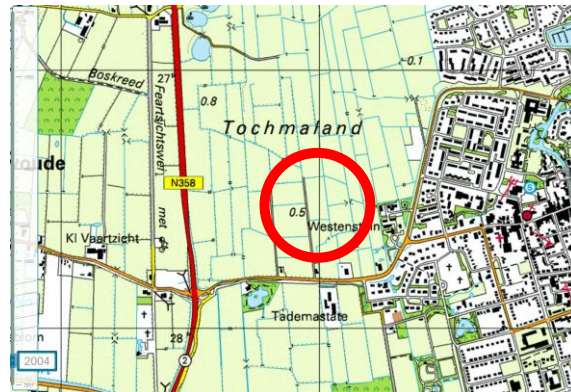

2004

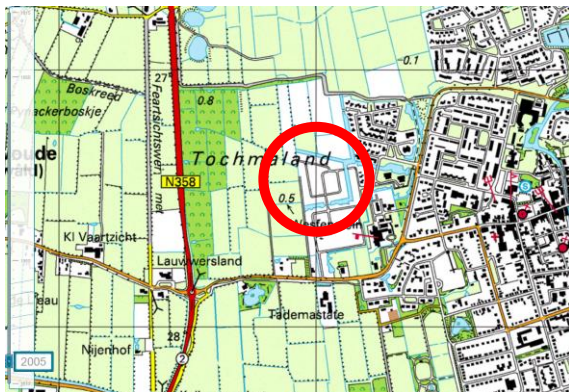

2005

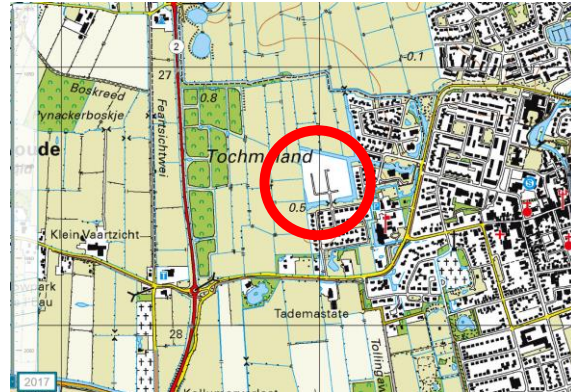

2017

Uit de topografische kaarten en het Bodemloket is gebleken, dat het perceel tot het begin van deze eeuw altijd in gebruik is geweest voor agrarische doeleinden en dat het terrein daarna ingericht is voor woningbouw.

Locatiebezoek (uitgevoerd in combinatie met veldwerk)

Voorafgaand aan het bodemonderzoek is een locatiebezoek verricht. Tijdens de terreininspectie zijn geen aanvullende gegevens verkregen welke eventueel duiden op aanwezigheid van bodembedreigende activiteiten.

2.5 CONCLUSIE VOORONDERZOEK

Uit het vooronderzoek is gebleken, dat de locatie altijd voor agrarische doeleinden is gebruikt en dat er op en nabij de locatie geen bodembedreigende activiteiten hebben plaatsgevonden. Tevens zijn er geen boven- en/of ondergrondse tanks aanwezig (geweest). Er bestaat geen aanleiding om asbesthoudende materialen in en/of op de bodem te verwachten. Op de locatie zijn geen (verdachte) gedempte sloten aanwezig. Uit voorgaande bodemonderzoeken is gebleken dat er ten hoogste enkele parameters licht verhoogd zijn vastgesteld, maar dat dit geen belemmeringen geeft voor de woningbouw op de locatie. De locatie ligt in een gebied met een bodemkwaliteit die gemiddeld voldoet aan de bodemkwaliteitsklasse 'Achtergrondwaarde' (op basis van de gemeentelijke bodemkwaliteitskaart).

Op basis van het vooronderzoek kan de onderzoekslocatie als 'onverdacht' worden beschouwd.

3 ONDERZOEKSPROGRAMMA

3.1 KWALITEITSBORGING EN ONAFHANKELIJKHEID

Voor het bewijsbaar en zichtbaar maken van de kwaliteit (kwaliteitsborging) beschikt Enviso Ingenieursbureau over een kwaliteitssysteem dat is opgezet conform NEN-EN-ISO 9001.

In het kader van Kwalibo zijn de veldwerkzaamheden uitgevoerd onder een procescertificaat, hetgeen is omschreven in de vigerende versie van de Beoordelingsrichtlijn SIKB 2000 en de daarbij behorende VKB-protocollen 2001 en 2002.

Met betrekking tot de functiescheiding kan worden gesteld, dat er geen relatie bestaat tussen Enviso Ingenieursbureau en de opdrachtgever.

3.2 ONDERZOEKSOPZET

Ten behoeve van het actualiserend bodemonderzoek is een programma voor veld- en laboratoriumonderzoek opgesteld, waarbij de onderzoekslocatie op basis van de historie als 'onverdacht' kan worden beschouwd.

Op basis van protocol 'NEN 5740 strategie onverdacht (ONV)' zijn het aantal boringen en analyses bepaald. Na overleg met de gemeente (DDFK-gemeenten) is afgesproken dat, afwijkend van de NEN-5740, in totaal twee peilbuizen worden geplaatst (west en oost) en bemonsterd, daar er reeds in voorgaande bodemonderzoeken voldoende informatie is verkregen over de grondwaterkwaliteit. De onderzoeksstrategie is weergegeven in tabel 3.2.1.

Tabel 3.2.1: Strategie bodemonderzoek

Oppervlakte locatie	Strategie	Boringen	Analyseparameters ¹		
			Bovengrond	Ondergrond	Grondwater
Ca. 30.706 m ²	ONV-GR-NL	- 20 x boring tot 0,50 m-mv - 6 x boring tot grondwater - 2 x boring met peilbuis*	3 x NEN-g, L+H	2 x NEN-gr, L/H	2 x NEN-gw*

¹ Verklaring analyseparameters:

NEN-g = pakket NEN 5740 grond: droge stof, metalen (9), PAK (10), PCB (7) en minerale olie

NEN-gw = pakket NEN 5740 grondwater: metalen (9), vluchtige aromaten (5), VOCl (18) en minerale olie

L+H = lutum en humus (organische stof)

* Na overleg met de gemeente is afwijkend van de NEN besloten dat het plaatsen en bemonsteren van twee peilbuizen voldoende is.

Bij alle boringen vindt een zintuiglijke beoordeling van het opgeboorde materiaal plaats. Hierbij wordt eveneens aandacht besteed aan de eventuele aanwezigheid van asbest. Voor aanvang van de grondwaterbemonstering worden de stijghoogte, het elektrisch geleidingsvermogen (EC), de zuurgraad (pH), de temperatuur (T) en de troebelheid (NTU) van het grondwater bepaald.

Op basis van de zintuiglijke waarnemingen kunnen, afwijkend ten opzichte van tabel 3.2.1, aanvullende boringen worden uitgevoerd en aanvullende analyses worden ingezet.

4 VELDWERKZAAMHEDEN

4.1 GROND

De veldwerkzaamheden zijn uitgevoerd op 13 juli 2017. Ten behoeve van het samenstellen van het grondwatermonster zijn boring 106 en 115 gebruikt voor het plaatsen van de peilbuizen. Voor een overzicht van de onderzoekslocatie met de situering van de boringen en de peilbuis wordt verwezen naar bijlage 3.

Bij alle boringen heeft een zintuiglijke beoordeling van het opgeboorde materiaal plaatsgevonden. De lokale bodemopbouw is in tabel 4.1.1 weergegeven. Hierbij is uitgegaan van meetpunt 106. In bijlage 4 zijn de bodemprofielen weergegeven.

Tabel 4.1.1: Lokale bodemopbouw

Traject (cm-mv)			Grondsoort	Kleur
0	-	70	Zand, matig fijn, zwak siltig, sterk humeus	Neutraal zwartbruin
70	-	200	Zand, zwak siltig	Lichtbruin
200	-	260	Leem, sterk zandig	Licht grijs

Tijdens het actualiserend bodemonderzoek zijn geen waarnemingen gedaan welke duiden op eventuele bodemverontreiniging. Daarnaast zijn zowel in de grond als op het maaiveld visueel geen bodemvreemde en asbestverdachte materialen aangetroffen.

4.2 GRONDWATER

Het grondwater is op 20 juli 2018 bemonsterd. Voor een overzicht van de onderzoekslocatie met de situering van de peilbuizen wordt verwezen naar bijlage 3. Voor aanvang van de monsternamen van het grondwater zijn diverse metingen uitgevoerd. De resultaten van de metingen zijn weergegeven in tabel 4.2.1.

Tabel 4.2.1: Meetgegevens grondwater

Peilbuis	Filterstelling (cm-mv)	Stijghoogte (cm-mv)	EC ($\mu\text{S}/\text{cm}$)	pH	T ($^{\circ}\text{C}$)	NTU (0-10)
106-1	150-250	140	1.685	7,01	17	26
115-1	170-270	140	1.703	6,93	17	22

Beide grondwatermonsters zijn troebel (NTU > 10). Dit is te relateren aan de klei en fijne zandlaag die ter hoogte van de filterstellingen aanwezig is. Het verhoogde troebelheidsgehalte is echter niet van invloed geweest op de analyseresultaten. De resultaten van de metingen hebben geen aanleiding gegeven tot het bijstellen van het onderzoeksprogramma.

5 LABORATORIUMONDERZOEK

5.1 CHEMISCHE ANALYSES

Het aantal analyses en de te analyseren parameters zijn conform de onderzoeksopzet ingezet. De analyses zijn uitgevoerd door Eurofins Analytico te Barneveld, dat geaccrediteerd is volgens het accreditatieschema "AS 3000" onder nr. L 028.

5.2 RESULTATEN

De analyserapporten van de grondmengmonsters en het grondwatermonster zijn opgenomen in bijlage 5. Om de resultaten te kunnen interpreteren worden deze vergeleken met de toetsingswaarden zoals deze zijn opgenomen in de 'Circulaire bodemsanering 2013'. In bijlage 6 zijn de toetsingsresultaten (Wbb) opgenomen en in bijlage 7 de indicatieve toetsing aan het Besluit bodemkwaliteit (Bbk). Een toelichting op de toetsing van de analyseresultaten aan de circulaire is opgenomen in bijlage 8.

In de tabellen 5.2.1 en 5.2.2 is een overzicht van de toetsingsresultaten weergegeven met daarin de eventueel vastgestelde verontreinigingen. Tevens is de indicatieve toetsing van het Besluit bodemkwaliteit aan de generieke waarde weergegeven.

Tabel 5.2.1: Toetsingsresultaten grondmengmonsters (mg/kg d.s.)

Monstercode met bijbehorende meetpunten en - diepten (cm-mv)	Toetsing Wbb		Indicatieve toetsing Besluit bodemkwaliteit
	Licht (>AW)	Sterk (>I)	
Bovengrond			
M1, 101: 0-50, 102: 0-50, 103: 0-50, 104: 0-50, 105: 0-50, 106: 0-50, 107: 0-50, 108: 0-50, 109: 0-50	-	-	Altijd toepasbaar
M2, 110: 0-50, 111: 0-50, 112: 0-50, 113: 0-50, 114: 0-50, 115: 0-50, 116: 0-50, 117: 0-50, 118: 0-50			
M3, 119: 0-50, 120: 0-50, 121: 0-50, 122: 0-50, 123: 0-50, 124: 0-50, 125: 0-50, 126: 0-50, 127: 0-50			
Ondergrond			
M4, 101: 70-120, 106: 0-50, 120: 70-120, 122: 70-120	-	-	Altijd toepasbaar
M5, 110: 50-100, 113: 50-100, 115: 50-100, 126: 70-120			

Uit tabel 5.2.1 blijkt, dat in zowel de boven- als ondergrond van de onderzoekslocatie geen verhoogde gehalten aan onderzochte parameters zijn vastgesteld ten opzichte van de achtergrondwaarden. Na indicatieve toetsing van het Besluit bodemkwaliteit aan de generieke waarden is gebleken, dat de boven- en ondergrond indicatief voldoet aan de Achtergrondwaarde (Altijd Toepasbaar).

Tabel 5.2.2: Toetsingsresultaten grondwatermonsters (µg/l)

Meetpunt en filterstelling (cm-mv)	Datum bemonstering	Toetsing Wbb	
		Licht (>S)	Sterk (>I)
106-1 (150-250)	20 juli 2018	-	-
115-1 (170-270)	20 juli 2018	-	-

Uit tabel 5.2.2 blijkt, dat in het grondwater geen verhoogde gehalten aan onderzochte parameters zijn vastgesteld.

6 SAMENVATTING EN CONCLUSIE

6.1 SAMENVATTING

In opdracht van Lytse Wâld BV, is door Enviso Ingenieursbureau een actualiserend bodemonderzoek conform de NEN 5740 uitgevoerd ter plaatse van de ontwikkelingslocatie Westenstein fase 2 te Kollum. De onderzoekslocatie bevindt zich aan de Anjen te Kollum.

De locatie is kadastraal bekend als gemeente Kollum, sectie E, nummer(s): 812, 815 en 816. De oppervlakte van de onderzoekslocatie bedraagt circa 30.706 m². Het perceel is momenteel in gebruik als grasland en kan als onverdacht worden beschouwd. Uit de voorinformatie, de topografische kaarten en het bodeminformatiesysteem van de provincie Fryslân en de gemeente is gebleken, dat het perceel nooit bebouwd is geweest en is aangelegd voor woningbouw. De locatie is onverdacht op het voorkomen van bodemverontreinigingen.

Aanleiding voor het uitvoeren van het actualiserend bodemonderzoek is de voorgenomen nieuwbouw van woningen op de locatie. Het doel van het bodemonderzoek is het vaststellen van de milieuhygiënische kwaliteit van zowel de grond als het grondwater op de locatie.

Vooronderzoek

Uit het vooronderzoek is gebleken, dat de locatie altijd voor agrarische doeleinden is gebruikt en dat er op en nabij de locatie geen bodembedreigende activiteiten hebben plaatsgevonden. Tevens zijn er geen boven- en/of ondergrondse tanks aanwezig (geweest). Er bestaat geen aanleiding om asbesthoudende materialen in en/of op de bodem te verwachten. Op de locatie zijn geen (verdachte) gedempte sloten aanwezig. Uit voorgaande bodemonderzoeken is gebleken dat er ten hoogste enkele parameters licht verhoogd zijn vastgesteld, maar dat dit geen belemmeringen geeft voor de woningbouw op de locatie. De locatie ligt in een gebied met een bodemkwaliteit die gemiddeld voldoet aan de bodemkwaliteitsklasse 'Achtergrondwaarde' (op basis van de gemeentelijke bodemkwaliteitskaart).

Zintuiglijke waarnemingen

Tijdens het actualiserend bodemonderzoek zijn geen waarnemingen gedaan welke duiden op eventuele bodemverontreiniging. Daarnaast zijn zowel in de grond als op het maaiveld visueel geen asbestverdachte materialen aangetroffen.

Resultaten grond

Uit de resultaten blijkt, dat in zowel de boven- als de ondergrond van de onderzoekslocatie geen verhoogde gehalten aan onderzochte parameters zijn vastgesteld ten opzichte van de achtergrondwaarden.

Resultaten grondwater

Uit de resultaten van het grondwater blijkt dat er geen verhoogde gehalten aan onderzochte parameters zijn vastgesteld.

6.2 CONCLUSIE

Op basis van de onderzoeksresultaten kan de hypothese 'onverdacht' aangenomen worden aangezien er zowel in de grond als het grondwater geen verhoogde gehalten aan onderzochte parameters zijn vastgesteld. Concluderend kan worden gesteld dat er uit milieuhygiënisch oogpunt geen beperkingen bestaan voor de voorgenomen nieuwbouw van woningen op de locatie.

Indien grond van de locatie wordt afgevoerd voor toepassing elders, volstaan de resultaten van het onderliggende bodemonderzoek mogelijk niet. Om definitief vast te stellen of de grond buiten de locatie kan worden hergebruikt, kan het bevoegd gezag (gemeente waar de grond zal worden toegepast) verzoeken om een inkeuring conform het Besluit bodemkwaliteit.

ENVISO INGENIEURSBUREAU

Bijlage 1

Ligging en kadastraal overzicht onderzoekslocatie

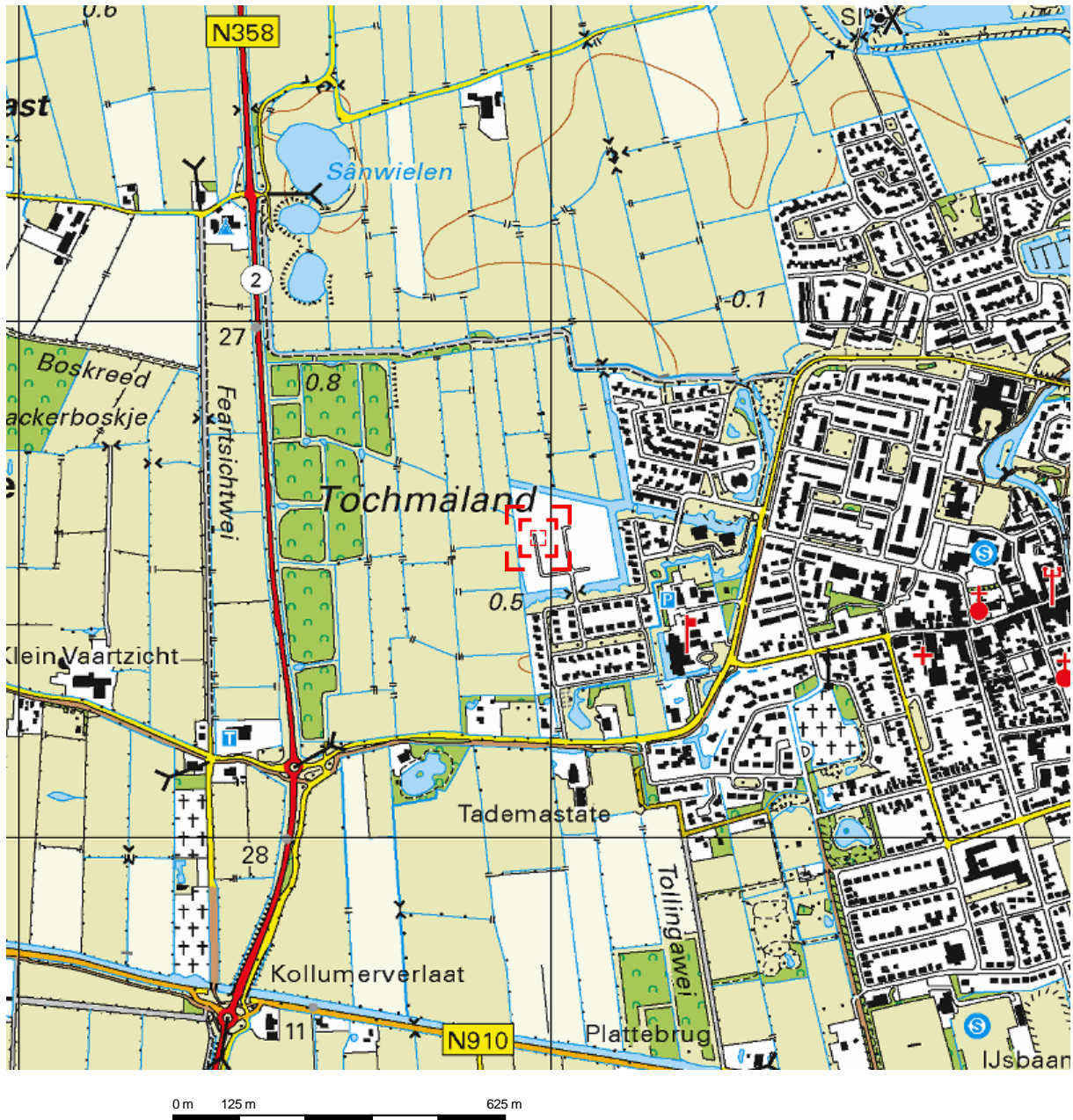

Deze kaart is noordgericht.

Schaal 1: 12500

 Hier bevindt zich Kadastraal object KOLLUM E 812 de Anjen , KOLLUM CC-BY Kadaster.



<p>BEBOUWING</p> <p>a bebouwd gebied b gebouwen c hoogbouw d kas</p> <p>WEGEN</p> <p>autosnelweg hoofdweg met gescheiden rijbanen hoofdweg regionale weg met gescheiden rijbanen regionale weg lokale weg met gescheiden rijbanen lokale weg weg met losse of slechte verharding onverharde weg straat/overige weg voetgangersgebied fietspad pad, voetpad weg in aanleg</p> <p>viaduct aquaduct vaste brug beweegbare brug brug op pijlers</p>	<p>SPOORWEGEN</p> <p>spoorweg: enkelspoor spoorweg: meersporig</p> <p>a station b spoorweg in tunnel tramweg</p> <p>a sneltram b sneltramhalte a metro bovengronds b metrostation</p> <p>HYDROGRAFIE</p> <p>waterloop: smaller dan 3 m waterloop: 3-6 m breed waterloop: breder dan 6 m</p> <p>a schutsluis b stuwen c koedam a duiker b grondduiker c afsluitbare duiker</p> <p>BODEMGEBRUIK</p> <p>a grasland met sloten b akkerland met greppels c boomgaard d fruitwekerij e boomwekerij f grasland met populierenopstand g loofbos h naaldbos i gemengd bos j griend k heide l zand m drasland, moeras n rietland o dodenakker, begraafplaats p overig bodemgebruik</p>	<p>OVERIGE SYMBOLEN</p> <p>a religieus gebouw b toren, hoge koepel c religieus gebouw met toren d markant object e watertoren f vuurtoren</p> <p>a gemeentehuis b postkantoor c politiebureau d wegwijzer</p> <p>a kapel b kruis c vlampijp d telescoop</p> <p>a windmolen b waterradmolen c windmotor d windturbine</p> <p>a oliepominstallatie b seinmast c zendmast</p> <p>a hunebed b monument c gemaal</p> <p>a kampeertrein b sportcomplex c ziekenhuis</p> <p>a paal b grenspunt c boom</p> <p>a schietbaan b afrastrering c hoogspanningsleiding met mast d muur e geluidswering</p>
---	---	---

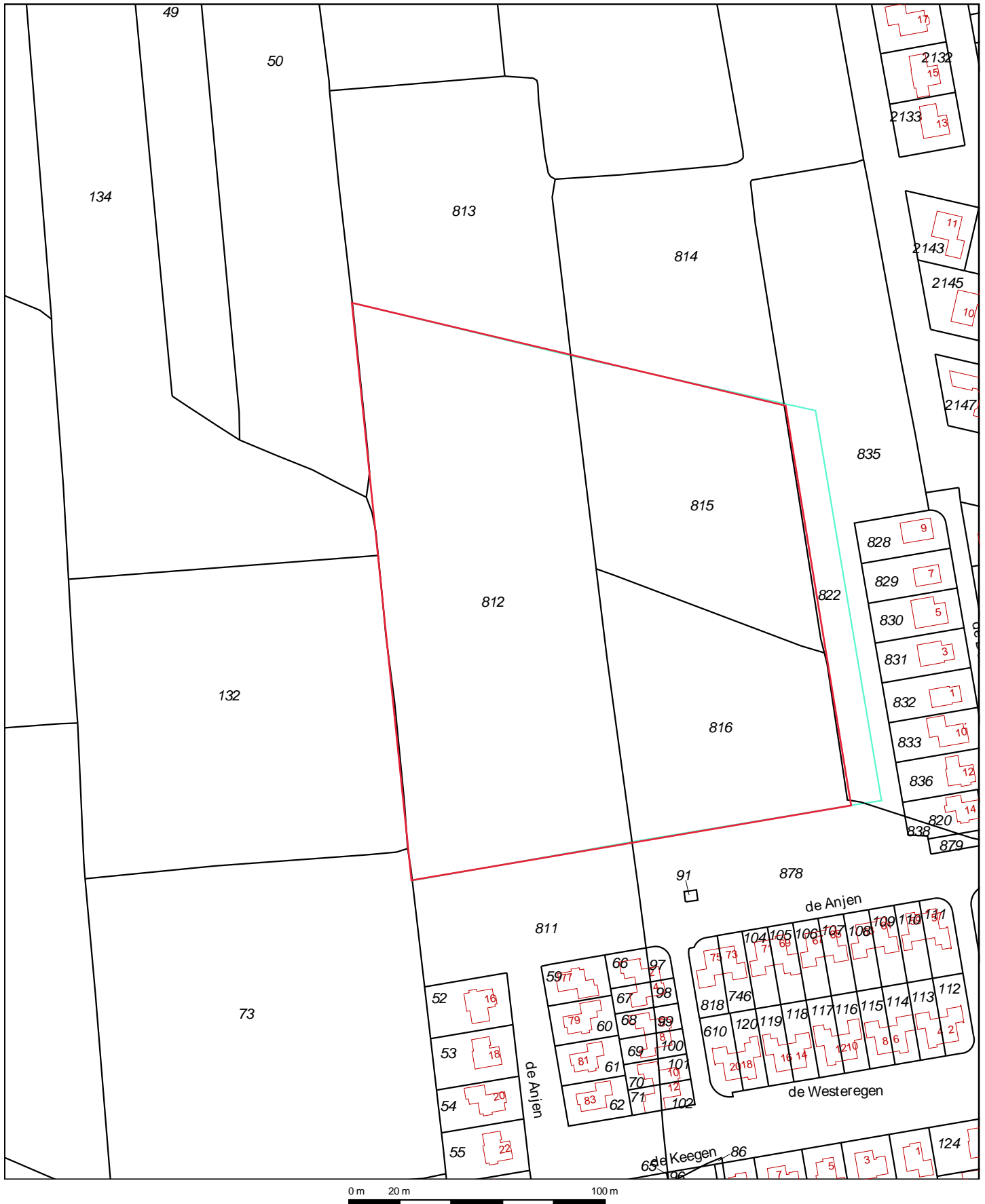

<p>12345 25</p> <p>— Vastgestelde kadastrale grens — Voorlopige kadastrale grens — Administratieve kadastrale grens — Bebouwing — Overige topografie</p> <p>Voor een eensluitend uittreksel, Apeldoorn, 12 juli 2018 De bewaarder van het kadaster en de openbare registers</p>	<p>Deze kaart is noordgericht</p> <p>Schaal 1:2000</p> <p>Kadastrale gemeente KOLLUM Sectie E Perceel 812</p>	
---	---	--

Aan dit uittreksel kunnen geen betrouwbare maten worden ontleend. De Dienst voor het kadaster en de openbare registers behoudt zich de intellectuele eigendomsrechten voor, waaronder het auteursrecht en het databankenrecht.

Bijlage 2

Historie

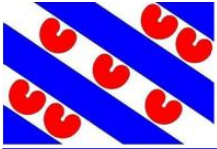

Achtkarspelen, Ameland, Het Bildt, Boarnsterhim, Bolsward, Dantumadiel, Dongeradeel, Ferwerderadiel, Franekeradiel, Gaasterlân-Sleat, Harlingen, Heerenveen, Kollumerland, Leeuwarderadeel, Lemsterland, Littenseradiel, Menaldumadiel, Nijefurd, Opsterland, Ooststellingwerf, Provincie Fryslân, Schiermonnikoog, Skarsterlân, Sneek, Terschelling, Tytsjerksteradiel, Vlieland, Weststellingwerf, Wûnseradiel, Wymbritseradiel

Bodeminformatie

EN04762



Legenda

	Getoonde informatie in rapportage		Zorgmaatregel
	50-meter contour		Slootdempingen
	Locatie-ID		Locaties (overlap met contour)
	Onderzoek vlak		Locaties
	Verontreinigingscontour		Boringen
	Saneringscontour		

Coördinaten volgens RDM (Rijksdriehoeksmeting)

Middelpunt: X 205019 Y 588574

Buffer: 50 meter



Achtkarspelen, Ameland, Het Bildt, Boarnsterhim, Bolsward, Dantumadiel,
Dongeradeel, Ferwerderadiel, Franekeradiel, Gaasterlân-Sleat, Harlingen, Heerenveen, Kollumerland,
Leeuwarderadeel, Lemsterland, Littenseradiel, Menaldumadiel, Nijefurd, Opsterland,
Ooststellingwerf, Provincie Fryslân, Schiermonnikoog, Skarsterlân, Sneek, Terschelling,
Tytsjerksteradiel, Vlieland, Weststellingwerf, Wûnseradiel, Wymbritseradiel

Inhoudsopgave

Toelichting	3
Beoordeling en advies	3
Disclaimer	3
Leeswijzer	3
Samenvatting bodeminformatie	4
Locaties (overlap met contour)	4
Aanvullende bodeminformatie	4
Locaties (overlap met contour)	7
Aanvullende bodeminformatie	7
Bijlage:	14



Achtkarspelen, Ameland, Het Bildt, Boarnsterhim, Bolsward, Dantumadiel, Dongeradeel, Ferwerderadiel, Franekeradiel, Gaasterlân-Sleat, Harlingen, Heerenveen, Kollumerland, Leeuwarderadeel, Lemsterland, Littenseradiel, Menaldumadiel, Nijefurd, Opsterland, Ooststellingwerf, Provincie Fryslân, Schiermonnikoog, Skarsterlân, Sneek, Terschelling, Tytsjerksteradiel, Vlieland, Weststellingwerf, Wûnseradiel, Wymbritseradiel

Toelichting

Deze rapportage is automatisch tot stand gekomen. De informatie is afkomstig uit het bodeminformatiesysteem van de Provincie Fryslân en de Friese gemeenten. Uitzonderingen hierop zijn de gemeenten Leeuwarden en Smallingerland. Voor het grondgebied van de Gemeente Leeuwarden is alleen informatie opgenomen over waterbodemverontreiniging. Voor het grondgebied van de gemeente Smallingerland is alleen (water)bodeminformatie opgenomen welke in het kader van de Wet bodembescherming (Wbb) is gemeld bij de Provincie Fryslân. Om volledige informatie te krijgen over de bodemkwaliteit in de gemeenten Leeuwarden en Smallingerland dient u zich te richten tot deze gemeenten.

Alle in deze rapportage geraadpleegde informatiebronnen zijn in juli 2009 samengevoegd in één centrale database en worden daar ook in onderhouden. Hierbij is geen inhoudelijke herbeoordeling van de samengevoegde informatie op de locaties uitgevoerd. Mocht u naar aanleiding van dit rapport nog stuiteren op onduidelijkheden, dan kunt u contact opnemen met de betreffende gemeente waarin deze locatie ligt. Als het noodzakelijk is om een herbeoordeling uit te voeren van de locatie en eventueel omliggende locaties, dan zal de betreffende gemeente het dossier met eventuele aanvullende informatie opnieuw beoordelen en u voorzien van een nieuwe rapportage.

Beoordeling en advies

Deze rapportage geeft inzicht of in het kader van de saneringsregeling van de Wet bodembescherming nog acties ondernomen moeten worden binnen de opgegeven contour. De rapportage geeft antwoorden op de volgende vragen.

Is er bodeminformatie op het opgegeven adres geregistreerd?

Is er bodeminformatie binnen de opgegeven contour bekend?

Zo ja:

Wat is de kans op aanwezigheid van bodemverontreiniging dan wel de ernst van de geconstateerde verontreiniging?

Welke vervolg actie is nodig of wordt geadviseerd?

Indien antwoord op deze vragen ontbreekt kunt u zelf aan de hand van eventueel beschikbare informatie van bodembedreigende activiteiten en onderzoekssamenvattingen een eigen oordeel vormen. Mocht u behoefte hebben aan een bevestiging van uw oordeel neem dan contact op met de betreffende gemeente.

Nadere informatie over de Wet bodembescherming, de geraadpleegde informatie bronnen en gebruikte termen treft u aan in de bijlage van dit rapport.

Disclaimer

De bodeminformatie is met de grootste zorg ingevoerd. Toch kan het voorkomen dat deze informatie verouderd is, onvolledig is of onjuistheden bevat. De Provincie Fryslân en de Friese gemeenten achten zich niet aansprakelijk voor enigerlei schade die het directe of indirecte gevolg is van of in verband staat met het gebruik van deze informatie. U helpt de provincie en de gemeenten door eventuele geconstateerde fouten of gebreken te melden.

Leeswijzer

Met het plaatje op bladzijde 1 kunt u in één oogopslag zien wat voor relevante bodeminformatie aanwezig is:

- groen geeft aan dat er onderzoek is uitgevoerd;
- okergeel geeft aan dat er een verontreiniging zit
- bruin geeft aan dat er een sanering heeft plaatsgevonden
- zwart geeft aan de plekken waarop een zorgmaatregel (ook kadastraal geregistreerd) van toepassing is
- oranje lijnen geven de locatiecontour aan; kleine vierkantjes geven aan dat er gegevens over bedrijfsactiviteit aanwezig zijn
- blauwe lijnen geven de plek aan van slootdempingen of (tram en spoor)traces
- donkergroene punten geven aan waar boringen zijn gezet
- rode driehoekjes geven aan waar tanks zitten of hebben gezeten.

Het lange nummer verwijst naar een locatie-ID waaronder u nadere informatie kunt vinden in deze rapportage.

In het hoofdstuk Samenvatting bodeminformatie is de informatie over locaties, onderzoeken en tanks opgenomen welke (grafisch) binnen de opgegeven contour vallen.

Voor de gedetailleerde informatie behorende bij een locatie wordt u verwezen naar het hoofdstuk Aanvullende bodeminformatie.



Achtkarspelen, Ameland, Het Bildt, Boarnsterhim, Bolsward, Dantumadiel, Dongeradeel, Ferwerderadiel, Franekeradiel, Gaasterlân-Sleat, Harlingen, Heerenveen, Kollumerland, Leeuwarderadeel, Lemsterland, Littenseradiel, Menaldumadiel, Nijefurd, Opsterland, Ooststellingwerf, Provincie Fryslân, Schiermonnikoog, Skarsterlân, Sneek, Terschelling, Tytsjerksteradiel, Vlieland, Weststellingwerf, Wûnseradiel, Wymbritseradiel

Samenvatting bodeminformatie

Locaties (overlap met contour)

LOC. ID	Naam	Beoordeling Wbb	Vervolgactie Wbb
108546	KOLL, Van Limburg Stirumweg!g	Pot. verontreinigd	voldoende onderzocht

Uitgevoerde onderzoeken (overlap met contour)

Loc. ID	Naam+datum onderzoek	Rapportnummer	Onderzoeksbureau
108546	Verkennend onderzoek NEN 5740: 14-2-2003	03064	Terra Bodemonderzoek
108546	Verkennend onderzoek NVN 5740: 1-4-2000	2.003.059	Van der Poel Milieu B.V.
108546	Verkennend onderzoek NVN 5740: 1-4-2000	2.003.058	Van der Poel Milieu B.V.
108546	Verkennend onderzoek NVN 5740: 24-2-1998	F2073.DO	Haskoning

Nog aanwezige dan wel gesaneerde tanks

Gegevens niet beschikbaar

Aanvullende bodeminformatie

KOLL, Van Limburg Stirumweg!g

Locatiecode	FR007900140
Straat	VAN LIMBURG STIRUMWEG
Huisnummer	
Huisletter	
Toevoeging	
Postcode	
Plaats	KOLLUM
Gemeente	Kollumerland en Nieuwkruisland (0079)
Land-/ Waterbodem	Landbodem
Bedrijfsactiviteit + kans op bodemverontreiniging	, NSX
Beoordeling Wbb	niet ernstig, licht tot matig verontreinigd
Opgelegde beperkingen Wbb	
Welke vervolgactie is nodig of wordt geadviseerd?	voldoende onderzocht



Achtkarspelen, Ameland, Het Bildt, Boarnsterhim, Bolsward, Dantumadiel, Dongeradeel, Ferwerderadiel, Franekeradiel, Gaasterlân-Sleat, Harlingen, Heerenveen, Kollumerland, Leeuwarderadeel, Lemsterland, Littenseradiel, Menaldumadiel, Nijefurd, Opsterland, Ooststellingwerf, Provincie Fryslân, Schiermonnikoog, Skarsterlân, Sneek, Terschelling, Tytsjerksteradiel, Vlieland, Weststellingwerf, Wûnseradiel, Wymbritseradiel

Besluiten bij locatie

Onderzoeken bij locatie

Verkennd onderzoek NEN 5740: 14-2-2003

Rapportnummer	03064
Datum rapport	14-02-2003
Onderzoeksbureau	Terra Bodemonderzoek
Aanleiding	Bouwvergunning
Conclusie	Geschikt: Geschikt Vervolg: U Zint: puinresten, b16: grof zwart zand Loc I: Bg, og en gw: geen verontr. Slib: b1-10: mo>S: klasse 1, b11-20: klasse 0 Loc II: Bg, og en gw: geen verontr. Slib: klasse 0 Hypothese 'onverdacht' wordt aa*
Opmerkingen	Archief gemeente: AA007900013, KOLL, Van Limburg Stirumweg, AA007900476, 03064, 14-02-2003, Aantekening Strabis d.d. 18-5-2004/onderwerp: Bijzonderheden mbt de invoer door CB Klasse. slib mag formeel over het land worden verspreid indien er voor de bodem geen verslechtering optreedt. Aangezien de bodem schoner is dan het slib van b1 t/m 10, kan hierdoor het slib niet over het land worden verspreid. Het slib kan na droging als categorie. grond worden afgevoerd. Het slib van b11 t/m 30 kan zonder restricties over het land worden verspreid. Overschrijding van minerale olie in slibmengmonster. geeft geen aanleiding tot het instellen van een vervolgonderzoek. Geen risico's voor de volksgezondheid, het milieu en/of het ecosysteem. Geen bezwaar tegen de voorgenomen nieuwbouwplannen.

Verkennd onderzoek NVN 5740: 1-4-2000

Rapportnummer	2.003.058
Datum rapport	01-04-2000
Onderzoeksbureau	Van der Poel Milieu B.V.
Aanleiding	Transactie
Conclusie	Geschikt: Geen Oordeel Vervolg: U Zint: geen verontr. Bg: mm3 en 4: EOX >S Og: mm6, 7 en 9: EOX >S. mm6: Pb, Ni >S Gw: geen verontr.



Achtkarspelen, Ameland, Het Bildt, Boarnsterhim, Bolsward, Dantumadiel, Dongeradeel, Ferwerderadiel, Franekeradiel, Gaasterlân-Sleat, Harlingen, Heerenveen, Kollumerland, Leeuwarderadeel, Lemsterland, Littenseradiel, Menaldumadiel, Nijefurd, Opsterland, Ooststellingwerf, Provincie Fryslân, Schiermonnikoog, Skarsterlân, Sneek, Terschelling, Tytsjerksteradiel, Vlieland, Weststellingwerf, Wûnseradiel, Wymbritseradiel

Opmerkingen Archief gemeente: AA007900013, KOLL, Van Limburg Stirumweg, AA007900521, 2.003.058, 01-04-2000, Perceel 59, 60 en 2062

Verkennd onderzoek NVN 5740: 1-4-2000

Rapportnummer 2.003.059
Datum rapport 01-04-2000
Onderzoeksbureau Van der Poel Milieu B.V.
Aanleiding Transactie
Conclusie Geschied: Geen Oordeel
Vervolg: U
Zint: geen verontr.
Bg: mm2 en 3:EOX >S
Og: mm5: EOX >S
Gw: geen verontr.
Opmerkingen Archief gemeente: AA007900013, KOLL, Van Limburg Stirumweg, AA007900522, 2.003.059, 01-04-2000, Perceel 62

Verkennd onderzoek NVN 5740: 24-2-1998

Rapportnummer F2073.DO
Datum rapport 24-02-1998
Onderzoeksbureau Haskoning
Aanleiding Transactie
Conclusie Geschied: Geschied
Vervolg: N
Zint: puin
Bg: geen verontr.
Og: geen verontr.
Gw: pb 11 en 22 : tolueen >S
verhoogde fenol-index normaal in gebieden met veenlagen
Opmerkingen Archief gemeente: AA007900013, KOLL, Van Limburg Stirumweg, AA007900520, F2073.DO, 24-02-1998, Perceel 54, 55 en 1499

Gebruiken bij locatie

Verontreinigingsbronnen uit het Historisch Bodembestand (HBB)

Nog aanwezige dan wel gesaneerde tanks

Gegevens niet beschikbaar



Informatie van locaties in een straal van 50 meter rondom de locatie

Locaties (overlap met contour)

LOC. ID	Naam	Beoordeling Wbb	Vervolgactie Wbb
108614	KOLL, Gemeentehuis en -werken	niet ernstig, plaatselijk sterk verontreinigd	voldoende onderzocht
108634	KOLL, Bestemmingsplan!g	Pot. verontreinigd	voldoende onderzocht
8567	KOLL, Bestemmingsplan Westenstein!w	Niet verontreinigd	voldoende onderzocht

Uitgevoerde onderzoeken (overlap met contour)

Loc. ID	Naam+datum onderzoek	Rapportnummer	Onderzoeksbureau
8567	Verkennd onderzoek NVN 5740	9M0869	Haskoning
8567	Watergang 10M, Bestemm.plan Westenstein: 29-5-2002	9M0869	Haskoning
108614	Verkennd onderzoek NEN 5740: 6-6-2001	01096	Terra Bodemonderzoek
108634	Verkennd onderzoek NVN 5740: 25-3-1996	10289-79353	Oranjewoud

Nog aanwezige dan wel gesaneerde tanks

Gegevens niet beschikbaar

Aanvullende bodeminformatie

KOLL, Gemeentehuis en -werken

Locatiecode	FR007900208
Straat	Limburg Stirumweg van
Huisnummer	18
Huisletter	
Toevoeging	
Postcode	
Plaats	KOLLUM
Gemeente	Kollumerland en Nieuwkruisland (0079)
Land-/ Waterbodem	Landbodem
Bedrijfsactiviteit + kans op bodemverontreiniging	dieseltank (bovengronds), NSX 99,6



Achtkarspelen, Ameland, Het Bildt, Boarnsterhim, Bolsward, Dantumadiel, Dongeradeel, Ferwerderadiel, Franekeradiel, Gaasterlân-Sleat, Harlingen, Heerenveen, Kollumerland, Leeuwarderadeel, Lemsterland, Littenseradiel, Menaldumadiel, Nijefurd, Opsterland, Ooststellingwerf, Provincie Fryslân, Schiermonnikoog, Skarsterlân, Sneek, Terschelling, Tytsjerksteradiel, Vlieland, Weststellingwerf, Wûnseradiel, Wymbritseradiel

Beoordeling Wbb niet ernstig, plaatselijk sterk verontreinigd

Opgelegde beperkingen Wbb

Welke vervolgartie is nodig of wordt geadviseerd? voldoende onderzocht

Besluiten bij locatie

Onderzoeken bij locatie

Verkennd onderzoek NEN 5740: 6-6-2001

Rapportnummer	01096
Datum rapport	06-06-2001
Onderzoeksbureau	Terra Bodemonderzoek
Aanleiding	Bouwvergunning
Conclusie	Geslacht: Geslacht Vervolg: N Zintuiglijk: licht puin Spoelplaats Bovengrond min. olie>s Grondwater Cr, Cn, Naf>s Zoutloos, vml. tank Bovengrond Cn>s Grondwater Cr, Cn>s Zuidelijk terrein Bovengrond Hg>s Pb2 Cr>s
Opmerkingen	Archief gemeente: AA007900103, KOLL, Gemeentehuis en -werken, AA007900259, 01096, 06-06-2001, Gemeentewerken

Verkennd onderzoek NEN 5740: 6-6-2001

Rapportnummer	01096
Datum rapport	06-06-2001
Onderzoeksbureau	Terra Bodemonderzoek
Aanleiding	Bouwvergunning
Conclusie	Geslacht: Geen Oordeel Vervolg: Slib>Zn, PAK, Olie>s
Opmerkingen	Archief gemeente: AA007900103, KOLL, Gemeentehuis en -werken, AA007900263, 01096, 06-06-2001, Gemeentewerken, sloten en vijver

Verkennd onderzoek NEN 5740: 6-6-2001

Rapportnummer	01096
Datum rapport	06-06-2001
Onderzoeksbureau	Terra Bodemonderzoek



Achtkarspelen, Ameland, Het Bildt, Boarnsterhim, Bolsward, Dantumadiel, Dongeradeel, Ferwerderadiel, Franekeradiel, Gaasterlân-Sleat, Harlingen, Heerenveen, Kollumerland, Leeuwarderadeel, Lemsterland, Littenseradiel, Menaldumadiel, Nijefurd, Opsterland, Ooststellingwerf, Provincie Fryslân, Schiermonnikoog, Skarsterlân, Sneek, Terschelling, Tytsjerksteradiel, Vlieland, Weststellingwerf, Wûnseradiel, Wymbritseradiel

Aanleiding	Bouwvergunning
Conclusie	Geslacht: Geen Oordeel Vervolg: Bg(puinresten)_Hg>s, og: -, gw: Cr>s
Opmerkingen	Archief gemeente: AA007900103, KOLL, Gemeentehuis en -werken, AA007900262, 01096, 06-06-2001, Gemeentewerken, zuidelijk terrein

Verkennd onderzoek NEN 5740: 6-6-2001

Rapportnummer	1096
Datum rapport	06-06-2001
Onderzoeksbureau	Terra Bodemonderzoek
Aanleiding	Civieltechnisch
Conclusie	Geslacht: Geen Oordeel Vervolg: N Deellocatie Zoutloods. Bg: Cn>s, Gw: Cr, Cn>s
Opmerkingen	Archief gemeente: AA007900103, KOLL, Gemeentehuis en -werken, AA007900260, 1096, 06-06-2001, Gemeentewerken, zoutloods

Verkennd onderzoek NEN 5740: 6-6-2001

Rapportnummer	01096
Datum rapport	06-06-2001
Onderzoeksbureau	Terra Bodemonderzoek
Aanleiding	
Conclusie	Geslacht: Geen Oordeel Vervolg: Geen verhoogde waarden. Bg: -, og: -.
Opmerkingen	Archief gemeente: AA007900103, KOLL, Gemeentehuis en -werken, AA007900261, 01096, 06-06-2001, Gemeentewerken, noordelijk terrein

Verkennd onderzoek NVN 5740 3-12-1998

Rapportnummer	3708241
Datum rapport	03-12-1998
Onderzoeksbureau	Tauw
Aanleiding	Bouwvergunning
Conclusie	ZW: Geen bijzonderheden BG: PAK >AW OG: <AW GW: Cr, toluen, xylenen >S Geen belemmeringen.
Opmerkingen	Archief gemeente: AA007900103, KOLL, Gemeentehuis en -werken, AA007900228, 3708241, 03-12-1998, Gemeentewerken

Nader onderzoek: 19-11-1996

Rapportnummer	R3532356.NO1/HHH
----------------------	------------------



Achtkarspelen, Ameland, Het Bildt, Boarnsterhim, Bolsward, Dantumadiel, Dongeradeel, Ferwerderadiel, Franekeradiel, Gaasterlân-Sleat, Harlingen, Heerenveen, Kollumerland, Leeuwarderadeel, Lemsterland, Littenseradiel, Menaldumadiel, Nijefurd, Opsterland, Ooststellingwerf, Provincie Fryslân, Schiermonnikoog, Skarsterlân, Sneek, Terschelling, Tytsjerksteradiel, Vlieland, Weststellingwerf, Wûnseradiel, Wymbritseradiel

Datum rapport	19-11-1996
Onderzoeksbureau	Tauw
Aanleiding	Voorgaand
Conclusie	Geslacht: Geschikt Vervolg: N Zintuiglijk: geen bijzonderheden Bovengrond: boring 40 & 42 min.olie>s Slib: klasse 2 maximaal Aanbevolen wordt de zintuiglijk verontr.grond te verwijderen onder de nieuwe vloer.
Opmerkingen	Archief gemeente: AA007900103, KOLL, Gemeentehuis en -werken, AA007900061, R3532356.NO1/HHH, 19-11-1996, Gemeentewerken

Verkennd onderzoek NVN 5740: 6-8-1996

Rapportnummer	R3511391.NO1.GAL
Datum rapport	06-08-1996
Onderzoeksbureau	Tauw
Aanleiding	Nulsituatie
Conclusie	Geslacht: Geschikt Vervolg: O Zintuiglijk: b11 brandstof, b24 rottingslucht, puin/asfaltdeeltjes Bovengr. loods 2+4+7 min.olie>i b24 PAK>i Min.olie>t Pb,Zn>s Grondw. loods 7 aromaten>s Spoelplaats: Cu,tolueen,xylenen>s loods 2 Cu,toluee*
Opmerkingen	Archief gemeente: AA007900103, KOLL, Gemeentehuis en -werken, AA007900060, R3511391.NO1.GAL, 06-08-1996, Gemeentewerken

Gebruiken bij locatie

UBI-omschrijving	NSX	Onderzocht	Start activiteit	Eind activiteit	Vervallen
dieseltank (bovengronds)	99,6	onbekend	2010	Onbekend	onbekend
hbo-tank (bovengronds)	99,5	onbekend	2010	Onbekend	onbekend

Verontreinigingsbronnen uit het Historisch Bodembestand (HBB)

KOLL, Bestemmingsplan!g

Locatiecode	FR007900228
Straat	
Huisnummer	
Huisletter	



Achtkarspelen, Ameland, Het Bildt, Boarnsterhim, Bolsward, Dantumadiel, Dongeradeel, Ferwerderadiel, Franekeradiel, Gaasterlân-Sleat, Harlingen, Heerenveen, Kollumerland, Leeuwarderadeel, Lemsterland, Littenseradiel, Menaldumadiel, Nijefurd, Opsterland, Ooststellingwerf, Provincie Fryslân, Schiermonnikoog, Skarsterlân, Sneek, Terschelling, Tytsjerksteradiel, Vlieland, Weststellingwerf, Wûnseradiel, Wymbritseradiel

Toevoeging

Postcode

Plaats

KOLLUM

Gemeente

Kollumerland en Nieuwkruisland (0079)

Land-/ Waterbodem

Landbodem

Bedrijfsactiviteit + kans op bodemverontreiniging

, NSX

Beoordeling Wbb

Pot. verontreinigd

Opgelegde beperkingen Wbb

Welke vervolgactie is nodig of wordt geadviseerd? voldoende onderzocht

Besluiten bij locatie

Onderzoeken bij locatie

Nader onderzoek: 20-5-1996

Rapportnummer	10289-79353
Datum rapport	20-05-1996
Onderzoeksbureau	Oranjewoud
Aanleiding	Voorgaand
Conclusie	Geslacht: Geschikt Vervolg: N Aanvullend onderzoek op Hg ter plaatse van mengmonstervak IV van het rapport 10289-79353, StrabisAA007900098. Geen kaart gegeven. Bovengrond:geen verontreinigingen
Opmerkingen	Archief gemeente: AA007900128, KOLL, Bestemmingsplan, AA007900098, 10289-79353, 20-05-1996, Bestemmingsplan

Verkennd onderzoek NVN 5740: 25-3-1996

Rapportnummer	10289-79353
Datum rapport	25-03-1996
Onderzoeksbureau	Oranjewoud
Aanleiding	bestemmingswijziging, VINEX, locatieontwikkeling
Conclusie	Geslacht: Geschikt Vervolg: N Zintuiglijke waarnemingen:geen Bovengrond:vak IV in eerste instantie : Hg > s Aanvullend onderzoek: Hg < s Ondergrond:geen verontreinigingen Grondwater:Zn > t (pb4,90); Cd, Cu, Cr > s



Achtkarspelen, Ameland, Het Bildt, Boarnsterhim, Bolsward, Dantumadiel, Dongeradeel, Ferwerderadiel, Franekeradiel, Gaasterlân-Sleat, Harlingen, Heerenveen, Kollumerland, Leeuwarderadeel, Lemsterland, Littenseradiel, Menaldumadiel, Nijefurd, Opsterland, Ooststellingwerf, Provincie Fryslân, Schiermonnikoog, Skarsterlân, Sneek, Terschelling, Tytsjerksteradiel, Vlieland, Weststellingwerf, Wûnseradiel, Wymbritseradiel

Opmerkingen	<p>Slib I: klasse 0*</p> <p>Archief gemeente: AA007900128, KOLL, Bestemmingsplan, AA007900097, 10289-79353, 25-03-1996, Bestemmingsplan</p> <p>Aantekening Strabis d.d. 30-7-1999/onderwerp: Grondkwaliteit Kollum 29 september 2000 Betreft: Grondkwaliteit uitbreidingsplan Westenstein. De kwaliteit van de grond zoals die wordt aangeboden is onderzocht in 1992 en 1996 (zie bijlage. & II). De analyseresultaten geven aan dat de grond licht verontreinigd is voor respectievelijk chryseen en kwik. De waarden zijn echter dermate laag dat er binnen de huidige wet- en regelgeving sprake is van 'MVR-grond' (MVR. Ministeriele Vrijstellings Regeling). Voor MVR-grond geldt dat deze beschouwd mag worden als zijnde schone grond onder de beperking dat bij toepassing van deze grond als bodem geen kwaliteitsvermindering mag optreden (stand still principe).</p>
--------------------	--

Gebruiken bij locatie

Verontreinigingsbronnen uit het Historisch Bodembestand (HBB)

KOLL, Bestemmingsplan Westenstein|w

Locatiecode	FR007900442
Straat	
Huisnummer	
Huisletter	
Toevoeging	
Postcode	
Plaats	KOLLUM
Gemeente	Kollumerland en Nieuwkruisland (0079)
Land-/ Waterbodem	Waterbodem
Bedrijfsactiviteit + kans op bodemverontreiniging	, NSX
Beoordeling Wbb	Niet verontreinigd
Opgelegde beperkingen Wbb	
Welke vervolgactie is nodig of wordt geadviseerd?	voldoende onderzocht

Besluiten bij locatie

Onderzoeken bij locatie

Verkennd onderzoek NVN 5740

Rapportnummer	9M0869
Datum rapport	29-05-2002



Achtkarspelen, Ameland, Het Bildt, Boarnsterhim, Bolsward, Dantumadiel, Dongeradeel, Ferwerderadiel, Franekeradiel, Gaasterlân-Sleat, Harlingen, Heerenveen, Kollumerland, Leeuwarderadeel, Lemsterland, Littenseradiel, Menaldumadiel, Nijefurd, Opsterland, Ooststellingwerf, Provincie Fryslân, Schiermonnikoog, Skarsterlân, Sneek, Terschelling, Tytsjerksteradiel, Vlieland, Weststellingwerf, Wûnseradiel, Wymbritseradiel

Onderzoeksbureau	Haskoning
Aanleiding	
Conclusie	
Opmerkingen	Archief gemeente: 8567, ZZ,KOLL, Bestemmingsplan Westenstein, 9954, 9M0869, Datum onbekend, Verkennend Onderzoek 1

Watergang 10M, Bestemm.plan Westenstein: 29-5-2002

Rapportnummer	9M0869
Datum rapport	29-05-2002
Onderzoeksbureau	Haskoning
Aanleiding	Nulsituatie
Conclusie	Geschikt: Geen Oordeel Vervolg: Zintuiglijk: geen verontr. Slib ingedeeld in klasse 0 (EOX)
Opmerkingen	Zie aantekeningen Archief gemeente: 8567, ZZ,KOLL, Bestemmingsplan Westenstein, AA007900364, 9M0869, 29-05-2002, Watergang 10M, Bestemm.plan Westenstein Aantekening Strabis d.d. 10-2-2003/onderwerp: Bijzonderheden mbt de invoer door WW Hypothese luidt Ýmin of meer onverdachtÝ. Monsterdiepte: niet ingevuld omdat het rapport dit niet aangeeft. De totale slibdikte ter plekke wordt wel in het rapport vermeld.

Gebruiken bij locatie

Verontreinigingsbronnen uit het Historisch Bodembestand (HBB)

Nog aanwezige dan wel gesaneerde tanks

Gegevens niet beschikbaar



Achtkarspelen, Ameland, Het Bildt, Boarnsterhim, Bolsward, Dantumadiel, Dongeradeel, Ferwerderadiel, Franekeradiel, Gaasterlân-Sleat, Harlingen, Heerenveen, Kollumerland, Leeuwarderadeel, Lemsterland, Littenseradiel, Menaldumadiel, Nijefurd, Opsterland, Ooststellingwerf, Provincie Fryslân, Schiermonnikoog, Skarsterlân, Sneek, Terschelling, Tytsjerksteradiel, Vlieland, Weststellingwerf, Wûnseradiel, Wymbritseradiel

Bijlage:

1. Wet bodembescherming

De Wet bodembescherming (Wbb) schrijft voor, dat melding gedaan moet worden aan het bevoegde gezag als men een bodemverontreiniging groter dan 25m³ of een grondwaterverontreiniging groter dan 100m³ vermoed. Op zo'n melding neemt het bevoegd gezag een 'besluit' (voorlopige beoordeling van mate van ernst van eventueel uitvoeren van vervolg onderzoek) of een Wbb-beschikking (ernst en urgentie tot 2006 en daarna ernst en spoedeisendheid). Ook als een sanering is uitgevoerd neemt het bevoegd gezag over het evaluatierapport een Wbb-beschikking of 'besluit'.

Gemeenten en de Wet bodembescherming

In de meeste gevallen worden ter voorbereiding van de uitvoering van infrastructurele werkzaamheden, woningbouw, milieuvergunningen en grondverplaatsing bodemonderzoeken uitgevoerd. Bij veel van deze onderzoeken is geen bodemverontreiniging geconstateerd en bij sommige in beperkte mate waarbij het niet noodzakelijk was een melding zoals bedoeld in de Wet bodembescherming door te geven aan het bevoegde gezag Wbb. Hoewel de gemeenten formeel de uitgevoerde onderzoeken zullen hebben getoetst aan de Wet bodembescherming is het toetsingsresultaat in veel gevallen niet vastgelegd in het bodeminformatiesysteem. Wel is bij elk rapport een conclusie of opmerking opgenomen met een samenvatting van het rapport.

Bevoegd Gezag Wet bodembescherming.

De Provincie Fryslân is bevoegd gezag in het kader van de Wet bodembescherming (Wbb) welke op 1 januari 1995 in werking is getreden. De gemeente Leeuwarden is bevoegd gezag voor haar eigen grondgebied. Met de invoering van de Waterwet in 2009 is het Wetterskip Fryslân bevoegd gezag voor de waterbodems (Provincie Fryslân is nog bij hoge uitzondering bevoegd gezag voor waterbodems).

De besluiten en beschikkingen die zijn opgenomen in deze rapportage zijn afgegeven door de Provincie Fryslân. Alleen beschikkingen over grondverontreiniging, voor zover de interventiewaarde zijn overschreden, zijn geregistreerd bij het Kadaster.

Het Kadaster en de Wet bodembescherming

Sinds 1995 worden ernstige gevallen van grondverontreinigingen ook geregistreerd bij het Kadaster. Grondwaterverontreiniging en waterbodemverontreinigingen hoeven niet geregistreerd te worden bij het Kadaster. De registraties in het kader van de Wet bodembescherming kunt u opvragen bij het Kadaster.

Nota Bene: Als er onderzoeken en saneringen zijn uitgevoerd voor 1995 dan zijn hier geen beschikkingen op afgegeven en heeft ook geen registratie plaats gevonden bij het Kadaster.

Bedrijven en de Wet bodembescherming

Bedrijven zijn verplicht om bodemonderzoek te laten uitvoeren voor het verkrijgen van een milieuvergunning. Nieuw ontstane bodemverontreiniging (als gevolg van calamiteiten) dient direct gemeld te worden bij het bevoegd gezag. De vervuiler zorgt onverwijld voor de volledige verwijdering van de vervuiling.

De gemeentelijke archieven zijn in 90'er jaren onderzocht op afgegeven milieu- en hinderwetvergunningen sinds begin 1800 betreffende bodembedreigende activiteiten. Ook zijn de Kamer van Koophandel inschrijvingen opgenomen tot 1994. In 2004 zijn dempingen, stortplaatsen en erfverhardingen toegevoegd.

De informatie over deze mogelijke bodembedreigende (bedrijfs)activiteiten kunnen gebruikt worden voor het uitvoeren van gericht historisch en/of bodemonderzoek op een locatie. Bij ongeveer 2,5% van alle geïndiceerde locaties met mogelijke belastende (bedrijfs)activiteiten zal naar verwachting een verontreiniging zijn achter gebleven. Hoe hoger de NSX-score van de (bedrijfs)activiteit des groter is de kans op aanwezige verontreiniging. Bij een NSX-score lager dan 100 is de kans op verontreiniging zeer gering. In ieder geval is dan in het kader van de saneringsregeling Wbb geen bodemonderzoek verplicht. Bij een NSX-score van 100-300 worden locaties aangeduid als 'Potentieel ernstig'. Locaties met een NSX-score van >300 worden aangeduid als 'Potentieel spoedeisend'.



Burgers en de Wet bodembescherming

Burgers en de Wet bodembescherming

Als burger kunt u op meerdere manieren te maken krijgen met (mogelijke) bodemverontreiniging. Veel voorkomende situaties zijn:

- Aan- of verkoop van een woning. De verkoper heeft een informatieplicht, de koper een onderzoeksplicht naar informatie die van invloed is op het nemen van het besluit tot (ver)koop. Bij aan- en verkoop van een perceel is het van belang om de kwaliteit van de bodem te kennen. Als koper wilt u niet voor ongewenste verrassingen komen te staan en is het van belang te weten of de locatie geschikt is voor uw plannen.
- Aanvraag bouwvergunning. Indien u een bouwwerk wilt realiseren op uw perceel, dan wordt bij de behandeling van de bouwaanvraag bij de gemeente gecontroleerd of er bodemonderzoek noodzakelijk is.

Als bodemverontreiniging de bouwplannen of aan- of verkoop belemmert of als er onaanvaardbare risico's zijn voor mens of milieu moet de bodemverontreiniging aangepakt worden.

2. Welke gegevensbronnen zijn geraadpleegd voor deze rapportage?

De gegevensbronnen zijn:

1. Registraties van beschikkingen en besluiten op (mogelijke) gevallen van bodem-, grondwater- en waterbodemverontreiniging en uitgevoerde saneringen zoals bedoeld is in het kader van de Wet bodembescherming (vanaf 1995).
2. Vermeldingen van bodemonderzoeken en bekende verontreinigingen en saneringen welke voor 1995 uitgevoerd zijn.
3. Uitgevoerde archiefonderzoeken naar mogelijk belastende (bedrijfs)activiteiten welke bodemverontreiniging hebben kunnen veroorzaken.
4. Gegevens uit luchtfoto interpretaties waarna in vergelijking met eerder genomen luchtfoto's sprake is van slootdempingen, stortplaatsen en erfverhardingen waar mogelijk verontreinigd materiaal in is gebruikt.
5. Uitgevoerde waterbodem en slibonderzoeken en eventueel uitgevoerde baggerwerken en saneringen
6. Informatie uit bodem- en grondwateronderzoeken of partijkeuringen welke de gemeente vereist voor het afgeven van bouwvergunningen (Bouwbesluit), locatieontwikkeling of grondverplaatsing (Bouwstoffenbesluit/Besluit bodemkwaliteit)
7. Brandstoftanks welke zijn verwijderd (BOOT/Activiteitenbesluit) of nog aanwezig kunnen zijn met eventuele indicatie van aanwezige verontreiniging. (deze info is niet volledig)

3. Toelichting van gebruikte termen

Voor een verklaring van de termen gebruikt in deze rapportage kunt u de Begrippenlijst op de volgende webpagina gebruiken:

<https://www.bodemrichtlijn.nl/Begrippenlijst>

Overzicht onderzoekslocatie met situering boringen en peilbuizen

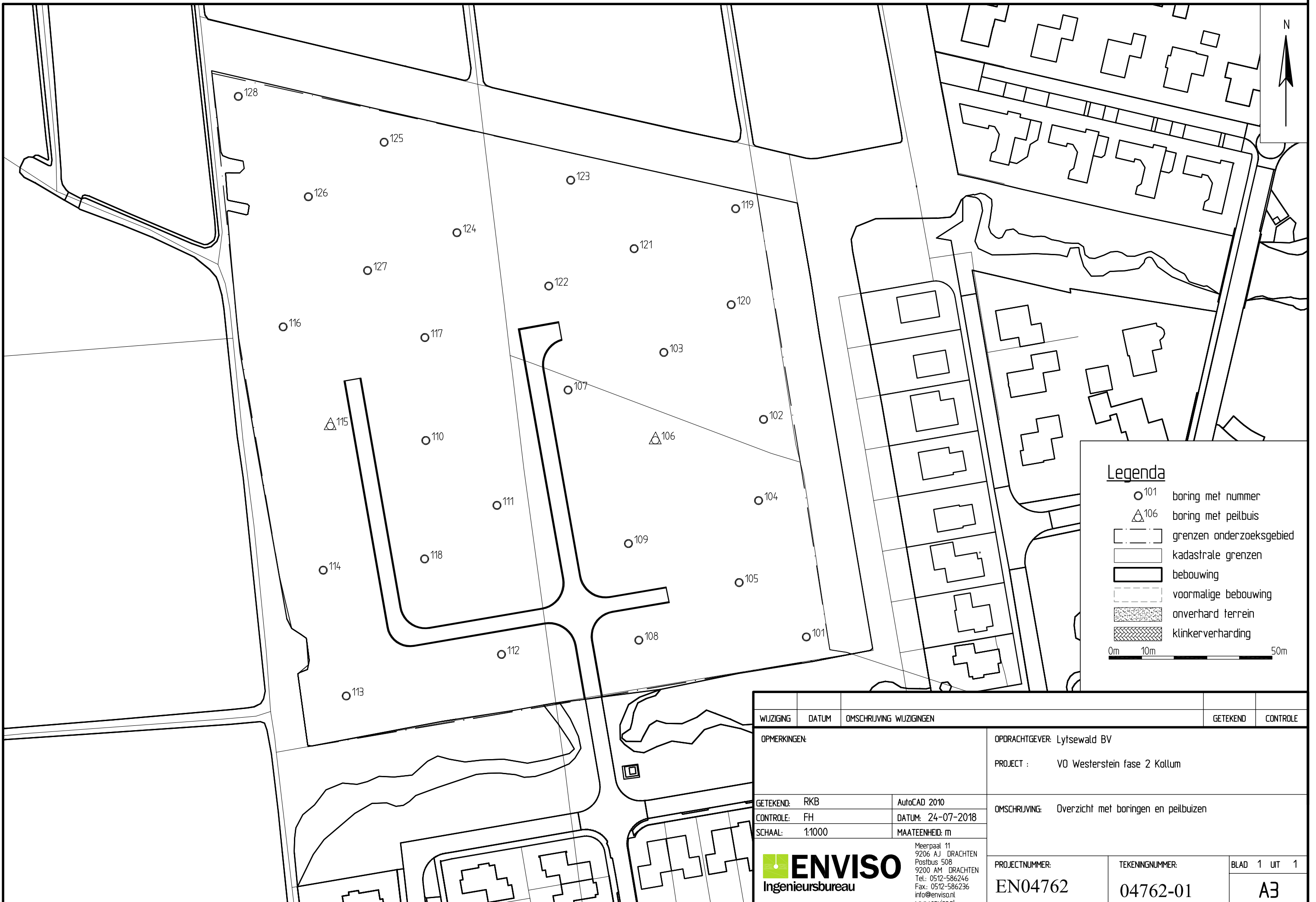

Legenda

- 101 boring met nummer
 - △106 boring met peilbuis
 - ▭ grenzen onderzoeksgebied
 - ▭ kadastrale grenzen
 - ▭ bebouwing
 - - - - - voormalige bebouwing
 - ▨ onverhard terrein
 - ▩ klinkerverharding
- 0m 10m 50m

WIJZIGING	DATUM	OMSCHRIJVING WIJZIGINGEN	GETEKEND	CONTROLE
OPMERKINGEN:		OPDRACHTGEVER: Lytsewold BV	PROJECT : VO Westenstein fase 2 Kollum	
GETEKEND: RKB	AutoCAD 2010	OMSCHRIJVING: Overzicht met boringen en peilbuizen		
CONTROLE: FH	DATUM: 24-07-2018	PROJECTNUMMER: EN04762		
SCHAAL: 1:1000	MAATEENHEID: m	TEKENINGNUMMER: 04762-01	BLAD 1 UIT 1	
<p>Meerpaal 11 9206 AJ DRACHTEN Postbus 508 9200 AM DRACHTEN Tel.: 0512-586246 Fax: 0512-586236 info@enviso.nl www.enviso.nl</p>		A3		

LOCATIE: M:\ENVISD\EN04700\EN04762 Westenstein te Kollum\04762-01.dwg

Bijlage 4

Bodemprofielen

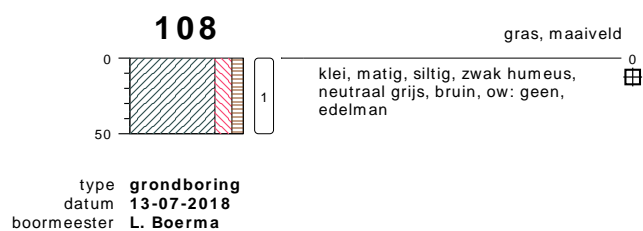
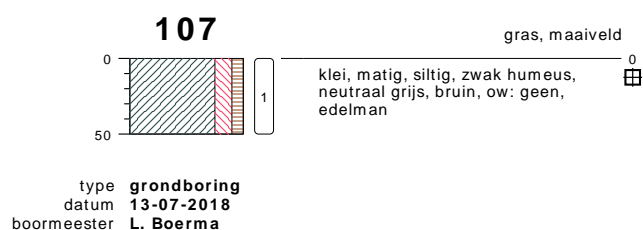
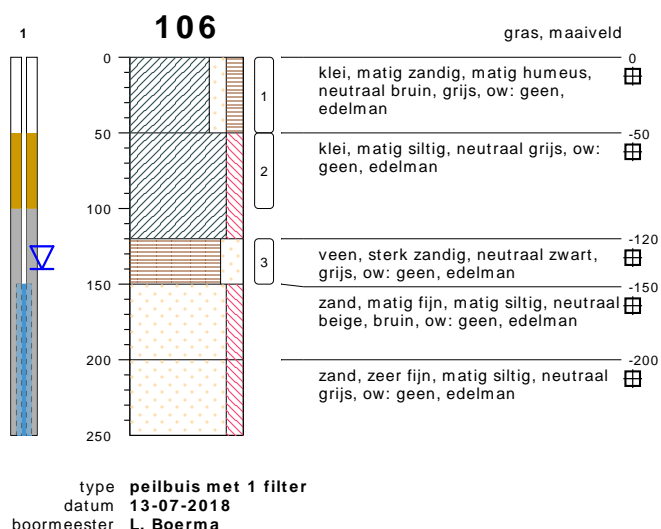
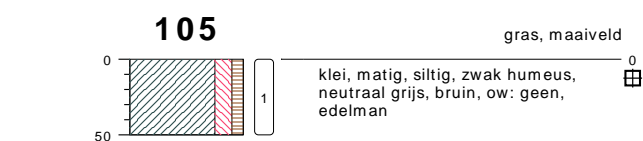
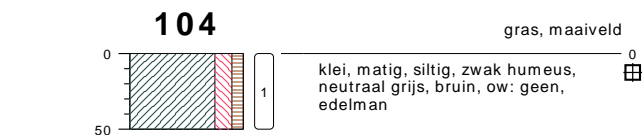
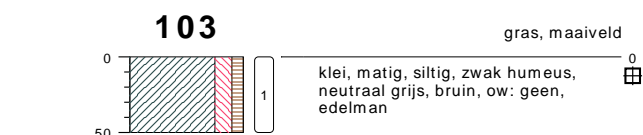
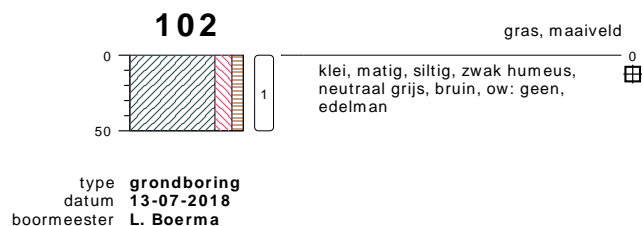
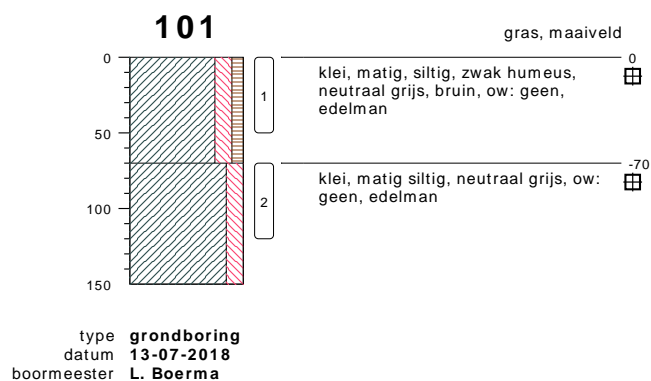

bodemprofielen schaal 1:50

onderzoek **Westenstein fase 2 Kollum**
projectcode **EN04762**
datum **24-07-2018**
getekend conform **NEN 5104**
pagina **1 van 5**

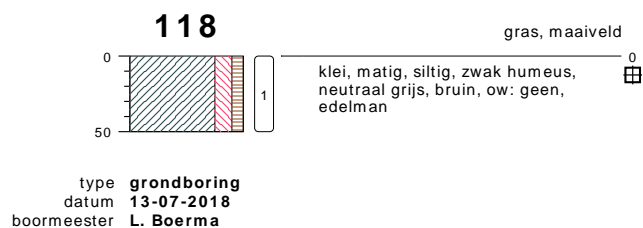
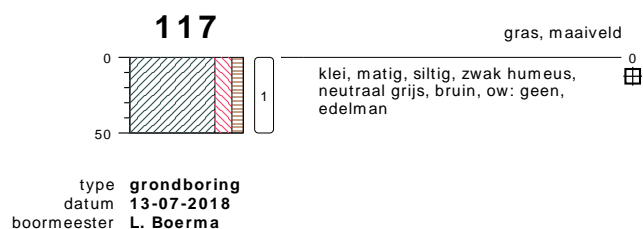
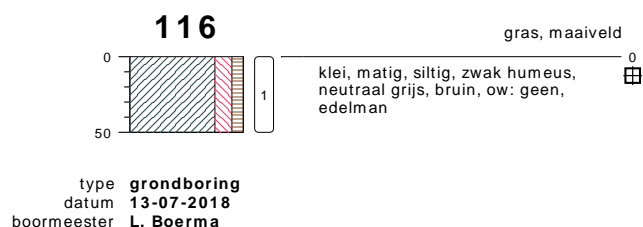
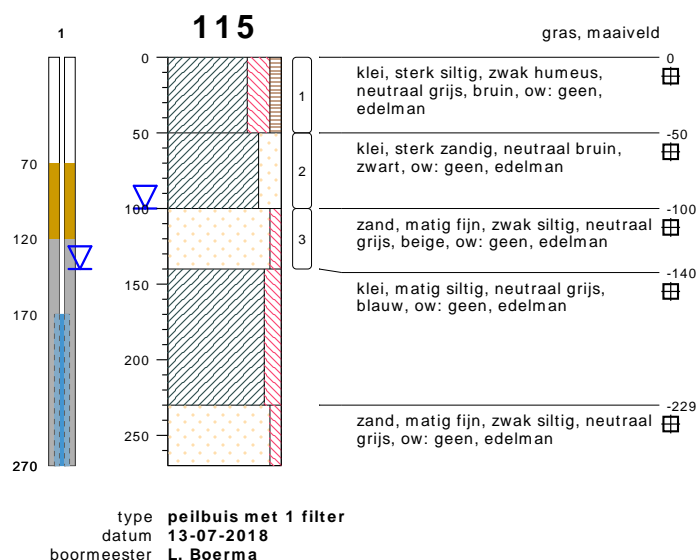
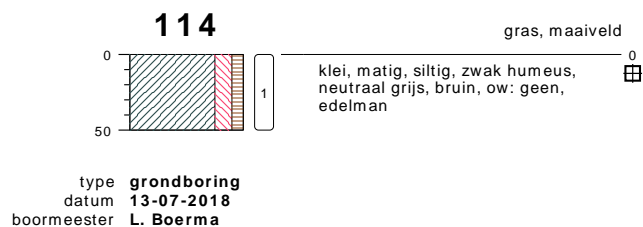
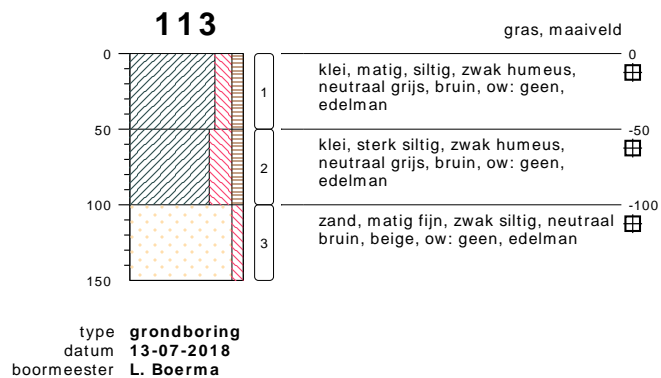
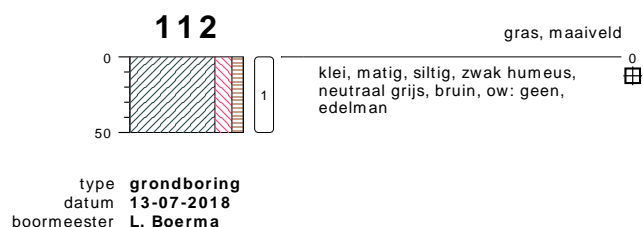
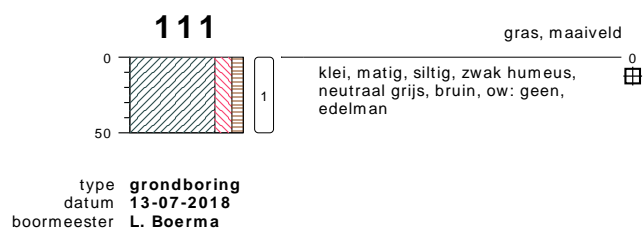
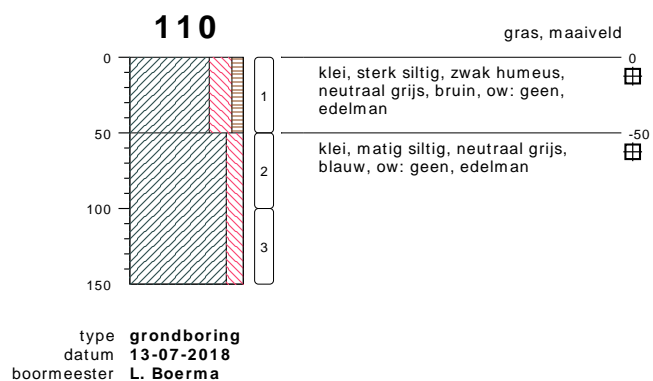

bodemprofielen schaal 1:50

onderzoek **Westenstein fase 2 Kollum**
projectcode **EN04762**
datum **24-07-2018**
getekend conform **NEN 5104**
pagina **2 van 5**



type **grondboring**
 datum **13-07-2018**
 boormeester **L. Boerma**



type **grondboring**
 datum **13-07-2018**
 boormeester **L. Boerma**

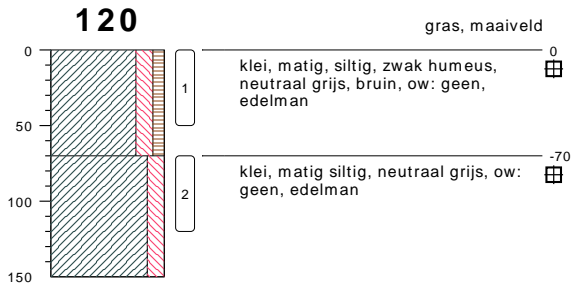

type **grondboring**
 datum **13-07-2018**
 boormeester **L. Boerma**



type **grondboring**
 datum **13-07-2018**
 boormeester **L. Boerma**



type **grondboring**
 datum **13-07-2018**
 boormeester **L. Boerma**

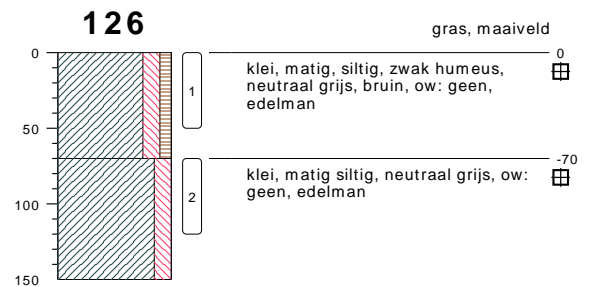

type **grondboring**
 datum **13-07-2018**
 boormeester **L. Boerma**

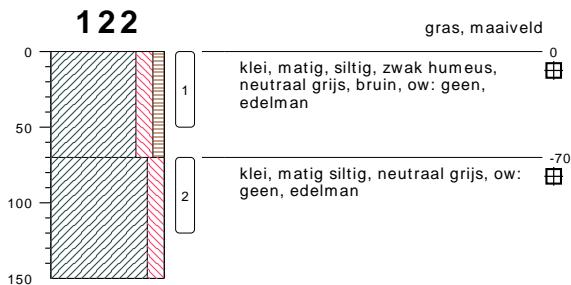

type **grondboring**
 datum **13-07-2018**
 boormeester **L. Boerma**

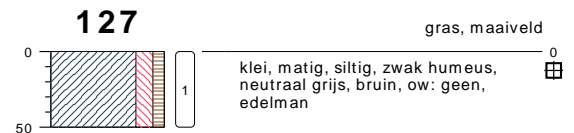

type **grondboring**
 datum **13-07-2018**
 boormeester **L. Boerma**

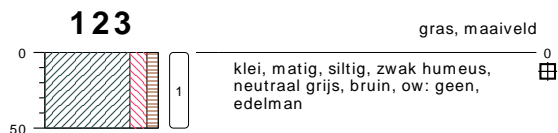

type **grondboring**
 datum **13-07-2018**
 boormeester **L. Boerma**



type **grondboring**
 datum **13-07-2018**
 boormeester **L. Boerma**

bodemprofielen schaal 1:50

onderzoek **Westenstein fase 2 Kollum**
 projectcode **EN04762**
 datum **24-07-2018**
 getekend conform **NEN 5104**
 pagina **3 van 5**

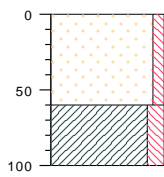
129

braak, maaiveld

 0
 zand, matig fijn, zwak siltig, neutraal grijs, ow: geen, edelman
 

 -60
 klei, matig siltig, neutraal grijs, blauw, ow: geen, edelman
 

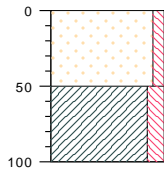
 type **grondboring**
 datum **13-07-2018**
 boormeester **L. Boerma**
130

braak, maaiveld

 0
 zand, matig fijn, zwak siltig, neutraal grijs, ow: geen, edelman
 

 -50
 klei, matig siltig, neutraal grijs, blauw, ow: geen, edelman
 

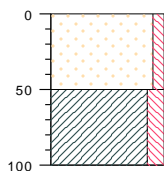
 type **grondboring**
 datum **13-07-2018**
 boormeester **L. Boerma**
131

braak, maaiveld

 0
 zand, matig fijn, zwak siltig, neutraal grijs, ow: geen, edelman
 

 -50
 klei, matig siltig, neutraal grijs, blauw, ow: geen, edelman
 

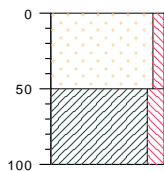
 type **grondboring**
 datum **13-07-2018**
 boormeester **L. Boerma**
132

braak, maaiveld

 0
 zand, matig fijn, zwak siltig, neutraal grijs, ow: geen, edelman
 

 -50
 klei, matig siltig, neutraal grijs, blauw, ow: geen, edelman
 

 type **grondboring**
 datum **13-07-2018**
 boormeester **L. Boerma**
bodemprofielen schaal 1:50

 onderzoek **Westenstein fase 2 Kollum**
 projectcode **EN04762**
 datum **24-07-2018**
 getekend conform **NEN 5104**
 pagina **4 van 5**

PEILBUIS

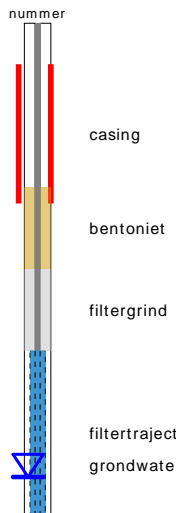

BORING



OLIE OP WATER REACTIE (OW)

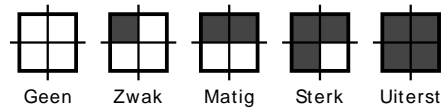

GEUR INTENSITEIT (GI)

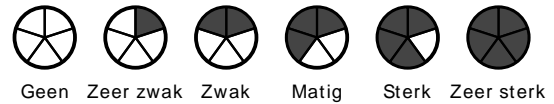

GRONDSOORTEN



MATE VAN BIJMENGING

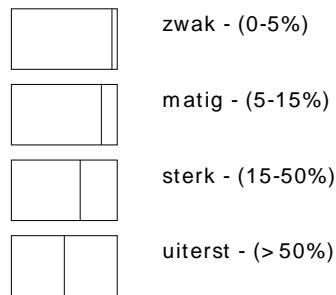

VERHARDINGEN

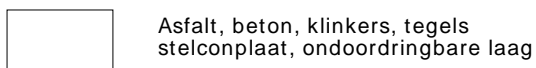

GRADATIE ZAND

uf = uiterst fijn (63-105 um)
 zf = zeer fijn (105-150 um)
 mf = matig fijn (150-210 um)
 mg = matig grof (210-300 um)
 zg = zeer grof (300-420 um)
 ug = uiterst grof (420-2000 um)

OVERIG

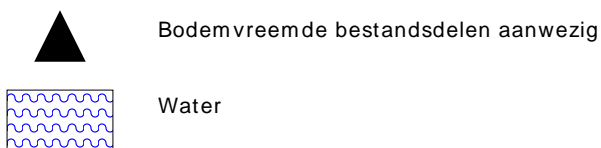

GRADATIE GRIND

f = fijn (2-5.6 mm)
 mg = matig grof (5.6-16 mm)
 zg = zeer grof (16-63 mm)

BESCHRIJVING BODEMLAAG

pid = Photo Ionisatie Detector
 bv = bodemvocht
 ow = olie op water

Analyserapporten grond en grondwater

Enviso Ingenieursbureau
T.a.v. Lammert Boerma
De Meerpaal 11
9206 AJ DRACHTEN

Analyscertificaat

Datum: 19-Jul-2018

Hierbij ontvangt u de resultaten van het navolgende laboratoriumonderzoek.

Certificaatnummer/Versie	2018103412/1
Uw project/verslagnummer	EN04762
Uw projectnaam	Westenstein fase 2 Kollum
Uw ordernummer	
Monster(s) ontvangen	13-Jul-2018

Dit certificaat mag uitsluitend in zijn geheel worden gereproduceerd.
De analyse resultaten hebben alleen betrekking op het beproefde object.

De grondmonsters worden tot 4 weken na datum ontvangst bewaard en watermonsters tot 2 weken na datum ontvangst. Zonder tegenbericht worden de monsters nadien afgevoerd.
Indien de monsters langer bewaard dienen te blijven verzoeken wij U dit exemplaar uiterlijk 1 werkdag voor afloop van de standaardbewaarperiode ondertekend aan ons te retourneren. Voor de kosten van het langer bewaren van monsters verwijzen wij naar de prijslijst.

Bewaren tot:

Datum:

Naam:

Handtekening:

Wij vertrouwen erop uw opdracht hiermee naar verwachting te hebben uitgevoerd, mocht U naar aanleiding van dit analyscertificaat nog vragen hebben verzoeken wij U contact op te nemen met de afdeling Verkoop en Advies.

Met vriendelijke groet,

Eurofins Analytico B.V.



Ing. A. Veldhuizen
Technical Manager

Eurofins Analytico B.V.

Gildeweg 42-46
3771 NB Barneveld
P.O. Box 459
3770 AL Barneveld NL

Tel. +31 (0)34 242 63 00
Fax +31 (0)34 242 63 99
E-mail info-env@eurofins.nl
Site www.eurofins.nl

BNP Paribas S.A. 227 9245 25
IBAN: NL71BNPA0227924525
BIC: BNPANL2A
KvK/CoC No. 09088623
BTW/VAT No. NL 8043.14.883.B01

Eurofins Analytico B.V. is ISO 14001: 2004 gecertificeerd door TÜV en erkend door het Vlaamse Gewest (OVAM en Dep. Omgeving), het Brusselse Gewest (BIM), het Waalse Gewest (DGRNE-OWD) en door de overheid van Luxemburg (MEV).

Analysecertificaat

Uw project/verslagnummer	EN04762	Certificaatnummer/Versie	2018103412/1
Uw projectnaam	Westenstein fase 2 Kollum	Startdatum	13-Jul-2018
Uw ordernummer		Rapportagedatum	19-Jul-2018/08:13
Monsternemer	Lammert Boerma	Bijlage	A, B, C
Monstermatrix	Grond (AS3000)	Pagina	1/2

Analyse	Eenheid	1	2	3
Voorbehandeling				
Cryogeen malen AS3000		Uitgevoerd	Uitgevoerd	Uitgevoerd
Bodemkundige analyses				
S Droge stof	% (m/m)	84.9	84.7	83.7
S Organische stof	% (m/m) ds	4.5	3.6	4.4
Gloeirest	% (m/m) ds	93.9	94.9	94.3
S Korrelgrootte < 2 µm (Lutum)	% (m/m) ds	22.4	21.0	18.5
Metalen				
S Barium (Ba)	mg/kg ds	30	28	24
S Cadmium (Cd)	mg/kg ds	<0.20	<0.20	<0.20
S Kobalt (Co)	mg/kg ds	7.6	7.6	8.6
S Koper (Cu)	mg/kg ds	9.3	7.7	7.5
S Kwik (Hg)	mg/kg ds	0.054	0.059	<0.050
S Molybdeen (Mo)	mg/kg ds	<1.5	<1.5	<1.5
S Nikkel (Ni)	mg/kg ds	16	17	17
S Lood (Pb)	mg/kg ds	25	22	26
S Zink (Zn)	mg/kg ds	47	49	49
Minerale olie				
Minerale olie (C10-C12)	mg/kg ds	<3.0	<3.0	<3.0
Minerale olie (C12-C16)	mg/kg ds	21	<5.0	5.5
Minerale olie (C16-C21)	mg/kg ds	21	<5.0	<5.0
Minerale olie (C21-C30)	mg/kg ds	14	<11	<11
Minerale olie (C30-C35)	mg/kg ds	12	6.7	8.2
Minerale olie (C35-C40)	mg/kg ds	<6.0	<6.0	<6.0
S Minerale olie totaal (C10-C40)	mg/kg ds	73	<35	<35
Chromatogram olie (GC)		Zie bijl.		
Polychloorbifenylen, PCB				
S PCB 28	mg/kg ds	<0.0010	<0.0010	<0.0010
S PCB 52	mg/kg ds	<0.0010	<0.0010	<0.0010
S PCB 101	mg/kg ds	<0.0010	<0.0010	<0.0010

Nr.	Monsterschrijving	Datum monstername	Monster nr.
1	1, 101: 0-50, 102: 0-50, 103: 0-50, 104: 0-50, 105: 0-50, 106: 0-50, 107: 0-50, 108:	13-Jul-2018	10210741
2	2, 110: 0-50, 111: 0-50, 112: 0-50, 113: 0-50, 114: 0-50, 115: 0-50, 116: 0-50, 1	13-Jul-2018	10210742
3	3, 119: 0-50, 120: 0-50, 121: 0-50, 122: 0-50, 123: 0-50, 124: 0-50, 125: 0-50, 126:	013-Jul-2018	10210743

Eurofins Analytico B.V.

Gildeweg 42-46
3771 NB Barneveld
P.O. Box 459
3770 AL Barneveld NL

Tel. +31 (0)34 242 63 00
Fax +31 (0)34 242 63 99
E-mail info-env@eurofins.nl
Site www.eurofins.nl

BNP Paribas S.A. 227 9245 25
IBAN: NL71BNPA0227924525
BIC: BNPANL2A
KvK/CoC No. 09088623
BTW/VAT No. NL 8043.14.883.B01



Q: door RvA geaccrediteerde verrichting
R: AP04 erkende verrichting
S: AS SIKB erkende verrichting
V: VLAREL erkende verrichting
M: MCERTS erkend

Dit certificaat mag uitsluitend in zijn geheel worden gereproduceerd.
Eurofins Analytico B.V. is ISO 14001: 2004 gecertificeerd door TÜV en erkend door het Vlaamse Gewest (OVAM en Dep. Omgeving), het Brusselse Gewest (BIM), het Waalse Gewest (DGRNE-OWD) en door de overheid van Luxemburg (MEV).



Analysecertificaat

Uw project/verslagnummer	EN04762	Certificaatnummer/Versie	2018103412/1
Uw projectnaam	Westenstein fase 2 Kollum	Startdatum	13-Jul-2018
Uw ordernummer		Rapportagedatum	19-Jul-2018/08:13
Monsternemer	Lammert Boerma	Bijlage	A, B, C
Monstermatrix	Grond (AS3000)	Pagina	2/2

Analyse	Eenheid	1	2	3
S PCB 118	mg/kg ds	<0.0010	<0.0010	<0.0010
S PCB 138	mg/kg ds	<0.0010	<0.0010	<0.0010
S PCB 153	mg/kg ds	<0.0010	<0.0010	<0.0010
S PCB 180	mg/kg ds	<0.0010	<0.0010	<0.0010
S PCB (som 7) (factor 0,7)	mg/kg ds	0.0049 ¹⁾	0.0049 ¹⁾	0.0049 ¹⁾
Polycyclische Aromatische Koolwaterstoffen, PAK				
S Naftaleen	mg/kg ds	<0.050	<0.050	<0.050
S Fenanthreen	mg/kg ds	<0.050	<0.050	<0.050
S Anthraceen	mg/kg ds	<0.050	<0.050	<0.050
S Fluorantheen	mg/kg ds	<0.050	<0.050	<0.050
S Benzo(a)anthraceen	mg/kg ds	<0.050	<0.050	<0.050
S Chryseen	mg/kg ds	<0.050	<0.050	<0.050
S Benzo(k)fluorantheen	mg/kg ds	<0.050	<0.050	<0.050
S Benzo(a)pyreen	mg/kg ds	<0.050	<0.050	<0.050
S Benzo(ghi)peryleen	mg/kg ds	<0.050	<0.050	<0.050
S Indeno(123-cd)pyreen	mg/kg ds	<0.050	<0.050	<0.050
S PAK VROM (10) (factor 0,7)	mg/kg ds	0.35 ¹⁾	0.35 ¹⁾	0.35 ¹⁾

Nr.	Monsterschrijving	Datum monstername	Monster nr.
1	1, 101: 0-50, 102: 0-50, 103: 0-50, 104: 0-50, 105: 0-50, 106: 0-50, 107: 0-50, 108:	13-Jul-2018	10210741
2	2, 110: 0-50, 111: 0-50, 112: 0-50, 113: 0-50, 114: 0-50, 115: 0-50, 116: 0-50, 1	13-Jul-2018	10210742
3	3, 119: 0-50, 120: 0-50, 121: 0-50, 122: 0-50, 123: 0-50, 124: 0-50, 125: 0-50, 126:	013-Jul-2018	10210743

Eurofins Analytico B.V.

Gildeweg 42-46
3771 NB Barneveld
P.O. Box 459
3770 AL Barneveld NL

Tel. +31 (0)34 242 63 00
Fax +31 (0)34 242 63 99
E-mail info-env@eurofins.nl
Site www.eurofins.nl

BNP Paribas S.A. 227 9245 25
IBAN: NL71BNPA0227924525
BIC: BNPANL2A
KvK/CoC No. 09088623
BTW/VAT No. NL 8043.14.883.B01



Q: door RvA geaccrediteerde verrichting
R: AP04 erkende verrichting
S: AS SIKB erkende verrichting
V: VLAREL erkende verrichting
M: MCERTS erkend

Dit certificaat mag uitsluitend in zijn geheel worden gereproduceerd.
Eurofins Analytico B.V. is ISO 14001: 2004 gecertificeerd door TÜV en erkend door het Vlaamse Gewest (OVAM en Dep. Omgeving), het Brusselse Gewest (BIM), het Waalse Gewest (DGRNE-OWD) en door de overheid van Luxemburg (MEV).

Akkoord
Pr.coörd.



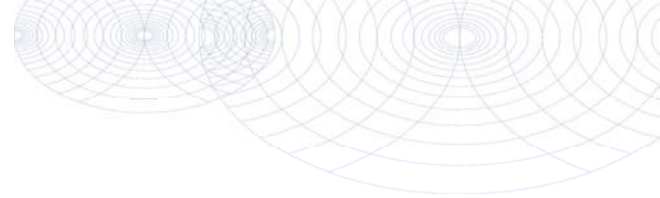

Bijlage (A) met deelmonsterinformatie behorende bij analysecertificaat 2018103412/1

Monster nr.	Boornr	Omschrijving	Van	Tot	Barcode	Monstername ID/Monsteromsch.
10210741	106		0	50	0535632084	10596963
10210741	102		0	50	0535632077	10596963
10210741	103		0	50	0535105048	10596963
10210741	107		0	50	0535105208	10596963
10210741	109		0	50	0535105045	10596963
10210741	104		0	50	0535105052	10596963
10210741	101		0	50	0535105040	10596963
10210741	105		0	50	0535105050	10596963
10210741	108		0	50	0535105051	10596963
10210742	115		0	50	0535632075	10596964
10210742	110		0	50	0535105042	10596964
10210742	117		0	50	0535632081	10596964
10210742	116		0	50	0535632088	10596964
10210742	114		0	50	0535105044	10596964
10210742	118		0	50	0535632087	10596964
10210742	111		0	50	0535632086	10596964
10210742	113		0	50	0535632082	10596964
10210742	112		0	50	0535632079	10596964
10210743	122		0	50	0535105214	10596965
10210743	120		0	50	0535105219	10596965
10210743	119		0	50	0535105209	10596965
10210743	121		0	50	0535105195	10596965
10210743	123		0	50	0535105215	10596965
10210743	124		0	50	0535105206	10596965
10210743	125		0	50	0535105217	10596965
10210743	128		0	50	0535105213	10596965
10210743	126		0	50	0535105212	10596965
10210743	127		0	50	0535105210	10596965



Eurofins Analytico B.V.

Gildeweg 42-46
 3771 NB Barneveld
 P.O. Box 459
 3770 AL Barneveld NL
 Tel. +31 (0)34 242 63 00
 Fax +31 (0)34 242 63 99
 E-mail info-env@eurofins.nl
 Site www.eurofins.nl

BNP Paribas S.A. 227 9245 25
 IBAN: NL71BNPA0227924525
 BIC: BNPANL2A
 KvK/CoC No. 09088623
 BTW/VAT No. NL 8043.14.883.B01

Eurofins Analytico B.V. is ISO 14001: 2004 gecertificeerd door TÜV en erkend door het Vlaamse Gewest (OVAM en Dep. Omgeving), het Brusselse Gewest (BIM), het Waalse Gewest (DGRNE-OWD) en door de overheid van Luxemburg (MEV).

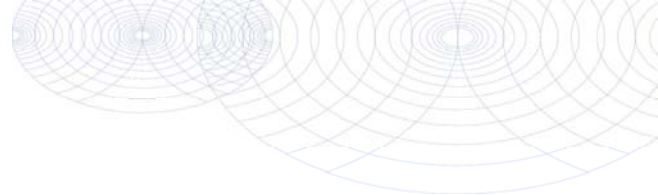
**Bijlage (B) met opmerkingen behorende bij analysecertificaat 2018103412/1**

Pagina 1/1

Opmerking 1)De toetswaarde van de som is gelijk aan de sommatie van $0,7 \cdot RG$ **Eurofins Analytico B.V.**

Gildeweg 42-46 Tel. +31 (0)34 242 63 00
3771 NB Barneveld Fax +31 (0)34 242 63 99
P.O. Box 459 E-mail info-env@eurofins.nl
3770 AL Barneveld NL Site www.eurofins.nl

BNP Paribas S.A. 227 9245 25
IBAN: NL71BNPA0227924525
BIC: BNPNL2A
KvK/CoC No. 09088623
BTW/VAT No. NL 8043.14.883.B01

Eurofins Analytico B.V. is ISO 14001: 2004 gecertificeerd door TÜV en erkend door het Vlaamse Gewest (OVAM en Dep. Omgeving), het Brusselse Gewest (BIM), het Waalse Gewest (DGRNE-OWD) en door de overheid van Luxemburg (MEV).

Bijlage (C) met methodeverwijzingen behorende bij analysecertificaat 2018103412/1

Pagina 1/1

Analyse	Methode	Techniek	Methode referentie
Cryogeen malen AS3000	W0106	Voorbehandeling	Cf. AS3000
Droge Stof	W0104	Gravimetrie	Cf. pb 3010-2 en gw. NEN-EN 15934
Organische stof (gloeiverlies)	W0109	Gravimetrie	Cf. pb 3010-3 en cf. NEN 5754
Korrelgrootte < 2 µm (lutum)	W0171	Sedimentatie	Cf. pb 3010-4 en cf. NEN 5753
Barium (Ba)	W0423	ICP-MS	Cf. pb 3010-5 en cf. NEN-EN-ISO 17294-2
Cadmium (Cd)	W0423	ICP-MS	Cf. pb 3010-5 en cf. NEN-EN-ISO 17294-2
Kobalt (Co)	W0423	ICP-MS	Cf. pb 3010-5 en cf. NEN-EN-ISO 17294-2
Koper (Cu)	W0423	ICP-MS	Cf. pb 3010-5 en cf. NEN-EN-ISO 17294-2
Kwik (Hg)	W0423	ICP-MS	Cf. pb 3010-5 en cf. NEN-EN-ISO 17294-2
Molybdeen (Mo)	W0423	ICP-MS	Cf. pb 3010-5 en cf. NEN-EN-ISO 17294-2
Nikkel (Ni)	W0423	ICP-MS	Cf. pb 3010-5 en cf. NEN-EN-ISO 17294-2
Lood (Pb)	W0423	ICP-MS	Cf. pb 3010-5 en cf. NEN-EN-ISO 17294-2
Zink (Zn)	W0423	ICP-MS	Cf. pb 3010-5 en cf. NEN-EN-ISO 17294-2
Minerale Olie (C10-C40)	W0202	GC-FID	Cf. pb 3010-7 en gw. NEN-EN-ISO 16703
Chromatogram M0 (GC)	W0202	GC-FID	Gelijkw. NEN-EN-ISO 16703
PCB (7)	W0271	GC-MS	Cf. pb 3010-8 en gw. NEN 6980
PAK (10) (VROM)	W0271	GC-MS	Cf. pb. 3010-6 en gw. NEN-ISO 18287
PAK som AS3000/AP04	W0271	GC-MS	Cf. pb. 3010-6 en gw. NEN-ISO 18287

Nadere informatie over de toegepaste onderzoeksmethoden alsmede een classificatie van de meetonzekerheid staan vermeld in ons overzicht "Specificaties analysemethoden", versie juni 2016.

Chromatogram TPH/ Mineral Oil

Sample ID.: 10210741

Certificate no.: 2018103412

Sample description.: 1, 101: 0-50, 102: 0-50, 103: 0-50, 104: 0-50, 105

V

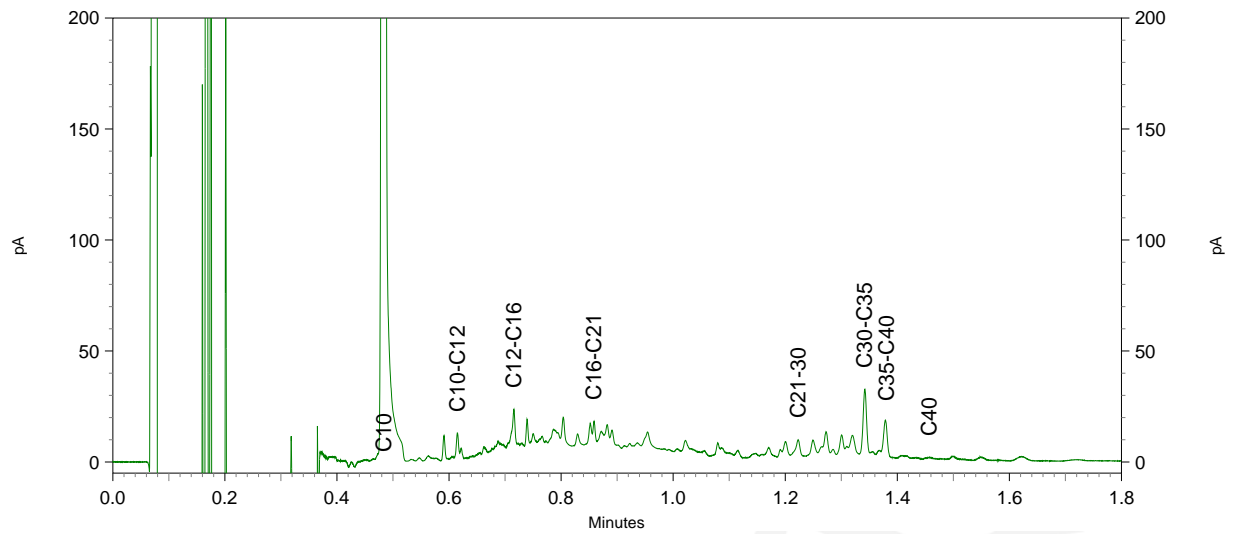
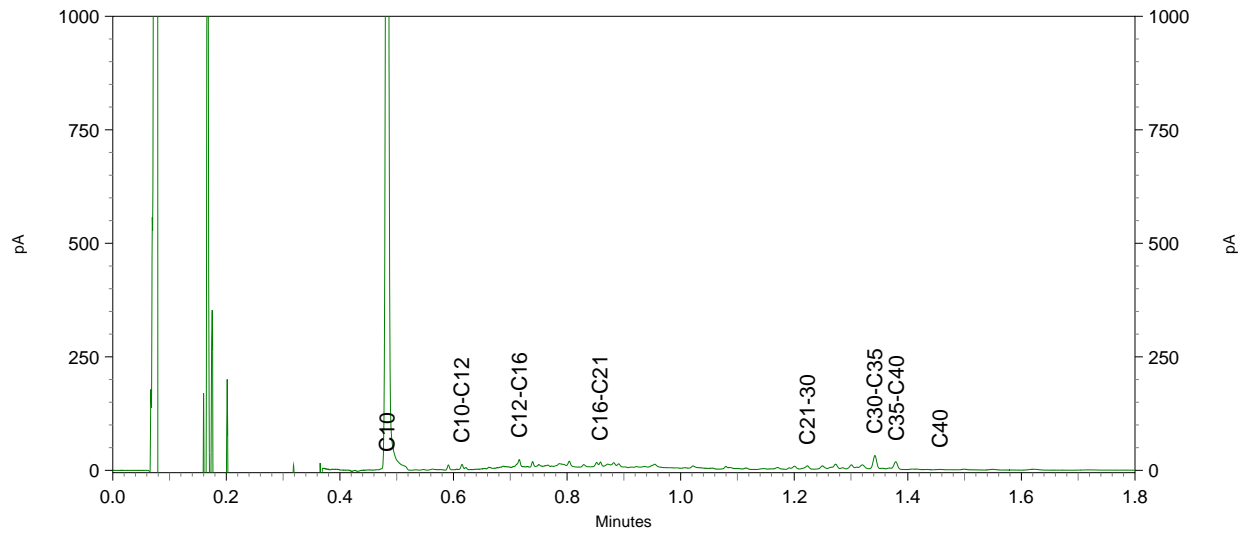
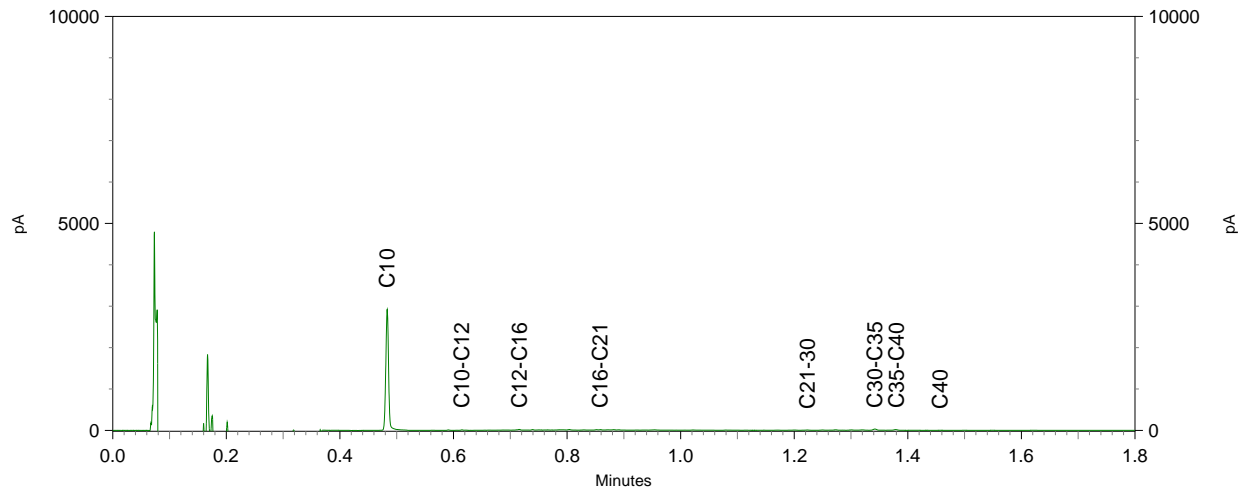

Enviso BV
T.a.v. Lammert Boerma
Postbus 508
9200 AM DRACHTEN

Analyscertificaat

Datum: 18-Jul-2018

Hierbij ontvangt u de resultaten van het navolgende laboratoriumonderzoek.

Certificaatnummer/Versie	2018103420/1
Uw project/verslagnummer	EN04762
Uw projectnaam	Westenstein fase 2 Kollum
Uw ordernummer	
Monster(s) ontvangen	13-Jul-2018

Dit certificaat mag uitsluitend in zijn geheel worden gereproduceerd.
De analyse resultaten hebben alleen betrekking op het beproefde object.

De grondmonsters worden tot 4 weken na datum ontvangst bewaard en watermonsters tot 2 weken na datum ontvangst. Zonder tegenbericht worden de monsters nadien afgevoerd.
Indien de monsters langer bewaard dienen te blijven verzoeken wij U dit exemplaar uiterlijk 1 werkdag voor afloop van de standaardbewaarperiode ondertekend aan ons te retourneren. Voor de kosten van het langer bewaren van monsters verwijzen wij naar de prijslijst.

Bewaren tot:

Datum:

Naam:

Handtekening:

Wij vertrouwen erop uw opdracht hiermee naar verwachting te hebben uitgevoerd, mocht U naar aanleiding van dit analyscertificaat nog vragen hebben verzoeken wij U contact op te nemen met de afdeling Verkoop en Advies.

Met vriendelijke groet,

Eurofins Analytico B.V.



Ing. A. Veldhuizen
Technical Manager

Eurofins Analytico B.V.

Gildeweg 42-46
3771 NB Barneveld
P.O. Box 459
3770 AL Barneveld NL

Tel. +31 (0)34 242 63 00
Fax +31 (0)34 242 63 99
E-mail info-env@eurofins.nl
Site www.eurofins.nl

BNP Paribas S.A. 227 9245 25
IBAN: NL71BNPA0227924525
BIC: BNPANL2A
KvK/CoC No. 09088623
BTW/VAT No. NL 8043.14.883.B01

Eurofins Analytico B.V. is ISO 14001: 2004 gecertificeerd door TÜV en erkend door het Vlaamse Gewest (OVAM en Dep. Omgeving), het Brusselse Gewest (BIM), het Waalse Gewest (DGRNE-OWD) en door de overheid van Luxemburg (MEV).

Analysecertificaat

Uw project/verslagnummer	EN04762	Certificaatnummer/Versie	2018103420/1
Uw projectnaam	Westenstein fase 2 Kollum	Startdatum	13-Jul-2018
Uw ordernummer		Rapportagedatum	18-Jul-2018/14:23
Monsternemer	Lammert Boerma	Bijlage	A, B, C
Monstermatrix	Grond (AS3000)	Pagina	1/2

Analyse	Eenheid	1	2
Voorbehandeling			
Cryogeen malen AS3000		Uitgevoerd	Uitgevoerd
Bodemkundige analyses			
S Droge stof	% (m/m)	77.8	81.2
S Organische stof	% (m/m) ds	3.3	2.5
Gloeirest	% (m/m) ds	94.9	97.1
S Korrelgrootte < 2 µm (Lutum)	% (m/m) ds	24.8	5.8
Metalen			
S Barium (Ba)	mg/kg ds	23	<20
S Cadmium (Cd)	mg/kg ds	<0.20	<0.20
S Kobalt (Co)	mg/kg ds	8.6	4.3
S Koper (Cu)	mg/kg ds	7.7	<5.0
S Kwik (Hg)	mg/kg ds	<0.050	<0.050
S Molybdeen (Mo)	mg/kg ds	<1.5	<1.5
S Nikkel (Ni)	mg/kg ds	22	10
S Lood (Pb)	mg/kg ds	17	<10
S Zink (Zn)	mg/kg ds	51	24
Minerale olie			
Minerale olie (C10-C12)	mg/kg ds	<3.0	<3.0
Minerale olie (C12-C16)	mg/kg ds	5.4	<5.0
Minerale olie (C16-C21)	mg/kg ds	<5.0	<5.0
Minerale olie (C21-C30)	mg/kg ds	<11	<11
Minerale olie (C30-C35)	mg/kg ds	7.8	7.4
Minerale olie (C35-C40)	mg/kg ds	<6.0	<6.0
S Minerale olie totaal (C10-C40)	mg/kg ds	<35	<35
Polychloorbifenylen, PCB			
S PCB 28	mg/kg ds	<0.0010	<0.0010
S PCB 52	mg/kg ds	<0.0010	<0.0010
S PCB 101	mg/kg ds	<0.0010	<0.0010
S PCB 118	mg/kg ds	<0.0010	<0.0010

Nr.	Monsteromschrijving	Datum monstername	Monster nr.
1	4, 101: 70-120, 106: 0-50, 120: 70-120, 122: 70-120	13-Jul-2018	10210767
2	5, 110: 50-100, 113: 50-100, 115: 50-100, 126: 70-120	13-Jul-2018	10210768

Eurofins Analytico B.V.

Gildeweg 42-46
 3771 NB Barneveld
 P.O. Box 459
 3770 AL Barneveld NL

Tel. +31 (0)34 242 63 00
 Fax +31 (0)34 242 63 99
 E-mail info-env@eurofins.nl
 Site www.eurofins.nl

BNP Paribas S.A. 227 9245 25
 IBAN: NL71BNPA0227924525
 BIC: BNPANL2A
 KvK/CoC No. 09088623
 BTW/VAT No. NL 8043.14.883.B01



Q: door RvA geaccrediteerde verrichting
 R: AP04 erkende verrichting
 S: AS SIKB erkende verrichting
 V: VLREL erkende verrichting
 M: MCERTS erkend

Dit certificaat mag uitsluitend in zijn geheel worden gereproduceerd.
 Eurofins Analytico B.V. is ISO 14001: 2004 gecertificeerd door TÜV en erkend door het Vlaamse Gewest (OVAM en Dep. Omgeving), het Brusselse Gewest (BIM), het Waalse Gewest (DGRNE-OWD) en door de overheid van Luxemburg (MEV).



Analysecertificaat

Uw project/verslagnummer	EN04762	Certificaatnummer/Versie	2018103420/1
Uw projectnaam	Westenstein fase 2 Kollum	Startdatum	13-Jul-2018
Uw ordernummer		Rapportagedatum	18-Jul-2018/14:23
Monsternemer	Lammert Boerma	Bijlage	A, B, C
Monstermatrix	Grond (AS3000)	Pagina	2/2

Analyse	Eenheid	1	2
S PCB 138	mg/kg ds	<0.0010	<0.0010
S PCB 153	mg/kg ds	<0.0010	<0.0010
S PCB 180	mg/kg ds	<0.0010	<0.0010
S PCB (som 7) (factor 0,7)	mg/kg ds	0.0049 ¹⁾	0.0049 ¹⁾
Polycyclische Aromatische Koolwaterstoffen, PAK			
S Naftaleen	mg/kg ds	<0.050	<0.050
S Fenanthreen	mg/kg ds	<0.050	<0.050
S Anthraceen	mg/kg ds	<0.050	<0.050
S Fluorantheen	mg/kg ds	<0.050	<0.050
S Benzo(a)anthraceen	mg/kg ds	<0.050	<0.050
S Chryseen	mg/kg ds	<0.050	<0.050
S Benzo(k)fluorantheen	mg/kg ds	<0.050	<0.050
S Benzo(a)pyreen	mg/kg ds	<0.050	<0.050
S Benzo(ghi)peryleen	mg/kg ds	<0.050	<0.050
S Indeno(123-cd)pyreen	mg/kg ds	<0.050	<0.050
S PAK VROM (10) (factor 0,7)	mg/kg ds	0.35 ¹⁾	0.35 ¹⁾

Nr.	Monsterschrijving	Datum monstername	Monster nr.
1	4, 101: 70-120, 106: 0-50, 120: 70-120, 122: 70-120	13-Jul-2018	10210767
2	5, 110: 50-100, 113: 50-100, 115: 50-100, 126: 70-120	13-Jul-2018	10210768

Eurofins Analytico B.V.

Gildeweg 42-46
3771 NB Barneveld
P.O. Box 459
3770 AL Barneveld NL

Tel. +31 (0)34 242 63 00
Fax +31 (0)34 242 63 99
E-mail info-env@eurofins.nl
Site www.eurofins.nl

BNP Paribas S.A. 227 9245 25
IBAN: NL71BNPA0227924525
BIC: BNPANL2A
KvK/CoC No. 09088623
BTW/VAT No. NL 8043.14.883.B01



Q: door RvA geaccrediteerde verrichting
R: AP04 erkende verrichting
S: RS SIKB erkende verrichting
V: VLAREL erkende verrichting
M: MCERTS erkend

Dit certificaat mag uitsluitend in zijn geheel worden gereproduceerd.
Eurofins Analytico B.V. is ISO 14001: 2004 gecertificeerd door TÜV en erkend door het Vlaamse Gewest (OVAM en Dep. Omgeving), het Brusselse Gewest (BIM), het Waalse Gewest (DGRNE-OWD) en door de overheid van Luxemburg (MEV).

Akkoord
Pr.coörd.



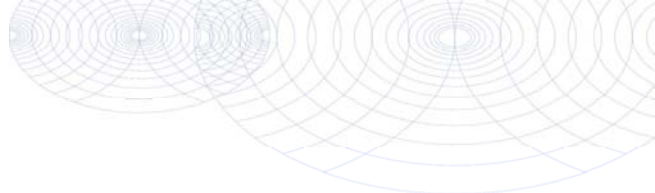

Bijlage (A) met deelmonsterinformatie behorende bij analysecertificaat 2018103420/1

Pagina 1/1

Monster nr.	Boornr	Omschrijving	Van	Tot	Barcode	Monstername ID/Monsteromsch.
10210767	122		70	120	0535105218	10598140
10210767	120		70	120	0535105211	10598140
10210767	101		70	120	0535105047	10598140
10210767	106		0	50	0535632084	10598140
10210768	115		50	100	0535632076	10598141
10210768	126		70	120	0535105207	10598141
10210768	110		50	100	0535105041	10598141
10210768	113		50	100	0535632083	10598141



Eurofins Analytico B.V.

Gildeweg 42-46
 3771 NB Barneveld
 P.O. Box 459
 3770 AL Barneveld NL

Tel. +31 (0)34 242 63 00
 Fax +31 (0)34 242 63 99
 E-mail info-env@eurofins.nl
 Site www.eurofins.nl

BNP Paribas S.A. 227 9245 25
 IBAN: NL71BNPA0227924525
 BIC: BNPANL2A
 KvK/CoC No. 09088623
 BTW/VAT No. NL 8043.14.883.B01

Eurofins Analytico B.V. is ISO 14001: 2004 gecertificeerd door TÜV en erkend door het Vlaamse Gewest (OVAM en Dep. Omgeving), het Brusselse Gewest (BIM), het Waalse Gewest (DGRNE-OWD) en door de overheid van Luxemburg (MEV).

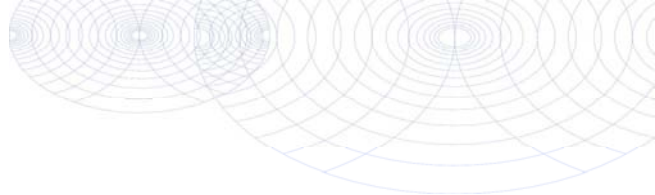
**Bijlage (B) met opmerkingen behorende bij analysecertificaat 2018103420/1**

Pagina 1/1

Opmerking 1)De toetswaarde van de som is gelijk aan de sommatie van $0,7 \cdot RG$ **Eurofins Analytico B.V.**

Gildeweg 42-46 Tel. +31 (0)34 242 63 00
3771 NB Barneveld Fax +31 (0)34 242 63 99
P.O. Box 459 E-mail info-env@eurofins.nl
3770 AL Barneveld NL Site www.eurofins.nl

BNP Paribas S.A. 227 9245 25
IBAN: NL71BNPA0227924525
BIC: BNPNL2A
KvK/CoC No. 09088623
BTW/VAT No. NL 8043.14.883.B01

Eurofins Analytico B.V. is ISO 14001: 2004 gecertificeerd door TÜV en erkend door het Vlaamse Gewest (OVAM en Dep. Omgeving), het Brusselse Gewest (BIM), het Waalse Gewest (DGRNE-OWD) en door de overheid van Luxemburg (MEV).

Bijlage (C) met methodeverwijzingen behorende bij analysecertificaat 2018103420/1

Pagina 1/1

Analyse	Methode	Techniek	Methode referentie
Cryogeen malen AS3000	W0106	Voorbehandeling	Cf. AS3000
Droge Stof	W0104	Gravimetrie	Cf. pb 3010-2 en gw. NEN-EN 15934
Organische stof (gloeiverlies)	W0109	Gravimetrie	Cf. pb 3010-3 en cf. NEN 5754
Korrelgrootte < 2 µm (lutum)	W0171	Sedimentatie	Cf. pb 3010-4 en cf. NEN 5753
Barium (Ba)	W0423	ICP-MS	Cf. pb 3010-5 en cf. NEN-EN-ISO 17294-2
Cadmium (Cd)	W0423	ICP-MS	Cf. pb 3010-5 en cf. NEN-EN-ISO 17294-2
Kobalt (Co)	W0423	ICP-MS	Cf. pb 3010-5 en cf. NEN-EN-ISO 17294-2
Koper (Cu)	W0423	ICP-MS	Cf. pb 3010-5 en cf. NEN-EN-ISO 17294-2
Kwik (Hg)	W0423	ICP-MS	Cf. pb 3010-5 en cf. NEN-EN-ISO 17294-2
Molybdeen (Mo)	W0423	ICP-MS	Cf. pb 3010-5 en cf. NEN-EN-ISO 17294-2
Nikkel (Ni)	W0423	ICP-MS	Cf. pb 3010-5 en cf. NEN-EN-ISO 17294-2
Lood (Pb)	W0423	ICP-MS	Cf. pb 3010-5 en cf. NEN-EN-ISO 17294-2
Zink (Zn)	W0423	ICP-MS	Cf. pb 3010-5 en cf. NEN-EN-ISO 17294-2
Minerale Olie (C10-C40)	W0202	GC-FID	Cf. pb 3010-7 en gw. NEN-EN-ISO 16703
PCB (7)	W0271	GC-MS	Cf. pb 3010-8 en gw. NEN 6980
PAK (10) (VROM)	W0271	GC-MS	Cf. pb. 3010-6 en gw. NEN-ISO 18287
PAK som AS3000/AP04	W0271	GC-MS	Cf. pb. 3010-6 en gw. NEN-ISO 18287

Nadere informatie over de toegepaste onderzoeksmethoden alsmede een classificatie van de meetonzekerheid staan vermeld in ons overzicht "Specificaties analysemethoden", versie juni 2016.

Enviso Ingenieursbureau
T.a.v. Roel Klaasse Bos
De Meerpaal 11
9206 AJ DRACHTEN

Analyscertificaat

Datum: 23-Jul-2018

Hierbij ontvangt u de resultaten van het navolgende laboratoriumonderzoek.

Certificaatnummer/Versie	2018107162/1
Uw project/verslagnummer	EN04762
Uw projectnaam	Westenstein fase 2 Kollum
Uw ordernummer	
Monster(s) ontvangen	20-Jul-2018

Dit certificaat mag uitsluitend in zijn geheel worden gereproduceerd.
De analyse resultaten hebben alleen betrekking op het beproefde object.

De grondmonsters worden tot 4 weken na datum ontvangst bewaard en watermonsters tot 2 weken na datum ontvangst. Zonder tegenbericht worden de monsters nadien afgevoerd.
Indien de monsters langer bewaard dienen te blijven verzoeken wij U dit exemplaar uiterlijk 1 werkdag voor afloop van de standaardbewaarperiode ondertekend aan ons te retourneren. Voor de kosten van het langer bewaren van monsters verwijzen wij naar de prijslijst.

Bewaren tot:

Datum:

Naam:

Handtekening:

Wij vertrouwen erop uw opdracht hiermee naar verwachting te hebben uitgevoerd, mocht U naar aanleiding van dit analyscertificaat nog vragen hebben verzoeken wij U contact op te nemen met de afdeling Verkoop en Advies.

Met vriendelijke groet,

Eurofins Analytico B.V.



Ing. A. Veldhuizen
Technical Manager

Eurofins Analytico B.V.

Gildeweg 42-46
3771 NB Barneveld
P.O. Box 459
3770 AL Barneveld NL

Tel. +31 (0)34 242 63 00
Fax +31 (0)34 242 63 99
E-mail info-env@eurofins.nl
Site www.eurofins.nl

BNP Paribas S.A. 227 9245 25
IBAN: NL71BNPA0227924525
BIC: BNPANL2A
KvK/CoC No. 09088623
BTW/VAT No. NL 8043.14.883.B01

Eurofins Analytico B.V. is ISO 14001: 2004 gecertificeerd door TÜV en erkend door het Vlaamse Gewest (OVAM en Dep. Omgeving), het Brusselse Gewest (BIM), het Waalse Gewest (DGRNE-OWD) en door de overheid van Luxemburg (MEV).

Analysecertificaat

Uw project/verslagnummer	EN04762	Certificaatnummer/Versie	2018107162/1
Uw projectnaam	Westenstein fase 2 Kollum	Startdatum	20-Jul-2018
Uw ordernummer		Rapportagedatum	23-Jul-2018/07:29
Monsternemer	Roel Klaasse Bos	Bijlage	A, B, C
Monstermatrix	Water (AS3000)	Pagina	1/2

Analyse	Eenheid	1	2
Metalen			
S Barium (Ba)	µg/L	27	45
S Cadmium (Cd)	µg/L	<0.20	<0.20
S Kobalt (Co)	µg/L	<2.0	<2.0
S Koper (Cu)	µg/L	<2.0	<2.0
S Kwik (Hg)	µg/L	<0.050	<0.050
S Molybdeen (Mo)	µg/L	<2.0	<2.0
S Nikkel (Ni)	µg/L	<3.0	<3.0
S Lood (Pb)	µg/L	<2.0	<2.0
S Zink (Zn)	µg/L	21	36
Vluchtige Aromatische Koolwaterstoffen			
S Benzeen	µg/L	<0.20	<0.20
S Toluene	µg/L	<0.20	<0.20
S Ethylbenzeen	µg/L	<0.20	<0.20
S o-Xyleen	µg/L	<0.10	<0.10
S m, p-Xyleen	µg/L	<0.20	<0.20
S Xylenen (som) factor 0,7	µg/L	0.21 ¹⁾	0.21 ¹⁾
BTEX (som)	µg/L	<0.90	<0.90
S Naftaleen	µg/L	<0.020	<0.020
S Styreen	µg/L	<0.20	<0.20
Vluchtige organische halogeenkoolwaterstoffen			
S Dichloormethaan	µg/L	<0.20	<0.20
S Trichloormethaan	µg/L	<0.20	<0.20
S Tetrachloormethaan	µg/L	<0.10	<0.10
S Trichlooretheen	µg/L	<0.20	<0.20
S Tetrachlooretheen	µg/L	<0.10	<0.10
S 1,1-Dichloorethaan	µg/L	<0.20	<0.20
S 1,2-Dichloorethaan	µg/L	<0.20	<0.20
S 1,1,1-Trichloorethaan	µg/L	<0.10	<0.10
S 1,1,2-Trichloorethaan	µg/L	<0.10	<0.10
S cis 1,2-Dichlooretheen	µg/L	<0.10	<0.10

Nr.	Monsteromschrijving	Datum monstername	Monster nr.
1	1, 106-1: 150-250	20-Jul-2018	10222821
2	2, 115-1: 170-270	20-Jul-2018	10222822

Eurofins Analytico B.V.

Gildeweg 42-46
3771 NB Barneveld
P.O. Box 459
3770 AL Barneveld NL

Tel. +31 (0)34 242 63 00
Fax +31 (0)34 242 63 99
E-mail info-env@eurofins.nl
Site www.eurofins.nl

BNP Paribas S.A. 227 9245 25
IBAN: NL71BNPA0227924525
BIC: BNPANL2A
KvK/CoC No. 09088623
BTW/VAT No. NL 8043.14.883.B01



Q: door RvA geaccrediteerde verrichting
R: AP04 erkende verrichting
S: AS SIKB erkende verrichting
V: VLAREL erkende verrichting
M: MCERTS erkend

Dit certificaat mag uitsluitend in zijn geheel worden gereproduceerd.
Eurofins Analytico B.V. is ISO 14001: 2004 gecertificeerd door TÜV en erkend door het Vlaamse Gewest (OVAM en Dep. Omgeving), het Brusselse Gewest (BIM), het Waalse Gewest (DGRNE-OWD) en door de overheid van Luxemburg (MEV).



Analysecertificaat

Uw project/verslagnummer	EN04762	Certificaatnummer/Versie	2018107162/1
Uw projectnaam	Westenstein fase 2 Kollum	Startdatum	20-Jul-2018
Uw ordernummer		Rapportagedatum	23-Jul-2018/07:29
Monsternemer	Roel Klaasse Bos	Bijlage	A, B, C
Monstermatrix	Water (AS3000)	Pagina	2/2

Analyse	Eenheid	1	2
S trans 1,2-Dichlooretheen	µg/L	<0.10	<0.10
CKW (som)	µg/L	<1.6	<1.6
S Tribroommethaan	µg/L	<0.20	<0.20
S Vinylchloride	µg/L	<0.10	<0.10
S 1,1-Dichlooretheen	µg/L	<0.10	<0.10
S 1,2-Dichloorethenen (Som) factor 0,7	µg/L	0.14 ¹⁾	0.14 ¹⁾
S 1,1-Dichloorpropaan	µg/L	<0.20	<0.20
S 1,2-Dichloorpropaan	µg/L	<0.20	<0.20
S 1,3-Dichloorpropaan	µg/L	<0.20	<0.20
S Dichloorpropanen som factor 0.7	µg/L	0.42	0.42
Minerale olie			
Minerale olie (C10-C12)	µg/L	<10	<10
Minerale olie (C12-C16)	µg/L	<10	<10
Minerale olie (C16-C21)	µg/L	<10	<10
Minerale olie (C21-C30)	µg/L	<15	<15
Minerale olie (C30-C35)	µg/L	<10	<10
Minerale olie (C35-C40)	µg/L	<10	<10
S Minerale olie totaal (C10-C40)	µg/L	<50	<50

Nr. Monsteroomschrijving

Nr.	Monsteroomschrijving	Datum monstername	Monster nr.
1	1, 106-1: 150-250	20-Jul-2018	10222821
2	2, 115-1: 170-270	20-Jul-2018	10222822

Eurofins Analytico B.V.

Gildeweg 42-46
3771 NB Barneveld
P.O. Box 459
3770 AL Barneveld NL

Tel. +31 (0)34 242 63 00
Fax +31 (0)34 242 63 99
E-mail info-env@eurofins.nl
Site www.eurofins.nl

BNP Paribas S.A. 227 9245 25
IBAN: NL71BNPA0227924525
BIC: BNPANL2A
KvK/CoC No. 09088623
BTW/VAT No. NL 8043.14.883.B01



Q: door RvA geaccrediteerde verrichting
R: AP04 erkende verrichting
S: AS SIKB erkende verrichting
V: VLAREL erkende verrichting
M: MCERTS erkend

Dit certificaat mag uitsluitend in zijn geheel worden gereproduceerd.
Eurofins Analytico B.V. is ISO 14001: 2004 gecertificeerd door TÜV en erkend door het Vlaamse Gewest (OVAM en Dep. Omgeving), het Brusselse Gewest (BIM), het Waalse Gewest (DGRNE-OWD) en door de overheid van Luxemburg (MEV).

Akkoord
Pr.coörd.



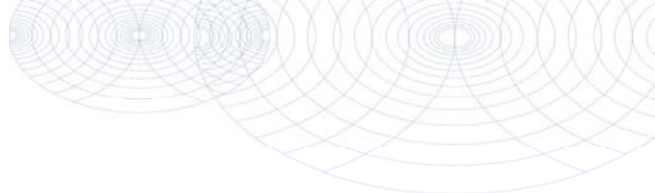

Bijlage (A) met deelmonsterinformatie behorende bij analysecertificaat 2018107162/1

Pagina 1/1

Monster nr.	Boornr	Omschrijving	Van	Tot	Barcode	Monstername ID/Monsteromsch.
10222821	1		150	250	0680351938	10673636
10222821	1		150	250	0680351920	10673636
10222821	1		150	250	0800700452	10673636
10222822	1		170	270	0800704812	10673637
10222822	1		170	270	0680351914	10673637
10222822	1		170	270	0680351946	10673637



Eurofins Analytico B.V.

Gildeweg 42-46
 3771 NB Barneveld
 P.O. Box 459
 3770 AL Barneveld NL
 Tel. +31 (0)34 242 63 00
 Fax +31 (0)34 242 63 99
 E-mail info-env@eurofins.nl
 Site www.eurofins.nl

BNP Paribas S.A. 227 9245 25
 IBAN: NL71BNPA0227924525
 BIC: BNPANL2A
 KvK/CoC No. 09088623
 BTW/VAT No. NL 8043.14.883.B01

Eurofins Analytico B.V. is ISO 14001: 2004 gecertificeerd door TÜV en erkend door het Vlaamse Gewest (OVAM en Dep. Omgeving), het Brusselse Gewest (BIM), het Waalse Gewest (DGRNE-OWD) en door de overheid van Luxemburg (MEV).

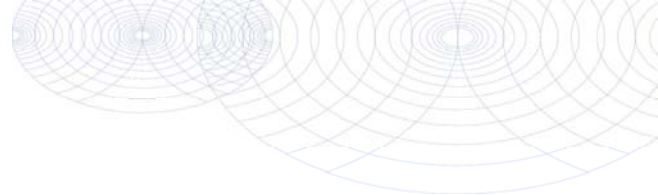
**Bijlage (B) met opmerkingen behorende bij analysecertificaat 2018107162/1**

Pagina 1/1

Opmerking 1)De toetswaarde van de som is gelijk aan de sommatie van $0,7 \cdot RG$ **Eurofins Analytico B.V.**

Gildeweg 42-46 Tel. +31 (0)34 242 63 00
3771 NB Barneveld Fax +31 (0)34 242 63 99
P.O. Box 459 E-mail info-env@eurofins.nl
3770 AL Barneveld NL Site www.eurofins.nl

BNP Paribas S.A. 227 9245 25
IBAN: NL71BNPA0227924525
BIC: BNPNL2A
KvK/CoC No. 09088623
BTW/VAT No. NL 8043.14.883.B01

Eurofins Analytico B.V. is ISO 14001: 2004 gecertificeerd door TÜV en erkend door het Vlaamse Gewest (OVAM en Dep. Omgeving), het Brusselse Gewest (BIM), het Waalse Gewest (DGRNE-OWD) en door de overheid van Luxemburg (MEV).

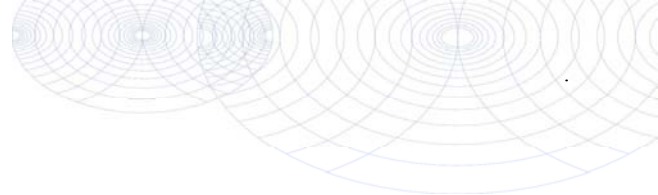

Bijlage (C) met methodeverwijzingen behorende bij analysecertificaat 2018107162/1

Pagina 1/1

Analyse	Methode	Techniek	Methode referentie
Aromaten (BTEXN)	W0254	HS-GC-MS	Cf. pb 3130-1
Barium (Ba)	W0421	ICP-MS	Cf. pb 3110-3 en cf. NEN-EN-ISO 17294-2
Cadmium (Cd)	W0421	ICP-MS	Cf. pb 3110-3 en cf. NEN-EN-ISO 17294-2
Kobalt (Co)	W0421	ICP-MS	Cf. pb 3110-3 en cf. NEN-EN-ISO 17294-2
Koper (Cu)	W0421	ICP-MS	Cf. pb 3110-3 en cf. NEN-EN-ISO 17294-2
Kwik (Hg)	W0421	ICP-MS	Cf. pb 3110-3 en cf. NEN-EN-ISO 17294-2
Molybdeen (Mo)	W0421	ICP-MS	Cf. pb 3110-3 en cf. NEN-EN-ISO 17294-2
Nikkel (Ni)	W0421	ICP-MS	Cf. pb 3110-3 en cf. NEN-EN-ISO 17294-2
Lood (Pb)	W0421	ICP-MS	Cf. pb 3110-3 en cf. NEN-EN-ISO 17294-2
Zink (Zn)	W0421	ICP-MS	Cf. pb 3110-3 en cf. NEN-EN-ISO 17294-2
Xylenen som AS3000	W0254	HS-GC-MS	Cf. pb 3130-1
Styreen	W0254	HS-GC-MS	Cf. pb 3130-1
VOC1 (11)	W0254	HS-GC-MS	Cf. pb 3130-1
Tribroommethaan (Bromoform)	W0254	HS-GC-MS	Cf. pb 3130-1
Vinylchloride	W0254	HS-GC-MS	Cf. pb 3130-1
1,1-Dichlooretheen	W0254	HS-GC-MS	Cf. pb 3130-1
DiChlEtheen som AS3000	W0254	HS-GC-MS	Cf. pb 3130-1
1,1-Dichloorpropaan	W0254	HS-GC-MS	Cf. pb 3130-1
1,2-Dichloorpropaan	W0254	HS-GC-MS	Cf. pb 3130-1
1,3-Dichloorpropaan	W0254	HS-GC-MS	Cf. pb 3130-1
DiChlprop. som AS3000	W0254	HS-GC-MS	Cf. pb 3130-1
Minerale olie (C10-C40)	W0215	GC-FID	Cf. pb 3110-5

Nadere informatie over de toegepaste onderzoeksmethoden alsmede een classificatie van de meetonzekerheid staan vermeld in ons overzicht "Specificaties analysemethoden", versie juni 2016.



Eurofins Analytico B.V.

Gildeweg 42-46
3771 NB Barneveld
P.O. Box 459
3770 AL Barneveld NL

Tel. +31 (0)34 242 63 00
Fax +31 (0)34 242 63 99
E-mail info-env@eurofins.nl
Site www.eurofins.nl

BNP Paribas S.A. 227 9245 25
IBAN: NL71BNP0227924525
BIC: BNPANL2A
KvK/CoC No. 09088623
BTW/VAT No. NL 8043.14.883.B01

Eurofins Analytico B.V. is ISO 14001: 2004 gecertificeerd door TÜV en erkend door het Vlaamse Gewest (OVAM en Dep. Omgeving), het Brusselse Gewest (BIM), het Waalse Gewest (DGRNE-OWD) en door de overheid van Luxemburg (MEV).

Toetsingstabellen analyseresultaten Wbb

Enviso Ingenieursbureau
T.a.v. Lammert Boerma
De Meerpaal 11
9206 AJ DRACHTEN

Analyscertificaat

Datum: 19-Jul-2018

Hierbij ontvangt u de resultaten van het navolgende laboratoriumonderzoek.

Certificaatnummer/Versie	2018103412/1
Uw project/verslagnummer	EN04762
Uw projectnaam	Westenstein fase 2 Kollum
Uw ordernummer	
Monster(s) ontvangen	13-Jul-2018

Dit certificaat mag uitsluitend in zijn geheel worden gereproduceerd.
De analyse resultaten hebben alleen betrekking op het beproefde object.

De grondmonsters worden tot 4 weken na datum ontvangst bewaard en watermonsters tot 2 weken na datum ontvangst. Zonder tegenbericht worden de monsters nadien afgevoerd.
Indien de monsters langer bewaard dienen te blijven verzoeken wij U dit exemplaar uiterlijk 1 werkdag voor afloop van de standaardbewaarperiode ondertekend aan ons te retourneren. Voor de kosten van het langer bewaren van monsters verwijzen wij naar de prijslijst.

Bewaren tot:

Datum:

Naam:

Handtekening:

Wij vertrouwen erop uw opdracht hiermee naar verwachting te hebben uitgevoerd, mocht U naar aanleiding van dit analyscertificaat nog vragen hebben verzoeken wij U contact op te nemen met de afdeling Verkoop en Advies.

Met vriendelijke groet,

Eurofins Analytico B.V.



Ing. A. Veldhuizen
Technical Manager

Eurofins Analytico B.V.

Gildeweg 42-46
3771 NB Barneveld
P.O. Box 459
3770 AL Barneveld NL

Tel. +31 (0)34 242 63 00
Fax +31 (0)34 242 63 99
E-mail info-env@eurofins.nl
Site www.eurofins.nl

BNP Paribas S.A. 227 9245 25
IBAN: NL71BNPA0227924525
BIC: BNPANL2A
KvK/CoC No. 09088623
BTW/VAT No. NL 8043.14.883.B01

Eurofins Analytico B.V. is ISO 14001: 2004 gecertificeerd door TÜV en erkend door het Vlaamse Gewest (OVAM en Dep. Omgeving), het Brusselse Gewest (BIM), het Waalse Gewest (DGRNE-OWD) en door de overheid van Luxemburg (MEV).

Analysecertificaat

Uw project/verslagnummer	EN04762	Certificaatnummer/Versie	2018103412/1
Uw projectnaam	Westenstein fase 2 Kollum	Startdatum	13-Jul-2018
Uw ordernummer		Rapportagedatum	19-Jul-2018/08:13
Monsternemer	Lammert Boerma	Bijlage	A, B, C
Monstermatrix	Grond (AS3000)	Pagina	1/2

Analyse	Eenheid	1	2	3
Voorbehandeling				
Cryogeen malen AS3000		Uitgevoerd	Uitgevoerd	Uitgevoerd
Bodemkundige analyses				
S Droge stof	% (m/m)	84.9	84.7	83.7
S Organische stof	% (m/m) ds	4.5	3.6	4.4
Gloeirest	% (m/m) ds	93.9	94.9	94.3
S Korrelgrootte < 2 µm (Lutum)	% (m/m) ds	22.4	21.0	18.5
Metalen				
S Barium (Ba)	mg/kg ds	30	28	24
S Cadmium (Cd)	mg/kg ds	<0.20	<0.20	<0.20
S Kobalt (Co)	mg/kg ds	7.6	7.6	8.6
S Koper (Cu)	mg/kg ds	9.3	7.7	7.5
S Kwik (Hg)	mg/kg ds	0.054	0.059	<0.050
S Molybdeen (Mo)	mg/kg ds	<1.5	<1.5	<1.5
S Nikkel (Ni)	mg/kg ds	16	17	17
S Lood (Pb)	mg/kg ds	25	22	26
S Zink (Zn)	mg/kg ds	47	49	49
Minerale olie				
Minerale olie (C10-C12)	mg/kg ds	<3.0	<3.0	<3.0
Minerale olie (C12-C16)	mg/kg ds	21	<5.0	5.5
Minerale olie (C16-C21)	mg/kg ds	21	<5.0	<5.0
Minerale olie (C21-C30)	mg/kg ds	14	<11	<11
Minerale olie (C30-C35)	mg/kg ds	12	6.7	8.2
Minerale olie (C35-C40)	mg/kg ds	<6.0	<6.0	<6.0
S Minerale olie totaal (C10-C40)	mg/kg ds	73	<35	<35
Chromatogram olie (GC)		Zie bijl.		
Polychloorbifenylen, PCB				
S PCB 28	mg/kg ds	<0.0010	<0.0010	<0.0010
S PCB 52	mg/kg ds	<0.0010	<0.0010	<0.0010
S PCB 101	mg/kg ds	<0.0010	<0.0010	<0.0010

Nr.	Monsteromschrijving	Datum monstername	Monster nr.
1	1, 101: 0-50, 102: 0-50, 103: 0-50, 104: 0-50, 105: 0-50, 106: 0-50, 107: 0-50, 108:	13-Jul-2018	10210741
2	2, 110: 0-50, 111: 0-50, 112: 0-50, 113: 0-50, 114: 0-50, 115: 0-50, 116: 0-50, 1	13-Jul-2018	10210742
3	3, 119: 0-50, 120: 0-50, 121: 0-50, 122: 0-50, 123: 0-50, 124: 0-50, 125: 0-50, 126:	013-Jul-2018	10210743

Eurofins Analytico B.V.

Gildeweg 42-46
3771 NB Barneveld
P.O. Box 459
3770 AL Barneveld NL

Tel. +31 (0)34 242 63 00
Fax +31 (0)34 242 63 99
E-mail info-env@eurofins.nl
Site www.eurofins.nl

BNP Paribas S.A. 227 9245 25
IBAN: NL71BNPA0227924525
BIC: BNPANL2A
KvK/CoC No. 09088623
BTW/VAT No. NL 8043.14.883.B01



Q: door RvA geaccrediteerde verrichting
R: AP04 erkende verrichting
S: AS SIKB erkende verrichting
V: VLAREL erkende verrichting
M: MCERTS erkend

Dit certificaat mag uitsluitend in zijn geheel worden gereproduceerd.
Eurofins Analytico B.V. is ISO 14001: 2004 gecertificeerd door TÜV en erkend door het Vlaamse Gewest (OVAM en Dep. Omgeving), het Brusselse Gewest (BIM), het Waalse Gewest (DGRNE-OWD) en door de overheid van Luxemburg (MEV).



Analysecertificaat

Uw project/verslagnummer	EN04762	Certificaatnummer/Versie	2018103412/1
Uw projectnaam	Westenstein fase 2 Kollum	Startdatum	13-Jul-2018
Uw ordernummer		Rapportagedatum	19-Jul-2018/08:13
Monsternemer	Lammert Boerma	Bijlage	A, B, C
Monstermatrix	Grond (AS3000)	Pagina	2/2

Analyse	Eenheid	1	2	3
S PCB 118	mg/kg ds	<0.0010	<0.0010	<0.0010
S PCB 138	mg/kg ds	<0.0010	<0.0010	<0.0010
S PCB 153	mg/kg ds	<0.0010	<0.0010	<0.0010
S PCB 180	mg/kg ds	<0.0010	<0.0010	<0.0010
S PCB (som 7) (factor 0,7)	mg/kg ds	0.0049 ¹⁾	0.0049 ¹⁾	0.0049 ¹⁾
Polycyclische Aromatische Koolwaterstoffen, PAK				
S Naftaleen	mg/kg ds	<0.050	<0.050	<0.050
S Fenanthreen	mg/kg ds	<0.050	<0.050	<0.050
S Anthraceen	mg/kg ds	<0.050	<0.050	<0.050
S Fluorantheen	mg/kg ds	<0.050	<0.050	<0.050
S Benzo(a)anthraceen	mg/kg ds	<0.050	<0.050	<0.050
S Chryseen	mg/kg ds	<0.050	<0.050	<0.050
S Benzo(k)fluorantheen	mg/kg ds	<0.050	<0.050	<0.050
S Benzo(a)pyreen	mg/kg ds	<0.050	<0.050	<0.050
S Benzo(ghi)peryleen	mg/kg ds	<0.050	<0.050	<0.050
S Indeno(123-cd)pyreen	mg/kg ds	<0.050	<0.050	<0.050
S PAK VROM (10) (factor 0,7)	mg/kg ds	0.35 ¹⁾	0.35 ¹⁾	0.35 ¹⁾

Nr.	Monsterschrijving	Datum monstername	Monster nr.
1	1, 101: 0-50, 102: 0-50, 103: 0-50, 104: 0-50, 105: 0-50, 106: 0-50, 107: 0-50, 108:	13-Jul-2018	10210741
2	2, 110: 0-50, 111: 0-50, 112: 0-50, 113: 0-50, 114: 0-50, 115: 0-50, 116: 0-50, 1	13-Jul-2018	10210742
3	3, 119: 0-50, 120: 0-50, 121: 0-50, 122: 0-50, 123: 0-50, 124: 0-50, 125: 0-50, 126:	013-Jul-2018	10210743

Eurofins Analytico B.V.

Gildeweg 42-46
3771 NB Barneveld
P.O. Box 459
3770 AL Barneveld NL

Tel. +31 (0)34 242 63 00
Fax +31 (0)34 242 63 99
E-mail info-env@eurofins.nl
Site www.eurofins.nl

BNP Paribas S.A. 227 9245 25
IBAN: NL71BNPA0227924525
BIC: BNPANL2A
KvK/CoC No. 09088623
BTW/VAT No. NL 8043.14.883.B01



Q: door RvA geaccrediteerde verrichting
R: AP04 erkende verrichting
S: AS SIKB erkende verrichting
V: VLAREL erkende verrichting
M: MCERTS erkend

Dit certificaat mag uitsluitend in zijn geheel worden gereproduceerd.
Eurofins Analytico B.V. is ISO 14001: 2004 gecertificeerd door TÜV en erkend door het Vlaamse Gewest (OVAM en Dep. Omgeving), het Brusselse Gewest (BIM), het Waalse Gewest (DGRNE-OWD) en door de overheid van Luxemburg (MEV).

Akkoord
Pr.coörd.



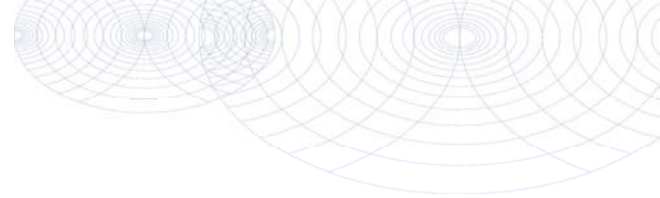

Bijlage (A) met deelmonsterinformatie behorende bij analysecertificaat 2018103412/1

Monster nr.	Boornr	Omschrijving	Van	Tot	Barcode	Monstername ID/Monsteromsch.
10210741	106		0	50	0535632084	10596963
10210741	102		0	50	0535632077	10596963
10210741	103		0	50	0535105048	10596963
10210741	107		0	50	0535105208	10596963
10210741	109		0	50	0535105045	10596963
10210741	104		0	50	0535105052	10596963
10210741	101		0	50	0535105040	10596963
10210741	105		0	50	0535105050	10596963
10210741	108		0	50	0535105051	10596963
10210742	115		0	50	0535632075	10596964
10210742	110		0	50	0535105042	10596964
10210742	117		0	50	0535632081	10596964
10210742	116		0	50	0535632088	10596964
10210742	114		0	50	0535105044	10596964
10210742	118		0	50	0535632087	10596964
10210742	111		0	50	0535632086	10596964
10210742	113		0	50	0535632082	10596964
10210742	112		0	50	0535632079	10596964
10210743	122		0	50	0535105214	10596965
10210743	120		0	50	0535105219	10596965
10210743	119		0	50	0535105209	10596965
10210743	121		0	50	0535105195	10596965
10210743	123		0	50	0535105215	10596965
10210743	124		0	50	0535105206	10596965
10210743	125		0	50	0535105217	10596965
10210743	128		0	50	0535105213	10596965
10210743	126		0	50	0535105212	10596965
10210743	127		0	50	0535105210	10596965



Eurofins Analytico B.V.

Gildeweg 42-46
 3771 NB Barneveld
 P.O. Box 459
 3770 AL Barneveld NL
 Tel. +31 (0)34 242 63 00
 Fax +31 (0)34 242 63 99
 E-mail info-env@eurofins.nl
 Site www.eurofins.nl

BNP Paribas S.A. 227 9245 25
 IBAN: NL71BNPA0227924525
 BIC: BNPANL2A
 KvK/CoC No. 09088623
 BTW/VAT No. NL 8043.14.883.B01

Eurofins Analytico B.V. is ISO 14001: 2004 gecertificeerd door TÜV en erkend door het Vlaamse Gewest (OVAM en Dep. Omgeving), het Brusselse Gewest (BIM), het Waalse Gewest (DGRNE-OWD) en door de overheid van Luxemburg (MEV).

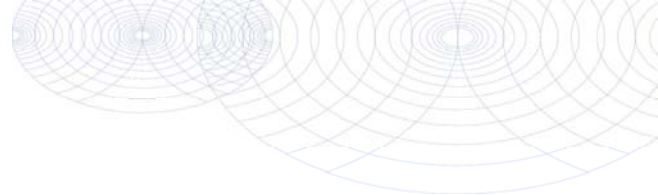
**Bijlage (B) met opmerkingen behorende bij analysecertificaat 2018103412/1**

Pagina 1/1

Opmerking 1)De toetswaarde van de som is gelijk aan de sommatie van $0,7 \cdot RG$ **Eurofins Analytico B.V.**

Gildeweg 42-46 Tel. +31 (0)34 242 63 00
3771 NB Barneveld Fax +31 (0)34 242 63 99
P.O. Box 459 E-mail info-env@eurofins.nl
3770 AL Barneveld NL Site www.eurofins.nl

BNP Paribas S.A. 227 9245 25
IBAN: NL71BNPA0227924525
BIC: BNPNL2A
KvK/CoC No. 09088623
BTW/VAT No. NL 8043.14.883.B01

Eurofins Analytico B.V. is ISO 14001: 2004 gecertificeerd door TÜV en erkend door het Vlaamse Gewest (OVAM en Dep. Omgeving), het Brusselse Gewest (BIM), het Waalse Gewest (DGRNE-OWD) en door de overheid van Luxemburg (MEV).

Bijlage (C) met methodeverwijzingen behorende bij analysecertificaat 2018103412/1

Pagina 1/1

Analyse	Methode	Techniek	Methode referentie
Cryogeen malen AS3000	W0106	Voorbehandeling	Cf. AS3000
Droge Stof	W0104	Gravimetrie	Cf. pb 3010-2 en gw. NEN-EN 15934
Organische stof (gloeiverlies)	W0109	Gravimetrie	Cf. pb 3010-3 en cf. NEN 5754
Korrelgrootte < 2 µm (lutum)	W0171	Sedimentatie	Cf. pb 3010-4 en cf. NEN 5753
Barium (Ba)	W0423	ICP-MS	Cf. pb 3010-5 en cf. NEN-EN-ISO 17294-2
Cadmium (Cd)	W0423	ICP-MS	Cf. pb 3010-5 en cf. NEN-EN-ISO 17294-2
Kobalt (Co)	W0423	ICP-MS	Cf. pb 3010-5 en cf. NEN-EN-ISO 17294-2
Koper (Cu)	W0423	ICP-MS	Cf. pb 3010-5 en cf. NEN-EN-ISO 17294-2
Kwik (Hg)	W0423	ICP-MS	Cf. pb 3010-5 en cf. NEN-EN-ISO 17294-2
Molybdeen (Mo)	W0423	ICP-MS	Cf. pb 3010-5 en cf. NEN-EN-ISO 17294-2
Nikkel (Ni)	W0423	ICP-MS	Cf. pb 3010-5 en cf. NEN-EN-ISO 17294-2
Lood (Pb)	W0423	ICP-MS	Cf. pb 3010-5 en cf. NEN-EN-ISO 17294-2
Zink (Zn)	W0423	ICP-MS	Cf. pb 3010-5 en cf. NEN-EN-ISO 17294-2
Minerale Olie (C10-C40)	W0202	GC-FID	Cf. pb 3010-7 en gw. NEN-EN-ISO 16703
Chromatogram M0 (GC)	W0202	GC-FID	Gelijkw. NEN-EN-ISO 16703
PCB (7)	W0271	GC-MS	Cf. pb 3010-8 en gw. NEN 6980
PAK (10) (VROM)	W0271	GC-MS	Cf. pb. 3010-6 en gw. NEN-ISO 18287
PAK som AS3000/AP04	W0271	GC-MS	Cf. pb. 3010-6 en gw. NEN-ISO 18287

Nadere informatie over de toegepaste onderzoeksmethoden alsmede een classificatie van de meetonzekerheid staan vermeld in ons overzicht "Specificaties analysemethoden", versie juni 2016.

Chromatogram TPH/ Mineral Oil

Sample ID.: 10210741

Certificate no.: 2018103412

Sample description.: 1, 101: 0-50, 102: 0-50, 103: 0-50, 104: 0-50, 105

V

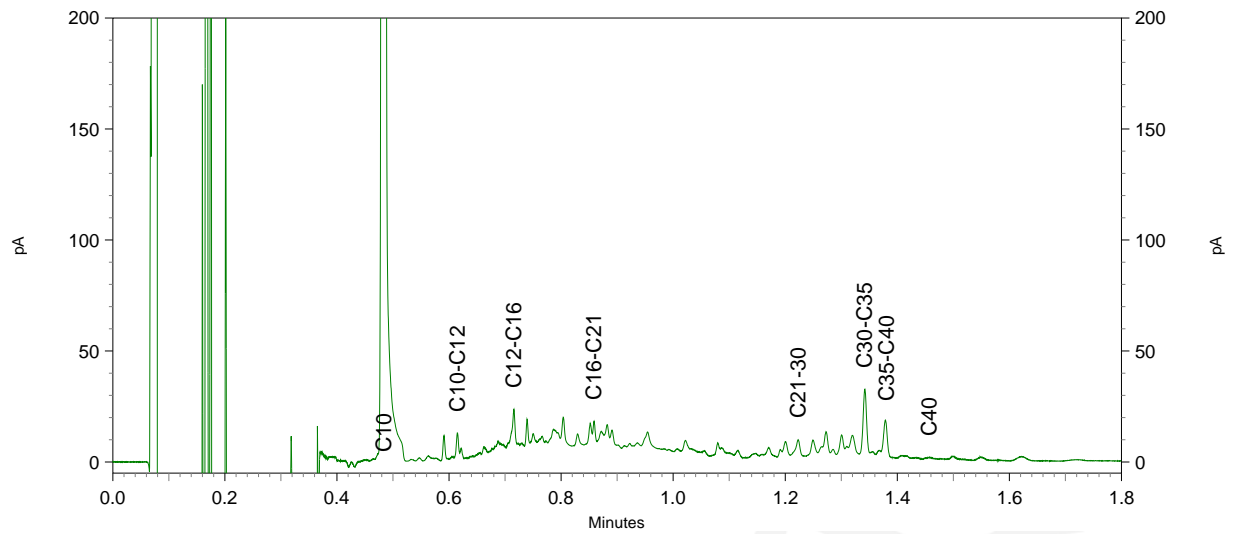
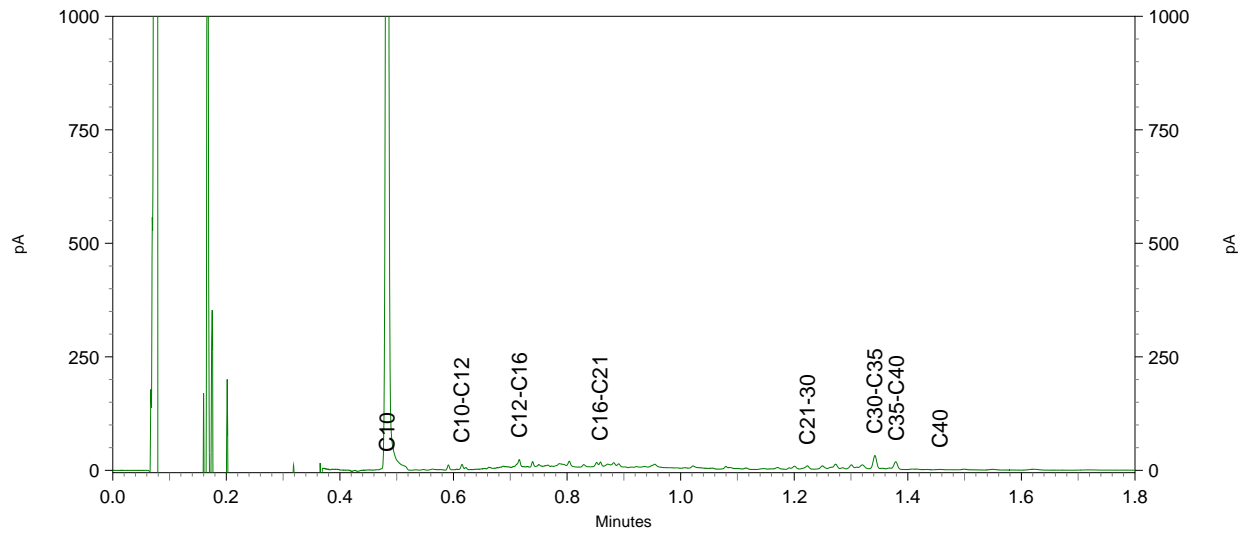
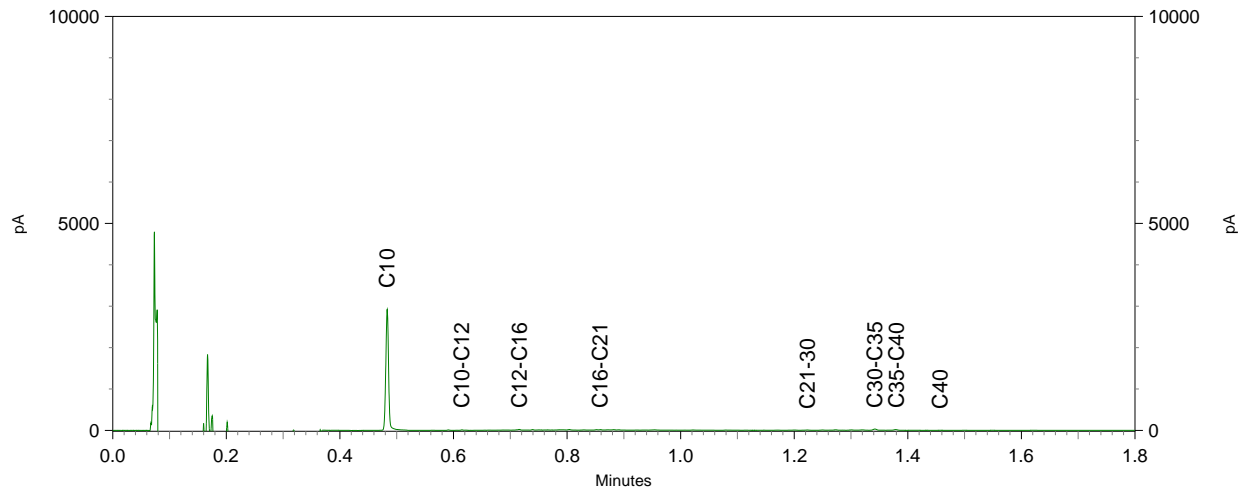

Enviso BV
T.a.v. Lammert Boerma
Postbus 508
9200 AM DRACHTEN

Analyscertificaat

Datum: 18-Jul-2018

Hierbij ontvangt u de resultaten van het navolgende laboratoriumonderzoek.

Certificaatnummer/Versie	2018103420/1
Uw project/verslagnummer	EN04762
Uw projectnaam	Westenstein fase 2 Kollum
Uw ordernummer	
Monster(s) ontvangen	13-Jul-2018

Dit certificaat mag uitsluitend in zijn geheel worden gereproduceerd.
De analyse resultaten hebben alleen betrekking op het beproefde object.

De grondmonsters worden tot 4 weken na datum ontvangst bewaard en watermonsters tot 2 weken na datum ontvangst. Zonder tegenbericht worden de monsters nadien afgevoerd.
Indien de monsters langer bewaard dienen te blijven verzoeken wij U dit exemplaar uiterlijk 1 werkdag voor afloop van de standaardbewaarperiode ondertekend aan ons te retourneren. Voor de kosten van het langer bewaren van monsters verwijzen wij naar de prijslijst.

Bewaren tot:

Datum:

Naam:

Handtekening:

Wij vertrouwen erop uw opdracht hiermee naar verwachting te hebben uitgevoerd, mocht U naar aanleiding van dit analysecertificaat nog vragen hebben verzoeken wij U contact op te nemen met de afdeling Verkoop en Advies.

Met vriendelijke groet,

Eurofins Analytico B.V.



Ing. A. Veldhuizen
Technical Manager

Eurofins Analytico B.V.

Gildeweg 42-46
3771 NB Barneveld
P.O. Box 459
3770 AL Barneveld NL

Tel. +31 (0)34 242 63 00
Fax +31 (0)34 242 63 99
E-mail info-env@eurofins.nl
Site www.eurofins.nl

BNP Paribas S.A. 227 9245 25
IBAN: NL71BNPA0227924525
BIC: BNPANL2A
KvK/CoC No. 09088623
BTW/VAT No. NL 8043.14.883.B01

Eurofins Analytico B.V. is ISO 14001: 2004 gecertificeerd door TÜV en erkend door het Vlaamse Gewest (OVAM en Dep. Omgeving), het Brusselse Gewest (BIM), het Waalse Gewest (DGRNE-OWD) en door de overheid van Luxemburg (MEV).

Analysecertificaat

Uw project/verslagnummer	EN04762	Certificaatnummer/Versie	2018103420/1
Uw projectnaam	Westenstein fase 2 Kollum	Startdatum	13-Jul-2018
Uw ordernummer		Rapportagedatum	18-Jul-2018/14:23
Monsternemer	Lammert Boerma	Bijlage	A, B, C
Monstermatrix	Grond (AS3000)	Pagina	1/2

Analyse	Eenheid	1	2
Voorbehandeling			
Cryogeen malen AS3000		Uitgevoerd	Uitgevoerd
Bodemkundige analyses			
S Droge stof	% (m/m)	77.8	81.2
S Organische stof	% (m/m) ds	3.3	2.5
Gloeirest	% (m/m) ds	94.9	97.1
S Korrelgrootte < 2 µm (Lutum)	% (m/m) ds	24.8	5.8
Metalen			
S Barium (Ba)	mg/kg ds	23	<20
S Cadmium (Cd)	mg/kg ds	<0.20	<0.20
S Kobalt (Co)	mg/kg ds	8.6	4.3
S Koper (Cu)	mg/kg ds	7.7	<5.0
S Kwik (Hg)	mg/kg ds	<0.050	<0.050
S Molybdeen (Mo)	mg/kg ds	<1.5	<1.5
S Nikkel (Ni)	mg/kg ds	22	10
S Lood (Pb)	mg/kg ds	17	<10
S Zink (Zn)	mg/kg ds	51	24
Minerale olie			
Minerale olie (C10-C12)	mg/kg ds	<3.0	<3.0
Minerale olie (C12-C16)	mg/kg ds	5.4	<5.0
Minerale olie (C16-C21)	mg/kg ds	<5.0	<5.0
Minerale olie (C21-C30)	mg/kg ds	<11	<11
Minerale olie (C30-C35)	mg/kg ds	7.8	7.4
Minerale olie (C35-C40)	mg/kg ds	<6.0	<6.0
S Minerale olie totaal (C10-C40)	mg/kg ds	<35	<35
Polychloorbifenylen, PCB			
S PCB 28	mg/kg ds	<0.0010	<0.0010
S PCB 52	mg/kg ds	<0.0010	<0.0010
S PCB 101	mg/kg ds	<0.0010	<0.0010
S PCB 118	mg/kg ds	<0.0010	<0.0010

Nr.	Monsteromschrijving	Datum monstername	Monster nr.
1	4, 101: 70-120, 106: 0-50, 120: 70-120, 122: 70-120	13-Jul-2018	10210767
2	5, 110: 50-100, 113: 50-100, 115: 50-100, 126: 70-120	13-Jul-2018	10210768

Eurofins Analytico B.V.

Gildeweg 42-46
 3771 NB Barneveld
 P.O. Box 459
 3770 AL Barneveld NL

Tel. +31 (0)34 242 63 00
 Fax +31 (0)34 242 63 99
 E-mail info-env@eurofins.nl
 Site www.eurofins.nl

BNP Paribas S.A. 227 9245 25
 IBAN: NL71BNPA0227924525
 BIC: BNPANL2A
 KvK/CoC No. 09088623
 BTW/VAT No. NL 8043.14.883.B01



Q: door RvA geaccrediteerde verrichting
 R: AP04 erkende verrichting
 S: AS SIKB erkende verrichting
 V: VLAREL erkende verrichting
 M: MCERTS erkend

Dit certificaat mag uitsluitend in zijn geheel worden gereproduceerd.
 Eurofins Analytico B.V. is ISO 14001: 2004 gecertificeerd door TÜV en erkend door het Vlaamse Gewest (OVAM en Dep. Omgeving), het Brusselse Gewest (BIM), het Waalse Gewest (DGRNE-OWD) en door de overheid van Luxemburg (MEV).



Analysecertificaat

Uw project/verslagnummer	EN04762	Certificaatnummer/Versie	2018103420/1
Uw projectnaam	Westenstein fase 2 Kollum	Startdatum	13-Jul-2018
Uw ordernummer		Rapportagedatum	18-Jul-2018/14:23
Monsternemer	Lammert Boerma	Bijlage	A, B, C
Monstermatrix	Grond (AS3000)	Pagina	2/2

Analyse	Eenheid	1	2
S PCB 138	mg/kg ds	<0.0010	<0.0010
S PCB 153	mg/kg ds	<0.0010	<0.0010
S PCB 180	mg/kg ds	<0.0010	<0.0010
S PCB (som 7) (factor 0,7)	mg/kg ds	0.0049 ¹⁾	0.0049 ¹⁾
Polycyclische Aromatische Koolwaterstoffen, PAK			
S Naftaleen	mg/kg ds	<0.050	<0.050
S Fenanthreen	mg/kg ds	<0.050	<0.050
S Anthraceen	mg/kg ds	<0.050	<0.050
S Fluorantheen	mg/kg ds	<0.050	<0.050
S Benzo(a)anthraceen	mg/kg ds	<0.050	<0.050
S Chryseen	mg/kg ds	<0.050	<0.050
S Benzo(k)fluorantheen	mg/kg ds	<0.050	<0.050
S Benzo(a)pyreen	mg/kg ds	<0.050	<0.050
S Benzo(ghi)peryleen	mg/kg ds	<0.050	<0.050
S Indeno(123-cd)pyreen	mg/kg ds	<0.050	<0.050
S PAK VROM (10) (factor 0,7)	mg/kg ds	0.35 ¹⁾	0.35 ¹⁾

Nr.	Monsterschrijving	Datum monstername	Monster nr.
1	4, 101: 70-120, 106: 0-50, 120: 70-120, 122: 70-120	13-Jul-2018	10210767
2	5, 110: 50-100, 113: 50-100, 115: 50-100, 126: 70-120	13-Jul-2018	10210768

Eurofins Analytico B.V.

Gildeweg 42-46
3771 NB Barneveld
P.O. Box 459
3770 AL Barneveld NL

Tel. +31 (0)34 242 63 00
Fax +31 (0)34 242 63 99
E-mail info-env@eurofins.nl
Site www.eurofins.nl

BNP Paribas S.A. 227 9245 25
IBAN: NL71BNPA0227924525
BIC: BNPANL2A
KvK/CoC No. 09088623
BTW/VAT No. NL 8043.14.883.B01



Q: door RvA geaccrediteerde verrichting
R: AP04 erkende verrichting
S: RS SIKB erkende verrichting
V: VLAREL erkende verrichting
M: MCERTS erkend

Dit certificaat mag uitsluitend in zijn geheel worden gereproduceerd.
Eurofins Analytico B.V. is ISO 14001: 2004 gecertificeerd door TÜV en erkend door het Vlaamse Gewest (OVAM en Dep. Omgeving), het Brusselse Gewest (BIM), het Waalse Gewest (DGRNE-OWD) en door de overheid van Luxemburg (MEV).

Akkoord
Pr.coörd.



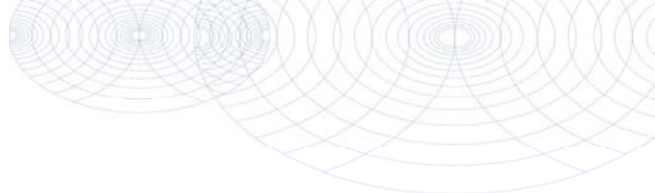

Bijlage (A) met deelmonsterinformatie behorende bij analysecertificaat 2018103420/1

Pagina 1/1

Monster nr.	Boornr	Omschrijving	Van	Tot	Barcode	Monstername ID/Monsteromsch.
10210767	122		70	120	0535105218	10598140
10210767	120		70	120	0535105211	10598140
10210767	101		70	120	0535105047	10598140
10210767	106		0	50	0535632084	10598140
10210768	115		50	100	0535632076	10598141
10210768	126		70	120	0535105207	10598141
10210768	110		50	100	0535105041	10598141
10210768	113		50	100	0535632083	10598141



Eurofins Analytico B.V.

Gildeweg 42-46
 3771 NB Barneveld
 P.O. Box 459
 3770 AL Barneveld NL

Tel. +31 (0)34 242 63 00
 Fax +31 (0)34 242 63 99
 E-mail info-env@eurofins.nl
 Site www.eurofins.nl

BNP Paribas S.A. 227 9245 25
 IBAN: NL71BNPA0227924525
 BIC: BNPANL2A
 KvK/CoC No. 09088623
 BTW/VAT No. NL 8043.14.883.B01

Eurofins Analytico B.V. is ISO 14001: 2004 gecertificeerd door TÜV en erkend door het Vlaamse Gewest (OVAM en Dep. Omgeving), het Brusselse Gewest (BIM), het Waalse Gewest (DGRNE-OWD) en door de overheid van Luxemburg (MEV).

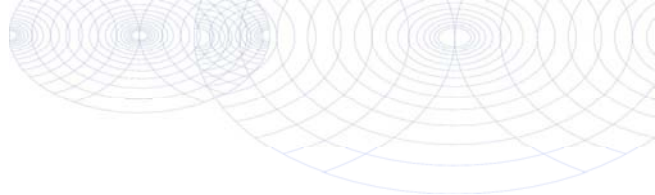
**Bijlage (B) met opmerkingen behorende bij analysecertificaat 2018103420/1**

Pagina 1/1

Opmerking 1)De toetswaarde van de som is gelijk aan de sommatie van $0,7 \cdot RG$ **Eurofins Analytico B.V.**

Gildeweg 42-46 Tel. +31 (0)34 242 63 00
3771 NB Barneveld Fax +31 (0)34 242 63 99
P.O. Box 459 E-mail info-env@eurofins.nl
3770 AL Barneveld NL Site www.eurofins.nl

BNP Paribas S.A. 227 9245 25
IBAN: NL71BNPA0227924525
BIC: BNPNL2A
KvK/CoC No. 09088623
BTW/VAT No. NL 8043.14.883.B01

Eurofins Analytico B.V. is ISO 14001: 2004 gecertificeerd door TÜV en erkend door het Vlaamse Gewest (OVAM en Dep. Omgeving), het Brusselse Gewest (BIM), het Waalse Gewest (DGRNE-OWD) en door de overheid van Luxemburg (MEV).

Bijlage (C) met methodeverwijzingen behorende bij analysecertificaat 2018103420/1

Pagina 1/1

Analyse	Methode	Techniek	Methode referentie
Cryogeen malen AS3000	W0106	Voorbehandeling	Cf. AS3000
Droge Stof	W0104	Gravimetrie	Cf. pb 3010-2 en gw. NEN-EN 15934
Organische stof (gloeiverlies)	W0109	Gravimetrie	Cf. pb 3010-3 en cf. NEN 5754
Korrelgrootte < 2 µm (lutum)	W0171	Sedimentatie	Cf. pb 3010-4 en cf. NEN 5753
Barium (Ba)	W0423	ICP-MS	Cf. pb 3010-5 en cf. NEN-EN-ISO 17294-2
Cadmium (Cd)	W0423	ICP-MS	Cf. pb 3010-5 en cf. NEN-EN-ISO 17294-2
Kobalt (Co)	W0423	ICP-MS	Cf. pb 3010-5 en cf. NEN-EN-ISO 17294-2
Koper (Cu)	W0423	ICP-MS	Cf. pb 3010-5 en cf. NEN-EN-ISO 17294-2
Kwik (Hg)	W0423	ICP-MS	Cf. pb 3010-5 en cf. NEN-EN-ISO 17294-2
Molybdeen (Mo)	W0423	ICP-MS	Cf. pb 3010-5 en cf. NEN-EN-ISO 17294-2
Nikkel (Ni)	W0423	ICP-MS	Cf. pb 3010-5 en cf. NEN-EN-ISO 17294-2
Lood (Pb)	W0423	ICP-MS	Cf. pb 3010-5 en cf. NEN-EN-ISO 17294-2
Zink (Zn)	W0423	ICP-MS	Cf. pb 3010-5 en cf. NEN-EN-ISO 17294-2
Minerale Olie (C10-C40)	W0202	GC-FID	Cf. pb 3010-7 en gw. NEN-EN-ISO 16703
PCB (7)	W0271	GC-MS	Cf. pb 3010-8 en gw. NEN 6980
PAK (10) (VROM)	W0271	GC-MS	Cf. pb. 3010-6 en gw. NEN-ISO 18287
PAK som AS3000/AP04	W0271	GC-MS	Cf. pb. 3010-6 en gw. NEN-ISO 18287

Nadere informatie over de toegepaste onderzoeksmethoden alsmede een classificatie van de meetonzekerheid staan vermeld in ons overzicht "Specificaties analysemethoden", versie juni 2016.

Enviso Ingenieursbureau
T.a.v. Roel Klaasse Bos
De Meerpaal 11
9206 AJ DRACHTEN

Analyscertificaat

Datum: 23-Jul-2018

Hierbij ontvangt u de resultaten van het navolgende laboratoriumonderzoek.

Certificaatnummer/Versie	2018107162/1
Uw project/verslagnummer	EN04762
Uw projectnaam	Westenstein fase 2 Kollum
Uw ordernummer	
Monster(s) ontvangen	20-Jul-2018

Dit certificaat mag uitsluitend in zijn geheel worden gereproduceerd.
De analyse resultaten hebben alleen betrekking op het beproefde object.

De grondmonsters worden tot 4 weken na datum ontvangst bewaard en watermonsters tot 2 weken na datum ontvangst. Zonder tegenbericht worden de monsters nadien afgevoerd.
Indien de monsters langer bewaard dienen te blijven verzoeken wij U dit exemplaar uiterlijk 1 werkdag voor afloop van de standaardbewaarperiode ondertekend aan ons te retourneren. Voor de kosten van het langer bewaren van monsters verwijzen wij naar de prijslijst.

Bewaren tot:

Datum:

Naam:

Handtekening:

Wij vertrouwen erop uw opdracht hiermee naar verwachting te hebben uitgevoerd, mocht U naar aanleiding van dit analyscertificaat nog vragen hebben verzoeken wij U contact op te nemen met de afdeling Verkoop en Advies.

Met vriendelijke groet,

Eurofins Analytico B.V.



Ing. A. Veldhuizen
Technical Manager

Eurofins Analytico B.V.

Gildeweg 42-46
3771 NB Barneveld
P.O. Box 459
3770 AL Barneveld NL

Tel. +31 (0)34 242 63 00
Fax +31 (0)34 242 63 99
E-mail info-env@eurofins.nl
Site www.eurofins.nl

BNP Paribas S.A. 227 9245 25
IBAN: NL71BNPA0227924525
BIC: BNPANL2A
KvK/CoC No. 09088623
BTW/VAT No. NL 8043.14.883.B01

Eurofins Analytico B.V. is ISO 14001: 2004 gecertificeerd door TÜV en erkend door het Vlaamse Gewest (OVAM en Dep. Omgeving), het Brusselse Gewest (BIM), het Waalse Gewest (DGRNE-OWD) en door de overheid van Luxemburg (MEV).

Analysecertificaat

Uw project/verslagnummer	EN04762	Certificaatnummer/Versie	2018107162/1
Uw projectnaam	Westenstein fase 2 Kollum	Startdatum	20-Jul-2018
Uw ordernummer		Rapportagedatum	23-Jul-2018/07:29
Monsternemer	Roel Klaasse Bos	Bijlage	A, B, C
Monstermatrix	Water (AS3000)	Pagina	1/2

Analyse	Eenheid	1	2
Metalen			
S Barium (Ba)	µg/L	27	45
S Cadmium (Cd)	µg/L	<0.20	<0.20
S Kobalt (Co)	µg/L	<2.0	<2.0
S Koper (Cu)	µg/L	<2.0	<2.0
S Kwik (Hg)	µg/L	<0.050	<0.050
S Molybdeen (Mo)	µg/L	<2.0	<2.0
S Nikkel (Ni)	µg/L	<3.0	<3.0
S Lood (Pb)	µg/L	<2.0	<2.0
S Zink (Zn)	µg/L	21	36
Vluchtige Aromatische Koolwaterstoffen			
S Benzeen	µg/L	<0.20	<0.20
S Toluene	µg/L	<0.20	<0.20
S Ethylbenzeen	µg/L	<0.20	<0.20
S o-Xyleen	µg/L	<0.10	<0.10
S m, p-Xyleen	µg/L	<0.20	<0.20
S Xylenen (som) factor 0,7	µg/L	0.21 ¹⁾	0.21 ¹⁾
BTEX (som)	µg/L	<0.90	<0.90
S Naftaleen	µg/L	<0.020	<0.020
S Styreen	µg/L	<0.20	<0.20
Vluchtige organische halogeenkoolwaterstoffen			
S Dichloormethaan	µg/L	<0.20	<0.20
S Trichloormethaan	µg/L	<0.20	<0.20
S Tetrachloormethaan	µg/L	<0.10	<0.10
S Trichlooretheen	µg/L	<0.20	<0.20
S Tetrachlooretheen	µg/L	<0.10	<0.10
S 1,1-Dichloorethaan	µg/L	<0.20	<0.20
S 1,2-Dichloorethaan	µg/L	<0.20	<0.20
S 1,1,1-Trichloorethaan	µg/L	<0.10	<0.10
S 1,1,2-Trichloorethaan	µg/L	<0.10	<0.10
S cis 1,2-Dichlooretheen	µg/L	<0.10	<0.10

Nr.	Monsteromschrijving	Datum monstername	Monster nr.
1	1, 106-1: 150-250	20-Jul-2018	10222821
2	2, 115-1: 170-270	20-Jul-2018	10222822

Eurofins Analytico B.V.

Gildeweg 42-46
3771 NB Barneveld
P.O. Box 459
3770 AL Barneveld NL

Tel. +31 (0)34 242 63 00
Fax +31 (0)34 242 63 99
E-mail info-env@eurofins.nl
Site www.eurofins.nl

BNP Paribas S.A. 227 9245 25
IBAN: NL71BNPA0227924525
BIC: BNPANL2A
KvK/CoC No. 09088623
BTW/VAT No. NL 8043.14.883.B01



Q: door RvA geaccrediteerde verrichting
R: AP04 erkende verrichting
S: AS SIKB erkende verrichting
V: VLAREL erkende verrichting
M: MCERTS erkend

Dit certificaat mag uitsluitend in zijn geheel worden gereproduceerd.
Eurofins Analytico B.V. is ISO 14001: 2004 gecertificeerd door TÜV en erkend door het Vlaamse Gewest (OVAM en Dep. Omgeving), het Brusselse Gewest (BIM), het Waalse Gewest (DGRNE-OWD) en door de overheid van Luxemburg (MEV).



Analysecertificaat

Uw project/verslagnummer	EN04762	Certificaatnummer/Versie	2018107162/1
Uw projectnaam	Westenstein fase 2 Kollum	Startdatum	20-Jul-2018
Uw ordernummer		Rapportagedatum	23-Jul-2018/07:29
Monsternemer	Roel Klaasse Bos	Bijlage	A, B, C
Monstermatrix	Water (AS3000)	Pagina	2/2

Analyse	Eenheid	1	2
S trans 1,2-Dichlooretheen	µg/L	<0.10	<0.10
CKW (som)	µg/L	<1.6	<1.6
S Tribroommethaan	µg/L	<0.20	<0.20
S Vinylchloride	µg/L	<0.10	<0.10
S 1,1-Dichlooretheen	µg/L	<0.10	<0.10
S 1,2-Dichloorethenen (Som) factor 0,7	µg/L	0.14 ¹⁾	0.14 ¹⁾
S 1,1-Dichloorpropaan	µg/L	<0.20	<0.20
S 1,2-Dichloorpropaan	µg/L	<0.20	<0.20
S 1,3-Dichloorpropaan	µg/L	<0.20	<0.20
S Dichloorpropanen som factor 0.7	µg/L	0.42	0.42
Minerale olie			
Minerale olie (C10-C12)	µg/L	<10	<10
Minerale olie (C12-C16)	µg/L	<10	<10
Minerale olie (C16-C21)	µg/L	<10	<10
Minerale olie (C21-C30)	µg/L	<15	<15
Minerale olie (C30-C35)	µg/L	<10	<10
Minerale olie (C35-C40)	µg/L	<10	<10
S Minerale olie totaal (C10-C40)	µg/L	<50	<50

Nr. Monsteromschrijving

Nr.	Monsteromschrijving	Datum monstername	Monster nr.
1	1, 106-1: 150-250	20-Jul-2018	10222821
2	2, 115-1: 170-270	20-Jul-2018	10222822

Eurofins Analytico B.V.

Gildeweg 42-46
3771 NB Barneveld
P.O. Box 459
3770 AL Barneveld NL

Tel. +31 (0)34 242 63 00
Fax +31 (0)34 242 63 99
E-mail info-env@eurofins.nl
Site www.eurofins.nl

BNP Paribas S.A. 227 9245 25
IBAN: NL71BNPA0227924525
BIC: BNPANL2A
KvK/CoC No. 09088623
BTW/VAT No. NL 8043.14.883.B01



Q: door RvA geaccrediteerde verrichting
R: AP04 erkende verrichting
S: AS SIKB erkende verrichting
V: VLAREL erkende verrichting
M: MCERTS erkend

Dit certificaat mag uitsluitend in zijn geheel worden gereproduceerd.
Eurofins Analytico B.V. is ISO 14001: 2004 gecertificeerd door TÜV en erkend door het Vlaamse Gewest (OVAM en Dep. Omgeving), het Brusselse Gewest (BIM), het Waalse Gewest (DGRNE-OWD) en door de overheid van Luxemburg (MEV).

Akkoord
Pr.coörd.



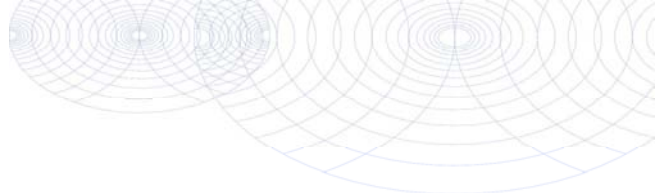

Bijlage (A) met deelmonsterinformatie behorende bij analysecertificaat 2018107162/1

Pagina 1/1

Monster nr.	Boornr	Omschrijving	Van	Tot	Barcode	Monstername ID/Monsteromsch.
10222821	1		150	250	0680351938	10673636
10222821	1		150	250	0680351920	10673636
10222821	1		150	250	0800700452	10673636
10222822	1		170	270	0800704812	10673637
10222822	1		170	270	0680351914	10673637
10222822	1		170	270	0680351946	10673637



Eurofins Analytico B.V.

Gildeweg 42-46
3771 NB Barneveld
P.O. Box 459
3770 AL Barneveld NL

Tel. +31 (0)34 242 63 00
Fax +31 (0)34 242 63 99
E-mail info-env@eurofins.nl
Site www.eurofins.nl

BNP Paribas S.A. 227 9245 25
IBAN: NL71BNPA0227924525
BIC: BNPANL2A
KvK/CoC No. 09088623
BTW/VAT No. NL 8043.14.883.B01

Eurofins Analytico B.V. is ISO 14001: 2004 gecertificeerd door TÜV en erkend door het Vlaamse Gewest (OVAM en Dep. Omgeving), het Brusselse Gewest (BIM), het Waalse Gewest (DGRNE-OWD) en door de overheid van Luxemburg (MEV).

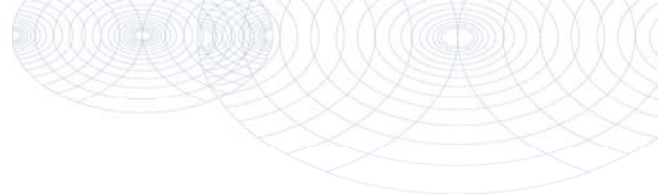
**Bijlage (B) met opmerkingen behorende bij analysecertificaat 2018107162/1**

Pagina 1/1

Opmerking 1)De toetswaarde van de som is gelijk aan de sommatie van $0,7 \cdot RG$ **Eurofins Analytico B.V.**

Gildeweg 42-46 Tel. +31 (0)34 242 63 00
3771 NB Barneveld Fax +31 (0)34 242 63 99
P.O. Box 459 E-mail info-env@eurofins.nl
3770 AL Barneveld NL Site www.eurofins.nl

BNP Paribas S.A. 227 9245 25
IBAN: NL71BNPA0227924525
BIC: BNPNL2A
KvK/CoC No. 09088623
BTW/VAT No. NL 8043.14.883.B01

Eurofins Analytico B.V. is ISO 14001: 2004 gecertificeerd door TÜV en erkend door het Vlaamse Gewest (OVAM en Dep. Omgeving), het Brusselse Gewest (BIM), het Waalse Gewest (DGRNE-OWD) en door de overheid van Luxemburg (MEV).

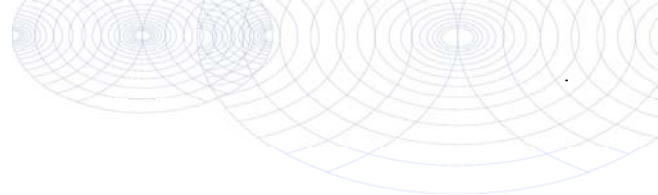

Bijlage (C) met methodeverwijzingen behorende bij analysecertificaat 2018107162/1

Pagina 1/1

Analyse	Methode	Techniek	Methode referentie
Aromaten (BTEXN)	W0254	HS-GC-MS	Cf. pb 3130-1
Barium (Ba)	W0421	ICP-MS	Cf. pb 3110-3 en cf. NEN-EN-ISO 17294-2
Cadmium (Cd)	W0421	ICP-MS	Cf. pb 3110-3 en cf. NEN-EN-ISO 17294-2
Kobalt (Co)	W0421	ICP-MS	Cf. pb 3110-3 en cf. NEN-EN-ISO 17294-2
Koper (Cu)	W0421	ICP-MS	Cf. pb 3110-3 en cf. NEN-EN-ISO 17294-2
Kwik (Hg)	W0421	ICP-MS	Cf. pb 3110-3 en cf. NEN-EN-ISO 17294-2
Molybdeen (Mo)	W0421	ICP-MS	Cf. pb 3110-3 en cf. NEN-EN-ISO 17294-2
Nikkel (Ni)	W0421	ICP-MS	Cf. pb 3110-3 en cf. NEN-EN-ISO 17294-2
Lood (Pb)	W0421	ICP-MS	Cf. pb 3110-3 en cf. NEN-EN-ISO 17294-2
Zink (Zn)	W0421	ICP-MS	Cf. pb 3110-3 en cf. NEN-EN-ISO 17294-2
Xylenen som AS3000	W0254	HS-GC-MS	Cf. pb 3130-1
Styreen	W0254	HS-GC-MS	Cf. pb 3130-1
VOC1 (11)	W0254	HS-GC-MS	Cf. pb 3130-1
Tribroommethaan (Bromoform)	W0254	HS-GC-MS	Cf. pb 3130-1
Vinylchloride	W0254	HS-GC-MS	Cf. pb 3130-1
1,1-Dichlooretheen	W0254	HS-GC-MS	Cf. pb 3130-1
DiChEtheen som AS3000	W0254	HS-GC-MS	Cf. pb 3130-1
1,1-Dichloorpropaan	W0254	HS-GC-MS	Cf. pb 3130-1
1,2-Dichloorpropaan	W0254	HS-GC-MS	Cf. pb 3130-1
1,3-Dichloorpropaan	W0254	HS-GC-MS	Cf. pb 3130-1
DiChlprop. som AS3000	W0254	HS-GC-MS	Cf. pb 3130-1
Minerale olie (C10-C40)	W0215	GC-FID	Cf. pb 3110-5

Nadere informatie over de toegepaste onderzoeksmethoden alsmede een classificatie van de meetonzekerheid staan vermeld in ons overzicht "Specificaties analysemethoden", versie juni 2016.



Eurofins Analytico B.V.

Gildeweg 42-46
3771 NB Barneveld
P.O. Box 459
3770 AL Barneveld NL

Tel. +31 (0)34 242 63 00
Fax +31 (0)34 242 63 99
E-mail info-env@eurofins.nl
Site www.eurofins.nl

BNP Paribas S.A. 227 9245 25
IBAN: NL71BNP0227924525
BIC: BNPANL2A
KvK/CoC No. 09088623
BTW/VAT No. NL 8043.14.883.B01

Eurofins Analytico B.V. is ISO 14001: 2004 gecertificeerd door TÜV en erkend door het Vlaamse Gewest (OVAM en Dep. Omgeving), het Brusselse Gewest (BIM), het Waalse Gewest (DGRNE-OWD) en door de overheid van Luxemburg (MEV).

Toetsingstabellen analyseresultaten Bbk

BoToVa T1 Beoordeling kwaliteit van grond en bagger bij toepassing op of in de landbodem

Projectnummer	EN04762
Projectnaam	Westenstein fase 2 Kollum
Ordernummer	
Datum monstername	13-07-2018
Monsternemer	Lammert Boerma
Certificaatnummer	2018103412
Startdatum	13-07-2018
Rapportagedatum	19-07-2018

Analyse	Eenheid	1	GSSD	Oordeel	RG Eis	AW	Wonen	Industrie	IW
Bodemtype correctie									
Organische stof		4,5							
Korrelgrootte < 2 µm (Lutum)		22,4							
Voorbehandeling									
Cryogeen malen AS3000		Uitgevoerd							
Bodemkundige analyses									
Droge stof	% (m/m)	84,9	84,9						
Organische stof	% (m/m) ds	4,5	4,5						
Gloeirest	% (m/m) ds	93,9							
Korrelgrootte < 2 µm (Lutum)	% (m/m) ds	22,4	22,4						
Metalen									
Barium (Ba)	mg/kg ds	30	32,75		20				920
Cadmium (Cd)	mg/kg ds	<0,20	0,1687	<=AW	0,2	0,6	1,2	4,3	13
Kobalt (Co)	mg/kg ds	7,6	8,269	<=AW	3	15	35	190	190
Koper (Cu)	mg/kg ds	9,3	10,75	<=AW	5	40	54	190	190
Kwik (Hg)	mg/kg ds	0,054	0,0574	<=AW	0,05	0,15	0,83	4,8	36
Molybdeen (Mo)	mg/kg ds	<1,5	1,05	<=AW	1,5	1,5	88	190	190
Nikkel (Ni)	mg/kg ds	16	17,28	<=AW	4	35		100	100
Lood (Pb)	mg/kg ds	25	27,63	<=AW	10	50	210	530	530
Zink (Zn)	mg/kg ds	47	53,09	<=AW	20	140	200	720	720
Minerale olie									
Minerale olie (C10-C12)	mg/kg ds	<3,0	4,667						
Minerale olie (C12-C16)	mg/kg ds	21	46,67						
Minerale olie (C16-C21)	mg/kg ds	21	46,67						
Minerale olie (C21-C30)	mg/kg ds	14	31,11						
Minerale olie (C30-C35)	mg/kg ds	12	26,67						
Minerale olie (C35-C40)	mg/kg ds	<6,0	9,333						
Minerale olie totaal (C10-C40)	mg/kg ds	73	162,2	<=AW	35	190	190	500	5000
Chromatogram olie (GC)		Zie bijl.							
Polychloorbifenylen, PCB									
PCB 28	mg/kg ds	<0,0010	0,0015						
PCB 52	mg/kg ds	<0,0010	0,0015						
PCB 101	mg/kg ds	<0,0010	0,0015						
PCB 118	mg/kg ds	<0,0010	0,0015						
PCB 138	mg/kg ds	<0,0010	0,0015						
PCB 153	mg/kg ds	<0,0010	0,0015						
PCB 180	mg/kg ds	<0,0010	0,0015						
PCB (som 7) (factor 0,7)	mg/kg ds	0,0049	0,0108	<=AW	0,0049	0,02	0,04	0,5	1
Polycyclische Aromatische Koolwaterstoffen, PAK									
Naftaleen	mg/kg ds	<0,050	0,035						
Fenanthreen	mg/kg ds	<0,050	0,035						
Anthraceen	mg/kg ds	<0,050	0,035						
Fluorantheen	mg/kg ds	<0,050	0,035						
Benzo(a)anthraceen	mg/kg ds	<0,050	0,035						
Chryseen	mg/kg ds	<0,050	0,035						
Benzo(k)fluorantheen	mg/kg ds	<0,050	0,035						
Benzo(a)pyreen	mg/kg ds	<0,050	0,035						
Benzo(ghi)peryleen	mg/kg ds	<0,050	0,035						
Indeno(123-cd)pyreen	mg/kg ds	<0,050	0,035						
PAK VROM (10) (factor 0,7)	mg/kg ds	0,35	0,35	<=AW	0,5	1,5	6,8	40	40

Legenda

Nr.	Analytico-nr	Monster
1	10210741	1, 101: 0-50, 102: 0-50, 103: 0-50, 104: 0-50, 105: 0-50, 106: 0-50, 107: 0-50, 108: 0-50, 109: 0-50

Eendoordeel: Altijd toepasbaar

Gebruikte afkortingen

GSSD	Gestandaardiseerd gehalte
AW	Achtergrondwaarde
<= AW	kleiner dan of gelijk aan Achtergrondwaarde
RG Eis	Vereiste rapportagegrens
IW	Interventiewaarde

Deze toetsing is uitgevoerd met behulp van BoToVa.

Zie voor info: <http://www.rwsleefomgeving.nl/onderwerpen/bodem-ondergrond/bbk/instrumenten/botova/>

BoToVa T1 Beoordeling kwaliteit van grond en bagger bij toepassing op of in de landbodem

Projectnummer	EN04762
Projectnaam	Westenstein fase 2 Kollum
Ordernummer	
Datum monstername	13-07-2018
Monsternemer	Lammert Boerma
Certificaatnummer	2018103412
Startdatum	13-07-2018
Rapportagedatum	19-07-2018

Analyse	Eenheid	2	GSSD	Oordeel	RG Eis	AW	Wonen	Industrie	IW
Bodetype correctie									
Organische stof		3,6							
Korrelgrootte < 2 µm (Lutum)		21							
Voorbehandeling									
Cryogeen malen AS3000		Uitgevoerd							
Bodemkundige analyses									
Droge stof	% (m/m)	84,7	84,7						
Organische stof	% (m/m) ds	3,6	3,6						
Gloeirest	% (m/m) ds	94,9							
Korrelgrootte < 2 µm (Lutum)	% (m/m) ds	21	21						
Metalen									
Barium (Ba)	mg/kg ds	28	32,15		20				920
Cadmium (Cd)	mg/kg ds	<0,20	0,1765	<=AW	0,2	0,6	1,2	4,3	13
Kobalt (Co)	mg/kg ds	7,6	8,68	<=AW	3	15	35	190	190
Koper (Cu)	mg/kg ds	7,7	9,315	<=AW	5	40	54	190	190
Kwik (Hg)	mg/kg ds	0,059	0,0642	<=AW	0,05	0,15	0,83	4,8	36
Molybdeen (Mo)	mg/kg ds	<1,5	1,05	<=AW	1,5	1,5	88	190	190
Nikkel (Ni)	mg/kg ds	17	19,19	<=AW	4	35		100	100
Lood (Pb)	mg/kg ds	22	25,07	<=AW	10	50	210	530	530
Zink (Zn)	mg/kg ds	49	57,94	<=AW	20	140	200	720	720
Minerale olie									
Minerale olie (C10-C12)	mg/kg ds	<3,0	5,833						
Minerale olie (C12-C16)	mg/kg ds	<5,0	9,722						
Minerale olie (C16-C21)	mg/kg ds	<5,0	9,722						
Minerale olie (C21-C30)	mg/kg ds	<11	21,39						
Minerale olie (C30-C35)	mg/kg ds	6,7	18,61						
Minerale olie (C35-C40)	mg/kg ds	<6,0	11,67						
Minerale olie totaal (C10-C40)	mg/kg ds	<35	68,06	<=AW	35	190	190	500	5000
Polychloorbifenylen, PCB									
PCB 28	mg/kg ds	<0,0010	0,0019						
PCB 52	mg/kg ds	<0,0010	0,0019						
PCB 101	mg/kg ds	<0,0010	0,0019						
PCB 118	mg/kg ds	<0,0010	0,0019						
PCB 138	mg/kg ds	<0,0010	0,0019						
PCB 153	mg/kg ds	<0,0010	0,0019						
PCB 180	mg/kg ds	<0,0010	0,0019						
PCB (som 7) (factor 0,7)	mg/kg ds	0,0049	0,0136	<=AW	0,0049	0,02	0,04	0,5	1
Polycyclische Aromatische Koolwaterstoffen, PAK									
Naftaleen	mg/kg ds	<0,050	0,035						
Fenantheen	mg/kg ds	<0,050	0,035						
Anthraceen	mg/kg ds	<0,050	0,035						
Fluorantheen	mg/kg ds	<0,050	0,035						
Benzo(a)anthraceen	mg/kg ds	<0,050	0,035						
Chryseen	mg/kg ds	<0,050	0,035						
Benzo(k)fluorantheen	mg/kg ds	<0,050	0,035						
Benzo(a)pyreen	mg/kg ds	<0,050	0,035						
Benzo(ghi)peryleen	mg/kg ds	<0,050	0,035						
Indeno(123-cd)pyreen	mg/kg ds	<0,050	0,035						
PAK VROM (10) (factor 0,7)	mg/kg ds	0,35	0,35	<=AW	0,5	1,5	6,8	40	40

Legenda

Nr.	Analytico-nr	Monster
2	10210742	2, 110: 0-50, 111: 0-50, 112: 0-50, 113: 0-50, 114: 0-50, 115: 0-50, 116: 0-50, 117: 0-50, 118: 0-50

Eindoordeel: Altijd toepasbaar

Gebruikte afkortingen

GSSD	Gestandaardiseerd gehalte
AW	Achtergrondwaarde
<= AW	kleiner dan of gelijk aan Achtergrondwaarde
RG Eis	Vereiste rapportagegrens
IW	Interventiewaarde

Deze toetsing is uitgevoerd met behulp van BoToVa.

Zie voor info: <http://www.rwsleefomgeving.nl/onderwerpen/bodem-ondergrond/bbk/instrumenten/botova/>

BoToVa T1 Beoordeling kwaliteit van grond en bagger bij toepassing op of in de landbodem

Projectnummer	EN04762
Projectnaam	Westenstein fase 2 Kollum
Ordernummer	
Datum monstername	13-07-2018
Monsternemer	Lammert Boerma
Certificaatnummer	2018103412
Startdatum	13-07-2018
Rapportagedatum	19-07-2018

Analyse	Eenheid	3	GSSD	Oordeel	RG Eis	AW	Wonen	Industrie	IW
Bodetype correctie									
Organische stof		4,4							
Korrelgrootte < 2 µm (Lutum)		18,5							
Voorbehandeling									
Cryogeen malen AS3000		Uitgevoerd							
Bodemkundige analyses									
Droge stof	% (m/m)	83,7	83,7						
Organische stof	% (m/m) ds	4,4	4,4						
Gloeirest	% (m/m) ds	94,3							
Korrelgrootte < 2 µm (Lutum)	% (m/m) ds	18,5	18,5						
Metalen									
Barium (Ba)	mg/kg ds	24	30,37		20				920
Cadmium (Cd)	mg/kg ds	<0,20	0,1767	<=AW	0,2	0,6	1,2	4,3	13
Kobalt (Co)	mg/kg ds	8,6	10,78	<=AW	3	15	35	190	190
Koper (Cu)	mg/kg ds	7,5	9,395	<=AW	5	40	54	190	190
Kwik (Hg)	mg/kg ds	<0,050	0,039	<=AW	0,05	0,15	0,83	4,8	36
Molybdeen (Mo)	mg/kg ds	<1,5	1,05	<=AW	1,5	1,5	88	190	190
Nikkel (Ni)	mg/kg ds	17	20,88	<=AW	4	35		100	100
Lood (Pb)	mg/kg ds	26	30,32	<=AW	10	50	210	530	530
Zink (Zn)	mg/kg ds	49	61,2	<=AW	20	140	200	720	720
Minerale olie									
Minerale olie (C10-C12)	mg/kg ds	<3,0	4,773						
Minerale olie (C12-C16)	mg/kg ds	5,5	12,5						
Minerale olie (C16-C21)	mg/kg ds	<5,0	7,955						
Minerale olie (C21-C30)	mg/kg ds	<11	17,5						
Minerale olie (C30-C35)	mg/kg ds	8,2	18,64						
Minerale olie (C35-C40)	mg/kg ds	<6,0	9,545						
Minerale olie totaal (C10-C40)	mg/kg ds	<35	55,68	<=AW	35	190	190	500	5000
Polychloorbifenylen, PCB									
PCB 28	mg/kg ds	<0,0010	0,0015						
PCB 52	mg/kg ds	<0,0010	0,0015						
PCB 101	mg/kg ds	<0,0010	0,0015						
PCB 118	mg/kg ds	<0,0010	0,0015						
PCB 138	mg/kg ds	<0,0010	0,0015						
PCB 153	mg/kg ds	<0,0010	0,0015						
PCB 180	mg/kg ds	<0,0010	0,0015						
PCB (som 7) (factor 0,7)	mg/kg ds	0,0049	0,0111	<=AW	0,0049	0,02	0,04	0,5	1
Polycyclische Aromatische Koolwaterstoffen, PAK									
Naftaleen	mg/kg ds	<0,050	0,035						
Fenantheen	mg/kg ds	<0,050	0,035						
Anthraceen	mg/kg ds	<0,050	0,035						
Fluorantheen	mg/kg ds	<0,050	0,035						
Benzo(a)anthraceen	mg/kg ds	<0,050	0,035						
Chryseen	mg/kg ds	<0,050	0,035						
Benzo(k)fluorantheen	mg/kg ds	<0,050	0,035						
Benzo(a)pyreen	mg/kg ds	<0,050	0,035						
Benzo(ghi)peryleen	mg/kg ds	<0,050	0,035						
Indeno(123-cd)pyreen	mg/kg ds	<0,050	0,035						
PAK VROM (10) (factor 0,7)	mg/kg ds	0,35	0,35	<=AW	0,5	1,5	6,8	40	40

Legenda

Nr.	Analytico-nr	Monster
3	10210743	3, 119: 0-50, 120: 0-50, 121: 0-50, 122: 0-50, 123: 0-50, 124: 0-50, 125: 0-50, 126: 0-50, 127: 0-50

Eindoordeel: Altijd toepasbaar

Gebruikte afkortingen

GSSD	Gestandaardiseerd gehalte
AW	Achtergrondwaarde
<= AW	kleiner dan of gelijk aan Achtergrondwaarde
RG Eis	Vereiste rapportagegrens
IW	Interventiewaarde

Deze toetsing is uitgevoerd met behulp van BoToVa.

Zie voor info: <http://www.rwsleefomgeving.nl/onderwerpen/bodem-ondergrond/bbk/instrumenten/botova/>

BoToVa T1 Beoordeling kwaliteit van grond en bagger bij toepassing op of i

Projectnummer	EN04762
Projectnaam	Westenstein fase 2 Kollum
Ordernummer	
Datum monstername	13-07-2018
Monsternemer	Lammert Boerma
Certificaatnummer	2018103420
Startdatum	13-07-2018
Rapportagedatum	18-07-2018

Analyse	Eenheid	1	GSSD	Oordeel	RG Eis	AW	Wonen	Industrie	IW
Bodetype correctie									
Organische stof		3,3							
Korrelgrootte < 2 µm (Lutum)		24,8							
Voorbehandeling									
Cryogeen malen AS3000		Uitgevoerd							
Bodemkundige analyses									
Droge stof	% (m/m)	77,8	77,8						
Organische stof	% (m/m) ds	3,3	3,3						
Gloeirest	% (m/m) ds	94,9							
Korrelgrootte < 2 µm (Lutum)	% (m/m) ds	24,8	24,8						
Metalen									
Barium (Ba)	mg/kg ds	23	23,15		20				920
Cadmium (Cd)	mg/kg ds	<0,20	0,1709	<=AW	0,2	0,6	1,2	4,3	13
Kobalt (Co)	mg/kg ds	8,6	8,654	<=AW	3	15	35	190	190
Koper (Cu)	mg/kg ds	7,7	8,701	<=AW	5	40	54	190	190
Kwik (Hg)	mg/kg ds	<0,050	0,0364	<=AW	0,05	0,15	0,83	4,8	36
Molybdeen (Mo)	mg/kg ds	<1,5	1,05	<=AW	1,5	1,5	88	190	190
Nikkel (Ni)	mg/kg ds	22	22,13	<=AW	4	35		100	100
Lood (Pb)	mg/kg ds	17	18,5	<=AW	10	50	210	530	530
Zink (Zn)	mg/kg ds	51	55,2	<=AW	20	140	200	720	720
Minerale olie									
Minerale olie (C10-C12)	mg/kg ds	<3,0	6,364						
Minerale olie (C12-C16)	mg/kg ds	5,4	16,36						
Minerale olie (C16-C21)	mg/kg ds	<5,0	10,61						
Minerale olie (C21-C30)	mg/kg ds	<11	23,33						
Minerale olie (C30-C35)	mg/kg ds	7,8	23,64						
Minerale olie (C35-C40)	mg/kg ds	<6,0	12,73						
Minerale olie totaal (C10-C40)	mg/kg ds	<35	74,24	<=AW	35	190	190	500	5000
Polychloorbifenylen, PCB									
PCB 28	mg/kg ds	<0,0010	0,0021						
PCB 52	mg/kg ds	<0,0010	0,0021						
PCB 101	mg/kg ds	<0,0010	0,0021						
PCB 118	mg/kg ds	<0,0010	0,0021						
PCB 138	mg/kg ds	<0,0010	0,0021						
PCB 153	mg/kg ds	<0,0010	0,0021						
PCB 180	mg/kg ds	<0,0010	0,0021						
PCB (som 7) (factor 0,7)	mg/kg ds	0,0049	0,0148	<=AW	0,0049	0,02	0,04	0,5	1
Polycyclische Aromatische Koolwaterstoffen, PAK									
Naftaleen	mg/kg ds	<0,050	0,035						
Fenantheen	mg/kg ds	<0,050	0,035						
Anthraceen	mg/kg ds	<0,050	0,035						
Fluorantheen	mg/kg ds	<0,050	0,035						
Benzo(a)anthraceen	mg/kg ds	<0,050	0,035						
Chryseen	mg/kg ds	<0,050	0,035						
Benzo(k)fluorantheen	mg/kg ds	<0,050	0,035						
Benzo(a)pyreen	mg/kg ds	<0,050	0,035						
Benzo(ghi)peryleen	mg/kg ds	<0,050	0,035						
Indeno(123-cd)pyreen	mg/kg ds	<0,050	0,035						
PAK VROM (10) (factor 0,7)	mg/kg ds	0,35	0,35	<=AW	0,5	1,5	6,8	40	40

Legenda

Nr.	Analytico-nr	Monster
1	10210767	4, 101: 70-120, 106: 0-50, 120: 70-120, 122: 70-120

Eindoordeel: Altijd toepasbaar

Gebruikte afkortingen

GSSD	Gestandaardiseerd gehalte
AW	Achtergrondwaarde
<= AW	kleiner dan of gelijk aan Achtergrondwaarde
RG Eis	Vereiste rapportagegrens
IW	Interventiewaarde

Deze toetsing is uitgevoerd met behulp van BoToVa.

Zie voor info: <http://www.rwsleefomgeving.nl/onderwerpen/bodem-ondergrond/bbk/instrumenten/botova/>

BoToVa T1 Beoordeling kwaliteit van grond en bagger bij toepassing op of i

Projectnummer	EN04762
Projectnaam	Westenstein fase 2 Kollum
Ordernummer	
Datum monsternamen	13-07-2018
Monsternemer	Lammert Boerma
Certificaatnummer	2018103420
Startdatum	13-07-2018
Rapportagedatum	18-07-2018

Analyse	Eenheid	2	GSSD	Oordeel	RG Eis	AW	Wonen	Industrie	IW
Bodemtype correctie									
Organische stof		2,5							
Korrelgrootte < 2 µm (Lutum)		5,8							
Voorbehandeling									
Cryogeen malen AS3000		Uitgevoerd							
Bodemkundige analyses									
Droge stof	% (m/m)	81,2	81,2						
Organische stof	% (m/m) ds	2,5	2,5						
Gloeirest	% (m/m) ds	97,1							
Korrelgrootte < 2 µm (Lutum)	% (m/m) ds	5,8	5,8						
Metalen									
Barium (Ba)	mg/kg ds	<20	36,78		20				920
Cadmium (Cd)	mg/kg ds	<0,20	0,2229	<=AW	0,2	0,6	1,2	4,3	13
Kobalt (Co)	mg/kg ds	4,3	10,68	<=AW	3	15	35	190	190
Koper (Cu)	mg/kg ds	<5,0	6,306	<=AW	5	40	54	190	190
Kwik (Hg)	mg/kg ds	<0,050	0,0471	<=AW	0,05	0,15	0,83	4,8	36
Molybdeen (Mo)	mg/kg ds	<1,5	1,05	<=AW	1,5	1,5	88	190	190
Nikkel (Ni)	mg/kg ds	10	22,15	<=AW	4	35		100	100
Lood (Pb)	mg/kg ds	<10	10,21	<=AW	10	50	210	530	530
Zink (Zn)	mg/kg ds	24	47,22	<=AW	20	140	200	720	720
Minerale olie									
Minerale olie (C10-C12)	mg/kg ds	<3,0	8,4						
Minerale olie (C12-C16)	mg/kg ds	<5,0	14						
Minerale olie (C16-C21)	mg/kg ds	<5,0	14						
Minerale olie (C21-C30)	mg/kg ds	<11	30,8						
Minerale olie (C30-C35)	mg/kg ds	7,4	29,6						
Minerale olie (C35-C40)	mg/kg ds	<6,0	16,8						
Minerale olie totaal (C10-C40)	mg/kg ds	<35	98	<=AW	35	190	190	500	5000
Polychloorbifenylen, PCB									
PCB 28	mg/kg ds	<0,0010	0,0028						
PCB 52	mg/kg ds	<0,0010	0,0028						
PCB 101	mg/kg ds	<0,0010	0,0028						
PCB 118	mg/kg ds	<0,0010	0,0028						
PCB 138	mg/kg ds	<0,0010	0,0028						
PCB 153	mg/kg ds	<0,0010	0,0028						
PCB 180	mg/kg ds	<0,0010	0,0028						
PCB (som 7) (factor 0,7)	mg/kg ds	0,0049	0,0196	<=AW	0,0049	0,02	0,04	0,5	1
Polycyclische Aromatische Koolwaterstoffen, PAK									
Naftaleen	mg/kg ds	<0,050	0,035						
Fenantheen	mg/kg ds	<0,050	0,035						
Anthraceen	mg/kg ds	<0,050	0,035						
Fluorantheen	mg/kg ds	<0,050	0,035						
Benzo(a)anthraceen	mg/kg ds	<0,050	0,035						
Chryseen	mg/kg ds	<0,050	0,035						
Benzo(k)fluorantheen	mg/kg ds	<0,050	0,035						
Benzo(a)pyreen	mg/kg ds	<0,050	0,035						
Benzo(ghi)peryleen	mg/kg ds	<0,050	0,035						
Indeno(123-cd)pyreen	mg/kg ds	<0,050	0,035						
PAK VROM (10) (factor 0,7)	mg/kg ds	0,35	0,35	<=AW	0,5	1,5	6,8	40	40

Legenda

Nr.	Analytico-nr	Monster
2	10210768	5, 110: 50-100, 113: 50-100, 115: 50-100, 126: 70-120

Eindoordeel: Altijd toepasbaar

Gebruikte afkortingen

GSSD	Gestandaardiseerd gehalte
AW	Achtergrondwaarde
<= AW	kleiner dan of gelijk aan Achtergrondwaarde
RG Eis	Vereiste rapportagegrens
IW	Interventiewaarde

Deze toetsing is uitgevoerd met behulp van BoToVa.

Zie voor info: <http://www.rwsleefomgeving.nl/onderwerpen/bodem-ondergrond/bbk/instrumenten/botova/>

Toelichting 'Cirulaire bodemsanering 2013'

Algemene toelichting toetsingskader

Om de analyseresultaten te kunnen interpreteren worden deze vergeleken met de toetsingswaarden zoals opgenomen in de Circulaire bodemsanering 2013. De toetsingswaarden zijn geen 'harde' criteria. Rekening dient te worden gehouden met het feit, dat de mobiliteit van stoffen in de bodem en daardoor de verspreiding in het milieu afhankelijk is van allerlei bodemkenmerken. Tevens is van belang, dat het risico van blootstelling van de bevolking mede afhankelijk is van de bestemming en het gebruik van de grond in de huidige situatie en de toekomst.

In de 'Circulaire bodemsanering 2013' is een toetsingskader opgenomen voor de beoordeling van de milieukwaliteit van een bodem. Dit toetsingskader is vastgesteld voor grond/sediment en grondwater en geldt voor landbodems. In de circulaire worden voor grond AW2000- en interventiewaarden en voor grondwater worden streef- en interventiewaarden als volgt onderscheiden:

AW2000 (grond) of Streefwaarde (grondwater)

Referentiewaarde, het gehalte dat op grond van natuurlijk voorkomen maximaal is te verwachten of overeenkomt met de detectiegrens van de huidige analysemethodiek. De AW2000 dan wel streefwaarde geeft het milieukwaliteitsniveau aan van een "schone" bodem, die alle mogelijke functies kan vervullen;

Tussenwaarde (grond en grondwater)

De tussenwaarde is het gemiddeld van de AW2000- en interventiewaarde dan wel van de streef- en interventiewaarden. De tussenwaarde geeft het gemiddelde aan van het milieukwaliteitstraject waarin sprake is van een zekere, maar niet ernstige, vermindering van de functionele eigenschappen van de bodem. Bij een overschrijding van de tussenwaarde is in principe een nader onderzoek noodzakelijk;

Interventiewaarde (grond en grondwater)

Toetsingswaarde voor saneringsonderzoek, waaronder een sanering gewoonlijk niet op korte termijn noodzakelijk is, maar waarboven een sanering(s)(onderzoek) bij voorkeur wel op korte termijn wordt uitgevoerd nadat het onderzoek is afgerond. Indien de interventiewaarde gemiddeld in een bodemvolume van 25 m³ in grond of in een poriënverzadigd bodemvolume van 100 m³ in grondwater wordt overschreden, is sprake van een geval van ernstige bodemverontreiniging.

Toelichting

De AW2000 dan wel streefwaarden kunnen worden beschouwd als indicatieve concentratieniveaus waarboven wel en waaronder geen sprake is van een aantoonbare beïnvloeding van de bodemkwaliteit (verontreiniging). Hierbij dient echter rekening gehouden te worden met het feit dat de lokale achtergrondgehalten kunnen afwijken van de gemiddelde achtergrondgehalten in de Nederlandse bodem, waarop de referentiewaarden zijn gebaseerd.

Voor veel stoffen zijn de referentiewaarden van grond afhankelijk gesteld van het lutumgehalte en/of het organische stofgehalte in de bodem. Het lutumgehalte is de minerale bestanddelen kleiner dan 2 µm als gewichtspercentage van het totale drooggewicht. Het organische stofgehalte is het gloeiverlies als gewichtspercentage van het totale drooggewicht.

Voor meer achtergrondinformatie en de berekeningswijze wordt verwezen naar de 'Circulaire bodemsanering 2013'.

Asbest

De interventiewaarde voor asbest is vastgesteld op 100 mg/kgds gewogen (gewogen wil zeggen de serpetijnasbest-concentratie vermeerderd met 10 maal de amfiboolasbest-concentratie). Voor asbest wordt geen streefwaarde vastgesteld omdat de interventiewaarde reeds op niveau van verwaarloosbaar risico ligt. Er is geen bodemtype-correctie van toepassing op de interventiewaarde van asbest. Voor informatie over asbest wordt verwezen naar de 'Circulaire bodemsanering 2013'.

Ernst en spoed

Indien sprake is van een geval van ernstige bodemverontreiniging (zie voor toelichting 'interventiewaarde') dient te worden vastgesteld of er al dan niet spoedig dient te worden gesaneerd. Hiertoe worden de locatie specifieke risico's bepaald. Indien de locatie specifieke risico's onaanvaardbaar zijn dient met spoed te worden gesaneerd. Saneren wil zeggen dat maatregelen worden getroffen om de onaanvaardbare risico's in voldoende mate tegen te gaan.

Milieuhygiënische saneringscriterium

Indien sprake is van een geval van ernstige verontreiniging dat voor 1987 is ontstaan, dient te worden bepaald of de sanering al dan niet spoedig dient te worden uitgevoerd. Voor landbodems dient hiervoor de systematiek van de milieu hygiënische saneringscriterium te worden gevolgd. Deze systematiek is beschreven in de Circulaire bodemsanering 2013 en bestaat uit drie stappen:

- 1 het vaststellen van het geval van ernstige verontreiniging;
- 2 standaard risico beoordeling bij het huidig of toekomstig gebruik;
- 3 locatie specifieke risico beoordeling bij het huidig of toekomstig gebruik.

De stappen 1 en 2 dienen altijd uitgevoerd te worden indien een geval van ernstige verontreiniging is vastgesteld. Stap 3 kan worden uitgevoerd indien er in stap 2 is bepaald dat sprake is van onaanvaardbare risico's maar de standaard risico

beoordeling sluit niet voldoende aan bij het huidig of toekomstig gebruik van de locatie. Het resultaat van stap 3 is bepalen voor de beslissing omtrent de spoed van de sanering.

Bij de risicobeoordeling wordt onderscheid gemaakt in risico's voor de mens, risico's voor de ecologie en risico's van verspreiding van de verontreiniging. In bijlage 1 van deze circulaire is de methode uitgewerkt. Ter ondersteuning is het computermodel Sanscrit door het Van Hall Instituut ontwikkeld.

In principe dient de sanering van een geval van ernstige verontreiniging spoedig te worden uitgevoerd tenzij is aangetoond dat er in de huidige of toekomstige situatie géén sprake is van onaanvaardbare risico's. Er moet dan aan alle drie de hieronder beschreven criteria worden voldaan:

Humane risico's

- het MTR_{humaan} wordt ten gevolge van deze verontreiniging in de locatie specifieke situatie niet overschreden;
- mensen ondervinden géén aantoonbare hinder (o.a. huidirritatie en stank) van de verontreiniging. Dit geldt alléén voor de huidige situatie.

Ecologische risico's

- de HC50 wordt over een bepaald oppervlakte (afhankelijk van het gebruik van de locatie) niet overschreden of er is op basis van ecologische meetmethoden aangetoond dat er géén sprake is van onaanvaardbare risico's voor het ecosysteem.

Verspreidingsrisico's

- er is geen kwetsbaar object in een straal van 100 meter van de interventiewaardecontour in het grondwater;
- er is geen sprake van een drijf- en/of zaklaag van waaruit verspreiding plaatsvindt;
- het totale bodemvolume waarbinnen het grondwater is verontreinigd met één of meer stoffen in gehalten boven de interventiewaarden is niet groter dan 6.000 m^3 of als het groter is dan 6.000 m^3 dient jaarlijkse verspreiding van de verontreiniging met één of meer stoffen boven de interventiewaarde in het grondwater binnen een kleiner bodemvolume dan 1.000 m^3 plaats te vinden.

Saneringstijdstip

Een geval van ernstige bodemverontreiniging waarbij sprake is van onaanvaardbare risico's dient spoedig te worden gesaneerd. Dit houdt in dat de onaanvaardbare risico's zo snel mogelijk dienen te worden weggenomen. Als indicatie voor de termijn waarop de sanering dient aan te vangen geldt als richtlijn: binnen 4 jaar na het afgeven van de beschikking ernst en spoed.

Zorgplicht

Los van het toetsingskader is in 1987, bij de inwerkingtreding van de Wet bodembescherming, het zorgplichtartikel van kracht geworden. Iedereen die vanaf 1987 handelingen verricht die de bodem (verder) verontreinigen, is verplicht direct saneringsmaatregelen te treffen, zodat de oude situatie wordt hersteld.

