Erfgoed in de gemeente West Betuwe
Archeologische beleidskaart

RAAP-rapport 4150, kaartbijlage 3, blad noordoost, schaal 1:10.000

legenda

Terreinen met gewaardeerde archeologische resten

	Waarde-Archeologie 1: archeologische rijksmonumenten en gemeentelijke monumenten	Behoud en bescherming in hadige staat. Bij planvorming is bedrijfsmatig dooi bevoegd gezag (Rijksdienst voor het Cultureel Erfgoed) wettelijk verplicht
Terreinen met archeologische resten		
	Waarde-Archeologie 2: terreinen met (hoge) archeologische waarde met rondom attentiezone van 50 meter	Bij bodemingrepen dieper dan 30 cm -Mv en groter dan 50 werkzame meter vroegtijdig waardestellend archeologisch vooronderzoek conform KNA.
	Waarde-Archeologie 3: historische dorpskernen, oude woongrond en overige terreinen van archeologisch belang	Bij bodemingrepen dieper dan 30 cm -Mv en groter dan 100 werkzame meter vroegtijdig waardestellend archeologisch vooronderzoek conform KNA.
Archeologische verwachtingsgebieden		
	Waarde-Archeologie 4: hoge verwachte dichtheid	Bij bodemingrepen dieper dan 30 cm -Mv en groter dan 500 werkzame meter vroegtijdig waardestellend archeologisch vooronderzoek conform KNA.
	Waarde-Archeologie 5: hoge verwachte dichtheid, relatief diepgelegen	Bij bodemingrepen dieper dan 150 cm -Mv en groter dan 2.500 werkzame meter vroegtijdig waardestellend archeologisch vooronderzoek conform KNA.
	Waarde-Archeologie 6: middelhoge verwachte dichtheid	Bij bodemingrepen dieper dan 30 cm -Mv en groter dan 2.500 werkzame meter vroegtijdig waardestellend archeologisch vooronderzoek conform KNA.
	Waarde-Archeologie 7: lage verwachte dichtheid	Bij bodemingrepen dieper dan 30 cm -Mv en groter dan 5.000 werkzame meter vroegtijdig waardestellend archeologisch vooronderzoek conform KNA.
	Waarde-archeologie 8: nietgeven	Bij bodemingrepen dieper dan 50 cm -Mv en groter dan 2.500 werkzame meter vroegtijdig waardestellend archeologisch vooronderzoek conform KNA.
	Waarde-Archeologie 9: riviefbed van Waal en Linge	Bij ingrepen groter dan 10.000 werkzame meter en dieper dan 30 cm vroegtijdig waardestellend archeologisch vooronderzoek conform KNA waterbodems.
	OZK: erosf afgraving	Nadere informatie over het terrein is aanwezig bij gemeente.
Vrijgegeven terreinen		
	archeologisch vrijgegeven gebied	vrijgegeven, geen regels
Overig		
	gemeentegrens West Betuwe	
	aandachtszone 200 m	

Opdrachtgever: gemeente West Betuwe
Gewijzigd: 10 juni 2021
Door: RAAP/WB
Goedgekeurd door: Th.de Groot/H-J. Van Oort

Culemborg
Tricht
Zoelmond
Boomsteinen
Geldermalsen
Erichem
Malieren
Engelen
Zuilichem
Deil
Rijswijk
Ophemert
Buurmalsen
Gelderingen
Hellouw
Ommeren
Ommerenhoek
Ommerenhoek
Ommerenhoek

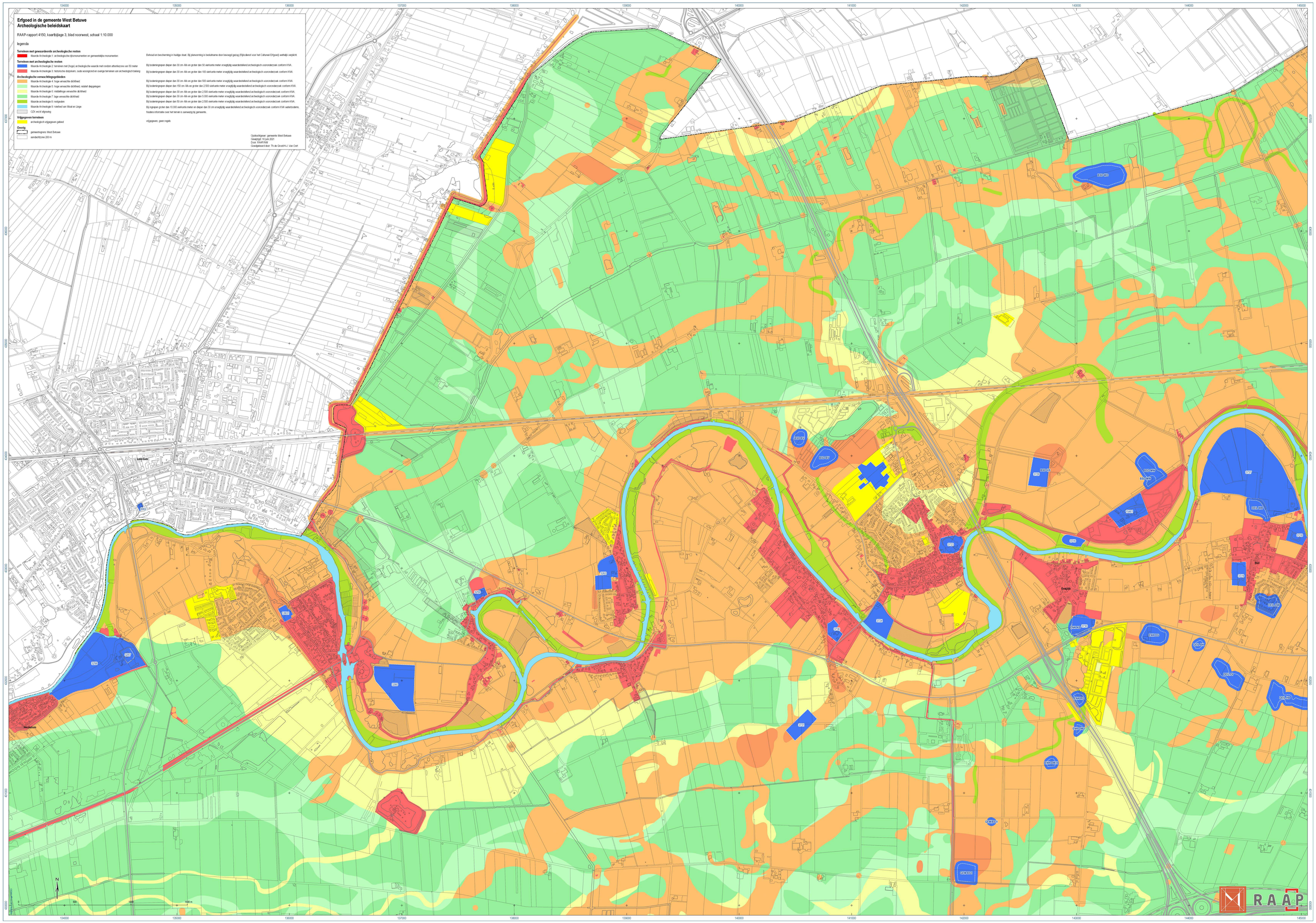
Erfgoed in de gemeente West Betuwe
Archeologische beleidskaart
RAAP-rapport 4150, kaartbijlage 3, blad noorwest, schaal 1:10.000
legenda
Terreinen met gewaardeerde archeologische resten
Waarde-Archeologie 1: archeologische rijksmonumenten en gemeentelijke monumenten
Terreinen met archeologische resten
Waarde-Archeologie 2: terreinen met (hoge) archeologische waarde met rondom attentiezone van 50 meter
Waarde-Archeologie 3: historische dorpskern, oude woongrond en overige terreinen van archeologisch belang
Archeologische verwachtingsgebieden
Waarde-Archeologie 4: hoge verwachte dichtheid
Waarde-Archeologie 5: hoge verwachte dichtheid, relatief diepgelegen
Waarde-Archeologie 6: middelhoge verwachte dichtheid
Waarde-Archeologie 7: lage verwachte dichtheid
Waarde-Archeologie 8: restgeulen
Waarde-Archeologie 9: rivierbed van Waal en Linge
CZK en/of afgraving
Vrijgegeven terreinen
archeologisch vrijgegeven gebied
Overig
gemeentegrens West Betuwe
aandachtszone 200 m
Behoud en bescherming in huidige staat. Bij planvorming in bestuitname door bevoegd gezag (Rijksdienst voor het Cultureel Erfgoed) wettelijk verplicht.
Bij bodemingrepen dieper dan 30 cm-Mv en groter dan 50 vierkante meter vroegtijdig waardestellend archeologisch vooronderzoek conform KNA.
Bij bodemingrepen dieper dan 30 cm-Mv en groter dan 100 vierkante meter vroegtijdig waardestellend archeologisch vooronderzoek conform KNA.
Bij bodemingrepen dieper dan 30 cm-Mv en groter dan 500 vierkante meter vroegtijdig waardestellend archeologisch vooronderzoek conform KNA.
Bij bodemingrepen dieper dan 150 cm-Mv en groter dan 2.500 vierkante meter vroegtijdig waardestellend archeologisch vooronderzoek conform KNA.
Bij bodemingrepen dieper dan 30 cm-Mv en groter dan 2.500 vierkante meter vroegtijdig waardestellend archeologisch vooronderzoek conform KNA.
Bij bodemingrepen dieper dan 30 cm-Mv en groter dan 5.000 vierkante meter vroegtijdig waardestellend archeologisch vooronderzoek conform KNA.
Bij bodemingrepen dieper dan 50 cm-Mv en groter dan 2.500 vierkante meter vroegtijdig waardestellend archeologisch vooronderzoek conform KNA.
Bij ingrepen groter dan 10.000 vierkante meter en dieper dan 30 cm vroegtijdig waardestellend archeologisch vooronderzoek conform KNA waterbodems.
Nadere informatie over het terrein is aanwezig bij gemeente.
vrijgegeven, geen regels
Opdrachtgever: gemeente West Betuwe
Gewijzigd: 10 juni 2021
Door: RAAP/WB
Goedgekeurd door: Th.de Groot/H-J. Van Oort
RAAP

Erfgoed in de gemeente West Betuwe
Archeologische beleidskaart

RAAP-rapport 4150, kaartbijlage 3, blad zuidmidden, schaal 1:10.000

legenda

Terreinen met gewaardeerde archeologische resten

- Waarde-Archeologie 1: archeologische rijksmonumenten en gemeentelijke monumenten — Behoud en bescherming in huidige staat. Bij planvorming is beslutname door bevoegd gezag (Rijksdienst voor het Cultureel Erfgoed) wettelijk verplicht.

Terreinen met archeologische resten

- Waarde-Archeologie 2: terreinen met (hoge) archeologische waarde met rondom attentiezone van 50 meter — Bij bodemingrepen dieper dan 30 cm -Mv en groter dan 50 vierkante meter vroegtijdig waardestellend archeologisch vooronderzoek conform KNA.
- Waarde-Archeologie 3: historische dorpskern, oude woongrond en overige terreinen van archeologisch belang — Bij bodemingrepen dieper dan 30 cm -Mv en groter dan 100 vierkante meter vroegtijdig waardestellend archeologisch vooronderzoek conform KNA.

Archeologische verwachtingsgebieden

- Waarde-Archeologie 4: hoge verwachte dichtheid — Bij bodemingrepen dieper dan 30 cm -Mv en groter dan 500 vierkante meter vroegtijdig waardestellend archeologisch vooronderzoek conform KNA.
- Waarde-Archeologie 5: hoge verwachte dichtheid, stabiel dekpakket — Bij bodemingrepen dieper dan 150 cm -Mv en groter dan 2.500 vierkante meter vroegtijdig waardestellend archeologisch vooronderzoek conform KNA.
- Waarde-Archeologie 6: middelhoge verwachte dichtheid — Bij bodemingrepen dieper dan 30 cm -Mv en groter dan 2.500 vierkante meter vroegtijdig waardestellend archeologisch vooronderzoek conform KNA.
- Waarde-Archeologie 7: lage verwachte dichtheid — Bij bodemingrepen dieper dan 30 cm -Mv en groter dan 5.000 vierkante meter vroegtijdig waardestellend archeologisch vooronderzoek conform KNA.
- Waarde-archeologie 8: restgeulen — Bij bodemingrepen dieper dan 50 cm -Mv en groter dan 2.500 vierkante meter vroegtijdig waardestellend archeologisch vooronderzoek conform KNA.
- Waarde-Archeologie 9: rivierbed van Waal en Linge — Bij ingrepen groter dan 10.000 vierkante meter en dieper dan 30 cm vroegtijdig waardestellend archeologisch vooronderzoek conform KNA waterbodems.
- CDK: eind of afgraving — Nadere informatie over het terrein is aanwezig bij gemeente.

Vrijgegeven terreinen

- archeologisch vrijgegeven gebied — vrijgegeven, geen regels

Overig

- gemeentegrens West Betuwe
- aandachtszone 200 m

Opdrachtgever: gemeente West Betuwe
Gewijzigd: 10 juni 2021
Door: RAAP/BB
Goedgekeurd door: Th.de Groot/H.J. Van Oort

RAAP

Schaal 1:10.000

0 500 1000 1500 m

N

Coordinaten: Rijksdriehoek

Tolkamer
Herwijnen
Zandmeerland
Hellouw
Gameren

Erfgoed in de gemeente West Betuwe
Archeologische beleidskaart

RAAP-rapport 4150, kaartbijlage 3, blad zuidoost, schaal 1:10.000

legenda

Terreinen met gewaardeerde archeologische resten

Waarde-Archeologie 1: archeologische rijksmonumenten en gemeentelijke monumenten	Behoud en bescherming in hadige staat. Bij planvorming is beslutname door bevoegd gezag (Rijksdienst voor het Cultureel Erfgoed) wettelijk verplicht.	

Terreinen met archeologische resten

Waarde-Archeologie 2: terreinen met (hoge) archeologische waarde met rondom afbeltszone van 50 meter	Bij bodemingrepen dieper dan 30 cm -Mv en groter dan 50 vierkante meter vroegtijdig waardestellend archeologisch vooronderzoek conform KNA.
Waarde-Archeologie 3: historische dorpskern, oude woongrond en overige terreinen van archeologisch belang	Bij bodemingrepen dieper dan 30 cm -Mv en groter dan 100 vierkante meter vroegtijdig waardestellend archeologisch vooronderzoek conform KNA.

Archeologische verwachtingsgebieden

Waarde-Archeologie 4: hoge verwachte dichtheid	Bij bodemingrepen dieper dan 30 cm -Mv en groter dan 500 vierkante meter vroegtijdig waardestellend archeologisch vooronderzoek conform KNA.
Waarde-Archeologie 5: hoge verwachte dichtheid, relatief diepgelegen	Bij bodemingrepen dieper dan 150 cm -Mv en groter dan 2.500 vierkante meter vroegtijdig waardestellend archeologisch vooronderzoek conform KNA.
Waarde-Archeologie 6: middelhoge verwachte dichtheid	Bij bodemingrepen dieper dan 30 cm -Mv en groter dan 2.500 vierkante meter vroegtijdig waardestellend archeologisch vooronderzoek conform KNA.
Waarde-Archeologie 7: lage verwachte dichtheid	Bij bodemingrepen dieper dan 30 cm -Mv en groter dan 5.000 vierkante meter vroegtijdig waardestellend archeologisch vooronderzoek conform KNA.
Waarde-archeologie 8: nietgraven	Bij bodemingrepen dieper dan 50 cm -Mv en groter dan 2.500 vierkante meter vroegtijdig waardestellend archeologisch vooronderzoek conform KNA.
Waarde-Archeologie 9: riviertwd van Waal en Linge	Bij ingrepen groter dan 10.000 vierkante meter en dieper dan 30 cm vroegtijdig waardestellend archeologisch vooronderzoek conform KNA waterbodems.
OZK: ex/of afgraving	Nadere informatie over het terrein is aanwezig bij gemeente.

Vrijgegeven terreinen

archeologisch vrijgegeven gebied	vrijgegeven, geen regels

Overig

gemeentegrens West Betuwe	
aandachtszone 200 m	

Opdrachtgever: gemeente West Betuwe
Gewijzigd: 10 juni 2021
Door: RAAP/WB
Goedgekeurd door: Th.de Groot/H-J. Van Oort

Geldermalsen
Geldermalsen
Motorpark
Est
Ophemert
Zetbponinal
Hurwenen
Kesteren
Lith

N

0 500 1000 1500m

RAAP

140000 147000 148000 149000 150000 151000 152000 153000 154000 155000 156000 157000

Erfgoed in de gemeente West Betuwe
Archeologische beleidskaart

RAAP-rapport 4150, kaartbijlage 3, blad zuidwest, schaal 1:10.000

legenda

Terreinen met gewaardeerde archeologische resten
- Waarde-Archeologie 1: archeologische rijksmonumenten en gemeentelijke monumenten

Terreinen met archeologische resten
- Waarde-Archeologie 2: terreinen met (hoge) archeologische waarde met rondom attentiezone van 50 meter
- Waarde-Archeologie 3: historische dorpskern, oude woongrond en overige terreinen van archeologisch belang

Archeologische verwachtingsgebieden
- Waarde-Archeologie 4: hoge verwachte dichtheid
- Waarde-Archeologie 5: hoge verwachte dichtheid, relatief diepgelegen
- Waarde-Archeologie 6: middelhoge verwachte dichtheid
- Waarde-Archeologie 7: lage verwachte dichtheid
- Waarde-archeologie 8: restgeulen
- Waarde-Archeologie 9: riviertwd van Waal en Linge
- CDS: wet of afgraving

Vrijgegeven terreinen
- archeologisch vrijgegeven gebied

Overig
- gemeentegrens West Betuwe
- aandachtszone 200 m

Behoud en bescherming in huidige staat. Bij planvorming is beslutname door bevoegd gezag (Rijksdienst voor het Cultureel Erfgoed) wettelijk verplicht.

Bij bodemingrepen dieper dan 30 cm -Mv en groter dan 50 aeriaurite meter vroegtijdig waardestellend archeologisch vooronderzoek conform KNA.

Bij bodemingrepen dieper dan 30 cm -Mv en groter dan 100 aeriaurite meter vroegtijdig waardestellend archeologisch vooronderzoek conform KNA.

Bij bodemingrepen dieper dan 30 cm -Mv en groter dan 500 aeriaurite meter vroegtijdig waardestellend archeologisch vooronderzoek conform KNA.
Bij bodemingrepen dieper dan 150 cm -Mv en groter dan 2.500 aeriaurite meter vroegtijdig waardestellend archeologisch vooronderzoek conform KNA.

Bij bodemingrepen dieper dan 30 cm -Mv en groter dan 2.500 aeriaurite meter vroegtijdig waardestellend archeologisch vooronderzoek conform KNA.
Bij bodemingrepen dieper dan 30 cm -Mv en groter dan 5.000 aeriaurite meter vroegtijdig waardestellend archeologisch vooronderzoek conform KNA.

Bij bodemingrepen dieper dan 50 cm -Mv en groter dan 2.500 aeriaurite meter vroegtijdig waardestellend archeologisch vooronderzoek conform KNA.

Bij ingrepen groter dan 10.000 aeriaurite meter en dieper dan 30 cm vroegtijdig waardestellend archeologisch vooronderzoek conform KNA waterbodems. Nadere informatie over het hiervan is aanwezig bij gemeente.

vrijgegeven, geen regels

Opdrachtgever: gemeente West Betuwe
Gewijzigd: 10 juni 2021
Door: RAAP/WB
Goedgekeurd door: Th.de Groot/H-J. Van Oort

Lienden
Heteren
Gorinchem
Varen
Kerkwijk
Brakkenstein
Zandmeent

2250
2500
2750
3000
3250
3500
3750
4000
4250
4500

0 500 1000 1500 m

RAAP