

**Verkennend bodemonderzoek conform NEN 5740 en
asbest in grondonderzoek conform NEN 5707**

Locatie: Rijksweg 9 te Herbaijum

Projectnummer: 05 1003461



Opdrachtgever: Dhr. Pasma
Rijksweg 9 8807
PJ Herbaijum

Opdrachtnemer/ Rapporteur: Bodem Belang BV
Korfwaterweg 27
1755 LC Petten

Auteur: A. Elema

Datum: 1 juni 2018

Controle: R. Pronk

Voorwoord

Bodem Belang B.V. is een onafhankelijk bedrijf in milieu-geotechnisch onderzoek en is gevestigd in Petten. Daarnaast zijn wij actief op het gebied van sonderingen en saneringen.

Wanneer Bodem Belang B.V. vanaf het begin bij uw bodem als partner betrokken is garanderen wij een duurzaam resultaat op het gebied van milieu, funderingen en veiligheid.

Inhoudsopgave	Pagina
1. Inleiding en doel	1
1.1 Indeling van de rapportage	1
2. Vooronderzoek	2
2.1 Ligging onderzoekslocatie	2
2.2 Gebruik onderzoekslocatie	2
2.3 Eerder uitgevoerd milieukundig bodemonderzoek	3
2.4 Onderzoekshypothese	3
3. Beschrijving veldwerk	4
3.1 Uitvoering	4
3.2 Waarnemingen bij uitvoering	4
3.2.1 Bodemopbouw	4
3.2.2 Grondwater	4
3.2.3 Zintuiglijke waarnemingen	5
3.2.4 Asbest	5
3.2.5 Afwijkingen van beoordelingsrichtlijn (BRL)	5
3.3 Analysestrategie	6
4. Chemische analyses	8
4.1 Analyseresultaten	8
4.2 Toetsingskader	8
4.3 Interpretatie analyseresultaten	8
4.3.1 Analyseresultaten grond en grondwater	8
5. Conclusies en aanbevelingen	10
Bijlagen	
1. Tekeningen	
1.1 Topografische situatie	
1.2 Luchtfoto onderzoekslocatie	
1.3 Foto's locatie	
1.4 Situatieschets bodemonderzoek	
2. Analysecertificaten	
3. Toetsing analyseresultaten	
4. Toetsingskader	
5. Boorstaten en onafhankelijkheidsverklaring veldwerker	

1. Inleiding en doel

In opdracht van Dhr. Pasma heeft Bodem Belang BV een verkennend bodemonderzoek uitgevoerd conform NEN 5740 op de locatie Rijksweg 9 te Herbaijum.

De aanleiding van het bodemonderzoek is de verkoop van het perceel.

Het doel van het onderzoek is het vaststellen van de milieuhygiënische kwaliteit van de bodem ter plaatse.

Tussen Bodem Belang en de opdrachtgever is er geen sprake van een relatie, die de onafhankelijkheid en de integriteit van Bodem Belang zou beïnvloeden en/of de werkzaamheden zou kunnen belemmeren.

Bodem Belang is geen eigenaar van de te keuren grond. Tevens is de eigenaar van de grond geen zusterbedrijf of het moederbedrijf.

1.1 Indeling van de rapportage

De rapportage bestaat uit vijf hoofdstukken.

Hoofdstuk 2:

Beschrijft het uitgevoerde vooronderzoek.

Hoofdstuk 3:

Hierin worden de veldwerkzaamheden besproken.

Hoofdstuk 4:

Behandelt de resultaten van de analyse.

Hoofdstuk 5:

Maakt een samenvatting met conclusie en geeft aanbevelingen.

2 Vooronderzoek.

Het vooronderzoek is uitgevoerd conform de NEN 5725.

2.1 Ligging onderzoekslocatie

De onderzoekslocatie bevindt zich aan de Rijksweg 9 te Herbaijum en is kadastraal bekend onder de gemeente RIE, sectie D, nummer 512.

De coördinaten van de onderzoekslocatie zijn: X = 162129 en Y = 577478.

De topografische ligging van de locatie is weergegeven in bijlage 1.1.

Het oppervlak van het perceel en onderzoeksgebied is 5.282 m².

2.2 Gebruik onderzoekslocatie

De onderzoekslocatie ligt aan de zuidkant van de bebouwde kom van Herbaijum. Het woonhuis bij het bedrijfsgebouw is gebouwd rond 1900. Op de historische kaarten is te zien dat ook voor die tijd reeds bebouwing aanwezig was op de locatie. Op de historische kaarten is ook te zien dat er in de Zuidwest hoek van de onderzoekslocatie in het verleden een watergang aanwezig was, die is gedempt. Volgens de opdrachtgever is deze watergang rond 1960 gedempt met sloopmateriaal van een fabriek uit de omgeving. Ten tijde van het veldonderzoek is op de locatie het bedrijf Pasma Auto's aanwezig met showroom en werkplaats. Buitenom is gras aanwezig.

Dit bodemonderzoek maakt deel uit van de verkoop van de locatie.



figuur 1: kaart 1900



figuur 2: kaart 1940

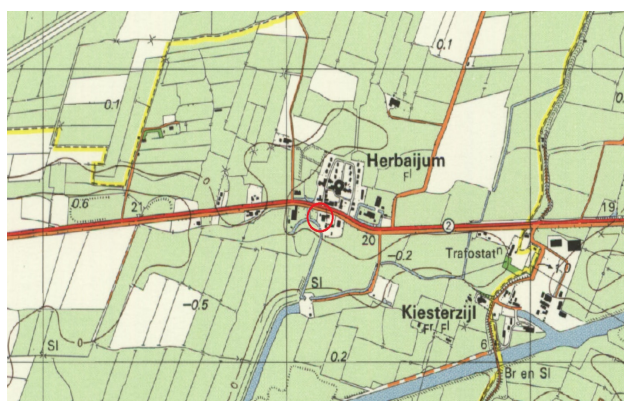

figuur 3: kaart 1992



figuur 4: kaart 2010

2.3 Eerder uitgevoerd milieukundig bodemonderzoek

Op de locatie is in 1996 een verkennend bodemonderzoek uitgevoerd (Oranjewoud, projectnummer 10289-96203, september 1996). Hierbij zijn in de bovengrond lichte verhogingen aan PAK gemeten en in de ondergrond zijn geen verhoogde gehalten aangetoond. Op een deellocatie, waar in het verleden zou zijn gemorst met petroleum, is in de grond en in het grondwater een matige verhoging aan minerale olie geconstateerd. Deze deellocatie ligt buiten (ten Oosten) van de huidige onderzoekslocatie. In 2002 is een nader bodemonderzoek uitgevoerd (Funderingstechnologie BV, projectnummer 64362, mei 2002) naar aanleiding van de resultaten van het verkennend bodemonderzoek in 1996 en in verband met deelname aan de BSB-operatie. De verontreiniging met minerale olie die in 1996 was geconstateerd, is in dit onderzoek niet meer naar voren gekomen. Ook voor dit nader onderzoek geldt dat het buiten de huidige onderzoekscontouren valt.

Bij Bodemloket is bekend dat er op de locatie een autoreparatiebedrijf en een vrachtwagenreparatiebedrijf is gevestigd.

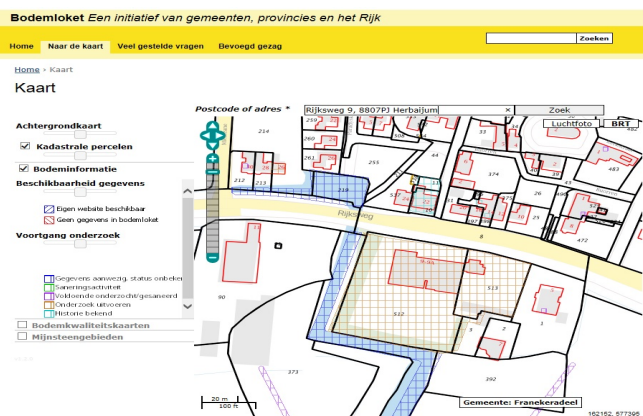

figuur 5: bodemloket

2.4 Onderzoekshypothese

Voor de opzet van het onderzoek is in de basis uitgegaan van een strategie van een onverdachte locatie. Het bodemonderzoek is opgezet conform tabel 3 van NEN 5740 aantallen te verrichten boringen en te analyseren (meng)monsters op een onverdachte locatie.

tabel 3—Aantallen te verrichten boringen op een onverdacht locatie als functie van de oppervlakte van de te onderzoeken locatie.

Oppervlakte locatie(ha)	boring(en) tot 0,5 m	boring(en) tot grondwater	boring(en) met peilbuis
0,50 - 0,70	12	3	1

In verband met de aanwezigheid van lege olievaten zijn een aantal extra boringen (102, 103 en 104) uitgevoerd en is de peilbuis (peilbuis 01) op die plaats uitgevoerd. Tevens is de gedempte sloot op asbest onderzocht.

3 Beschrijving veldwerk

3.1 Uitvoering

Op 9 mei 2018 heeft werknemer R. Pronk (geregistreerd veldwerker) van Bodem Belang BV het verkennend bodemonderzoek uitgevoerd conform tabel 3 van NEN 5740. Op 23 mei 2018 heeft D.J. Schermer (geregistreerd veldwerker) de peilbuis bemonsterd.

De werkzaamheden zijn uitgevoerd op basis van BRL SIKB 2000, protocol 2001, 2002 en 2018.

Bodem Belang is voor deze werkzaamheden gecertificeerd door Eerland Certification BV onder certificaatnr. EC-SIK-20271 (VKB protocol 2001, 2002 & 2018).

3.2 Waarnemingen bij uitvoering

3.2.1 Bodemopbouw

Voor alle boringen is gebruik gemaakt van een Edelmanboor.

De bodem bestaat uit overwegend uiterst siltige klei, lichtgrijs van kleur. Plaatselijk is een bodemlaag aanwezig met matig fijn, zwak siltig, zwartgrijs zand (boring 01 0,5-1,0 m-mv, boring 13 0-0,7 m-mv, boring 15 0-0,5 m-mv).

Vanaf 0,5/1,0 m-mv is de samenstelling sterk siltige, donkergrijze klei.

De boorbeschrijvingen zijn weergegeven in bijlage 5.

3.2.2 Grondwater

De grondwaterstand is aangetroffen op 1,5 m-mv. De boring voor de peilbuis is 1,5 meter dieper doorgezet naar 3,0 m-mv.

Ter plaatse van het filter is een filterkous toegepast.

Tabel 1 Peilbuis en grondwatergegevens

Peilbuis	Filterstelling in cm-mv	Grondwaterstand in cm-mv	pH	EC in uS/cm	Troebelheid in FTU	Meetdatum
01	200-300	155	6,8	2160	89	2018-05-23

De pH en EC (elektrisch geleidingsvermogen) zijn in het veld gemeten. De troebelheid geeft aan dat het grondwater licht troebel is.

De zuurgraad en het elektrisch geleidingsvermogen zijn als normaal te beschouwen in deze omgeving.

3.2.3 Zintuiglijke waarnemingen

Tijdens de veldwerkzaamheden is in de bovengrond (tot 1,0 m-mv) plaatselijk zwak tot sterk puinhoudend materiaal geconstateerd. De ondergrond vanaf 1,0 m-mv is over het algemeen zintuiglijk schoon.

3.2.4 Asbest

Op het maaiveld en in het opgeboorde materiaal zijn geen asbestverdachte materialen geconstateerd. In verband met de met puin gedempte sloot is een asbest onderzoek conform NEN 5707/5897 uitgevoerd. Met behulp van een kraantje zijn vijf sleuven gegraven ter plaatse van de ligging van de gedempte sloot. Ter plaatse van de sleuven 1, 2 en 3 is geen puin geconstateerd en zijn geen asbestverdachte materialen waargenomen. Van de uitkomende grond is een mengmonster samengesteld (fractie kleiner dan 20 mm) voor analyse op asbesthoudendheid.

Ter plaatse van sleuf 4 en 5 is het dempingsmateriaal (puin) aangetroffen.

Bij sleuf 4 zijn hierbij tevens enkele stukjes asbestverdachte materialen gevonden. Hiervan is een verzamelmonster gemaakt. Tevens is van sleuf 4 een monster genomen van de kleine fractie.

3.2.5 Afwijkingen van de beoordelingsrichtlijn (BRL)

De werkzaamheden zijn geheel conform het protocol 2001, 2002 en 2018 uitgevoerd.

3.3 Analysestrategie

Op basis van de onderzoekshypothese en de in het veld waargenomen milieuhygiënische verontreinigingskenmerken zijn onderstaande monsters geselecteerd voor chemisch onderzoek:

tabel 2 Overzicht monsterselectie en analyses grondmengmonsters

Deellocatie	Mengmonster	Diepte(cm.-mv)	Grondsoort	Bijzonderheden	Analyse
Gehele locatie	MM1 bovengrond	01(0-50), 04(0-50), 05(0-50), 06(0-50), 07(0-50), 14(0-50)	Uiterst siltige klei	Geen bijzonderheden	NEN-5740-grond, lutum en organische stof
Gehele locatie	MM2 bovengrond	02(0-50), 03(0-50), 08(0-50), 09(0-50), 10(5-50), 11(0-50)	Uiterst siltige klei	Geen bijzonderheden	NEN-5740-grond, lutum en organische stof
Gehele locatie	MM3 ondergrond	01(100-150), 01(150-200), 01(200-250), 02(50-100), 03(50-100), 04(100-150)	Uiterst siltige klei	Geen bijzonderheden	NEN-5740-grond, lutum en organische stof
In steeg	1-1	1-1(10-30)	Zwak siltig, matig fijn	Geen bijzonderheden	minerale olie, vluchtige aromaten en organische stof
Lege vaten	101	101.1(5-25)	Sterk siltige, zwak humeuze klei	Matig puinhoudend	minerale olie, vluchtige aromaten en organische stof
Lege vaten	101	101.2(140-160)	Sterk siltige, lichtgrijze klei	Geen bijzonderheden	minerale olie, vluchtige aromaten en organische stof
Lege vaten	102	102.1(20-40)	Sterk siltige klei	Geen bijzonderheden	minerale olie, vluchtige aromaten en organische stof
Lege vaten	103	103.1(5-25)	Zwak siltig, matig fijn zand	Sterk puinhoudend	minerale olie, vluchtige aromaten en organische stof
Lege vaten	104	104.1(10-30)	Zwak siltig, matig fijn zand	Sterk puinhoudend	minerale olie, vluchtige aromaten en organische stof

3.3 Analysestrategie

tabel 3 Overzicht peilbuizen en analyses grondwatermonsters

Deellocatie	Peilbuis	Filter in cm-mv	Waarneming	Analyse
Gehele locatie	01	200-300	geen bijzonderheden	NEN-5740-grondwater

Alle monsters zijn voorbehandeld volgens AS3000.

4 Chemische analyses

4.1 Analyseresultaten

De chemische analyses en bepalingen zijn uitgevoerd door Analytico Milieu BV welke door de Raad Van Accreditatie (RVA) is erkend.

De analysecertificaten zijn weergegeven in bijlage 2.

4.2 Toetsingskader

Om te beoordelen of er sprake is van een ernstig gevaar voor de volksgezondheid en/of het milieu, zijn de analyseresultaten getoetst aan de eisen zoals deze zijn neergelegd in de Wet Bodembescherming en de Circulaire Bodemsanering (gewijzigd per 27 juni 2013).

4.3 Interpretatie analyseresultaten

4.3.1 Analyseresultaten grond en grondwater

Mengmonsters bovengrond

In mengmonster MM1 van de bovengrond overschrijden de gehalten aan kwik en lood de betreffende achtergrondwaarden. In mengmonster MM2 van de bovengrond overschrijdt het gehalte aan lood de betreffende achtergrondwaarde.

Mengmonster ondergrond

In het mengmonster MM3 van de ondergrond is een overschrijding van de achtergrondwaarde aangetoond voor lood.

Steekbusmonsters

In het steekbusmonster van boring 1-1 is een overschrijding van minerale olie gemeten ten opzichte van de interventiewaarde.

Ter plaatse van boring 01 is in de bovengrond (0,5-0,25 m-mv) een verhoging van de achtergrondwaarde gemeten aan minerale olie. Op een diepte van 1,4-1,6 m-mv is geen verhogingen minerale olie en/of vluchtige aromaten gemeten ten opzichte van de achtergrondwaarden. Bij boring 102 (0,2-0,4 m-mv) is geen verhoging gemeten aan minerale olie en/of vluchtige aromaten ten opzichte van de achtergrondwaarden. Ter plaatse van boring 104 (0,1-0,3 m-mv) is een overschrijding van de achtergrondwaarde aangetoond voor minerale olie. Ter plaatse van de boring 103 (0,05-0,25 m-mv) is een overschrijding van de interventiewaarde voor minerale olie.

Grondwatermonsters

In het grondwater overschrijden de concentraties aan barium, molybdeen en xylenen de betreffende streefwaarden.

Asbest

In het mengmonster van de grond uit sleuven 1, 2 en 3 is analytisch geen asbest in de fijne fractie (< 20 mm) aangetoond.

De asbestverdachte materialen uit sleuf 4 betreffen inderdaad asbest. Omgerekend naar de bodemvolume, waaruit de asbest materialen afkomstig zijn, is er 13,4 mg/kg asbest aangetoond. In de fijne fractie (<20 mm) is geen analytisch geen asbest aangetoond in sleuf 4.

5 Conclusies en aanbevelingen

In mei 2018 heeft Bodem Belang BV een verkennend bodemonderzoek conform NEN 5740 en een asbestonderzoek conform NEN 5707 uitgevoerd op de locatie Rijksweg 9 te Herbaijum in verband met de verkoop van het terrein.

In de bovengrond zijn lichte verhogingen aan kwik en lood gemeten ten opzichte van de achtergrondwaarden. In de ondergrond is een lichte verhoging aan lood gemeten ten opzichte van de achtergrondwaarde. In het grondwater zijn lichte verhogingen aan barium, molybdeen en xylenen gemeten ten opzichte van de streefwaarden.

Ter plaatse van boring 1.1, in een steeg bij de werkplaats, is een sterke verhoging aan minerale olie aangetoond (overschrijding interventiewaarde). Deze verontreiniging is aangetroffen in een bodemlaag tussen betonlagen en bebouwing. Ter plaatse van de opslag van lege olievaten is bij boring 103 in de bovengrond een sterke verhoging aan minerale olie gemeten (overschrijding interventiewaarde). In de omringende boringen 102, 104 en 01 zijn geen tot hooguit een achtergrondwaarde-overschrijding gemeten aan minerale olie. Ook rond de grondwaterstand is geen verhoging aan minerale olie aangetoond.

Ter plaatse van de met puin gedempte sloot is ter plaatse van sleuf 4 analytisch asbest aangetoond in de grove fractie. In de fijne fractie is geen asbest aangetoond. Omgerekend is in sleuf 4 13,4 mg/kg d.s. asbest aangetoond. Dit is ruim beneden de interventiewaarde (100 mg/kg d.s.).

In de sleuven 1, 2 en 3 is zowel zintuiglijk als analytisch geen asbest aangetoond. Ter plaatse van sleuf 5 is zintuiglijk geen asbest waargenomen. Er kan redelijkerwijs vanuit worden gegaan dat, gezien de resultaten van de overige sleuven, in deze sleuf 5 geen asbest in de fijne fractie aanwezig is.

De oorzaak van de verhogingen in grond en grondwater is niet eenduidig aan te geven. Gezien de resultaten van de geanalyseerde (meng)monsters moet de gestelde hypothese worden verworpen.

Het aangetoonde gehalte aan minerale olie ter plaatse van de werkplaats (boring 1.1) overschrijdt de interventiewaarde. De aangetoonde verontreiniging ligt op een betonplaat en tussen bebouwing. Geadviseerd wordt op deze plek een nader onderzoek uit te voeren zodra de bebouwing wordt gesloopt, zodat er ruimte is om het onderzoek uit te voeren. De verontreiniging met minerale olie bij de opslag van lege vaten is reeds gekarteerd in horizontale en verticale richting. Hier is geen nader onderzoek noodzakelijk. De concentratie aan asbest in de gedempte watergang overschrijdt niet de interventiewaarde van asbest. Er is geen nader onderzoek naar asbest noodzakelijk.

Opmerkingen

Gezien het verkennende karakter van dit onderzoek is het, ondanks de zorgvuldigheid waarmee het is uitgevoerd, altijd mogelijk dat eventueel lokale verontreinigingen niet zijn ontdekt. Mogelijk dient er bij de nieuwbouwactiviteiten grond van de locatie te worden afgevoerd. Dit rapport is niet geschikt om een uitspraak te doen over de hergebruiksmogelijkheden van deze grond. Hiervoor dient een onderzoek te worden uitgevoerd zoals omschreven in het Besluit Bodemkwaliteit. Hergebruik van de vrijkomende grond (zonder bijmengingen) op de onderzoekslocatie is wel mogelijk zonder verder bodemonderzoek uit te voeren.

Bijlage 1 - Tekeningen

- 1.1 Topografische situatie
- 1.2 Luchtfoto onderzoekslocatie
- 1.3 Foto's locatie
- 1.4 Situatieschets

1.1 Topografische situatie



Locatie: Rijksweg 9 te Herbaijum

Rapport nr.: 05 1003461

Opdrachtgever: Dhr. Pasma

1.2 Luchtfoto onderzoekslocatie



Locatie: Rijksweg 9 te Herbaijum

Rapport nr.: 05 1003461

Opdrachtgever: Dhr. Pasma

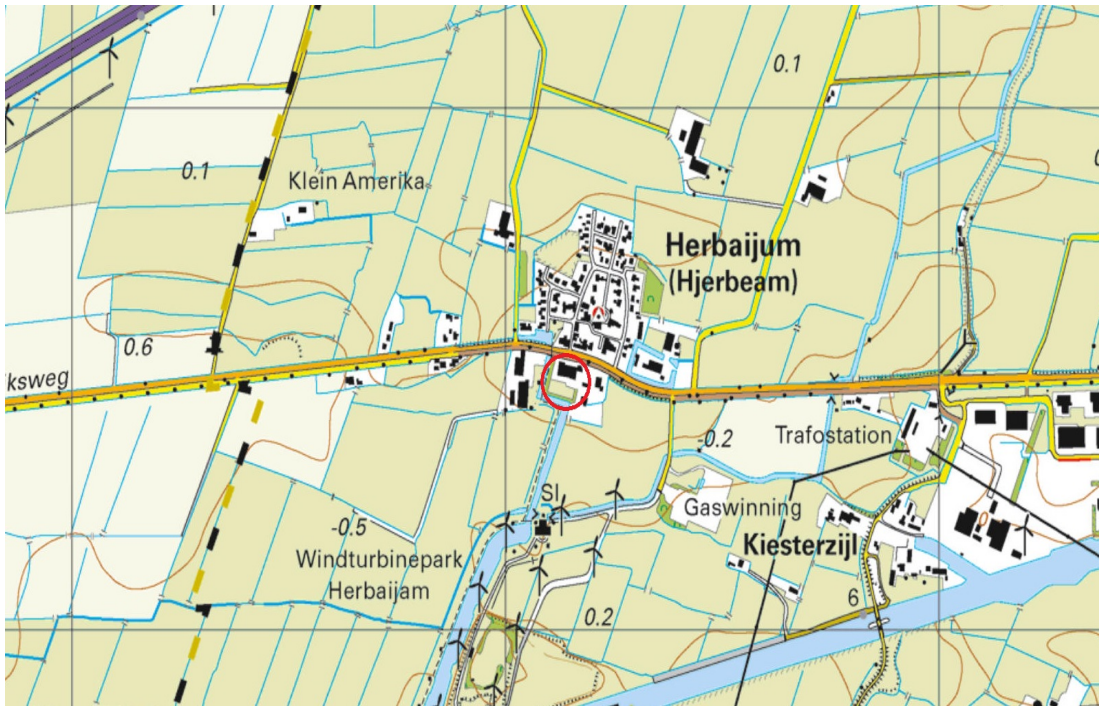

kaart 2010



locatie foto (1)



locatie foto (10)



locatie foto (11)



locatie foto (2)



locatie foto (3)



locatie foto (4)



locatie foto (5)



locatie foto (6)



locatie foto (7)



locatie foto (8)



locatie foto (9)



olievat (1)



olievat (2)



olievat (3)



sleuf 1 (1)



sleuf 1 (2)



sleuf 2 (1)



sleuf 2 (2)



sleuf 4 (1)



sleuf 4 (3)



sleuf 4 (4)



sleuf 5 (1)



sleuf 5 (2)



sleuf 5 (3)



sleuf 5 (4)



sleuf 5 (5)



sleuf 5 (6)

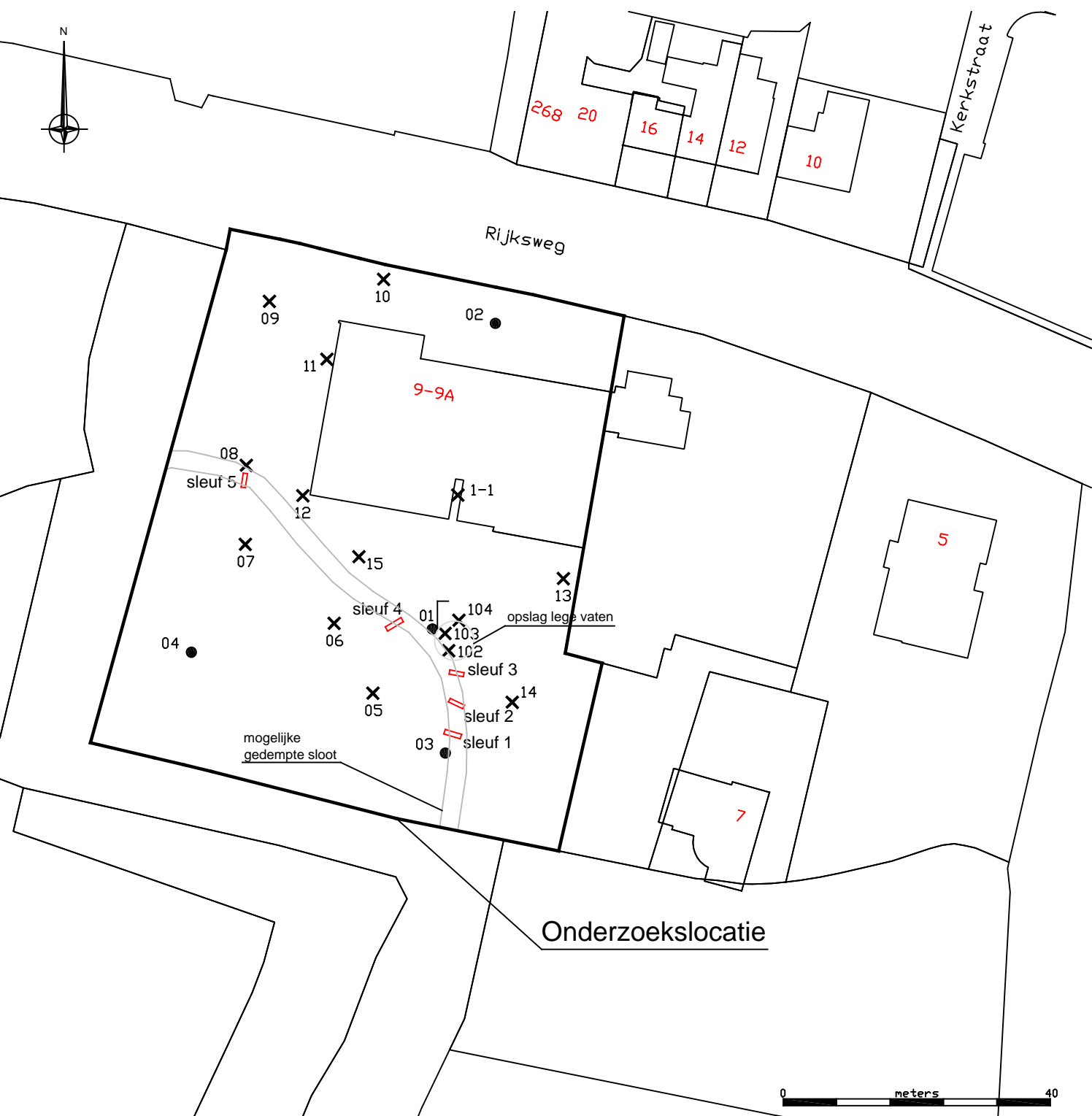

Onderzoekslocatie

Locatie: Rijksweg 9
 Te: Herbaijum
 Projectnummer: 051003461
 Opdrachtgever: Dhr. Pasma

- Legenda
- = Peilbuis
 - = Boring tot grondwaterstand
 - X = Boring tot 0,5 m-mv
 - ▭ = Sleuf

Bijlage 2 - Analysecertificaten

Bodembelang BV
T.a.v. R. Pronk
Westerduinweg 10
1755 LE PETTEN

Analysecertificaat

Datum: 17-May-2018

Hierbij ontvangt u de resultaten van het navolgende laboratoriumonderzoek.

Certificaatnummer/Versie	2018067359/1
Uw project/verslagnummer	051003461
Uw projectnaam	Rijksweg 9 te Herbaijum
Uw ordernummer	051003461
Monster(s) ontvangen	09-May-2018

Dit certificaat mag uitsluitend in zijn geheel worden gereproduceerd.
De analyse resultaten hebben alleen betrekking op het beproefde object.

De grondmonsters worden tot 4 weken na datum ontvangst bewaard en watermonsters tot 2 weken na datum ontvangst. Zonder tegenbericht worden de monsters nadien afgevoerd.
Indien de monsters langer bewaard dienen te blijven verzoeken wij U dit exemplaar uiterlijk 1 werkdag voor afloop van de standaardbewaarperiode ondertekend aan ons te retourneren. Voor de kosten van het langer bewaren van monsters verwijzen wij naar de prijslijst.

Bewaren tot:

Datum:

Naam:

Handtekening:

Wij vertrouwen erop uw opdracht hiermee naar verwachting te hebben uitgevoerd, mocht U naar aanleiding van dit analysecertificaat nog vragen hebben verzoeken wij U contact op te nemen met de afdeling Verkoop en Advies.

Met vriendelijke groet,

Eurofins Analytico B.V.



Ing. A. Veldhuizen
Technical Manager

Eurofins Analytico B.V.

Gildeweg 42-46
3771 NB Barneveld
P.O. Box 459
3770 AL Barneveld NL

Tel. +31 (0)34 242 63 00
Fax +31 (0)34 242 63 99
E-mail info-env@eurofins.nl
Site www.eurofins.nl

BNP Paribas S.A. 227 9245 25
IBAN: NL71BNPA0227924525
BIC: BNPANL2A
KvK/CoC No. 09088623
BTW/VAT No. NL 8043.14.883.B01

Eurofins Analytico B.V. is ISO 14001: 2004 gecertificeerd door TÜV en erkend door het Vlaamse Gewest (OVAM en Dep. Omgeving), het Brusselse Gewest (BIM), het Waalse Gewest (DGRNE-OWD) en door de overheid van Luxemburg (MEV).

Analysecertificaat

Uw project/verslagnummer 051003461
 Uw projectnaam Rijksweg 9 te Herbaijum
 Uw ordernummer 051003461

Monsternemer
 Monstermatrix Grond (AS3000)

Certificaatnummer/Versie 2018067359/1
 Startdatum 09-May-2018
 Rapportagedatum 17-May-2018/09:52
 Bijlage A, B, C
 Pagina 1/2

Analyse	Eenheid	1	2	3
Voorbehandeling				
Cryogeen malen AS3000		Uitgevoerd	Uitgevoerd	Uitgevoerd
Bodemkundige analyses				
S Droge stof	% (m/m)	82.0	80.4	75.9
S Organische stof	% (m/m) ds	2.8	1.7	2.7
Gloeirest	% (m/m) ds	96.2	97.1	96.1
S Korrelgrootte < 2 µm (Lutum)	% (m/m) ds	14.4	17.2	16.5
Metalen				
S Barium (Ba)	mg/kg ds	26	25	22
S Cadmium (Cd)	mg/kg ds	<0.20	<0.20	<0.20
S Kobalt (Co)	mg/kg ds	6.3	5.7	4.8
S Koper (Cu)	mg/kg ds	19	18	12
S Kwik (Hg)	mg/kg ds	0.14	0.11	0.050
S Molybdeen (Mo)	mg/kg ds	<1.5	<1.5	<1.5
S Nikkel (Ni)	mg/kg ds	12	14	14
S Lood (Pb)	mg/kg ds	50	73	80
S Zink (Zn)	mg/kg ds	61	54	49
Minerale olie				
Minerale olie (C10-C12)	mg/kg ds	<3.0	<3.0	<3.0
Minerale olie (C12-C16)	mg/kg ds	<5.0	<5.0	<5.0
Minerale olie (C16-C21)	mg/kg ds	<5.0	<5.0	<5.0
Minerale olie (C21-C30)	mg/kg ds	19	<11	<11
Minerale olie (C30-C35)	mg/kg ds	14	10	6.8
Minerale olie (C35-C40)	mg/kg ds	<6.0	<6.0	<6.0
S Minerale olie totaal (C10-C40)	mg/kg ds	45	<35	<35
Chromatogram olie (GC)		Zie bijl.		
Polychloorbifenylen, PCB				
S PCB 28	mg/kg ds	<0.0010	<0.0010	<0.0010
S PCB 52	mg/kg ds	<0.0010	<0.0010	<0.0010
S PCB 101	mg/kg ds	<0.0010	<0.0010	<0.0010

Nr.	Monsterschrijving	Datum monstername	Monster nr.
1	MM01 bovengrond	09-May-2018	10095857
2	MM02 bovengrond	09-May-2018	10095858
3	MM03 ondergrond	09-May-2018	10095859

Eurofins Analytico B.V.

Gildeweg 42-46
 3771 NB Barneveld
 P.O. Box 459
 3770 AL Barneveld NL

Tel. +31 (0)34 242 63 00
 Fax +31 (0)34 242 63 99
 E-mail info-env@eurofins.nl
 Site www.eurofins.nl

BNP Paribas S.A. 227 9245 25
 IBAN: NL71BNPA0227924525
 BIC: BNPANL2A
 KvK/CoC No. 09088623
 BTW/VAT No. NL 8043.14.883.B01



Q: door RvA geaccrediteerde verrichting
 A: AP04 erkende verrichting
 S: AS SIKB erkende verrichting
 V: VLAREL erkende verrichting
 M: MCERTS erkend

Dit certificaat mag uitsluitend in zijn geheel worden gereproduceerd.
 Eurofins Analytico B.V. is ISO 14001: 2004 gecertificeerd door TÜV en erkend door het Vlaamse Gewest (OVAM en Dep. Omgeving), het Brusselse Gewest (BIM), het Waalse Gewest (DGRNE-OWD) en door de overheid van Luxemburg (MEV).



Analysecertificaat

Uw project/verslagnummer 051003461
 Uw projectnaam Rijksweg 9 te Herbaijum
 Uw ordernummer 051003461

Certificaatnummer/Versie 2018067359/1
 Startdatum 09-May-2018
 Rapportagedatum 17-May-2018/09:52
 Bijlage A, B, C
 Pagina 2/2

Monsternemer
 Monstermatrix Grond (AS3000)

Analyse	Eenheid	1	2	3
S PCB 118	mg/kg ds	<0.0010	<0.0010	<0.0010
S PCB 138	mg/kg ds	<0.0010	<0.0010	<0.0010
S PCB 153	mg/kg ds	<0.0010	<0.0010	<0.0010
S PCB 180	mg/kg ds	<0.0010	<0.0010	<0.0010
S PCB (som 7) (factor 0,7)	mg/kg ds	0.0049 ¹⁾	0.0049 ¹⁾	0.0049 ¹⁾
Polycyclische Aromatische Koolwaterstoffen, PAK				
S Naftaleen	mg/kg ds	<0.050	<0.050	<0.050
S Fenanthreen	mg/kg ds	0.075	0.069	<0.050
S Anthraceen	mg/kg ds	<0.050	<0.050	<0.050
S Fluorantheen	mg/kg ds	0.24	0.14	<0.050
S Benzo(a)anthraceen	mg/kg ds	0.13	0.070	<0.050
S Chryseen	mg/kg ds	0.15	0.083	<0.050
S Benzo(k)fluorantheen	mg/kg ds	0.079	<0.050	<0.050
S Benzo(a)pyreen	mg/kg ds	0.13	0.066	<0.050
S Benzo(ghi)peryleen	mg/kg ds	0.11	0.055	<0.050
S Indeno(123-cd)pyreen	mg/kg ds	0.086	<0.050	<0.050
S PAK VROM (10) (factor 0,7)	mg/kg ds	1.1	0.63	0.35 ¹⁾

Nr. Monsteromschrijving

Nr.	Monsteromschrijving	Datum monstername	Monster nr.
1	MM01 bovengrond	09-May-2018	10095857
2	MM02 bovengrond	09-May-2018	10095858
3	MM03 ondergrond	09-May-2018	10095859

Eurofins Analytico B.V.

Gildeweg 42-46
 3771 NB Barneveld
 P.O. Box 459
 3770 AL Barneveld NL
 Tel. +31 (0)34 242 63 00
 Fax +31 (0)34 242 63 99
 E-mail info-env@eurofins.nl
 Site www.eurofins.nl

BNP Paribas S.A. 227 9245 25
 IBAN: NL71BNPA0227924525
 BIC: BNPANL2A
 KvK/CoC No. 09088623
 BTW/VAT No. NL 8043.14.883.B01



Q: door RvA geaccrediteerde verrichting
 A: AP04 erkende verrichting
 S: AS SIKB erkende verrichting
 V: VLAREL erkende verrichting
 M: MCERTS erkend

Dit certificaat mag uitsluitend in zijn geheel worden gereproduceerd.
 Eurofins Analytico B.V. is ISO 14001: 2004 gecertificeerd door TÜV en erkend door het Vlaamse Gewest (OVAM en Dep. Omgeving), het Brusselse Gewest (BIM), het Waalse Gewest (DGRNE-OWD) en door de overheid van Luxemburg (MEV).

Akkoord
 Pr.coörd.



Bijlage (A) met deelmonsterinformatie behorende bij analysecertificaat 2018067359/1

Monster nr.	Boornr	Omschrijving	Van	Tot	Barcode	Monstername ID/Monsteromsch.
10095857	01	01a	0	50	0535402444	MM01 bovengrond
10095857	04	04a	0	50	0535402434	MM01 bovengrond
10095857	05	05a	0	50	0535402435	MM01 bovengrond
10095857	06	06a	0	50	0535402432	MM01 bovengrond
10095857	07	07a	0	50	0535402431	MM01 bovengrond
10095857	14	14a	0	50	0535402206	MM01 bovengrond
10095858	02	02a	0	50	0535402438	MM02 bovengrond
10095858	03	03a	0	50	0535402433	MM02 bovengrond
10095858	08	08a	0	50	0535402430	MM02 bovengrond
10095858	09	09a	0	50	0535402209	MM02 bovengrond
10095858	10	10a	5	50	0535402219	MM02 bovengrond
10095858	11	11a	0	50	0535402208	MM02 bovengrond
10095859	01	01c	100	150	0535402442	MM03 ondergrond
10095859	01	01d	150	200	0535402439	MM03 ondergrond
10095859	01	01e	200	250	0535402440	MM03 ondergrond
10095859	02	02b	50	100	0535402437	MM03 ondergrond
10095859	03	03b	50	100	0535402210	MM03 ondergrond
10095859	04	04c	100	150	0535402205	MM03 ondergrond

Eurofins Analytico B.V.

Gildeweg 42-46
 3771 NB Barneveld
 P.O. Box 459
 3770 AL Barneveld NL
 Tel. +31 (0)34 242 63 00
 Fax +31 (0)34 242 63 99
 E-mail info-env@eurofins.nl
 Site www.eurofins.nl

BNP Paribas S.A. 227 9245 25
 IBAN: NL71BNPA0227924525
 BIC: BNPANL2A
 KvK/CoC No. 09088623
 BTW/VAT No. NL 8043.14.883.B01

Eurofins Analytico B.V. is ISO 14001: 2004 gecertificeerd door TÜV en erkend door het Vlaamse Gewest (OVAM en Dep. Omgeving), het Brusselse Gewest (BIM), het Waalse Gewest (DGRNE-OWD) en door de overheid van Luxemburg (MEV).



**Bijlage (B) met opmerkingen behorende bij analysecertificaat 2018067359/1**

Pagina 1/1

Opmerking 1)De toetswaarde van de som is gelijk aan de sommatie van $0,7 \cdot RG$ **Eurofins Analytico B.V.**

Gildeweg 42-46 Tel. +31 (0)34 242 63 00
3771 NB Barneveld Fax +31 (0)34 242 63 99
P.O. Box 459 E-mail info-env@eurofins.nl
3770 AL Barneveld NL Site www.eurofins.nl

BNP Paribas S.A. 227 9245 25
IBAN: NL71BNPA0227924525
BIC: BNPANL2A
KvK/CoC No. 09088623
BTW/VAT No. NL 8043.14.883.B01

Eurofins Analytico B.V. is ISO 14001: 2004 gecertificeerd door TÜV en erkend door het Vlaamse Gewest (OVAM en Dep. Omgeving), het Brusselse Gewest (BIM), het Waalse Gewest (DGRNE-OWD) en door de overheid van Luxemburg (MEV).

Bijlage (C) met methodeverwijzingen behorende bij analysecertificaat 2018067359/1

Pagina 1/1

Analyse	Methode	Techniek	Methode referentie
Cryogeen malen AS3000	W0106	Voorbehandeling	Cf. AS3000
Droge Stof	W0104	Gravimetrie	Cf. pb 3010-2 en gw. NEN-EN 15934
Organische stof (gloeiverlies)	W0109	Gravimetrie	Cf. pb 3010-3 en cf. NEN 5754
Korrelgrootte < 2 µm (lutum)	W0171	Sedimentatie	Cf. pb 3010-4 en cf. NEN 5753
Barium (Ba)	W0423	ICP-MS	Cf. pb 3010-5 en cf. NEN-EN-ISO 17294-2
Cadmium (Cd)	W0423	ICP-MS	Cf. pb 3010-5 en cf. NEN-EN-ISO 17294-2
Kobalt (Co)	W0423	ICP-MS	Cf. pb 3010-5 en cf. NEN-EN-ISO 17294-2
Koper (Cu)	W0423	ICP-MS	Cf. pb 3010-5 en cf. NEN-EN-ISO 17294-2
Kwik (Hg)	W0423	ICP-MS	Cf. pb 3010-5 en cf. NEN-EN-ISO 17294-2
Molybdeen (Mo)	W0423	ICP-MS	Cf. pb 3010-5 en cf. NEN-EN-ISO 17294-2
Nikkel (Ni)	W0423	ICP-MS	Cf. pb 3010-5 en cf. NEN-EN-ISO 17294-2
Lood (Pb)	W0423	ICP-MS	Cf. pb 3010-5 en cf. NEN-EN-ISO 17294-2
Zink (Zn)	W0423	ICP-MS	Cf. pb 3010-5 en cf. NEN-EN-ISO 17294-2
Minerale Olie (C10-C40)	W0202	GC-FID	Cf. pb 3010-7 en gw. NEN-EN-ISO 16703
Chromatogram M0 (GC)	W0202	GC-FID	Gelijkw. NEN-EN-ISO 16703
PCB (7)	W0271	GC-MS	Cf. pb 3010-8 en gw. NEN 6980
PAK som AS3000/AP04	W0271	GC-MS	Cf. pb. 3010-6 en gw. NEN-ISO 18287
PAK (10) (VROM)	W0271	GC-MS	Cf. pb. 3010-6 en gw. NEN-ISO 18287

Nadere informatie over de toegepaste onderzoeksmethoden alsmede een classificatie van de meetonzekerheid staan vermeld in ons overzicht "Specificaties analysemethoden", versie juni 2016.

Chromatogram TPH/ Mineral Oil

Sample ID.: 10095857

Certificate no.: 2018067359

Sample description.: MM01 bovengrond

V

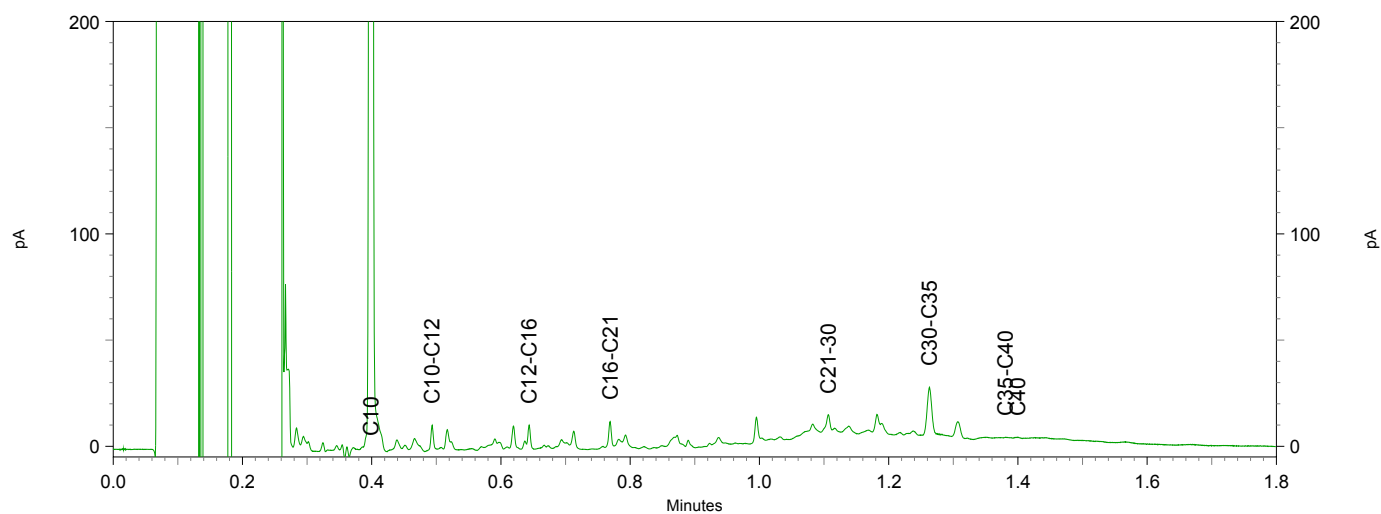
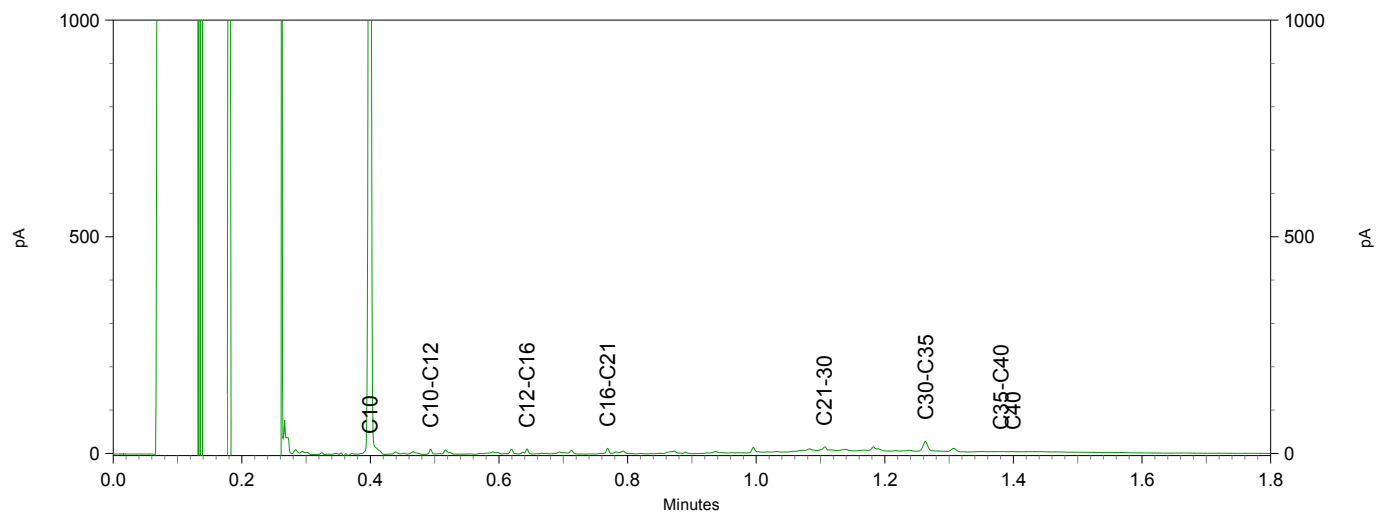
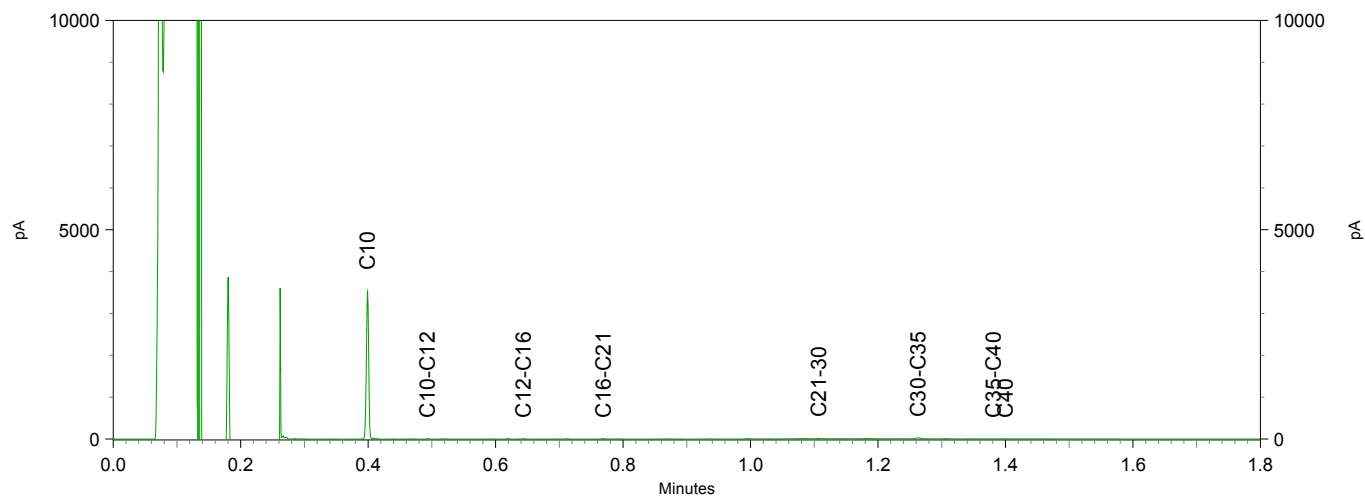

Bodembelang BV
T.a.v. R. Pronk
Westerduinweg 10
1755 LE PETTEN

Analysecertificaat

Datum: 16-May-2018

Hierbij ontvangt u de resultaten van het navolgende laboratoriumonderzoek.

Certificaatnummer/Versie	2018067467/1
Uw project/verslagnummer	051003461
Uw projectnaam	Rijksweg 9 te Herbaijum
Uw ordernummer	051003461
Monster(s) ontvangen	09-May-2018

Dit certificaat mag uitsluitend in zijn geheel worden gereproduceerd.
De analyse resultaten hebben alleen betrekking op het beproefde object.

De grondmonsters worden tot 4 weken na datum ontvangst bewaard en watermonsters tot 2 weken na datum ontvangst. Zonder tegenbericht worden de monsters nadien afgevoerd.
Indien de monsters langer bewaard dienen te blijven verzoeken wij U dit exemplaar uiterlijk 1 werkdag voor afloop van de standaardbewaarperiode ondertekend aan ons te retourneren. Voor de kosten van het langer bewaren van monsters verwijzen wij naar de prijslijst.

Bewaren tot:

Datum:

Naam:

Handtekening:

Wij vertrouwen erop uw opdracht hiermee naar verwachting te hebben uitgevoerd, mocht U naar aanleiding van dit analysecertificaat nog vragen hebben verzoeken wij U contact op te nemen met de afdeling Verkoop en Advies.

Met vriendelijke groet,

Eurofins Analytico B.V.



Ing. A. Veldhuizen
Technical Manager

Eurofins Analytico B.V.

Gildeweg 42-46
3771 NB Barneveld
P.O. Box 459
3770 AL Barneveld NL

Tel. +31 (0)34 242 63 00
Fax +31 (0)34 242 63 99
E-mail info-env@eurofins.nl
Site www.eurofins.nl

BNP Paribas S.A. 227 9245 25
IBAN: NL71BNPA0227924525
BIC: BNPANL2A
KvK/CoC No. 09088623
BTW/VAT No. NL 8043.14.883.B01

Eurofins Analytico B.V. is ISO 14001: 2004 gecertificeerd door TÜV en erkend door het Vlaamse Gewest (OVAM en Dep. Omgeving), het Brusselse Gewest (BIM), het Waalse Gewest (DGRNE-OWD) en door de overheid van Luxemburg (MEV).

Analysecertificaat

Uw project/verslagnummer 051003461
 Uw projectnaam Rijksweg 9 te Herbaijum
 Uw ordernummer 051003461

Monsternemer R. Pronk
 Monstermatrix Grond (AS3000)

Certificaatnummer/Versie 2018067467/1
 Startdatum 09-May-2018
 Rapportagedatum 16-May-2018/13:18
 Bijlage A, B, C, D
 Pagina 1/2

Analyse	Eenheid	1	2	3	4	5
Voorbehandeling						
Cryogeen malen AS3000		Uitgevoerd	Uitgevoerd	Uitgevoerd	Uitgevoerd	Uitgevoerd
Bodemkundige analyses						
S Droge stof	% (m/m)	80.9	79.1	76.7	80.2	91.5
S Organische stof	% (m/m) ds	2.5 ²⁾	4.3 ²⁾	2.3 ²⁾	5.3 ²⁾	17.8 ²⁾
Gloeirest	% (m/m) ds	97.1	95.3	97.4	94.3	81.8
Voluchtige Aromatische Koolwaterstoffen						
S Benzeen	mg/kg ds	<0.050	<0.050	<0.050	<0.050	<0.050
S Toluene	mg/kg ds	<0.050	<0.050	<0.050	<0.050	<0.050
S Ethylbenzeen	mg/kg ds	<0.050	<0.050	<0.050	<0.050	<0.050
S o-Xyleen	mg/kg ds	<0.050	<0.050	<0.050	<0.050	<0.050
S m,p-Xyleen	mg/kg ds	<0.050	<0.050	<0.050	<0.050	<0.050
S Xylenen (som) (factor 0,7)	mg/kg ds	0.070 ¹⁾	0.070 ¹⁾	0.070 ¹⁾	0.070 ¹⁾	0.070 ¹⁾
BTEX (som)	mg/kg ds	<0.25	<0.25	<0.25	<0.25	<0.25
S Naftaleen	mg/kg ds	<0.010	<0.010	<0.010	<0.010	<0.010
Minerale olie						
Minerale olie (C10-C12)	mg/kg ds	5.6	<3.0	<3.0	<3.0	<30 ³⁾
Minerale olie (C12-C16)	mg/kg ds	39	15	<5.0	6.2	51
Minerale olie (C16-C21)	mg/kg ds	140	6.5	<5.0	<5.0	530
Minerale olie (C21-C30)	mg/kg ds	2900	130	<11	<11	33000
Minerale olie (C30-C35)	mg/kg ds	870	71	7.0	5.6	11000
Minerale olie (C35-C40)	mg/kg ds	190	34	<6.0	<6.0	2500
S Minerale olie totaal (C10-C40)	mg/kg ds	4200	250	<35	<35	47000
Chromatogram olie (GC)		Zie bijl.	Zie bijl.			Zie bijl.

Nr. Monsteromschrijving

Nr.	Monsteromschrijving	Datum monstername	Monster nr.
1	1.1	09-May-2018	10096041
2	101.1	09-May-2018	10096042
3	101.2	09-May-2018	10096043
4	102.1	09-May-2018	10096044
5	103.1	09-May-2018	10096045



Q: door RvA geaccrediteerde verrichting
 A: AP04 erkende verrichting
 S: AS SIKB erkende verrichting
 V: VLAREL erkende verrichting
 M: MCERTS erkend

Dit certificaat mag uitsluitend in zijn geheel worden gereproduceerd.
 Eurofins Analytico B.V. is ISO 14001: 2004 gecertificeerd door TÜV en erkend door het Vlaamse Gewest (OVAM en Dep. Omgeving), het Brusselse Gewest (BIM), het Waalse Gewest (DGRNE-OWD) en door de overheid van Luxemburg (MEV).

Eurofins Analytico B.V.

Gildeweg 42-46 Tel. +31 (0)34 242 63 00
 3771 NB Barneveld Fax +31 (0)34 242 63 99
 P.O. Box 459 E-mail info-env@eurofins.nl
 3770 AL Barneveld NL Site www.eurofins.nl

BNP Paribas S.A. 227 9245 25
 IBAN: NL71BNPA0227924525
 BIC: BNPANL2A
 KvK/CoC No. 09088623
 BTW/VAT No. NL 8043.14.883.B01



Analysecertificaat

Uw project/verslagnummer 051003461
 Uw projectnaam Rijksweg 9 te Herbaijum
 Uw ordernummer 051003461

Monsternemer R. Pronk
 Monstermatrix Grond (AS3000)

Certificaatnummer/Versie 2018067467/1
 Startdatum 09-May-2018
 Rapportagedatum 16-May-2018/13:18
 Bijlage A, B, C, D
 Pagina 2/2

Analyse	Eenheid	6
Voorbehandeling		
Cryogeen malen AS3000		Uitgevoerd
Bodemkundige analyses		
S Droge stof	% (m/m)	89.4
S Organische stof	% (m/m) ds	3.9 ²⁾
Gloeirest	% (m/m) ds	95.7
Vluchtige Aromatische Koolwaterstoffen		
S Benzeen	mg/kg ds	<0.050
S Toluene	mg/kg ds	<0.050
S Ethylbenzeen	mg/kg ds	<0.050
S o-Xyleen	mg/kg ds	<0.050
S m,p-Xyleen	mg/kg ds	<0.050
S Xylenen (som) (factor 0,7)	mg/kg ds	0.070 ¹⁾
BTEX (som)	mg/kg ds	<0.25
S Naftaleen	mg/kg ds	<0.010
Minerale olie		
Minerale olie (C10-C12)	mg/kg ds	<3.0
Minerale olie (C12-C16)	mg/kg ds	9.1
Minerale olie (C16-C21)	mg/kg ds	34
Minerale olie (C21-C30)	mg/kg ds	270
Minerale olie (C30-C35)	mg/kg ds	270
Minerale olie (C35-C40)	mg/kg ds	220
S Minerale olie totaal (C10-C40)	mg/kg ds	820
Chromatogram olie (GC)		Zie bijl.

Nr. Monsteromschrijving

6 104.1

Datum monstername

09-May-2018

Monster nr.

10096046

Eurofins Analytico B.V.

Gildeweg 42-46
 3771 NB Barneveld
 P.O. Box 459
 3770 AL Barneveld NL

Tel. +31 (0)34 242 63 00
 Fax +31 (0)34 242 63 99
 E-mail info-env@eurofins.nl
 Site www.eurofins.nl

BNP Paribas S.A. 227 9245 25
 IBAN: NL71BNPA0227924525
 BIC: BNPANL2A
 KvK/CoC No. 09088623
 BTW/VAT No. NL 8043.14.883.B01



Q: door RvA geaccrediteerde verrichting
 A: AP04 erkende verrichting
 S: AS SIKB erkende verrichting
 V: VLAREL erkende verrichting
 M: MCERTS erkend

Dit certificaat mag uitsluitend in zijn geheel worden gereproduceerd.
 Eurofins Analytico B.V. is ISO 14001: 2004 gecertificeerd door TÜV en erkend door het Vlaamse Gewest (OVAM en Dep. Omgeving), het Brusselse Gewest (BIM), het Waalse Gewest (DGRNE-OWD) en door de overheid van Luxemburg (MEV).

Akkoord
 Pr.coörd.





Bijlage (A) met deelmonsterinformatie behorende bij analysecertificaat 2018067467/1

Pagina 1/1

Monster nr.	Boornr	Omschrijving	Van	Tot	Barcode	Monstername ID/Monsteromsch.
10096041	1	1.1	10	30	0550075040	1.1
10096042	101	101.1	5	25	0550111613	101.1
10096043	101	101.2	140	160	0550111611	101.2
10096044	102	102.1	20	40	0550170613	102.1
10096045	103	103.1	5	25	0550168654	103.1
10096046	104	104.1	10	30	0550170616	104.1



Eurofins Analytico B.V.

Gildeweg 42-46
 3771 NB Barneveld
 P.O. Box 459
 3770 AL Barneveld NL
 Tel. +31 (0)34 242 63 00
 Fax +31 (0)34 242 63 99
 E-mail info-env@eurofins.nl
 Site www.eurofins.nl

BNP Paribas S.A. 227 9245 25
 IBAN: NL71BNPA0227924525
 BIC: BNPANL2A
 KvK/CoC No. 09088623
 BTW/VAT No. NL 8043.14.883.B01

Eurofins Analytico B.V. is ISO 14001: 2004 gecertificeerd door TÜV en erkend door het Vlaamse Gewest (OVAM en Dep. Omgeving), het Brusselse Gewest (BIM), het Waalse Gewest (DGRNE-OWD) en door de overheid van Luxemburg (MEV).

**Bijlage (B) met opmerkingen behorende bij analysecertificaat 2018067467/1**

Pagina 1/1

Opmerking 1)De toetswaarde van de som is gelijk aan de sommatie van $0,7 \times RG$ **Opmerking 2)**

Het organische stof gehalte is gecorrigeerd voor het lutumgehalte van 5.4 % m/m (SIKB 3010 pb 3).

Opmerking 3)

Rapportagegrens verhoogd t.g.v. verdunning monster.

**Eurofins Analytico B.V.**

Gildeweg 42-46 Tel. +31 (0)34 242 63 00
3771 NB Barneveld Fax +31 (0)34 242 63 99
P.O. Box 459 E-mail info-env@eurofins.nl
3770 AL Barneveld NL Site www.eurofins.nl

BNP Paribas S.A. 227 9245 25
IBAN: NL71BNPA0227924525
BIC: BNPANL2A
KvK/CoC No. 09088623
BTW/VAT No. NL 8043.14.883.B01

Eurofins Analytico B.V. is ISO 14001: 2004 gecertificeerd door TÜV en erkend door het Vlaamse Gewest (OVAM en Dep. Omgeving), het Brusselse Gewest (BIM), het Waalse Gewest (DGRNE-OWD) en door de overheid van Luxemburg (MEV).



Bijlage (C) met methodeverwijzingen behorende bij analysecertificaat 2018067467/1

Pagina 1/1

Analyse	Methode	Techniek	Methode referentie
Aromaten (BTEXN)	W0254	HS-GC-MS	Cf. pb 3030-1 & NEN-EN-ISO 22155
Xylenen som AS/AP	W0254	HS-GC-MS	Cf. pb 3030-1 & NEN-EN-ISO 22155
Cryogeen malen AS3000	W0106	Voorbehandeling	Cf. AS3000
Droge Stof	W0104	Gravimetrie	Cf. pb 3010-2 en gw. NEN-EN 15934
Organische stof (gloeiverlies)	W0109	Gravimetrie	Cf. pb 3010-3 en cf. NEN 5754
Minerale olie (C10-C40)	W0202	GC-FID	Cf. pb 3010-7 en gw. NEN-EN-ISO 16703
Chromatogram M0 (GC)	W0202	GC-FID	Gelijkw. NEN-EN-ISO 16703

Nadere informatie over de toegepaste onderzoeksmethoden alsmede een classificatie van de meetonzekerheid staan vermeld in ons overzicht "Specificaties analysemethoden", versie juni 2016.



Eurofins Analytico B.V.

Gildeweg 42-46
 3771 NB Barneveld
 P.O. Box 459
 3770 AL Barneveld NL

Tel. +31 (0)34 242 63 00
 Fax +31 (0)34 242 63 99
 E-mail info-env@eurofins.nl
 Site www.eurofins.nl

BNP Paribas S.A. 227 9245 25
 IBAN: NL71BNPA0227924525
 BIC: BNPANL2A
 KvK/CoC No. 09088623
 BTW/VAT No. NL 8043.14.883.B01

Eurofins Analytico B.V. is ISO 14001: 2004 gecertificeerd door TÜV en erkend door het Vlaamse Gewest (OVAM en Dep. Omgeving), het Brusselse Gewest (BIM), het Waalse Gewest (DGRNE-OWD) en door de overheid van Luxemburg (MEV).

**Bijlage (D) opmerkingen aangaande de monstername en conserveringstermijn 2018067467/1**

Pagina 1/1

Er zijn verschillen met de richtlijnen geconstateerd die de betrouwbaarheid van de resultaten van onderstaande monsters of analyses mogelijk hebben beïnvloed.

Analyse

Monsterhouder voor vluchtige stoffen ongeschikt en/of mengmonster uit ongeschikte monsterhouder genomen.

Monster nr.

10096045

**Eurofins Analytico B.V.**

Gildeweg 42-46
3771 NB Barneveld
P.O. Box 459
3770 AL Barneveld NL

Tel. +31 (0)34 242 63 00
Fax +31 (0)34 242 63 99
E-mail info-env@eurofins.nl
Site www.eurofins.nl

BNP Paribas S.A. 227 9245 25
IBAN: NL71BNPA0227924525
BIC: BNPANL2A
KvK/CoC No. 09088623
BTW/VAT No. NL 8043.14.883.B01

Eurofins Analytico B.V. is ISO 14001: 2004 gecertificeerd door TÜV en erkend door het Vlaamse Gewest (OVAM en Dep. Omgeving), het Brusselse Gewest (BIM), het Waalse Gewest (DGRNE-OWD) en door de overheid van Luxemburg (MEV).

Sample ID.: 10096041
 Certificate no.:2018067467
 Sample description.: 1.1

∇

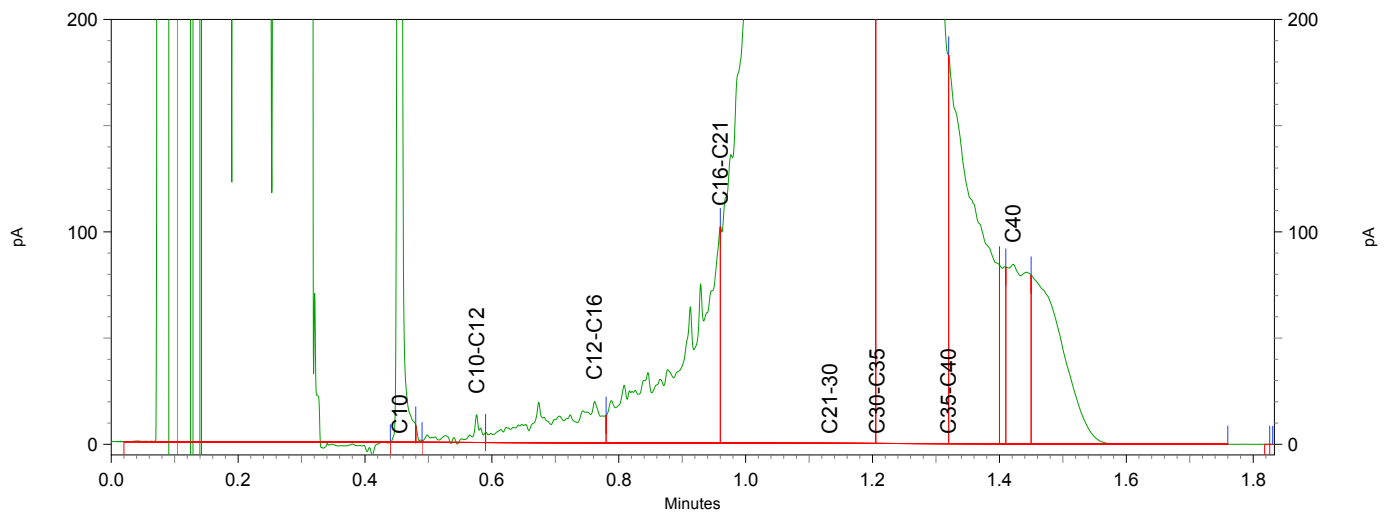
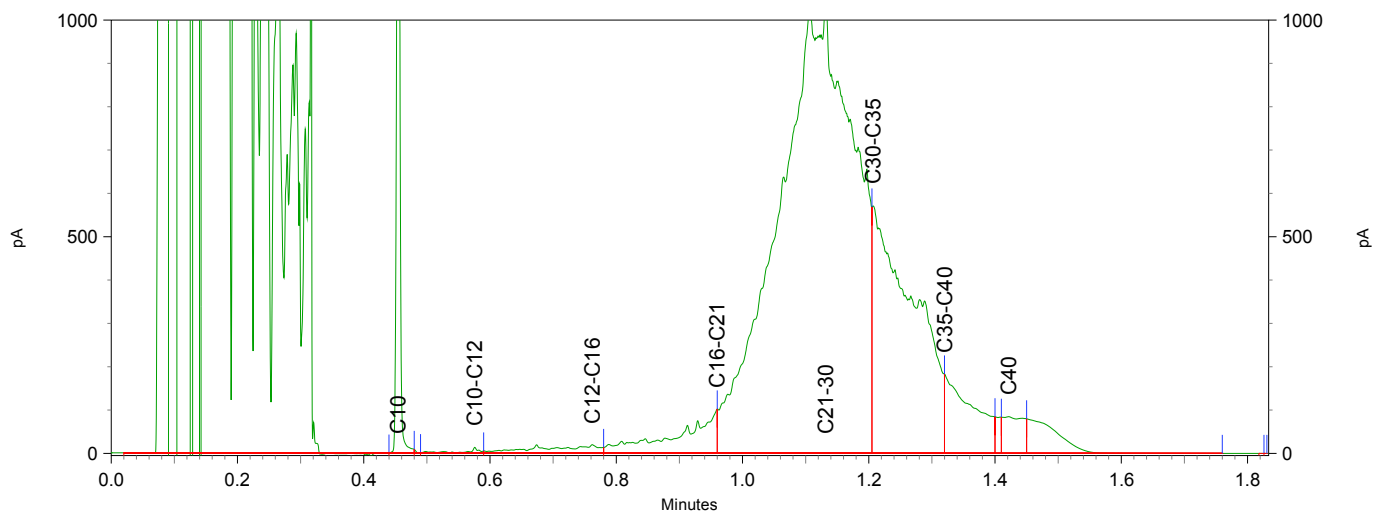
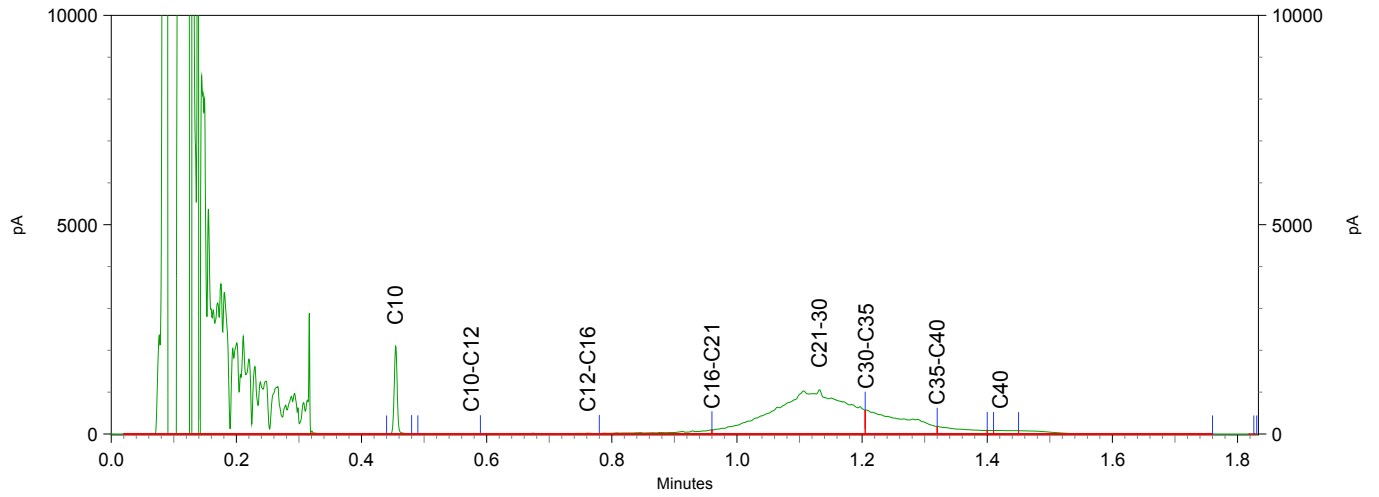

Chromatogram TPH/ Mineral Oil

Sample ID.: 10096042
 Certificate no.: 2018067467
 Sample description.: 101.1
 V

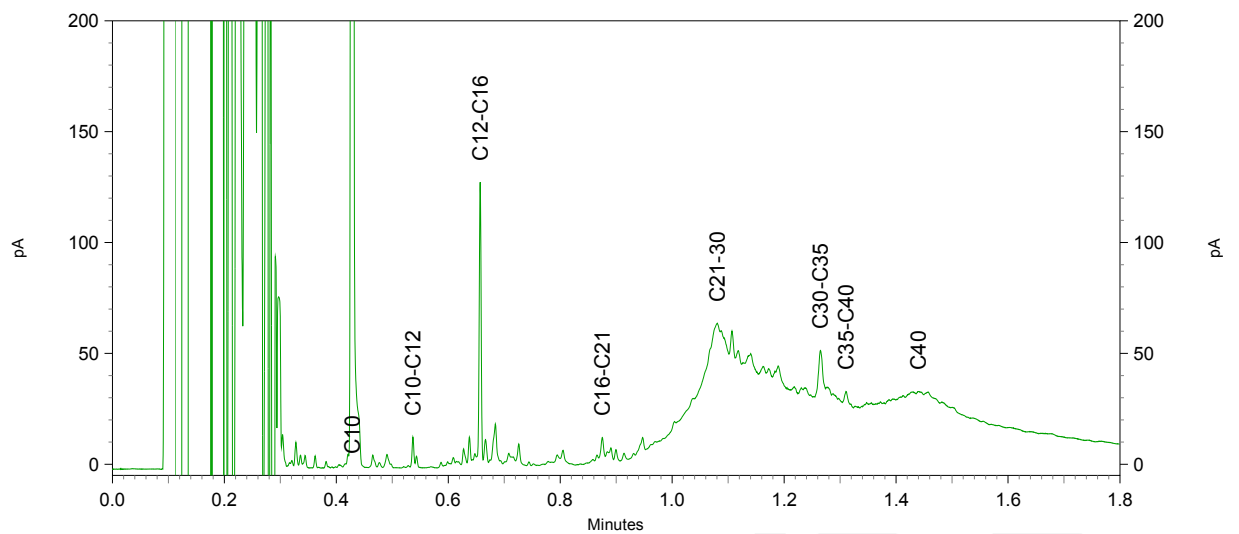
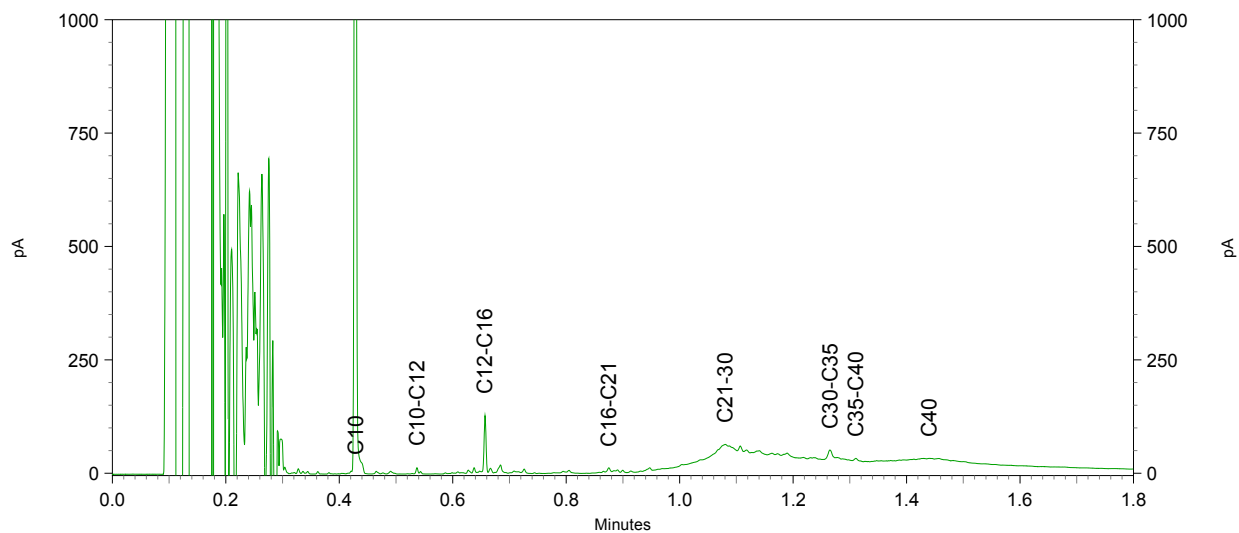
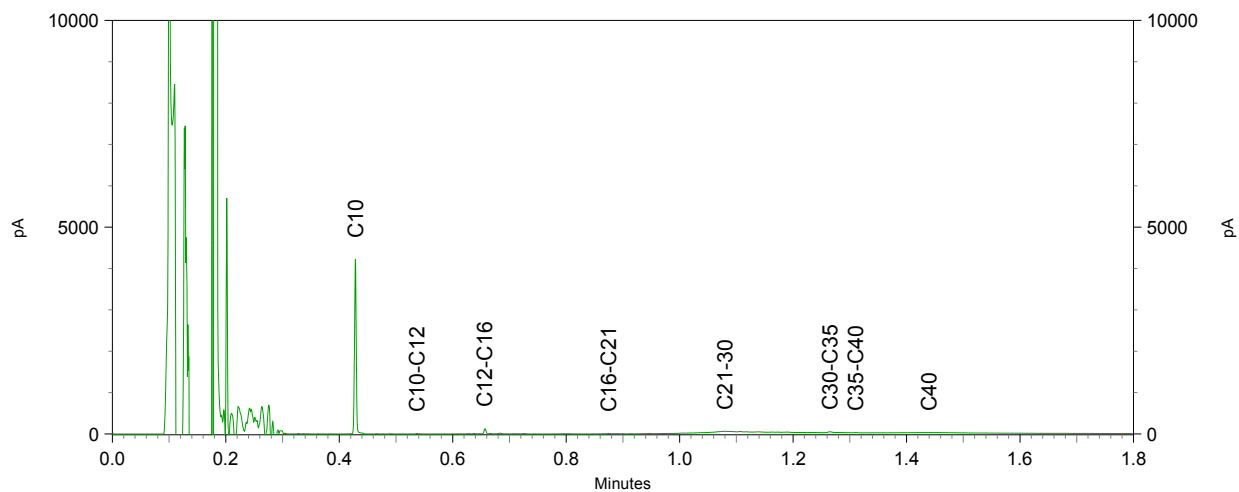

Chromatogram TPH/ Mineral Oil

Sample ID.: 10096045 37B_0514_2 v10 VV

Certificate no.: 2018067467

Sample description.: 103.1

∇

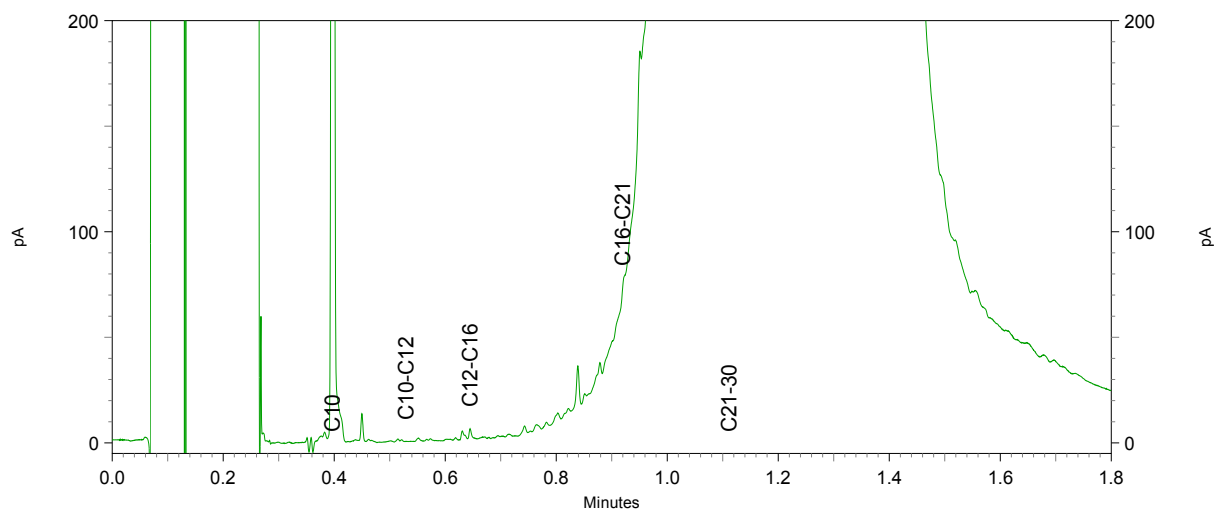
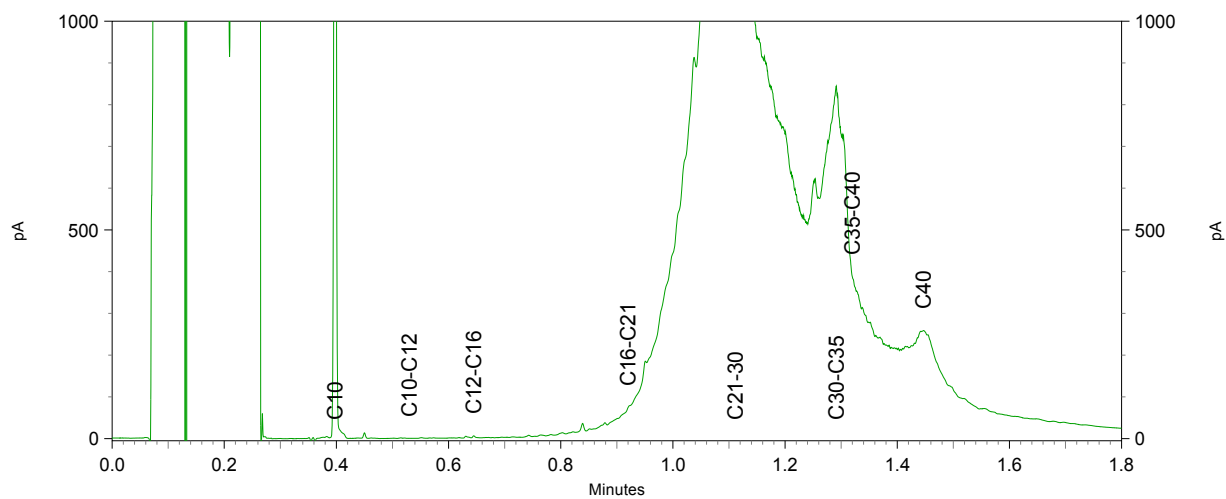
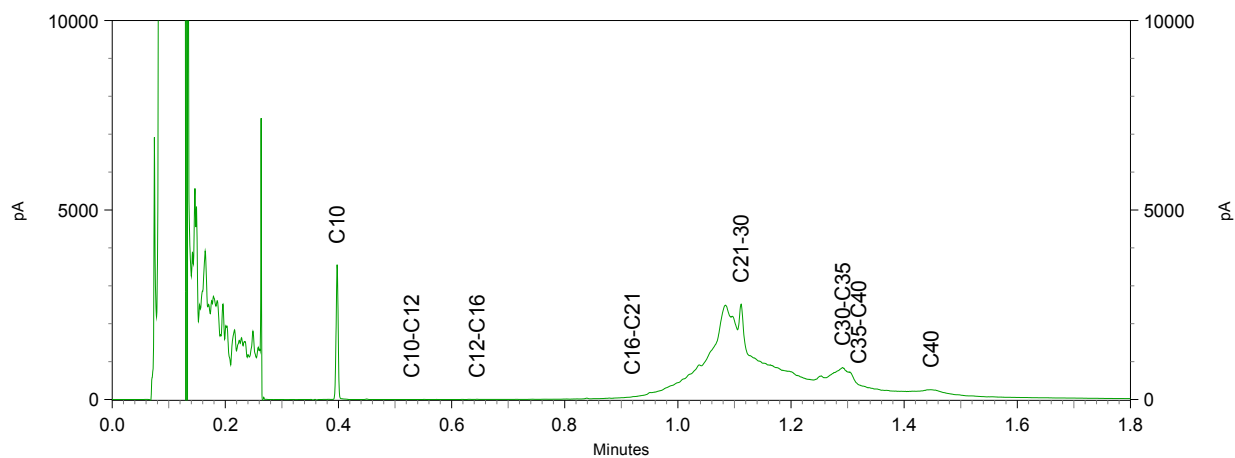

Sample ID.: 10096046
 Certificate no.:2018067467
 Sample description.: 104.1

∇

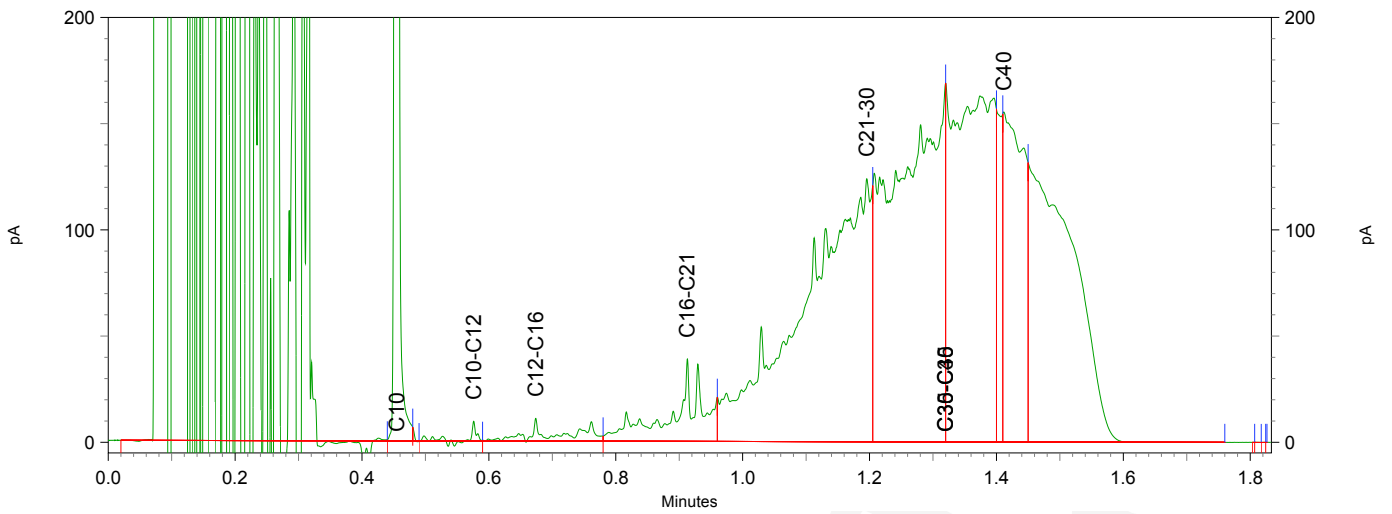
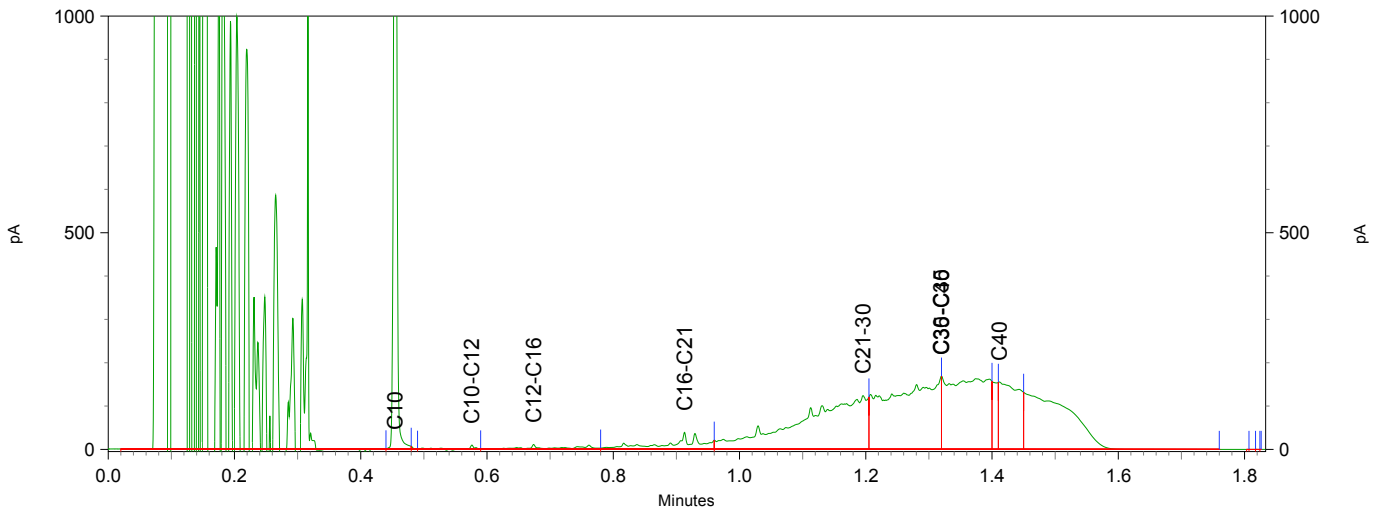
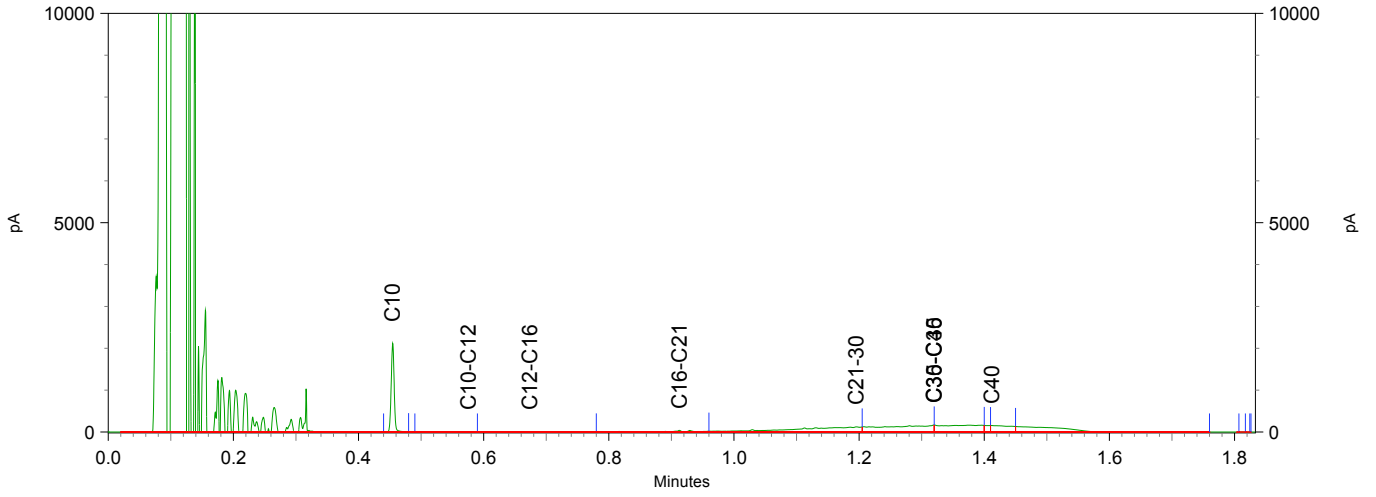

Bodembelang BV
T.a.v. R. Pronk
Westerduinweg 10
1755 LE PETTEN

Analysecertificaat

Datum: 18-May-2018

Hierbij ontvangt u de resultaten van het navolgende laboratoriumonderzoek.

Certificaatnummer/Versie	2018067363/1
Uw project/verslagnummer	051003461
Uw projectnaam	Rijksweg 9 te Herbaijum
Uw ordernummer	051003461
Monster(s) ontvangen	09-May-2018

Dit certificaat mag uitsluitend in zijn geheel worden gereproduceerd.
De analyse resultaten hebben alleen betrekking op het beproefde object.

De grondmonsters worden tot 4 weken na datum ontvangst bewaard en watermonsters tot 2 weken na datum ontvangst. Zonder tegenbericht worden de monsters nadien afgevoerd.
Indien de monsters langer bewaard dienen te blijven verzoeken wij U dit exemplaar uiterlijk 1 werkdag voor afloop van de standaardbewaarperiode ondertekend aan ons te retourneren. Voor de kosten van het langer bewaren van monsters verwijzen wij naar de prijslijst.

Bewaren tot:

Datum:

Naam:

Handtekening:

Wij vertrouwen erop uw opdracht hiermee naar verwachting te hebben uitgevoerd, mocht U naar aanleiding van dit analysecertificaat nog vragen hebben verzoeken wij U contact op te nemen met de afdeling Verkoop en Advies.

Met vriendelijke groet,

Eurofins Analytico B.V.



Ing. A. Veldhuizen
Technical Manager

Eurofins Analytico B.V.

Gildeweg 42-46
3771 NB Barneveld
P.O. Box 459
3770 AL Barneveld NL

Tel. +31 (0)34 242 63 00
Fax +31 (0)34 242 63 99
E-mail info-env@eurofins.nl
Site www.eurofins.nl

BNP Paribas S.A. 227 9245 25
IBAN: NL71BNPA0227924525
BIC: BNPANL2A
KvK/CoC No. 09088623
BTW/VAT No. NL 8043.14.883.B01

Eurofins Analytico B.V. is ISO 14001: 2004 gecertificeerd door TÜV en erkend door het Vlaamse Gewest (OVAM en Dep. Omgeving), het Brusselse Gewest (BIM), het Waalse Gewest (DGRNE-OWD) en door de overheid van Luxemburg (MEV).

Analysecertificaat

Uw project/verslagnummer 051003461
 Uw projectnaam Rijksweg 9 te Herbaijum
 Uw ordernummer 051003461

Monsternemer R. Pronk
 Monstermatrix Asbestverdachte grond

Certificaatnummer/Versie 2018067363/1
 Startdatum 09-May-2018
 Rapportagedatum 18-May-2018/10:39
 Bijlage A, B, C
 Pagina 1/1

Analyse	Eenheid	1
Bodemkundige analyses		
Droge stof (uitbesteed)	% (m/m)	90.9 ¹⁾
Uitbesteed / Overig onderzoek		
In behandeling genomen hoeveelheid	kg	14.7 ²⁾
Asbest fractie 0,5-1mm	mg	0.0 ²⁾
Asbest fractie 1-2mm	mg	0.0 ²⁾
Asbest fractie 2-4mm	mg	0.0 ²⁾
Asbest fractie 4-8mm	mg	0.0 ²⁾
Asbest fractie 8-20mm	mg	0.0 ²⁾
Asbest fractie >20mm	mg	0.0 ²⁾
Asbest (som)	mg	<11.1 ²⁾
Asbest in grond	mg/kg ds	<0.9 ²⁾
Gemeten Asbestconcentratie	mg/kg ds	<0.9 ²⁾
Gemeten concentratie Chrysotiel	mg/kg ds	<0.9 ²⁾
Gemeten concentratie Amfibool	mg/kg ds	0.0 ²⁾
Totaal asbest hechtgebonden	mg/kg ds	0.0 ²⁾
Totaal asbest niet hechtgebonden	mg/kg ds	0.0 ²⁾

Nr. Monsteromschrijving

1 MM01 ASB grond

Datum monstername

09-May-2018

Monster nr.

10095863

Eurofins Analytico B.V.

Gildeweg 42-46
 3771 NB Barneveld
 P.O. Box 459
 3770 AL Barneveld NL

Tel. +31 (0)34 242 63 00
 Fax +31 (0)34 242 63 99
 E-mail info-env@eurofins.nl
 Site www.eurofins.nl

BNP Paribas S.A. 227 9245 25
 IBAN: NL71BNPA0227924525
 BIC: BNPANL2A
 KvK/CoC No. 09088623
 BTW/VAT No. NL 8043.14.883.B01

Q: door RvA geaccrediteerde verrichting
 A: AP04 erkende verrichting
 S: AS SIKB erkende verrichting
 V: VLAREL erkende verrichting
 M: MCERTS erkend

Akkoord
 Pr.coörd.

AG

Dit certificaat mag uitsluitend in zijn geheel worden gereproduceerd.
 Eurofins Analytico B.V. is ISO 14001: 2004 gecertificeerd door TÜV en erkend door het Vlaamse Gewest (OVAM en Dep. Omgeving), het Brusselse Gewest (BIM), het Waalse Gewest (DGRNE-OWD) en door de overheid van Luxemburg (MEV).

**Bijlage (A) met deelmonsterinformatie behorende bij analysecertificaat 2018067363/1**

Pagina 1/1

Monster nr.	Boornr	Omschrijving	Van	Tot	Barcode	Monstername ID/Monsteromsch.
10095863		MM01 ASB grond			0076525MG	MM01 ASB grond

**Eurofins Analytico B.V.**

Gildeweg 42-46
3771 NB Barneveld
P.O. Box 459
3770 AL Barneveld NL

Tel. +31 (0)34 242 63 00
Fax +31 (0)34 242 63 99
E-mail info-env@eurofins.nl
Site www.eurofins.nl

BNP Paribas S.A. 227 9245 25
IBAN: NL71BNPA0227924525
BIC: BNPANL2A
KvK/CoC No. 09088623
BTW/VAT No. NL 8043.14.883.B01

Eurofins Analytico B.V. is ISO 14001: 2004 gecertificeerd door TÜV en erkend door het Vlaamse Gewest (OVAM en Dep. Omgeving), het Brusselse Gewest (BIM), het Waalse Gewest (DGRNE-OWD) en door de overheid van Luxemburg (MEV).

**Bijlage (B) met opmerkingen behorende bij analysecertificaat 2018067363/1**

Pagina 1/1

Opmerking 1)

Deze bepaling is uitbesteed bij L086.

Opmerking 2)

Deze bepaling is uitbesteed bij L086.

**Eurofins Analytico B.V.**

Gildeweg 42-46 Tel. +31 (0)34 242 63 00
3771 NB Barneveld Fax +31 (0)34 242 63 99
P.O. Box 459 E-mail info-env@eurofins.nl
3770 AL Barneveld NL Site www.eurofins.nl

BNP Paribas S.A. 227 9245 25
IBAN: NL71BNPA0227924525
BIC: BNPNL2A
KvK/CoC No. 09088623
BTW/VAT No. NL 8043.14.883.B01

Eurofins Analytico B.V. is ISO 14001: 2004 gecertificeerd door TÜV en erkend door het Vlaamse Gewest (OVAM en Dep. Omgeving), het Brusselse Gewest (BIM), het Waalse Gewest (DGRNE-OWD) en door de overheid van Luxemburg (MEV).



Bijlage (C) met methodeverwijzingen behorende bij analysecertificaat 2018067363/1

Pagina 1/1

Analyse	Methode	Techniek	Methode referentie
Droge stof (uitbesteed)	W0004	Uitbesteed	Uitbesteding
Asbest Grond NEN5898 2016	W0004	Microscopie	Cf NEN 5898

Nadere informatie over de toegepaste onderzoeksmethoden alsmede een classificatie van de meetonzekerheid staan vermeld in ons overzicht "Specificaties analysemethoden", versie juni 2016.



Eurofins Analytico B.V.

Gildeweg 42-46
3771 NB Barneveld
P.O. Box 459
3770 AL Barneveld NL

Tel. +31 (0)34 242 63 00
Fax +31 (0)34 242 63 99
E-mail info-env@eurofins.nl
Site www.eurofins.nl

BNP Paribas S.A. 227 9245 25
IBAN: NL71BNPA0227924525
BIC: BNPANL2A
KvK/CoC No. 09088623
BTW/VAT No. NL 8043.14.883.B01

Eurofins Analytico B.V. is ISO 14001: 2004 gecertificeerd door TÜV en erkend door het Vlaamse Gewest (OVAM en Dep. Omgeving), het Brusselse Gewest (BIM), het Waalse Gewest (DGRNE-OWD) en door de overheid van Luxemburg (MEV).

ANALYSECERTIFICAAT

Project code : 766496
Project omschrijving : 2018067363-051003461
Opdrachtgever : Eurofins Analytico B.V.

Monstercode : 5667374
Uw referentie : MM01 ASB grond
Opgegeven bemonsteringsdatum : 09/05/2018

Asbestonderzoek

Initialen analist : J.S.
 Datum geanalyseerd : 18-05-2018

Analyse is uitgevoerd conform NEN 5898 (S).

Massa aangeleverde monster : 14720 g
 Droge massa aangeleverde monster : 13380 g
 Percentage droogrest : **90,9 m/m %**
 Type zieving : nat

zeef fractie (mm)	massa zeef fractie (gram)	percentage zeef fractie (m/m %)	massa onderzocht (gram)	percentage onderzocht (m/m %)	aantal asbest (deeltjes)	massa asbest-houdend materiaal (mg)
<0,5 mm	12335,8	93,1	11,2	0,09	n.v.t.	n.v.t.
0,5-1 mm	329,2	2,5	23,2	7,05	0	0,0
1-2 mm	239,3	1,8	56,2	23,49	0	0,0
2-4 mm	118,4	0,9	118,4	100,00	0	0,0
4-8 mm	109,3	0,8	109,3	100,00	0	0,0
8-20 mm	121,2	0,9	121,2	100,00	0	0,0
>20 mm	0,0	0,0	0,0	100,00	0	0,0
Totaal	13253,2	100,0	439,5		0	0,0

zeef fractie (mm)	asbest totaal			serpentijs asbest			amfibool asbest		
	gehalte asbest (mg/kg ds)	ondergrens (mg/kg ds)	bovengrens (mg/kg ds)	gehalte asbest (mg/kg ds)	ondergrens (mg/kg ds)	bovengrens (mg/kg ds)	gehalte asbest (mg/kg ds)	ondergrens (mg/kg ds)	bovengrens (mg/kg ds)
<0,5 mm	-								
0,5-1 mm	0,0	0,0	0,4	0,0	0,0	0,4	0,0	0,0	0,0
1-2 mm	0,0	0,0	0,5	0,0	0,0	0,5	0,0	0,0	0,0
2-4 mm	0,0	0,0	0,0	0,0	0,0	0,0	0,0	0,0	0,0
4-8 mm	0,0	0,0	0,0	0,0	0,0	0,0	0,0	0,0	0,0
8-20 mm	0,0	0,0	0,0	0,0	0,0	0,0	0,0	0,0	0,0
>20 mm	0,0	0,0	0,0	0,0	0,0	0,0	0,0	0,0	0,0
Totaal	<0,9	0,0	0,8	<0,9	0,0	0,8	0,0	0,0	0,0

Aangetroffen type asbest : Geen
 Bijzonderheden waargenomen : Geen

Serpentijs asbest is chrysotiel.
 Amfibool asbest is amosiet, crocidoliet, actinoliet, anthophylliet en tremoliet.

De bepalingsgrens is bepaald voor de zeef fracties kleiner dan 4 mm. De totale bepalingsgrens is verkregen door de bepalingsgrenzen van de afzonderlijke zeef fracties te sommeren.
 Het materiaal is middels polarisatiemicroscopie onderzocht, de analyse is uitgevoerd conform NEN 5896.

gebondenheid	serpentijs asbest	amfibool asbest	totaal afgerond
hecht	0,0	0,0	0,0
niet hecht	0,0	0,0	0,0
totaal afgerond	0,0	0,0	

Gewogen concentratie (serpentijsasbestconcentratie vermeerderd met 10 maal de amfiboolasbestconcentratie) is: **<0,9 mg/kg ds**

De gewogen asbestconcentratie wordt berekend uit de niet-afgeronde gehalten aan serpentijs en amfibool asbest. De weergegeven resultaten zijn afgerond.

Verklaring kwalitatief onderzoek zeef fractie <0,5 mm:
 - : geen asbest waargenomen

ANALYSECERTIFICAAT

Project code : 766496
Project omschrijving : 2018067363-051003461
Opdrachtgever : Eurofins Analytico B.V.

Opmerkingen m.b.t. analyses

Opmerking(en) algemeen

Asbest

Individuele monsters van dit project zijn als asbest verdacht gekwalificeerd. De analysedeelmonsters zijn met beschermende maatregelen in het laboratorium in behandeling genomen.

Opmerking bij project: - Eurofins Omegam heeft het asbestonderzoek in dit/deze monster(s) uitgevoerd volgens de NEN 5898, en zoals beschreven in een aparte bijlage als onderdeel van dit analysecertificaat. Voor de analyseresultaten van het asbestonderzoek geldt dat Eurofins Omegam de analyse heeft uitgevoerd in de monsters die de opdrachtgever, zoals deze staan vermeld in de koptekst van dit analysecertificaat, zelf heeft genomen of laten nemen en aan Eurofins Omegam heeft aangeboden. Eurofins Omegam draagt geen verantwoordelijkheid inzake de herkomst en representativiteit alsmede de veiligheid tijdens de monsterneming.

ANALYSECERTIFICAAT

Project code : 766496
Project omschrijving : 2018067363-051003461
Opdrachtgever : Eurofins Analytico B.V.

Barcodeschema's

<i>Monstercode Uw referentie</i>	<i>monster</i>	<i>diepte</i>	<i>barcode</i>
5667374 MM01 ASB grond	MM01 ASB grond		0076525MG

ANALYSECERTIFICAAT

Project code : 766496
Project omschrijving : 2018067363-051003461
Opdrachtgever : Eurofins Analytico B.V.

Analysemethoden in Grond (AS3000)

AS3000

In dit analysecertificaat zijn de met 'S' gemerkte analyses uitgevoerd volgens de analysemethoden beschreven in het "Accreditatieschema Laboratoriumanalyses voor grond-, waterbodem- en grondwateronderzoek (AS SIKB 3000)". Het laboratoriumonderzoek is uitgevoerd volgens de onderstaande analysemethoden. Deze analyses zijn vastgelegd in het geldende accreditatie-certificaat met bijbehorende verrichtingenlijst L086 van Eurofins Omegam BV.

Asbestonderzoek : Conform AS3070 prestatieblad 1 en NEN 5898

Bodembelang BV
T.a.v. R. Pronk
Westerduinweg 10
1755 LE PETTEN

Analysecertificaat

Datum: 18-May-2018

Hierbij ontvangt u de resultaten van het navolgende laboratoriumonderzoek.

Certificaatnummer/Versie	2018067390/1
Uw project/verslagnummer	051003461
Uw projectnaam	Rijksweg 9 te Herbaijum
Uw ordernummer	051003461
Monster(s) ontvangen	09-May-2018

Dit certificaat mag uitsluitend in zijn geheel worden gereproduceerd.
De analyse resultaten hebben alleen betrekking op het beproefde object.

De grondmonsters worden tot 4 weken na datum ontvangst bewaard en watermonsters tot 2 weken na datum ontvangst. Zonder tegenbericht worden de monsters nadien afgevoerd.
Indien de monsters langer bewaard dienen te blijven verzoeken wij U dit exemplaar uiterlijk 1 werkdag voor afloop van de standaardbewaarperiode ondertekend aan ons te retourneren. Voor de kosten van het langer bewaren van monsters verwijzen wij naar de prijslijst.

Bewaren tot:

Datum:

Naam:

Handtekening:

Wij vertrouwen erop uw opdracht hiermee naar verwachting te hebben uitgevoerd, mocht U naar aanleiding van dit analysecertificaat nog vragen hebben verzoeken wij U contact op te nemen met de afdeling Verkoop en Advies.

Met vriendelijke groet,

Eurofins Analytico B.V.



Ing. A. Veldhuizen
Technical Manager

Eurofins Analytico B.V.

Gildeweg 42-46
3771 NB Barneveld
P.O. Box 459
3770 AL Barneveld NL

Tel. +31 (0)34 242 63 00
Fax +31 (0)34 242 63 99
E-mail info-env@eurofins.nl
Site www.eurofins.nl

BNP Paribas S.A. 227 9245 25
IBAN: NL71BNPA0227924525
BIC: BNPANL2A
KvK/CoC No. 09088623
BTW/VAT No. NL 8043.14.883.B01

Eurofins Analytico B.V. is ISO 14001: 2004 gecertificeerd door TÜV en erkend door het Vlaamse Gewest (OVAM en Dep. Omgeving), het Brusselse Gewest (BIM), het Waalse Gewest (DGRNE-OWD) en door de overheid van Luxemburg (MEV).

Analysecertificaat

Uw project/verslagnummer 051003461
 Uw projectnaam Rijksweg 9 te Herbaijum
 Uw ordernummer 051003461

Monsternemer R. Pronk
 Monstermatrix Asbestverdachte grond

Certificaatnummer/Versie 2018067390/1
 Startdatum 09-May-2018
 Rapportagedatum 17-May-2018/19:04
 Bijlage A, B, C
 Pagina 1/1

Analyse	Eenheid	1	2
Bodemkundige analyses			
Droge stof (uitbesteed)	% (m/m)	92.5 ¹⁾	97.5 ¹⁾
Uitbesteed / Overig onderzoek			
Aantal stuks			6 ²⁾
Gewicht	g		102.6 ²⁾
Amfibool	mg		0.0 ²⁾
Asbest (wit, chrysotiel)	mg		13000 ²⁾
In behandeling genomen hoeveelheid	kg	28.7 ²⁾	
Asbest fractie 0,5-1mm	mg	0.0 ²⁾	
Asbest fractie 1-2mm	mg	0.0 ²⁾	
Asbest fractie 2-4mm	mg	0.0 ²⁾	
Asbest fractie 4-8mm	mg	0.0 ²⁾	
Asbest fractie 8-20mm	mg	0.0 ²⁾	
Asbest fractie >20mm	mg	0.0 ²⁾	
Asbest (som)	mg	<18.0 ²⁾	
Asbest in puin	mg/kg ds	<0.7 ²⁾	
Gemeten Asbestconcentratie	mg/kg ds	<0.7 ²⁾	
Gemeten concentratie Chrysotiel	mg/kg ds	<0.7 ²⁾	
Gemeten concentratie Amfibool	mg/kg ds	0.0 ²⁾	
Totaal asbest hechtgebonden	mg/kg ds	0.0 ²⁾	
Totaal asbest niet hechtgebonden	mg/kg ds	0.0 ²⁾	

Nr. Monsteromschrijving

1 MM02 ASB Puin
 2 ASB verz Sleuf 04

Datum monstername Monster nr.

09-May-2018 10095891
 09-May-2018 10095892

Q: door RvA geaccrediteerde verrichting
 A: AP04 erkende verrichting
 S: AS SIKB erkende verrichting
 V: VLAREL erkende verrichting
 M: MCERTS erkend

Akkoord
Pr.coörd.
AG

Eurofins Analytico B.V.

Gildeweg 42-46 Tel. +31 (0)34 242 63 00
 3771 NB Barneveld Fax +31 (0)34 242 63 99
 P.O. Box 459 E-mail info-env@eurofins.nl
 3770 AL Barneveld NL Site www.eurofins.nl

BNP Paribas S.A. 227 9245 25
 IBAN: NL71BNPA0227924525
 BIC: BNPANL2A
 KvK/CoC No. 09088623
 BTW/VAT No. NL 8043.14.883.B01

Dit certificaat mag uitsluitend in zijn geheel worden gereproduceerd.
 Eurofins Analytico B.V. is ISO 14001: 2004 gecertificeerd door TÜV en erkend door het Vlaamse Gewest (OVAM en Dep. Omgeving), het Brusselse Gewest (BIM), het Waalse Gewest (DGRNE-OWD) en door de overheid van Luxemburg (MEV).



Bijlage (A) met deelmonsterinformatie behorende bij analysecertificaat 2018067390/1

Pagina 1/1

Monster nr.	Boornr	Omschrijving	Van	Tot	Barcode	Monstername ID/Monsteromsch.
10095891		MM02 ASB Puin			0063819MG	MM02 ASB Puin
10095891		MM02 ASB Puin			0082156MG	MM02 ASB Puin
10095892		ASB verz Sleuf 04			0052918AK	ASB verz Sleuf 04



Eurofins Analytico B.V.

Gildeweg 42-46
 3771 NB Barneveld
 P.O. Box 459
 3770 AL Barneveld NL
 Tel. +31 (0)34 242 63 00
 Fax +31 (0)34 242 63 99
 E-mail info-env@eurofins.nl
 Site www.eurofins.nl

BNP Paribas S.A. 227 9245 25
 IBAN: NL71BNPA0227924525
 BIC: BNPANL2A
 KvK/CoC No. 09088623
 BTW/VAT No. NL 8043.14.883.B01

Eurofins Analytico B.V. is ISO 14001: 2004 gecertificeerd door TÜV en erkend door het Vlaamse Gewest (OVAM en Dep. Omgeving), het Brusselse Gewest (BIM), het Waalse Gewest (DGRNE-OWD) en door de overheid van Luxemburg (MEV).

**Bijlage (B) met opmerkingen behorende bij analysecertificaat 2018067390/1**

Pagina 1/1

Opmerking 1)

Deze bepaling is uitbesteed bij L086.

Opmerking 2)

Deze bepaling is uitbesteed bij L086.

**Eurofins Analytico B.V.**

Gildeweg 42-46 Tel. +31 (0)34 242 63 00
3771 NB Barneveld Fax +31 (0)34 242 63 99
P.O. Box 459 E-mail info-env@eurofins.nl
3770 AL Barneveld NL Site www.eurofins.nl

BNP Paribas S.A. 227 9245 25
IBAN: NL71BNPA0227924525
BIC: BNPNL2A
KvK/CoC No. 09088623
BTW/VAT No. NL 8043.14.883.B01

Eurofins Analytico B.V. is ISO 14001: 2004 gecertificeerd door TÜV en erkend door het Vlaamse Gewest (OVAM en Dep. Omgeving), het Brusselse Gewest (BIM), het Waalse Gewest (DGRNE-OWD) en door de overheid van Luxemburg (MEV).



Bijlage (C) met methodeverwijzingen behorende bij analysecertificaat 2018067390/1

Analyse	Methode	Techniek	Methode referentie
Droge stof (uitbesteed)	W0004	Uitbesteed	Uitbesteding
Asbest Verz. NEN5898 2016	W0004	Microscopie	Cf NEN 5898
Asbest Puin NEN5898 2016	W0004	Microscopie	Cf NEN 5898

Nadere informatie over de toegepaste onderzoeksmethoden alsmede een classificatie van de meetonzekerheid staan vermeld in ons overzicht "Specificaties analysemethoden", versie juni 2016.



Eurofins Analytico B.V.

Gildeweg 42-46
 3771 NB Barneveld
 P.O. Box 459
 3770 AL Barneveld NL

Tel. +31 (0)34 242 63 00
 Fax +31 (0)34 242 63 99
 E-mail info-env@eurofins.nl
 Site www.eurofins.nl

BNP Paribas S.A. 227 9245 25
 IBAN: NL71BNPA0227924525
 BIC: BNPANL2A
 KvK/CoC No. 09088623
 BTW/VAT No. NL 8043.14.883.B01

Eurofins Analytico B.V. is ISO 14001: 2004 gecertificeerd door TÜV en erkend door het Vlaamse Gewest (OVAM en Dep. Omgeving), het Brusselse Gewest (BIM), het Waalse Gewest (DGRNE-OWD) en door de overheid van Luxemburg (MEV).

ANALYSECERTIFICAAT

Project code : 766497
Project omschrijving : 2018067390-051003461
Opdrachtgever : Eurofins Analytico B.V.

Monstercode : 5667376
Uw referentie : ASB verz Sleuf 04
Opgegeven bemonsteringsdatum : 09/05/2018

Asbest verzamelmonster

Initialen analist : A.G.
 Datum geanalyseerd : 09-05-2018

Analyse is uitgevoerd conform NEN 5898.

Massa aangeleverde monster : 105,2 g
 Droge massa aangeleverde monster : 102,6 g
 Percentage droogrest : **97,51 m/m %**

type onderzocht materiaal	massa onderzocht materiaal (gram)	gebondenheid	percentage serpentijn asbest (m/m %)	percentage amfibool asbest (m/m %)	aantal geanalyseerde deeltjes	serpentijn massa asbest (mg)	amfibool massa asbest (mg)
cement, golfplaat	102,6	hecht	chrysotiel 10-15		6	12825,0	0,0
Totaal	102,6				6	12825,0	0,0
					Ondergrens	10260	0
					Bovengrens	15390	0

Aangetroffen type asbest : Serpentine
 Bijzonderheden waargenomen : Geen

Serpentine asbest is chrysotiel.
 Amfibool asbest is amosiet, crocidoliet, actinoliet, anthophylliet en tremoliet.

Het materiaal is middels polarisatiemicroscopie onderzocht, de analyse is uitgevoerd conform NEN 5896.

gebondenheid	serpentine asbest	amfibool asbest	totaal afgerond
hecht	13000	0,0	13000
niet hecht	0,0	0,0	0,0
totaal afgerond	13000	0,0	

Totaal massa asbest: **13000 mg**

ANALYSECERTIFICAAT

Project code : 766497
 Project omschrijving : 2018067390-051003461
 Opdrachtgever : Eurofins Analytico B.V.

Monstercode : 5667375
 Uw referentie : MM02 ASB Puin
 Opgegeven bemonsteringsdatum : 09/05/2018

Asbestonderzoek

Initialen analist : M.B.
 Datum geanalyseerd : 17-05-2018

Analyse is uitgevoerd conform NEN 5898 (Q).

Massa aangeleverde monster : 28690 g
 Droge massa aangeleverde monster : 26538 g
 Percentage droogrest : 92,5 m/m %
 Type zieving : nat

zeef fractie (mm)	massa zeef fractie (gram)	percentage zeef fractie (m/m %)	massa onderzocht (gram)	percentage onderzocht (m/m %)	aantal asbest (deeltjes)	massa asbest-houdend materiaal (mg)
<0,5 mm	25441,5	96,4	11,4	0,04	n.v.t.	n.v.t.
0,5-1 mm	100,4	0,4	75,9	75,60	0	0,0
1-2 mm	139,3	0,5	129,2	92,75	0	0,0
2-4 mm	146,9	0,6	50,9	34,65	0	0,0
4-8 mm	263,3	1,0	263,3	100,00	0	0,0
8-20 mm	308,1	1,2	308,1	100,00	0	0,0
>20 mm	0,0	0,0	0,0	100,00	0	0,0
Totaal	26399,5	100,0	838,8		0	0,0

zeef fractie (mm)	asbest totaal			serpentijs asbest			amfibool asbest		
	gehalte asbest (mg/kg ds)	ondergrens (mg/kg ds)	bovengrens (mg/kg ds)	gehalte asbest (mg/kg ds)	ondergrens (mg/kg ds)	bovengrens (mg/kg ds)	gehalte asbest (mg/kg ds)	ondergrens (mg/kg ds)	bovengrens (mg/kg ds)
<0,5 mm	-								
0,5-1 mm	0,0	0,0	0,0	0,0	0,0	0,0	0,0	0,0	0,0
1-2 mm	0,0	0,0	0,0	0,0	0,0	0,0	0,0	0,0	0,0
2-4 mm	0,0	0,0	0,7	0,0	0,0	0,7	0,0	0,0	0,0
4-8 mm	0,0	0,0	0,0	0,0	0,0	0,0	0,0	0,0	0,0
8-20 mm	0,0	0,0	0,0	0,0	0,0	0,0	0,0	0,0	0,0
>20 mm	0,0	0,0	0,0	0,0	0,0	0,0	0,0	0,0	0,0
Totaal	<0,7	0,0	0,7	<0,7	0,0	0,7	0,0	0,0	0,0

Aangetroffen type asbest : Geen
 Bijzonderheden waargenomen : Geen

Serpentijs asbest is chrysotiel.
 Amfibool asbest is amosiet, crocidoliet, actinoliet, anthophylliet en tremoliet.

De bepalingsgrens is bepaald voor de zeef fracties kleiner dan 4 mm. De totale bepalingsgrens is verkregen door de bepalingsgrenzen van de afzonderlijke zeef fracties te sommeren.
 Het materiaal is middels polarisatiemicroscopie onderzocht, de analyse is uitgevoerd conform NEN 5896.

gebondenheid	serpentijs asbest	amfibool asbest	totaal afgerond
hecht	0,0	0,0	0,0
niet hecht	0,0	0,0	0,0
totaal afgerond	0,0	0,0	

Gewogen concentratie (serpentijsasbestconcentratie vermeerderd met 10 maal de amfiboolasbestconcentratie) is: **<0,7 mg/kg ds**

De gewogen asbestconcentratie wordt berekend uit de niet-afgeronde gehalten aan serpentijs en amfibool asbest. De weergegeven resultaten zijn afgerond.

Verklaring kwalitatief onderzoek zeef fractie <0,5 mm:
 - : geen asbest waargenomen

ANALYSECERTIFICAAT

Project code : 766497
Project omschrijving : 2018067390-051003461
Opdrachtgever : Eurofins Analytico B.V.

Opmerkingen m.b.t. analyses

Opmerking(en) algemeen

Asbest

Individuele monsters van dit project zijn als asbest verdacht gekwalificeerd. De analysedeelmonsters zijn met beschermende maatregelen in het laboratorium in behandeling genomen.

Opmerking bij project: - Eurofins Omegam heeft het asbestonderzoek in dit/deze monster(s) uitgevoerd volgens de NEN 5898, en zoals beschreven in een aparte bijlage als onderdeel van dit analysecertificaat. Voor de analyseresultaten van het asbestonderzoek geldt dat Eurofins Omegam de analyse heeft uitgevoerd in de monsters die de opdrachtgever, zoals deze staan vermeld in de koptekst van dit analysecertificaat, zelf heeft genomen of laten nemen en aan Eurofins Omegam heeft aangeboden. Eurofins Omegam draagt geen verantwoordelijkheid inzake de herkomst en representativiteit alsmede de veiligheid tijdens de monsterneming.

ANALYSECERTIFICAAT

Project code : 766497
Project omschrijving : 2018067390-051003461
Opdrachtgever : Eurofins Analytico B.V.

Barcodeschema's

<i>Monstercode</i>	<i>Uw referentie</i>	<i>monster</i>	<i>diepte</i>	<i>barcode</i>
5667376	ASB verz Sleuf 04	ASB verz Sleuf 04		0052918AK
5667375	MM02 ASB Puin	MM02 ASB Puin!		0082156MG
		MM02 ASB Puin!		0063819MG

ANALYSECERTIFICAAT

Project code : 766497
Project omschrijving : 2018067390-051003461
Opdrachtgever : Eurofins Analytico B.V.

Analysemethoden in Puin

In dit analysecertificaat zijn de met 'Q' gemerkte analyses uitgevoerd volgens de onderstaande analysemethoden. Deze analyses zijn vastgelegd in het geldende accreditatie-certificaat met bijbehorende verrichtingenlijst L086 van Eurofins Omegam BV.

Asbestonderzoek : Conform NEN 5898

Bodembelang BV
T.a.v. R. Pronk
Westerduinweg 10
1755 LE PETTEN

Analyscertificaat

Datum: 29-May-2018

Hierbij ontvangt u de resultaten van het navolgende laboratoriumonderzoek.

Certificaatnummer/Versie	2018073899/1
Uw project/verslagnummer	051003461
Uw projectnaam	Rijksweg 9 te Herbaijum
Uw ordernummer	051003461
Monster(s) ontvangen	23-May-2018

Dit certificaat mag uitsluitend in zijn geheel worden gereproduceerd.
De analyse resultaten hebben alleen betrekking op het beproefde object.

De grondmonsters worden tot 4 weken na datum ontvangst bewaard en watermonsters tot 2 weken na datum ontvangst. Zonder tegenbericht worden de monsters nadien afgevoerd.
Indien de monsters langer bewaard dienen te blijven verzoeken wij U dit exemplaar uiterlijk 1 werkdag voor afloop van de standaardbewaarperiode ondertekend aan ons te retourneren. Voor de kosten van het langer bewaren van monsters verwijzen wij naar de prijslijst.

Bewaren tot:

Datum:

Naam:

Handtekening:

Wij vertrouwen erop uw opdracht hiermee naar verwachting te hebben uitgevoerd, mocht U naar aanleiding van dit analyscertificaat nog vragen hebben verzoeken wij U contact op te nemen met de afdeling Verkoop en Advies.

Met vriendelijke groet,

Eurofins Analytico B.V.



Ing. A. Veldhuizen
Technical Manager

Eurofins Analytico B.V.

Gildeweg 42-46
3771 NB Barneveld
P.O. Box 459
3770 AL Barneveld NL

Tel. +31 (0)34 242 63 00
Fax +31 (0)34 242 63 99
E-mail info-env@eurofins.nl
Site www.eurofins.nl

BNP Paribas S.A. 227 9245 25
IBAN: NL71BNPR0227924525
BIC: BNPANL2A
KvK/CoC No. 09088623
BTW/VAT No. NL 8043.14.883.B01

Eurofins Analytico B.V. is ISO 14001: 2004 gecertificeerd door TÜV en erkend door het Vlaamse Gewest (OVAM en Dep. Omgeving), het Brusselse Gewest (BIM), het Waalse Gewest (DGRNE-OWD) en door de overheid van Luxemburg (MEV).

Analysecertificaat

Uw project/verslagnummer 051003461
 Uw projectnaam Rijksweg 9 te Herbaijum
 Uw ordernummer 051003461

Monsternemer D.J.Schermer
 Monstermatrix Water (AS3000)

Certificaatnummer/Versie 2018073899/1
 Startdatum 24-May-2018
 Rapportagedatum 29-May-2018/14:37
 Bijlage A, B, C
 Pagina 1/2

Analyse	Eenheid	1
Metalen		
S Barium (Ba)	µg/L	120
S Cadmium (Cd)	µg/L	<0.20
S Kobalt (Co)	µg/L	10
S Koper (Cu)	µg/L	2.8
S Kwik (Hg)	µg/L	<0.050
S Molybdeen (Mo)	µg/L	7.3
S Nikkel (Ni)	µg/L	8.6
S Lood (Pb)	µg/L	<2.0
S Zink (Zn)	µg/L	13
Vluchtige Aromatische Koolwaterstoffen		
S Benzeen	µg/L	<0.20
S Toluene	µg/L	1.00
S Ethylbenzeen	µg/L	<0.20
S o-Xyleen	µg/L	0.21
S m, p-Xyleen	µg/L	0.49
S Xylenen (som) factor 0,7	µg/L	0.70
BTEX (som)	µg/L	1.7
S Naftaleen	µg/L	<0.020
S Styreen	µg/L	<0.20
Vluchtige organische halogeenkoolwaterstoffen		
S Dichloormethaan	µg/L	<0.20
S Trichloormethaan	µg/L	<0.20
S Tetrachloormethaan	µg/L	<0.10
S Trichlooretheen	µg/L	<0.20
S Tetrachlooretheen	µg/L	<0.10
S 1,1-Dichloorethaan	µg/L	<0.20
S 1,2-Dichloorethaan	µg/L	<0.20
S 1,1,1-Trichloorethaan	µg/L	<0.10
S 1,1,2-Trichloorethaan	µg/L	<0.10
S cis 1,2-Dichlooretheen	µg/L	<0.10

Nr. Monsternomschrijving

1 Peilbuis 1

Datum monsternamen

23-May-2018

Monster nr.

10116061

Eurofins Analytico B.V.

Gildeweg 42-46
 3771 NB Barneveld
 P.O. Box 459
 3770 AL Barneveld NL

Tel. +31 (0)34 242 63 00
 Fax +31 (0)34 242 63 99
 E-mail info-env@eurofins.nl
 Site www.eurofins.nl

BNP Paribas S.A. 227 9245 25
 IBAN: NL71BNPA0227924525
 BIC: BNPANL2A
 KvK/CoC No. 09088623
 BTW/VAT No. NL 8043.14.883.B01



Q: door RvA geaccrediteerde verrichting
 A: AP04 erkende verrichting
 S: AS SIKB erkende verrichting
 V: VLAREL erkende verrichting
 M: MCERTS erkend

Dit certificaat mag uitsluitend in zijn geheel worden gereproduceerd.
 Eurofins Analytico B.V. is ISO 14001: 2004 gecertificeerd door TÜV
 en erkend door het Vlaamse Gewest (OVAM en Dep. Omgeving),
 het Brusselse Gewest (BIM), het Waalse Gewest (DGRNE-OWD)
 en door de overheid van Luxemburg (MEV).



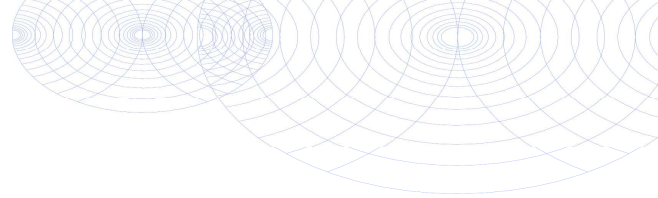

Analysecertificaat

Uw project/verslagnummer 051003461
 Uw projectnaam Rijksweg 9 te Herbaijum
 Uw ordernummer 051003461

Monsternemer D.J.Schermer
 Monstermatrix Water (AS3000)

Certificaatnummer/Versie 2018073899/1
 Startdatum 24-May-2018
 Rapportagedatum 29-May-2018/14:37
 Bijlage A, B, C
 Pagina 2/2

Analyse	Eenheid	1
S trans 1,2-Dichlooretheen	µg/L	<0.10
CKW (som)	µg/L	<1.6
S Tribroommethaan	µg/L	<0.20
S Vinylchloride	µg/L	<0.10
S 1,1-Dichlooretheen	µg/L	<0.10
S 1,2-Dichloorethenen (Som) factor 0,7	µg/L	0.14 ¹⁾
S 1,1-Dichloorpropaan	µg/L	<0.20
S 1,2-Dichloorpropaan	µg/L	<0.20
S 1,3-Dichloorpropaan	µg/L	<0.20
S Dichloorpropanen som factor 0.7	µg/L	0.42
Minerale olie		
Minerale olie (C10-C12)	µg/L	<10
Minerale olie (C12-C16)	µg/L	<10
Minerale olie (C16-C21)	µg/L	<10
Minerale olie (C21-C30)	µg/L	<15
Minerale olie (C30-C35)	µg/L	<10
Minerale olie (C35-C40)	µg/L	<10
S Minerale olie totaal (C10-C40)	µg/L	<50

Nr. Monsterschrijving

1 Peilbuis 1

Datum monstername

23-May-2018

Monster nr.

10116061

Eurofins Analytico B.V.

Gildeweg 42-46
 3771 NB Barneveld
 P.O. Box 459
 3770 AL Barneveld NL

Tel. +31 (0)34 242 63 00
 Fax +31 (0)34 242 63 99
 E-mail info-env@eurofins.nl
 Site www.eurofins.nl

BNP Paribas S.A. 227 9245 25
 IBAN: NL71BNPA0227924525
 BIC: BNPANL2A
 KvK/CoC No. 09088623
 BTW/VAT No. NL 8043.14.883.B01



Q: door RvA geaccrediteerde verrichting
 A: AP04 erkende verrichting
 S: AS SIKB erkende verrichting
 V: VLAREL erkende verrichting
 M: MCERTS erkend

Dit certificaat mag uitsluitend in zijn geheel worden gereproduceerd.
 Eurofins Analytico B.V. is ISO 14001: 2004 gecertificeerd door TÜV en erkend door het Vlaamse Gewest (OVAM en Dep. Omgeving), het Brusselse Gewest (BIM), het Waalse Gewest (DGRNE-OWD) en door de overheid van Luxemburg (MEV).

Akkoord
 Pr.coörd.





Bijlage (A) met deelmonsterinformatie behorende bij analysecertificaat 2018073899/1

Monster nr.	Boornr	Omschrijving	Van	Tot	Barcode	Monstername ID/Monsteromsch.
10116061	01	01a	200	300	0680353967	Peilbuis 1
10116061	01	01b	200	300	0680353973	Peilbuis 1
10116061	01	01c	200	300	0800609952	Peilbuis 1



Eurofins Analytico B.V.

Gildeweg 42-46
 3771 NB Barneveld
 P.O. Box 459
 3770 AL Barneveld NL

Tel. +31 (0)34 242 63 00
 Fax +31 (0)34 242 63 99
 E-mail info-env@eurofins.nl
 Site www.eurofins.nl

BNP Paribas S.A. 227 9245 25
 IBAN: NL71BNPA0227924525
 BIC: BNPANL2A
 KvK/CoC No. 09088623
 BTW/VAT No. NL 8043.14.883.B01

Eurofins Analytico B.V. is ISO 14001: 2004 gecertificeerd door TÜV en erkend door het Vlaamse Gewest (OVAM en Dep. Omgeving), het Brusselse Gewest (BIM), het Waalse Gewest (DGRNE-OWD) en door de overheid van Luxemburg (MEV).

**Bijlage (B) met opmerkingen behorende bij analysecertificaat 2018073899/1**

Pagina 1/1

Opmerking 1)De toetswaarde van de som is gelijk aan de sommatie van $0,7 \cdot RG$ **Eurofins Analytico B.V.**

Gildeweg 42-46 Tel. +31 (0)34 242 63 00
3771 NB Barneveld Fax +31 (0)34 242 63 99
P.O. Box 459 E-mail info-env@eurofins.nl
3770 AL Barneveld NL Site www.eurofins.nl

BNP Paribas S.A. 227 9245 25
IBAN: NL71BNPA0227924525
BIC: BNPNL2A
KvK/CoC No. 09088623
BTW/VAT No. NL 8043.14.883.B01

Eurofins Analytico B.V. is ISO 14001: 2004 gecertificeerd door TÜV en erkend door het Vlaamse Gewest (OVAM en Dep. Omgeving), het Brusselse Gewest (BIM), het Waalse Gewest (DGRNE-OWD) en door de overheid van Luxemburg (MEV).

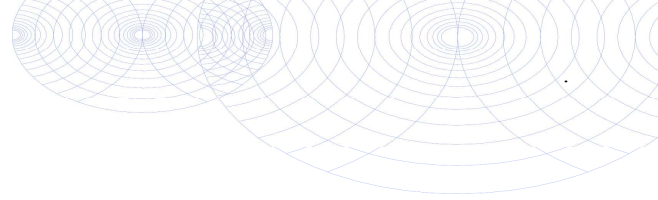

Bijlage (C) met methodeverwijzingen behorende bij analysecertificaat 2018073899/1

Pagina 1/1

Analyse	Methode	Techniek	Methode referentie
Aromaten (BTEXN)	W0254	HS-GC-MS	Cf. pb 3130-1
Barium (Ba)	W0421	ICP-MS	Cf. pb 3110-3 en cf. NEN-EN-ISO 17294-2
Cadmium (Cd)	W0421	ICP-MS	Cf. pb 3110-3 en cf. NEN-EN-ISO 17294-2
Kobalt (Co)	W0421	ICP-MS	Cf. pb 3110-3 en cf. NEN-EN-ISO 17294-2
Koper (Cu)	W0421	ICP-MS	Cf. pb 3110-3 en cf. NEN-EN-ISO 17294-2
Kwik (Hg)	W0421	ICP-MS	Cf. pb 3110-3 en cf. NEN-EN-ISO 17294-2
Molybdeen (Mo)	W0421	ICP-MS	Cf. pb 3110-3 en cf. NEN-EN-ISO 17294-2
Nikkel (Ni)	W0421	ICP-MS	Cf. pb 3110-3 en cf. NEN-EN-ISO 17294-2
Lood (Pb)	W0421	ICP-MS	Cf. pb 3110-3 en cf. NEN-EN-ISO 17294-2
Zink (Zn)	W0421	ICP-MS	Cf. pb 3110-3 en cf. NEN-EN-ISO 17294-2
Xylenen som AS3000	W0254	HS-GC-MS	Cf. pb 3130-1
Styreen	W0254	HS-GC-MS	Cf. pb 3130-1
VOC1 (11)	W0254	HS-GC-MS	Cf. pb 3130-1
Tribroommethaan (Bromoform)	W0254	HS-GC-MS	Cf. pb 3130-1
Vinylchloride	W0254	HS-GC-MS	Cf. pb 3130-1
1,1-Dichlooretheen	W0254	HS-GC-MS	Cf. pb 3130-1
DiChEtheen som AS3000	W0254	HS-GC-MS	Cf. pb 3130-1
1,1-Dichloorpropan	W0254	HS-GC-MS	Cf. pb 3130-1
1,2-Dichloorpropan	W0254	HS-GC-MS	Cf. pb 3130-1
1,3-Dichloorpropan	W0254	HS-GC-MS	Cf. pb 3130-1
DiChlprop. som AS3000	W0254	HS-GC-MS	Cf. pb 3130-1
Minerale olie (C10-C40)	W0215	GC-FID	Cf. pb 3110-5

Nadere informatie over de toegepaste onderzoeksmethoden alsmede een classificatie van de meetonzekerheid staan vermeld in ons overzicht "Specificaties analysemethoden", versie juni 2016.



Eurofins Analytico B.V.

Gildeweg 42-46
3771 NB Barneveld
P.O. Box 459
3770 AL Barneveld NL

Tel. +31 (0)34 242 63 00
Fax +31 (0)34 242 63 99
E-mail info-env@eurofins.nl
Site www.eurofins.nl

BNP Paribas S.A. 227 9245 25
IBAN: NL71BNPA0227924525
BIC: BNPANL2A
KvK/CoC No. 09088623
BTW/VAT No. NL 8043.14.883.B01

Eurofins Analytico B.V. is ISO 14001: 2004 gecertificeerd door TÜV en erkend door het Vlaamse Gewest (OVAM en Dep. Omgeving), het Brusselse Gewest (BIM), het Waalse Gewest (DGRNE-OWD) en door de overheid van Luxemburg (MEV).

Bijlage 3 Toetsing Eurofins certificaten

Toetsing analyseresultaten grond

Certificaatnummer 2018067359
 Uw projectnummer 051003461
 Uw projectnaam Rijksweg 9 te Herbaijum
 Datum monsternamen 09-05-2018

Parameter	Eenheid	MM01 bovengrond	GSSD	+/-	RG	AW	T	I
Voorbehandeling								
Cryogeen malen AS3000		Uitgevoerd						
Bodemkundige analyses								
Droge stof	% (m/m)	82,0	82,0					
Organische stof	% (m/m) ds	2,8	2,8					
Gloeirest	% (m/m) ds	96,2						
Korrelgrootte < 2 µm (Lutum)	% (m/m) ds	14,4	14,4					
Metalen								
Barium (Ba)	mg/kg ds	26	39,51		20,0	190,0	555,0	920,0
Cadmium (Cd)	mg/kg ds	<0,20	0,1964	-	0,2	0,6	6,8	13,0
Kobalt (Co)	mg/kg ds	6,3	9,4	-	3,0	15,0	103,0	190,0
Koper (Cu)	mg/kg ds	19	27,01	-	5,0	40,0	115,0	190,0
Kwik (Hg)	mg/kg ds	0,14	0,1666	+	0,05	0,15	18,1	36,0
Molybdeen (Mo)	mg/kg ds	<1,5	1,05	-	1,5	1,5	95,8	190,0
Nikkel (Ni)	mg/kg ds	12	17,21	-	4,0	35,0	67,5	100,0
Lood (Pb)	mg/kg ds	50	63,24	+	10,0	50,0	290,0	530,0
Zink (Zn)	mg/kg ds	61	87,68	-	20,0	140,0	430,0	720,0
Minerale olie								
Minerale olie (C10-C12)	mg/kg ds	<3,0	7,5					
Minerale olie (C12-C16)	mg/kg ds	<5,0	12,5					
Minerale olie (C16-C21)	mg/kg ds	<5,0	12,5					
Minerale olie (C21-C30)	mg/kg ds	19	67,86					
Minerale olie (C30-C35)	mg/kg ds	14	50,0					
Minerale olie (C35-C40)	mg/kg ds	<6,0	15,0					
Minerale olie totaal (C10-C40)	mg/kg ds	45	160,7	-	35,0	190,0	2600,0	5000,0
Chromatogram olie (GC)		Zie bijl.						
Polychloorbifenylen, PCB								
PCB 28	mg/kg ds	<0,0010	0,0025					
PCB 52	mg/kg ds	<0,0010	0,0025					
PCB 101	mg/kg ds	<0,0010	0,0025					
PCB 118	mg/kg ds	<0,0010	0,0025					
PCB 138	mg/kg ds	<0,0010	0,0025					
PCB 153	mg/kg ds	<0,0010	0,0025					
PCB 180	mg/kg ds	<0,0010	0,0025					
PCB (som 7) (factor 0,7)	mg/kg ds	0,0049	0,0175	-	0,007	0,02	0,51	1,0
Polycyclische Aromatische Koolwaterstoffen, PAK								
Naftaleen	mg/kg ds	<0,050	0,035					
Fenanthreen	mg/kg ds	0,075	0,075					
Anthraceen	mg/kg ds	<0,050	0,035					
Fluorantheen	mg/kg ds	0,24	0,24					
Benzo(a)anthraceen	mg/kg ds	0,13	0,13					
Chryseen	mg/kg ds	0,15	0,15					
Benzo(k)fluorantheen	mg/kg ds	0,079	0,079					
Benzo(a)pyreen	mg/kg ds	0,13	0,13					
Benzo(ghi)peryleen	mg/kg ds	0,11	0,11					
Indeno(123-cd)pyreen	mg/kg ds	0,086	0,086					
PAK VROM (10) (factor 0,7)	mg/kg ds	1,1	1,07	-	0,35	1,5	20,8	40,0

Legenda

- < Achtergrondwaarde of RG
 + > Achtergrondwaarde
 ++ > Tussenwaarde (T)
 +++ > Interventiewaarde (I)
 Niet getoetst
 RG Rapportagegrens
 GSSD Gestandaardiseerd gehalte
 Datum 17-05-2018

GSSD is gecorrigeerd met de volgende gegevens:
 Lutum: 14,4 % van droge stof en organische stof: 2,8 % van droge stof.
 Deze toetsing is uitgevoerd met behulp van BoToVa.

Toetsing analyseresultaten grond

Certificaatnummer 2018067359
 Uw projectnummer 051003461
 Uw projectnaam Rijksweg 9 te Herbaijum
 Datum monstername 09-05-2018

Parameter	Eenheid	MM02 bovengrond	GSSD	+/-	RG	AW	T	I
Voorbehandeling								
Cryogeen malen AS3000		Uitgevoerd						
Bodemkundige analyses								
Droge stof	% (m/m)	80,4	80,4					
Organische stof	% (m/m) ds	1,7	1,7					
Gloeirest	% (m/m) ds	97,1						
Korrelgrootte < 2 µm (Lutum)	% (m/m) ds	17,2	17,2					
Metalen								
Barium (Ba)	mg/kg ds	25	33,41		20,0	190,0	555,0	920,0
Cadmium (Cd)	mg/kg ds	<0,20	0,1954	-	0,2	0,6	6,8	13,0
Kobalt (Co)	mg/kg ds	5,7	7,526	-	3,0	15,0	103,0	190,0
Koper (Cu)	mg/kg ds	18	24,43	-	5,0	40,0	115,0	190,0
Kwik (Hg)	mg/kg ds	0,11	0,1269	-	0,05	0,15	18,1	36,0
Molybdeen (Mo)	mg/kg ds	<1,5	1,05	-	1,5	1,5	95,8	190,0
Nikkel (Ni)	mg/kg ds	14	18,01	-	4,0	35,0	67,5	100,0
Lood (Pb)	mg/kg ds	73	89,67	+	10,0	50,0	290,0	530,0
Zink (Zn)	mg/kg ds	54	72,28	-	20,0	140,0	430,0	720,0
Minerale olie								
Minerale olie (C10-C12)	mg/kg ds	<3,0	10,5					
Minerale olie (C12-C16)	mg/kg ds	<5,0	17,5					
Minerale olie (C16-C21)	mg/kg ds	<5,0	17,5					
Minerale olie (C21-C30)	mg/kg ds	<11	38,5					
Minerale olie (C30-C35)	mg/kg ds	10	50,0					
Minerale olie (C35-C40)	mg/kg ds	<6,0	21,0					
Minerale olie totaal (C10-C40)	mg/kg ds	<35	122,5	-	35,0	190,0	2600,0	5000,0
Polychloorbifenylen, PCB								
PCB 28	mg/kg ds	<0,0010	0,0035					
PCB 52	mg/kg ds	<0,0010	0,0035					
PCB 101	mg/kg ds	<0,0010	0,0035					
PCB 118	mg/kg ds	<0,0010	0,0035					
PCB 138	mg/kg ds	<0,0010	0,0035					
PCB 153	mg/kg ds	<0,0010	0,0035					
PCB 180	mg/kg ds	<0,0010	0,0035					
PCB (som 7) (factor 0,7)	mg/kg ds	0,0049	0,0245	-	0,007	0,02	0,51	1,0
Polycyclische Aromatische Koolwaterstoffen, PAK								
Naftaleen	mg/kg ds	<0,050	0,035					
Fenanthreen	mg/kg ds	0,069	0,069					
Anthraceen	mg/kg ds	<0,050	0,035					
Fluorantheen	mg/kg ds	0,14	0,14					
Benzo(a)anthraceen	mg/kg ds	0,070	0,07					
Chryseen	mg/kg ds	0,083	0,083					
Benzo(k)fluorantheen	mg/kg ds	<0,050	0,035					
Benzo(a)pyreen	mg/kg ds	0,066	0,066					
Benzo(ghi)peryleen	mg/kg ds	0,055	0,055					
Indeno(123-cd)pyreen	mg/kg ds	<0,050	0,035					
PAK VROM (10) (factor 0,7)	mg/kg ds	0,63	0,623	-	0,35	1,5	20,8	40,0

Legenda

- < Achtergrondwaarde of RG
 + > Achtergrondwaarde
 ++ > Tussenwaarde (T)
 +++ > Interventiewaarde (I)
 Niet getoetst
 RG Rapportagegrens
 GSSD Gestandaardiseerd gehalte
 Datum 17-05-2018

GSSD is gecorrigeerd met de volgende gegevens:
 Lutum: 17,2 % van droge stof en organische stof: 1,7 % van droge stof.

Deze toetsing is uitgevoerd met behulp van BoToVa.

Toetsing analyseresultaten grond

Certificaatnummer 2018067359
 Uw projectnummer 051003461
 Uw projectnaam Rijksweg 9 te Herbaijum
 Datum monstername 09-05-2018

Parameter	Eenheid	MM03 ondergrond	GSSD	+/-	RG	AW	T	I
Voorbehandeling								
Cryogeen malen AS3000		Uitgevoerd						
Bodemkundige analyses								
Droge stof	% (m/m)	75,9	75,9					
Organische stof	% (m/m) ds	2,7	2,7					
Gloeirest	% (m/m) ds	96,1						
Korrelgrootte < 2 µm (Lutum)	% (m/m) ds	16,5	16,5					
Metalen								
Barium (Ba)	mg/kg ds	22	30,31		20,0	190,0	555,0	920,0
Cadmium (Cd)	mg/kg ds	<0,20	0,1921	-	0,2	0,6	6,8	13,0
Kobalt (Co)	mg/kg ds	4,8	6,526	-	3,0	15,0	103,0	190,0
Koper (Cu)	mg/kg ds	12	16,29	-	5,0	40,0	115,0	190,0
Kwik (Hg)	mg/kg ds	0,050	0,0579	-	0,05	0,15	18,1	36,0
Molybdeen (Mo)	mg/kg ds	<1,5	1,05	-	1,5	1,5	95,8	190,0
Nikkel (Ni)	mg/kg ds	14	18,49	-	4,0	35,0	67,5	100,0
Lood (Pb)	mg/kg ds	80	98,27	+	10,0	50,0	290,0	530,0
Zink (Zn)	mg/kg ds	49	66,25	-	20,0	140,0	430,0	720,0
Minerale olie								
Minerale olie (C10-C12)	mg/kg ds	<3,0	7,778					
Minerale olie (C12-C16)	mg/kg ds	<5,0	12,96					
Minerale olie (C16-C21)	mg/kg ds	<5,0	12,96					
Minerale olie (C21-C30)	mg/kg ds	<11	28,52					
Minerale olie (C30-C35)	mg/kg ds	6,8	25,19					
Minerale olie (C35-C40)	mg/kg ds	<6,0	15,56					
Minerale olie totaal (C10-C40)	mg/kg ds	<35	90,74	-	35,0	190,0	2600,0	5000,0
Polychloorbifenylen, PCB								
PCB 28	mg/kg ds	<0,0010	0,0025					
PCB 52	mg/kg ds	<0,0010	0,0025					
PCB 101	mg/kg ds	<0,0010	0,0025					
PCB 118	mg/kg ds	<0,0010	0,0025					
PCB 138	mg/kg ds	<0,0010	0,0025					
PCB 153	mg/kg ds	<0,0010	0,0025					
PCB 180	mg/kg ds	<0,0010	0,0025					
PCB (som 7) (factor 0,7)	mg/kg ds	0,0049	0,0181	-	0,007	0,02	0,51	1,0
Polycyclische Aromatische Koolwaterstoffen, PAK								
Naftaleen	mg/kg ds	<0,050	0,035					
Fenanthreen	mg/kg ds	<0,050	0,035					
Anthraceen	mg/kg ds	<0,050	0,035					
Fluorantheen	mg/kg ds	<0,050	0,035					
Benzo(a)anthraceen	mg/kg ds	<0,050	0,035					
Chryseen	mg/kg ds	<0,050	0,035					
Benzo(k)fluorantheen	mg/kg ds	<0,050	0,035					
Benzo(a)pyreen	mg/kg ds	<0,050	0,035					
Benzo(ghi)peryleen	mg/kg ds	<0,050	0,035					
Indeno(123-cd)pyreen	mg/kg ds	<0,050	0,035					
PAK VROM (10) (factor 0,7)	mg/kg ds	0,35	0,35	-	0,35	1,5	20,8	40,0

Legenda

- < Achtergrondwaarde of RG
 + > Achtergrondwaarde
 ++ > Tussenwaarde (T)
 +++ > Interventiewaarde (I)
 Niet getoetst
 RG Rapportagegrens
 GSSD Gestandaardiseerd gehalte
 Datum 17-05-2018

GSSD is gecorrigeerd met de volgende gegevens:
 Lutum: 16,5 % van droge stof en organische stof: 2,7 % van droge stof.

Deze toetsing is uitgevoerd met behulp van BoToVa.

Toetsing analyseresultaten grond

Certificaatnummer 2018067467
Uw projectnummer 051003461
Uw projectnaam Rijksweg 9 te Herbaijum
Datum monsternamen 09-05-2018

Parameter	Eenheid	1.1	GSSD	+/-	RG	AW	T	I
Voorbehandeling								
Cryogeen malen AS3000								
Bodemkundige analyses								
Droge stof	% (m/m)	80,9	80,9					
Organische stof	% (m/m) ds	2,5	2,5					
Gloeirest	% (m/m) ds	97,1						
Vluchtige Aromatische Koolwaterstoffen								
Benzeen	mg/kg ds	<0,050	0,14	-	0,05	0,2	0,65	1,1
Tolueen	mg/kg ds	<0,050	0,14	-	0,05	0,2	16,1	32,0
Ethylbenzeen	mg/kg ds	<0,050	0,14	-	0,05	0,2	55,1	110,0
o-Xyleen	mg/kg ds	<0,050	0,14					
m,p-Xyleen	mg/kg ds	<0,050	0,14					
Xylenen (som) (factor 0,7)	mg/kg ds	0,070	0,28	-	0,1	0,45	8,72	17,0
BTEX (som)	mg/kg ds	<0,25						
Naftaleen	mg/kg ds	<0,010	0,007					
Minerale olie								
Minerale olie (C10-C12)	mg/kg ds	5,6	22,4					
Minerale olie (C12-C16)	mg/kg ds	39	156,0					
Minerale olie (C16-C21)	mg/kg ds	140	560,0					
Minerale olie (C21-C30)	mg/kg ds	2900	11600,0					
Minerale olie (C30-C35)	mg/kg ds	870	3480,0					
Minerale olie (C35-C40)	mg/kg ds	190	760,0					
Minerale olie totaal (C10-C40)	mg/kg ds	4200	16800,0	+++	35,0	190,0	2600,0	5000,0
Chromatogram olie (GC)		Zie bijl,						

Legenda

- < Achtergrondwaarde of RG
+ > Achtergrondwaarde
++ > Tussenwaarde (T)
+++ > Interventiewaarde (I)
Niet getoetst
RG Rapportagegrens
GSSD Gestandaardiseerd gehalte
Datum 17-05-2018

GSSD is gecorrigeerd met de volgende gegevens:
Lutum: 25,0 % van droge stof en organische stof: 2,5 % van droge stof.

Deze toetsing is uitgevoerd met behulp van BoToVa.

Toetsing analyseresultaten grond

Certificaatnummer 2018067467
Uw projectnummer 051003461
Uw projectnaam Rijksweg 9 te Herbaijum
Datum monstername 09-05-2018

Parameter	Eenheid	101.1	GSSD	+/-	RG	AW	T	I
Voorbehandeling								
Cryogeen malen AS3000								Uitgevoerd
Bodemkundige analyses								
Droge stof	% (m/m)	79,1	79,1					
Organische stof	% (m/m) ds	4,3	4,3					
Gloeirest	% (m/m) ds	95,3						
Vluchtige Aromatische Koolwaterstoffen								
Benzeen	mg/kg ds	<0,050	0,0814	-	0,05	0,2	0,65	1,1
Tolueen	mg/kg ds	<0,050	0,0814	-	0,05	0,2	16,1	32,0
Ethylbenzeen	mg/kg ds	<0,050	0,0814	-	0,05	0,2	55,1	110,0
o-Xyleen	mg/kg ds	<0,050	0,0814					
m,p-Xyleen	mg/kg ds	<0,050	0,0814					
Xylenen (som) (factor 0,7)	mg/kg ds	0,070	0,1628	-	0,1	0,45	8,72	17,0
BTEX (som)	mg/kg ds	<0,25						
Naftaleen	mg/kg ds	<0,010	0,007					
Minerale olie								
Minerale olie (C10-C12)	mg/kg ds	<3,0	4,884					
Minerale olie (C12-C16)	mg/kg ds	15	34,88					
Minerale olie (C16-C21)	mg/kg ds	6,5	15,12					
Minerale olie (C21-C30)	mg/kg ds	130	302,3					
Minerale olie (C30-C35)	mg/kg ds	71	165,1					
Minerale olie (C35-C40)	mg/kg ds	34	79,07					
Minerale olie totaal (C10-C40)	mg/kg ds	250	581,4	+	35,0	190,0	2600,0	5000,0
Chromatogram olie (GC)			Zie bijl,					

Legenda

- < Achtergrondwaarde of RG
+ > Achtergrondwaarde
++ > Tussenwaarde (T)
+++ > Interventiewaarde (I)
Niet getoetst
RG Rapportagegrens
GSSD Gestandaardiseerd gehalte
Datum 17-05-2018

GSSD is gecorrigeerd met de volgende gegevens:
Lutum: 25,0 % van droge stof en organische stof: 4,3 % van droge stof.
Deze toetsing is uitgevoerd met behulp van BoToVa.

Toetsing analyseresultaten grond

Certificaatnummer 2018067467
Uw projectnummer 051003461
Uw projectnaam Rijksweg 9 te Herbaijum
Datum monstername 09-05-2018

Parameter	Eenheid	101.2	GSSD	+/-	RG	AW	T	I
Voorbehandeling								
Cryogeen malen AS3000								Uitgevoerd
Bodemkundige analyses								
Droge stof	% (m/m)	76,7	76,7					
Organische stof	% (m/m) ds	2,3	2,3					
Gloeirest	% (m/m) ds	97,4						
Vluchtige Aromatische Koolwaterstoffen								
Benzeen	mg/kg ds	<0,050	0,1522	-	0,05	0,2	0,65	1,1
Tolueen	mg/kg ds	<0,050	0,1522	-	0,05	0,2	16,1	32,0
Ethylbenzeen	mg/kg ds	<0,050	0,1522	-	0,05	0,2	55,1	110,0
o-Xyleen	mg/kg ds	<0,050	0,1522					
m,p-Xyleen	mg/kg ds	<0,050	0,1522					
Xylenen (som) (factor 0,7)	mg/kg ds	0,070	0,3043	-	0,1	0,45	8,72	17,0
BTEX (som)	mg/kg ds	<0,25						
Naftaleen	mg/kg ds	<0,010	0,007					
Minerale olie								
Minerale olie (C10-C12)	mg/kg ds	<3,0	9,13					
Minerale olie (C12-C16)	mg/kg ds	<5,0	15,22					
Minerale olie (C16-C21)	mg/kg ds	<5,0	15,22					
Minerale olie (C21-C30)	mg/kg ds	<11	33,48					
Minerale olie (C30-C35)	mg/kg ds	7,0	30,43					
Minerale olie (C35-C40)	mg/kg ds	<6,0	18,26					
Minerale olie totaal (C10-C40)	mg/kg ds	<35	106,5	-	35,0	190,0	2600,0	5000,0

Legenda

- < Achtergrondwaarde of RG
+ > Achtergrondwaarde
++ > Tussenwaarde (T)
+++ > Interventiewaarde (I)
Niet getoetst
RG Rapportagegrens
GSSD Gestandaardiseerd gehalte
Datum 17-05-2018

GSSD is gecorrigeerd met de volgende gegevens:
Lutum: 25,0 % van droge stof en organische stof: 2,3 % van droge stof.
Deze toetsing is uitgevoerd met behulp van BoToVa.

Toetsing analyseresultaten grond

Certificaatnummer 2018067467
Uw projectnummer 051003461
Uw projectnaam Rijksweg 9 te Herbaijum
Datum monstername 09-05-2018

Parameter	Eenheid	102.1	GSSD	+/-	RG	AW	T	I
Voorbehandeling								
Cryogeen malen AS3000								Uitgevoerd
Bodemkundige analyses								
Droge stof	% (m/m)	80,2	80,2					
Organische stof	% (m/m) ds	5,3	5,3					
Gloeirest	% (m/m) ds	94,3						
Vluchtige Aromatische Koolwaterstoffen								
Benzeen	mg/kg ds	<0,050	0,066	-	0,05	0,2	0,65	1,1
Tolueen	mg/kg ds	<0,050	0,066	-	0,05	0,2	16,1	32,0
Ethylbenzeen	mg/kg ds	<0,050	0,066	-	0,05	0,2	55,1	110,0
o-Xyleen	mg/kg ds	<0,050	0,066					
m,p-Xyleen	mg/kg ds	<0,050	0,066					
Xylenen (som) (factor 0,7)	mg/kg ds	0,070	0,1321	-	0,1	0,45	8,72	17,0
BTEX (som)	mg/kg ds	<0,25						
Naftaleen	mg/kg ds	<0,010	0,007					
Minerale olie								
Minerale olie (C10-C12)	mg/kg ds	<3,0	3,962					
Minerale olie (C12-C16)	mg/kg ds	6,2	11,7					
Minerale olie (C16-C21)	mg/kg ds	<5,0	6,604					
Minerale olie (C21-C30)	mg/kg ds	<11	14,53					
Minerale olie (C30-C35)	mg/kg ds	5,6	10,57					
Minerale olie (C35-C40)	mg/kg ds	<6,0	7,925					
Minerale olie totaal (C10-C40)	mg/kg ds	<35	46,23	-	35,0	190,0	2600,0	5000,0

Legenda

- < Achtergrondwaarde of RG
+ > Achtergrondwaarde
++ > Tussenwaarde (T)
+++ > Interventiewaarde (I)
Niet getoetst
RG Rapportagegrens
GSSD Gestandaardiseerd gehalte
Datum 17-05-2018

GSSD is gecorrigeerd met de volgende gegevens:
Lutum: 25,0 % van droge stof en organische stof: 5,3 % van droge stof.
Deze toetsing is uitgevoerd met behulp van BoToVa.

Toetsing analyseresultaten grond

Certificaatnummer 2018067467
Uw projectnummer 051003461
Uw projectnaam Rijksweg 9 te Herbaijum
Datum monstername 09-05-2018

Parameter	Eenheid	103.1	GSSD	+/-	RG	AW	T	I
Voorbehandeling								
Cryogeen malen AS3000								Uitgevoerd
Bodemkundige analyses								
Droge stof	% (m/m)	91,5	91,5					
Organische stof	% (m/m) ds	17,8	17,8					
Gloeirest	% (m/m) ds	81,8						
Vluchtige Aromatische Koolwaterstoffen								
Benzeen	mg/kg ds	<0,050	0,0196	-	0,05	0,2	0,65	1,1
Tolueen	mg/kg ds	<0,050	0,0196	-	0,05	0,2	16,1	32,0
Ethylbenzeen	mg/kg ds	<0,050	0,0196	-	0,05	0,2	55,1	110,0
o-Xyleen	mg/kg ds	<0,050	0,0196					
m,p-Xyleen	mg/kg ds	<0,050	0,0196					
Xylenen (som) (factor 0,7)	mg/kg ds	0,070	0,0393	-	0,1	0,45	8,72	17,0
BTEX (som)	mg/kg ds	<0,25						
Naftaleen	mg/kg ds	<0,010	0,0039					
Minerale olie								
Minerale olie (C10-C12)	mg/kg ds	<30	11,8					
Minerale olie (C12-C16)	mg/kg ds	51	28,65					
Minerale olie (C16-C21)	mg/kg ds	530	297,8					
Minerale olie (C21-C30)	mg/kg ds	33000	18540,0					
Minerale olie (C30-C35)	mg/kg ds	11000	6180,0					
Minerale olie (C35-C40)	mg/kg ds	2500	1404,0					
Minerale olie totaal (C10-C40)	mg/kg ds	47000	26400,0	+++	35,0	190,0	2600,0	5000,0
Chromatogram olie (GC)			Zie bijl,					

Legenda

- < Achtergrondwaarde of RG
+ > Achtergrondwaarde
++ > Tussenwaarde (T)
+++ > Interventiewaarde (I)
Niet getoetst
RG Rapportagegrens
GSSD Gestandaardiseerd gehalte
Datum 17-05-2018

GSSD is gecorrigeerd met de volgende gegevens:
Lutum: 25,0 % van droge stof en organische stof: 17,8 % van droge stof.
Deze toetsing is uitgevoerd met behulp van BoToVa.

Toetsing analyseresultaten grond

Certificaatnummer 2018067467
Uw projectnummer 051003461
Uw projectnaam Rijksweg 9 te Herbaijum
Datum monstername 09-05-2018

Parameter	Eenheid	104.1	GSSD	+/-	RG	AW	T	I
Voorbehandeling								
Cryogeen malen AS3000								Uitgevoerd
Bodemkundige analyses								
Droge stof	% (m/m)	89,4	89,4					
Organische stof	% (m/m) ds	3,9	3,9					
Gloeirest	% (m/m) ds	95,7						
Vluchtige Aromatische Koolwaterstoffen								
Benzeen	mg/kg ds	<0,050	0,0897	-	0,05	0,2	0,65	1,1
Tolueen	mg/kg ds	<0,050	0,0897	-	0,05	0,2	16,1	32,0
Ethylbenzeen	mg/kg ds	<0,050	0,0897	-	0,05	0,2	55,1	110,0
o-Xyleen	mg/kg ds	<0,050	0,0897					
m,p-Xyleen	mg/kg ds	<0,050	0,0897					
Xylenen (som) (factor 0,7)	mg/kg ds	0,070	0,1795	-	0,1	0,45	8,72	17,0
BTEX (som)	mg/kg ds	<0,25						
Naftaleen	mg/kg ds	<0,010	0,007					
Minerale olie								
Minerale olie (C10-C12)	mg/kg ds	<3,0	5,385					
Minerale olie (C12-C16)	mg/kg ds	9,1	23,33					
Minerale olie (C16-C21)	mg/kg ds	34	87,18					
Minerale olie (C21-C30)	mg/kg ds	270	692,3					
Minerale olie (C30-C35)	mg/kg ds	270	692,3					
Minerale olie (C35-C40)	mg/kg ds	220	564,1					
Minerale olie totaal (C10-C40)	mg/kg ds	820	2103,0	+	35,0	190,0	2600,0	5000,0
Chromatogram olie (GC)		Zie bijl,						

Legenda

- < Achtergrondwaarde of RG
+ > Achtergrondwaarde
++ > Tussenwaarde (T)
+++ > Interventiewaarde (I)
Niet getoetst
RG Rapportagegrens
GSSD Gestandaardiseerd gehalte
Datum 17-05-2018

GSSD is gecorrigeerd met de volgende gegevens:
Lutum: 25,0 % van droge stof en organische stof: 3,9 % van droge stof.
Deze toetsing is uitgevoerd met behulp van BoToVa.

Toetsing analyseresultaten grondwater

Certificaatnummer 2018073899
 Uw projectnummer 051003461
 Uw projectnaam Rijksweg 9 te Herbaijum
 Datum monsternamen 23-05-2018

Parameter	Eenheid	Peilbuis 1	GSSD	+/-	RG	S	T	I
Metalen								
Barium (Ba)	µg/L	120	120,0	+	20,0	50,0	338,0	625,0
Cadmium (Cd)	µg/L	<0,20	0,14	-	0,2	0,4	3,2	6,0
Kobalt (Co)	µg/L	10	10,0	-	2,0	20,0	60,0	100,0
Koper (Cu)	µg/L	2,8	2,8	-	2,0	15,0	45,0	75,0
Kwik (Hg)	µg/L	<0,050	0,035	-	0,05	0,05	0,175	0,3
Molybdeen (Mo)	µg/L	7,3	7,3	+	2,0	5,0	153,0	300,0
Nikkel (Ni)	µg/L	8,6	8,6	-	3,0	15,0	45,0	75,0
Lood (Pb)	µg/L	<2,0	1,4	-	2,0	15,0	45,0	75,0
Zink (Zn)	µg/L	13	13,0	-	10,0	65,0	433,0	800,0
Vluchtige Aromatische Koolwaterstoffen								
Benzeen	µg/L	<0,20	0,14	-	0,2	0,2	15,1	30,0
Tolueen	µg/L	1,00	1,0	-	0,2	7,0	504,0	1000,0
Ethylbenzeen	µg/L	<0,20	0,14	-	0,2	4,0	77,0	150,0
o-Xyleen	µg/L	0,21	0,21					
m,p-Xyleen	µg/L	0,49	0,49					
Xylenen (som) factor 0,7	µg/L	0,70	0,7	+	0,2	0,2	35,1	70,0
BTEX (som)	µg/L	1,7						
Naftaleen	µg/L	<0,020	0,014	-	0,02	0,01	35,0	70,0
Styreen	µg/L	<0,20	0,14	-	0,2	6,0	153,0	300,0
Vluchtige organische halogeenkoolwaterstoffen								
Dichloormethaan	µg/L	<0,20	0,14	-	0,2	0,01	500,0	1000,0
Trichloormethaan	µg/L	<0,20	0,14	-	0,2	6,0	203,0	400,0
Tetrachloormethaan	µg/L	<0,10	0,07	-	0,1	0,01	5,0	10,0
Trichlooretheen	µg/L	<0,20	0,14	-	0,2	24,0	262,0	500,0
Tetrachlooretheen	µg/L	<0,10	0,07	-	0,1	0,01	20,0	40,0
1,1-Dichloorethaan	µg/L	<0,20	0,14	-	0,2	7,0	454,0	900,0
1,2-Dichloorethaan	µg/L	<0,20	0,14	-	0,2	7,0	204,0	400,0
1,1,1-Trichloorethaan	µg/L	<0,10	0,07	-	0,1	0,01	150,0	300,0
1,1,2-Trichloorethaan	µg/L	<0,10	0,07	-	0,1	0,01	65,0	130,0
cis 1,2-Dichlooretheen	µg/L	<0,10	0,07					
trans 1,2-Dichlooretheen	µg/L	<0,10	0,07					
CKW (som)	µg/L	<1,6						
Tribroommethaan	µg/L	<0,20	0,14					630,0
Vinylchloride	µg/L	<0,10	0,07	-	0,2	0,01	2,5	5,0
1,1-Dichlooretheen	µg/L	<0,10	0,07	-	0,1	0,01	5,0	10,0
1,2-Dichloorethenen (Som) factor 0,7	µg/L	0,14	0,14	-	0,2	0,01	10,0	20,0
1,1-Dichloorpropaan	µg/L	<0,20	0,14					
1,2-Dichloorpropaan	µg/L	<0,20	0,14					
1,3-Dichloorpropaan	µg/L	<0,20	0,14					
Dichloorpropanen som factor 0.7	µg/L	0,42	0,42	-	0,6	0,8	40,4	80,0
Minerale olie								
Minerale olie (C10-C12)	µg/L	<10	7,0					
Minerale olie (C12-C16)	µg/L	<10	7,0					
Minerale olie (C16-C21)	µg/L	<10	7,0					
Minerale olie (C21-C30)	µg/L	<15	10,5					
Minerale olie (C30-C35)	µg/L	<10	7,0					
Minerale olie (C35-C40)	µg/L	<10	7,0					
Minerale olie totaal (C10-C40)	µg/L	<50	35,0	-	50,0	50,0	325,0	600,0

Legenda

- < streefwaarde/aw2000 of RG
 + > Streefwaarde (S)
 ++ > Tussenwaarde (T)
 +++ > Interventiewaarde (I)
 Niet getoetst
 RG Rapportagegrens
 GSSD Gestandaardiseerd gehalte

Deze toetsing is uitgevoerd met behulp van BoToVa.

Bijlage 4 - Toetsingskader

Normeringskader

Wet bodembescherming

Om te beoordelen of er sprake is van een ernstig gevaar voor de volksgezondheid en/of het milieu, zijn de analyseresultaten getoetst aan de eisen zoals deze zijn neergelegd in de Wet Bodembescherming en de Circulaire Bodemsanering (gewijzigd per 27 juni 2013).

Hierbij worden per element de volgende waarden onderscheiden:

- achtergrondwaarde (AW) voor grond: het niveau waarbij sprake is van een duurzame kwaliteit van de grond; bij overschrijding wordt gesproken van een lichte verontreiniging;
- streefwaarde (S) voor grondwater: het niveau waarbij sprake is van een duurzame kwaliteit van het grondwater; bij overschrijding wordt gesproken van een lichte verontreiniging;
- interventiewaarde bodem (I): het niveau waarbij de functionele eigenschappen van de bodem voor mens, plant of dier ernstig verminderd zijn of ernstig bedreigd worden; bij overschrijding wordt gesproken van een ernstige verontreiniging.

De achtergrondwaarden zijn vastgelegd in de Regeling bodemkwaliteit (Staatsblad, 22 november 2012). De interventiewaarden voor grond en grondwater zijn vastgelegd in de Circulaire bodemsanering.

Bij de toetsing van de analyseresultaten aan de landelijke achtergrondwaarden en de interventiewaarden worden deze eerst omgerekend naar een gestandaardiseerde meetwaarde (GSSD). Bij de toetsing van de grondresultaten wordt daarbij gebruik gemaakt van de gemeten percentages lutum en organische stof in de grond(meng)monsters.

De analyseresultaten van de grond- en grondwatermonsters zijn volgens BoToVa getoetst aan de achtergrond-, streef- en interventiewaarden.

Barium

In de Circulaire bodemsanering per 1 juli 2013 is aangegeven dat de norm voor barium tijdelijk is ingetrokken. Gebleken is namelijk dat de interventiewaarde voor barium lager was dan het gehalte dat van nature in de bodem voorkomt. Indien sprake is van verhoogd bariumgehalte ten opzichte van de natuurlijke achtergrond als gevolg van een antropogene bron, kan dit gehalte beoordeeld worden basis van de voormalige interventiewaarde van 920 mg/kg d.s. (voor standaard bodem). Analyses op barium dienen nog wel te worden uitgevoerd, maar resultaten hoeven dus niet meer getoetst te worden, tenzij een duidelijke antropogene bron aanwezig is.

Bijlage 5 - Boorstaten

Onafhankelijkheidsverklaring

Bodem Belang bv en opdrachtgever

Tussen Bodem Belang en de opdrachtgever is er geen sprake van een relatie, die de onafhankelijkheid en de integriteit van Bodem Belang zou beïnvloeden en/of de werkzaamheden zou kunnen belemmeren.

Bodem Belang is geen eigenaar van de te keuren grond.



Dhr. D.J. Schermer (directeur)

Veldwerker(s) en opdrachtgever

Ik verklaar dat het veldwerk onafhankelijk van de opdrachtgever is uitgevoerd conform de eisen van de uitgevoerde BRL en de daarbij behorende protocollen.

Ik verklaar dat de veldwerkzaamheden onafhankelijk van de opdrachtgever is uitgevoerd conform de eisen van de uitgevoerde BRL, waarbij gebruik is gemaakt van interne functiescheiding onder de voorwaarde die het Besluit uitvoeringskwaliteit bodembeheer hieraan stelt.



Robin Pronk
(Geregistreerd veldwerker)

Onafhankelijkheidsverklaring

Bodem Belang bv en opdrachtgever

Tussen Bodem Belang en de opdrachtgever is er geen sprake van een relatie, die de onafhankelijkheid en de integriteit van Bodem Belang zou beïnvloeden en/of de werkzaamheden zou kunnen belemmeren.

Bodem Belang is geen eigenaar van de te keuren grond.



Dhr. D.J. Schermer (directeur)

Veldwerker(s) en opdrachtgever

Ik verklaar dat het veldwerk onafhankelijk van de opdrachtgever is uitgevoerd conform de eisen van de uitgevoerde BRL en de daarbij behorende protocollen.

Ik verklaar dat de veldwerkzaamheden onafhankelijk van de opdrachtgever is uitgevoerd conform de eisen van de uitgevoerde BRL, waarbij gebruik is gemaakt van interne functiescheiding onder de voorwaarde die het Besluit uitvoeringskwaliteit bodembeheer hieraan stelt.



Dhr. D.J. Schermer
(Geregistreerd veldwerker)

Projectnr: 051003461
 Projectnaam: Rijksweg 9
 Locatie: Herbaijum

X: 162141,74
 Y: 577487,56

X: 162147,36
 Y: 577513,29

Boring: 01

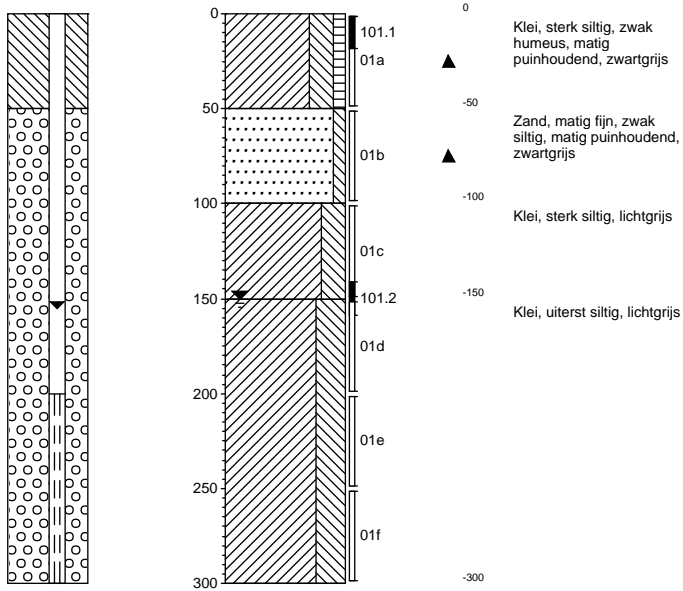

X: 162140,74
 Y: 577451,51

Boring: 02

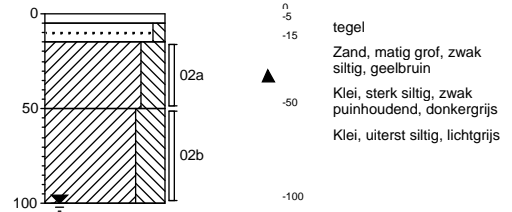

X: 162101,97
 Y: 577463,8

Boring: 03

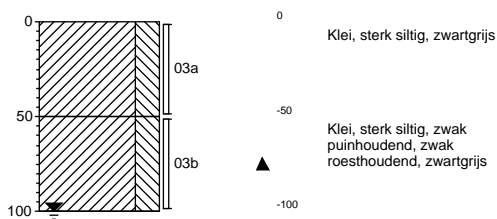

Boring: 04

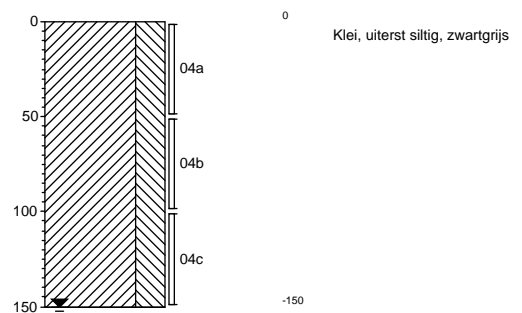

Projectnr: 051003461
Projectnaam: Rijksweg 9
Locatie: Herbaijum

X: 162129,04
Y: 577457,9

X: 162123,24
Y: 577468,37

Boring: 05

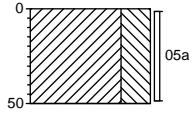

0
Klei, uiterst siltig, zwartgrijs
-50

Boring: 06

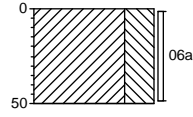

0
Klei, uiterst siltig, zwartgrijs
-50

X: 162109,93
Y: 577480,2

X: 162110,08
Y: 577492,03

Boring: 07

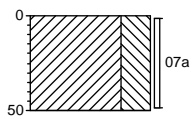

0
Klei, uiterst siltig, zwartgrijs
-50

Boring: 08

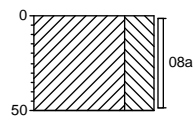

0
Klei, uiterst siltig, zwartgrijs
-50

Projectnr: 051003461
Projectnaam: Rijksweg 9
Locatie: Herbaijum

X: 162113,55
Y: 577516,59

X: 162130,65
Y: 577519,9

Boring: 09

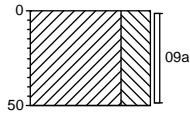

0
Klei, uiterst siltig, zwartgrijs
-50

Boring: 10

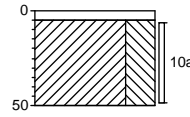

0
tegel
Klei, uiterst siltig, zwartgrijs
-50

X: 162122,14
Y: 577507,91

X: 162118,54
Y: 577487,48

Boring: 11

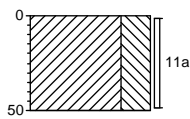

0
Klei, uiterst siltig, lichtgrijs
-50

Boring: 12

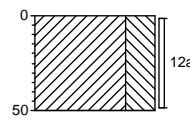

0
Klei, uiterst siltig, zwartgrijs
-50

Projectnr: 051003461
Projectnaam: Rijksweg 9
Locatie: Herbaijum

X: 162157,58
Y: 577475,1

X: 162149,91
Y: 577456,57

Boring: 13

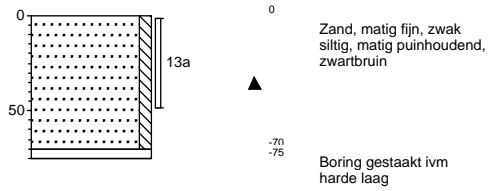

Boring: 14

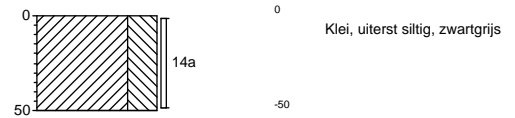

X: 162126,96
Y: 577478,36

Boring: 15

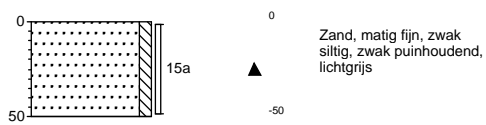

Projectnr: 051003461
Projectnaam: Rijksweg 9
Locatie: Herbaijum

X: 162138,5
Y: 577467,51

X: 162140,38
Y: 577464,29

Boring: 1-1



Boring: 102

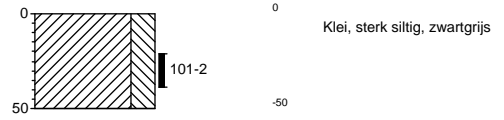

X: 162139,86
Y: 577467,29

X: 162141,93
Y: 577468,85

Boring: 103



Boring: 104

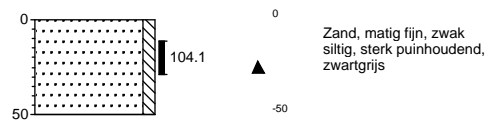

Projectnr: 051003461
Projectnaam: Rijksweg 9
Locatie: Herbaijum

Boring: sleuf 1

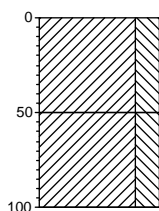

0
Klei, sterk siltig, grijszwart

-50
Klei, sterk siltig, zwak
puinhoudend, grijszwart

▲

-100

Boring: sleuf 2

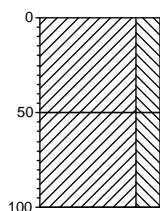

0
Klei, sterk siltig, grijszwart

-50
Klei, sterk siltig, zwak
puinhoudend, grijszwart

▲

-100

Boring: sleuf 3

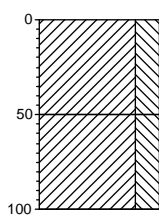

0
Klei, sterk siltig, grijszwart

-50
Klei, sterk siltig, zwak
puinhoudend, grijszwart

▲

-100

Boring: sleuf 4

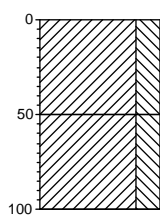

0
Klei, sterk siltig, grijszwart

-50
Klei, sterk siltig, uiterst
puinhoudend, asbestverdacht
materiaal grijszwart

▲

-100

Projectnr: 051003461
Projectnaam: Rijksweg 9
Locatie: Herbaijum

Boring: sleuf 5

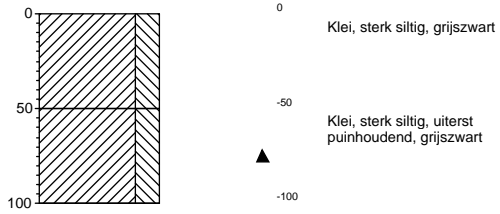

Legenda (conform NEN 5104)

grind

	Grind, siltig
	Grind, zwak zandig
	Grind, matig zandig
	Grind, sterk zandig
	Grind, uiterst zandig

zand

	Zand, kleiïg
	Zand, zwak siltig
	Zand, matig siltig
	Zand, sterk siltig
	Zand, uiterst siltig

veen

	Veen, mineraalarm
	Veen, zwak kleiïg
	Veen, sterk kleiïg
	Veen, zwak zandig
	Veen, sterk zandig

klei

	Klei, zwak siltig
	Klei, matig siltig
	Klei, sterk siltig
	Klei, uiterst siltig
	Klei, zwak zandig
	Klei, matig zandig
	Klei, sterk zandig

leem

	Leem, zwak zandig
	Leem, sterk zandig

overige toevoegingen

	zwak humeus
	matig humeus
	sterk humeus
	zwak grindig
	matig grindig
	sterk grindig

geur

	geen geur
	zwakke geur
	matige geur
	sterke geur
	uiterste geur

olie

	geen olie-water reactie
	zwakke olie-water reactie
	matige olie-water reactie
	sterke olie-water reactie
	uiterste olie-water reactie

p.i.d.-waarde

	>0
	>1
	>10
	>100
	>1000
	>10000

monsters

	geroerd monster
	ongeroerd monster

overig

	bijzonder bestanddeel
	Gemiddeld hoogste grondwaterstand
	grondwaterstand
	Gemiddeld laagste grondwaterstand
	slib
	water

peilbuis

