



Archeologische Werkgemeenschap voor Nederland

Afdeling Lek- en Merwestreek

B&W Gemeente Graafstroom
Postbus 5
2970 AA Bleskensgraaf

Betreft: Ontwikkelingsplan Wijngaarden-West

Wijngaarden, 29 juli 2010

Geacht College,

Naar aanleiding van uw vraag naar onze visie op het ontwikkelingsplan Wijngaarden-West het volgende.

Volgens de concept archeologische beleids- en advieskaart ligt het plankader binnen een zone met middelhoge archeologische verwachting voor resten uit de late middeleeuwen en nieuwe tijd, te weten het nederzettinglint van het huidige Wijngaarden waarvan de aanleg teruggaat de 13^e eeuw. Buiten de dorpskern beperkt deze archeologische potentie zich tot de woonheuvels.

De Cultuurhistorische Hoofd Structuur geeft binnen het plankader een woonheuvel aan met een grote kans op archeologische sporen uit de late middeleeuwen, maar de locatie van deze woonheuvel is vanwege de gegeneraliseerde weergave niet precies genoeg.

De aangegeven woonheuvel betreft namelijk die onder de boerderijen aan het Westeinde nrs 6 t/m 8, dus deze ligt buiten het plankader.

Op de concept archeologische beleids- en advieskaart staat deze woonheuvel wel juist weergegeven omdat deze kaart voor wat de woonheuvels betreft is gebaseerd op de inventarisatie van Van den Beemt (1981) op perceelsniveau.

Ook een analyse van percelering op de kadastrale minuut van ca. 1825 geeft als uitkomst dat zich binnen het plankader geen oorspronkelijk huiswerf bevindt.

Op grond van het bovenstaande achten wij het niet noodzakelijk om binnen het plankader verkennend archeologisch onderzoek uit te voeren.

Wij brengen nog wel uitdrukkelijk onder uw aandacht dat zolang binnen de gemeente nog geen archeologiebeleid van kracht is volgens de WAMZ 2007 dit advies getoetst dient te worden door de Provincie Zuid Holland dan wel door een door de Provincie aangewezen deskundige.

Namens de AWN Lek- en Merwestreek

T. Koorevaar



Ligging van het plankader Wijngaarden-West



Variant inrichtingsplan Wijngaarden-West

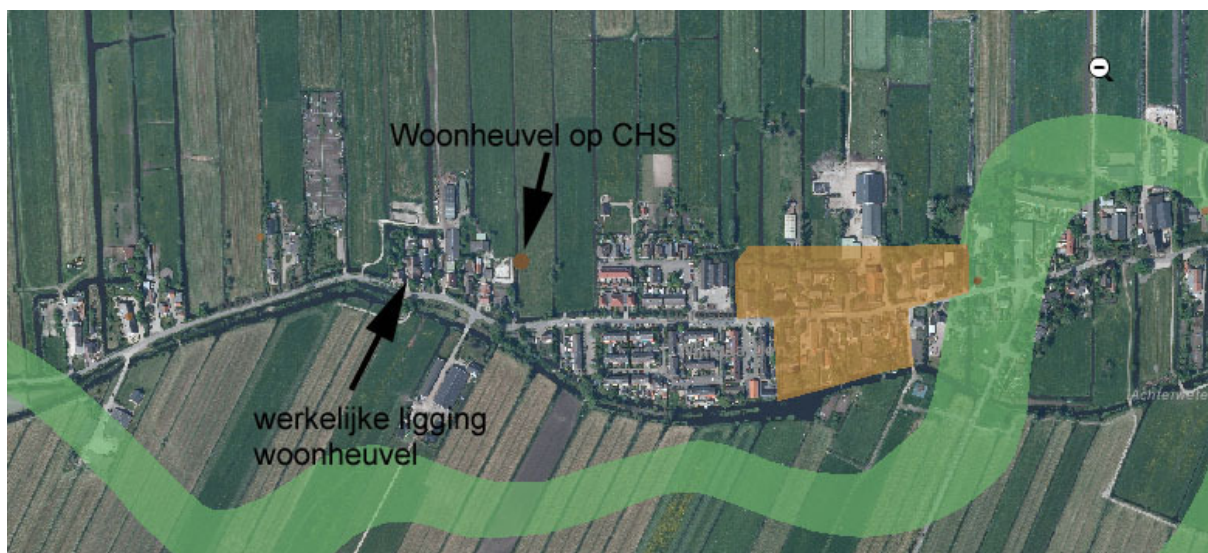

Uitsnede Cultuurhistorische Hoofd Structuur Zuid-Holland



Uitsnede uit de concept-archeologische verwachtingskaart Graafstroom

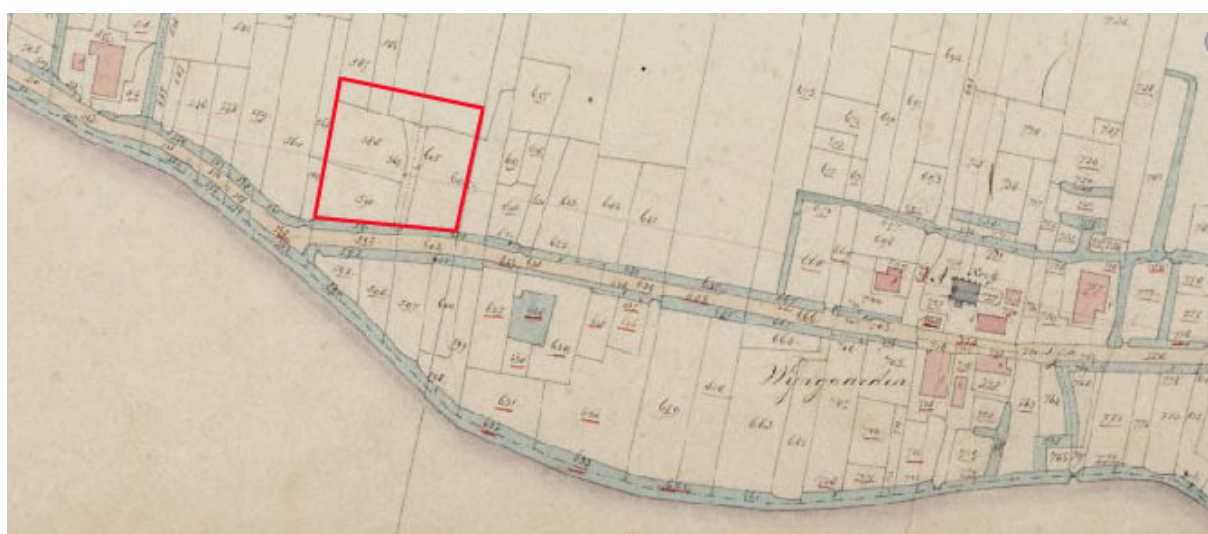

Detail van de kadastrale minuut ca 1825