

Verkennend bodemonderzoek conform NEN 5740

Locatie: Rijdersstraat 59 te t Veld

Projectnummer: 05 1002375



Opdrachtgever: Gemeente Hollands Kroon
Postbus 8
1760 AA Anna Paulowna

Opdrachtnemer/ Rapporteur: Bodem Belang BV
Zandloper 17
1731 LM Winkel

Auteur: R.Pronk

Datum: 8 april 2014

Controle D.J. Schermer

Voorwoord

Bodem Belang B.V. is een onafhankelijk bedrijf in milieu-geotechnisch onderzoek en is gevestigd in Winkel. Daarnaast zijn wij actief op het gebied van aardwarmte, sonderingen, bliksem en beveiligingsinstallaties.

Wanneer Bodem Belang B.V. vanaf het begin bij uw bodem als partner betrokken is garanderen wij een duurzaam resultaat op het gebied van milieu, duurzame energie, funderingen en veiligheid.

Inhoudsopgave	Pagina
1. Inleiding en doel	1
1.1 Indeling van de rapportage	1
2. Vooronderzoek	2
2.1 Ligging onderzoekslocatie	2
2.2 Gebruik onderzoekslocatie	2
2.3 Eerder uitgevoerd milieukundig bodemonderzoek	3
2.4 Onderzoekshypothese	3
3. Beschrijving veldwerk	4
3.1 Uitvoering	4
3.2 Waarnemingen bij uitvoering	4
3.2.1 Bodemopbouw	4
3.2.2 Grondwater	4
3.2.3 Zintuiglijke waarnemingen	5
3.2.4 Asbest	5
3.2.5 Afwijkingen van beoordelingsrichtlijn (BRL)	5
3.3 Analysestrategie	6
4. Chemische analyses	7
4.1 Analyseresultaten	7
4.2 Toetsingskader	7
4.3 Interpretatie analyseresultaten	7
4.3.1 Analyseresultaten grond en grondwater	7
5. Conclusies en aanbevelingen	8
Bijlagen	
1. Tekeningen	
1.1 Topografische situatie	
1.2 Luchtfoto onderzoekslocatie	
1.3 Foto's locatie	
1.4 Situatieschets bodemonderzoek	
2. Analysecertificaten	
3. Toetsing analyseresultaten	
4. Toetsingskader	
5. Boorstaten en onafhankelijkheidsverklaring veldwerker	

1. Inleiding en doel

In opdracht van Gemeente Hollands Kroon heeft Bodem Belang BV een verkennend bodemonderzoek uitgevoerd conform NEN 5740 op de locatie Rijdersstraat 59 te t Veld.

De aanleiding van het bodemonderzoek is de verkoop van het perceel.

Het doel van het onderzoek is het vaststellen van de milieuhygiënische kwaliteit van de bodem ter plaatse.

Tussen Bodem Belang en de opdrachtgever is er geen sprake van een relatie, die de onafhankelijkheid en de integriteit van Bodem Belang zou beïnvloeden en/of de werkzaamheden zou kunnen belemmeren.

Bodem Belang is geen eigenaar van de te keuren grond. Tevens is de eigenaar van de grond geen zusterbedrijf of het moederbedrijf.

1.1 Indeling van de rapportage

De rapportage bestaat uit vijf hoofdstukken.

Hoofdstuk 2:

Beschrijft het uitgevoerde vooronderzoek.

Hoofdstuk 3:

Hierin worden de veldwerkzaamheden besproken.

Hoofdstuk 4:

Behandelt de resultaten van de analyse.

Hoofdstuk 5:

Maakt een samenvatting met conclusie en geeft aanbevelingen.

2 Vooronderzoek.

Het vooronderzoek is uitgevoerd conform de NEN 5725.

2.1 Ligging onderzoekslocatie

De onderzoekslocatie bevindt zich aan de Rijdersstraat 59 te t Veld en is kadastraal bekend onder de gemeente Niedorp, sectie E, nummer 896.

De coördinaten van de onderzoekslocatie zijn: X = 119.191 en Y = 528.093.

De topografische ligging van de locatie is weergegeven in bijlage 1.1.

Het oppervlak van het perceel en onderzoekslocatie is 5232 m².

2.2 Gebruik onderzoekslocatie

Uit oud kaarmateriaal blijkt dat het peceel in het verleden een agrarische bestemming heeft gekend. Voor het eerst werd er op de locatie gebouwd in 1931 (bouw Rooms Katholiek Meisjesschool). In 1965 werd de school verbouwd tot lagere school; hierbij is de linkerachtervleugel aangebouwd. In 1974 is een lokaal bijgebouwd (tevens in gebruik als kleuterschool) en in 2002 is een berging gebouwd. Aan de noordzijde van het terrein is in 2011 een tijdelijke huisvesting geplaatst. Deze is verwijderd op het moment dat het nieuwe pand van de brede school aan de Dreeflaan gereed was.

Op het moment van het onderzoek staat de school op de locatie leeg.

Het is nog niet duidelijk wat het toekomstig gebruik van de locatie zal zijn.

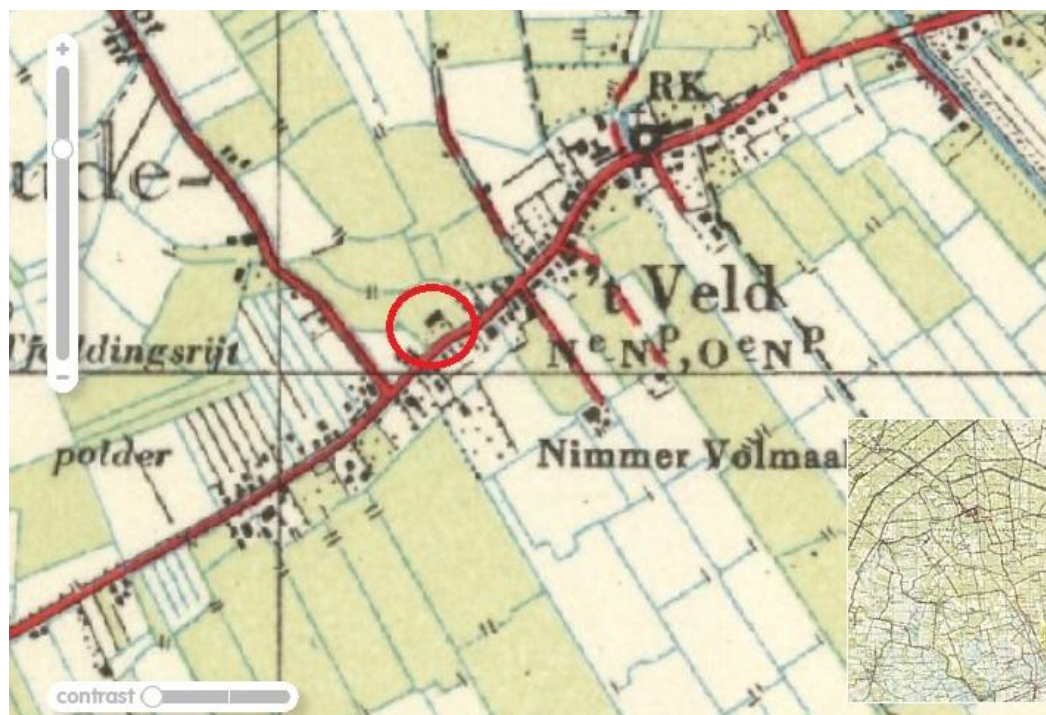

Figuur 1 Kaart 1952

2.3 Eerder uitgevoerd milieukundig bodemonderzoek

In 2011 is een vooronderzoek conform NEN 5725 uitgevoerd voor de locatie Rijdersstraat 59 in 't Veld (Bodem Belang BV, projectnummer 05 1001800, 15 september 2011). Aanleiding voor het onderzoek was de tijdelijke huisvesting van de brede school op de locatie. In het vooronderzoek komt naar voren dat zowel bij de milieudienst Kop van Noord-Holland, de gemeente Niedorp als bij bodemloket geen gegevens bekend zijn van eerder uitgevoerd bodemonderzoek, de aanwezigheid van (ondergrondse) tanks of gedempte sloten. Alleen ter plaatse van Rijdersstraat 55 is eerder een bodemonderzoek uitgevoerd naar aanleiding van de bedrijfsactiviteiten in de jaren '80; hier was een rijwielreparatiebedrijf, een goederenopslagplaats en een hekwerkfabriek gevestigd. De locatie is voldoende onderzocht en een vervolgonderzoek bleek niet noodzakelijk.

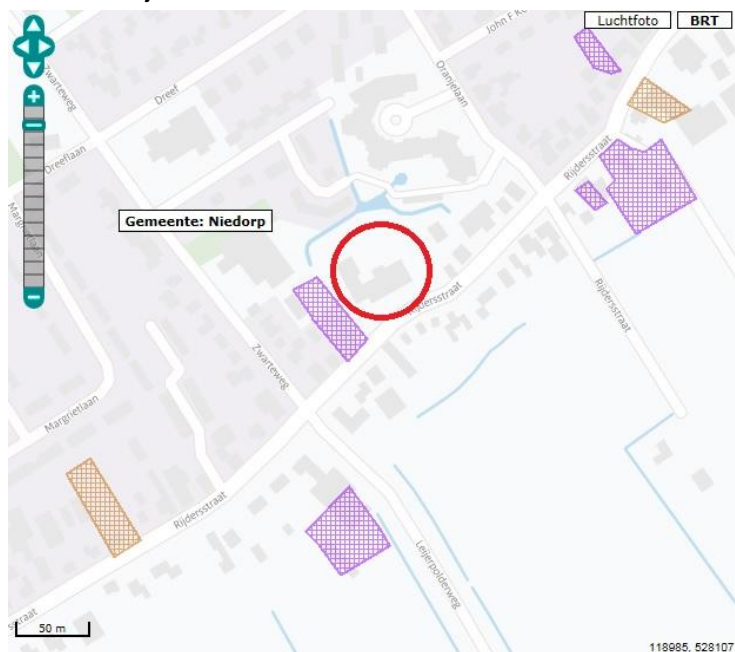

Figuur 2 Bodemloket

2.4 Onderzoekshypothese

Voor de opzet van het onderzoek wordt uitgegaan van een strategie van een onverdachte locatie. Het bodemonderzoek is opgezet conform tabel 3 van NEN 5740 aantallen te verrichten boringen en te analyseren (meng)monsters op een onverdachte locatie.

tabel 3—Aantallen te verrichten boringen en te analyseren (meng)monsters op een onverdacht locatie als functie van de oppervlakte van de te onderzoeken locatie.

Oppervlakte locatie(ha)	boring(en) tot 0,5 m	boring(en) tot grondwater	boring(en) met peilbuis
0,50 - 0,70	12	3	1

Er zijn geen additionele boringen of peilbuizen geplaatst.

3 Beschrijving veldwerk

3.1 Uitvoering

Op 18 maart 2014 hebben werknemers J. Vergouwe en D.J. Schermer (geregistreerde veldwerkers) van Bodem Belang BV het verkennend bodemonderzoek uitgevoerd conform tabel 3 van NEN 5740. Op 27 maart 2014 is de peilbuis bemonsterd door R. Pronk (geregistreerd veldwerker). De werkzaamheden zijn uitgevoerd op basis van BRL SIKB 2000, protocol 2001 en 2002.

Bodem Belang is voor deze werkzaamheden gecertificeerd door Eerland Certification BV onder certificaatnr. EC-SIK-20271 (VKB protocol 2001, 2002, 2003, & 2018).

3.2 Waarnemingen bij uitvoering

3.2.1 Bodemopbouw

Voor alle boringen is gebruik gemaakt van een Edelmanboor.

De bodem bestaat uit overwegend matig siltig, matig humeus zand, grijs van kleur. Plaatselijk is zandige klei aangetroffen; bij boring 02 in de bovengrond tot 1,0 m-mv en bij de boring 03 en 04 in de ondergrond.

De boorbeschrijvingen zijn weergegeven in bijlage 5.

3.2.2 Grondwater

De grondwaterstand is tijdens het plaatsen van de peilbuis aangetroffen op 1,1 m-mv. De boring voor de peilbuis is 1,5 meter dieper doorgezet naar 2,6 m-mv.

Ter plaatse van het filter is een filterkous toegepast.

Tabel 1 Peilbuis en grondwatergegevens

Peilbuis	Filterstelling in cm-mv	Grondwaterstand in cm-mv	pH	EC in uS/cm	Troebelheid in FTU	Meetdatum
01	210-310	88	6,9	690	68	2014-03-27

De pH en EC (elektrisch geleidingsvermogen) zijn in het veld gemeten. De troebelheid komt overeen met licht troebel.

De zuurgraad en het elektrisch geleidingsvermogen zijn als normaal te beschouwen in deze omgeving.

3.2.3 Zintuiglijke waarnemingen

Tijdens de veldwerkzaamheden is in de bovengrond plaatselijk zwak wortelhoudend materiaal geconstateerd. De ondergrond is zwak schelphoudend.

3.2.4 Asbest

Op het achterterrein zijn op het maaiveld enkele stukjes asbestverdachte materialen geconstateerd (zie ook foto 2). In de bodem is geen asbestverdacht materiaal aangetroffen. De aangetroffen stukjes zijn als verzamelmonster aangeboden aan het laboraroiium waar ze geïdentificeerd zijn conform NEN 5896. De stukjes bleken niet asbesthoudend.

3.2.5 Afwijkingen van de beoordelingsrichtlijn (BRL)

De werkzaamheden zijn geheel conform het protocol 2001 en 2002 uitgevoerd.

3.3 Analysestrategie

Op basis van de onderzoekshypothese en de in het veld waargenomen milieuhygiënische verontreinigingskenmerken zijn onderstaande monsters geselecteerd voor chemisch onderzoek:

tabel 2 Overzicht monsterselectie en analyses grondmengmonsters

Deellocatie	Mengmonster	Diepte(cm.-mv)	Grondsoort	Bijzonderheden	Analyse
Gehele locatie	MM1 bovengrond	01(8-40), 11(0-50), 13(0-50), 14(0-50), 15(0-50), 16(0-50)	Matig fijn, zwak siltig, licht geel bruin zand.	Geen bijzonderheden	NEN-5740-grond, lutum en organische stof
Gehele locatie	MM2 bovengrond	05(0-50), 06(0-50), 07(0-50), 08(0-50), 09(0-50), 10(0-50)	Zeer fijn, matig siltig, matig humeus, zwak wortelhoudend donkerbruin zand.	Geen bijzonderheden	NEN-5740-grond, lutum en organische stof
Gehele locatie	MM3 ondergrond	02(50-100), 03(50-90), 04(100-150)	Matig zandige donkerbruine klei.	Geen bijzonderheden	NEN-5740-grond, lutum en organische stof
Gehele locatie	MM4 ondergrond	01(110-160), 02(100-150), 02(150-200), 03(100-150), 03(150-200), 04(60-100)	Matig fijn, matig siltig, zwak schelhoudend, donkergrijs zand.	Geen bijzonderheden	NEN-5740-grond, lutum en organische stof

tabel 3 Overzicht peilbuizen en analyses grondwatermonsters

Deellocatie	Peilbuis	Filter in cm.-mv	Waarneming	Analyse
Gehele locatie	01	210-310	Geen bijzonderheden	NEN-5740-grondwater

Alle monsters zijn voorbehandeld volgens AS3000.

4 Chemische analyses

4.1 Analyseresultaten

De chemische analyses en bepalingen zijn uitgevoerd door Analytico Milieu BV welke door de Raad Van Accreditatie (RVA) is erkend.

De analysecertificaten zijn weergegeven in bijlage 2.

4.2 Toetsingskader

De analyseresultaten zijn getoetst aan de achtergrondwaarden (AW2000) uit de 'Regeling bodemkwaliteit' (Nederlandse Staatscourant, nummer 247, 20 december 2007) en de herziene interventiewaarde voor grond en de streef- en interventiewaarden voor grondwater uit de 'Circulaire bodemsanering 2009' (Nederlandse Staatscourant, nummer 67, 7 april 2009). De tussenwaarde voor grond is het gemiddelde van de achtergrondwaarde (AW2000) en de bovenstaande interventiewaarde.

4.3 Interpretatie analyseresultaten

4.3.1 Analyseresultaten grond en grondwater

Mengmonsters bovengrond

In beide mengmonsters van de bovengrond overschrijdt het gehalte PAK de betreffende achtergrondwaarde.

Mengmonster ondergrond

De mengmonsters van de ondergrond zijn voor wat betreft de geanalyseerde parameters analytisch schoon.

Grondwatermonsters

In het grondwater zijn de concentraties barium en xylenen licht verhoogd ten opzichte van de streefwaarde.

5 Conclusies en aanbevelingen

In beide mengmonsters van de bovengrond overschrijdt het gehalte PAK de betreffende achtergrondwaarde. De mengmonsters van de ondergrond zijn voor wat betreft de geanalyseerde parameters analytisch schoon. De concentraties van barium en de som van de xylenen overschrijden in het grondwater de betreffende streefwaarden. De oorzaak van de lichte verhogingen is niet eenduidig aan te geven.

Op het maaiveld zijn enkele stukjes asbestverdacht materiaal waargenomen. Na analyse blijken de stukjes niet asbesthoudend.

Gezien de resultaten van de geanalyseerde (meng)monsters moet de gestelde hypothese, geheel strikt genomen, worden verworpen. De aangetoonde gehalten overschrijden echter de betreffende achtergrondwaarden en streefwaarden, maar blijven beneden de betreffende toetsingswaarden voor nader onderzoek. Voor een nader onderzoek bestaat geen aanleiding.

Er is vanuit milieuhygienisch oogpunt geen bezwaar voor de verkoop van het perceel en/of het verlenen van een eventuele omgevingsvergunning.

Mogelijk dient er bij de nieuwbouwactiviteiten grond van de locatie te worden afgevoerd. Dit rapport is niet geschikt om een uitspraak te doen over de hergebruiksmogelijkheden van deze grond. Hiervoor dient een onderzoek te worden uitgevoerd zoals omschreven in het Besluit Bodemkwaliteit. Hergebruik van de vrijkomende grond (zonder bijmengingen) op de onderzoekslocatie is wel mogelijk zonder verder bodemonderzoek uit te voeren.

Opmerking

Gezien het verkennende karakter van dit onderzoek is het, ondanks de zorgvuldigheid waarmee het is uitgevoerd, altijd mogelijk dat eventueel lokale verontreinigingen niet zijn ontdekt.

Bijlage 1 - Tekeningen

- 1.1 Topografische situatie
- 1.2 Luchtfoto onderzoekslocatie
- 1.3 Foto's locatie
- 1.4 Situatieschets

1.1 Topografische situatie

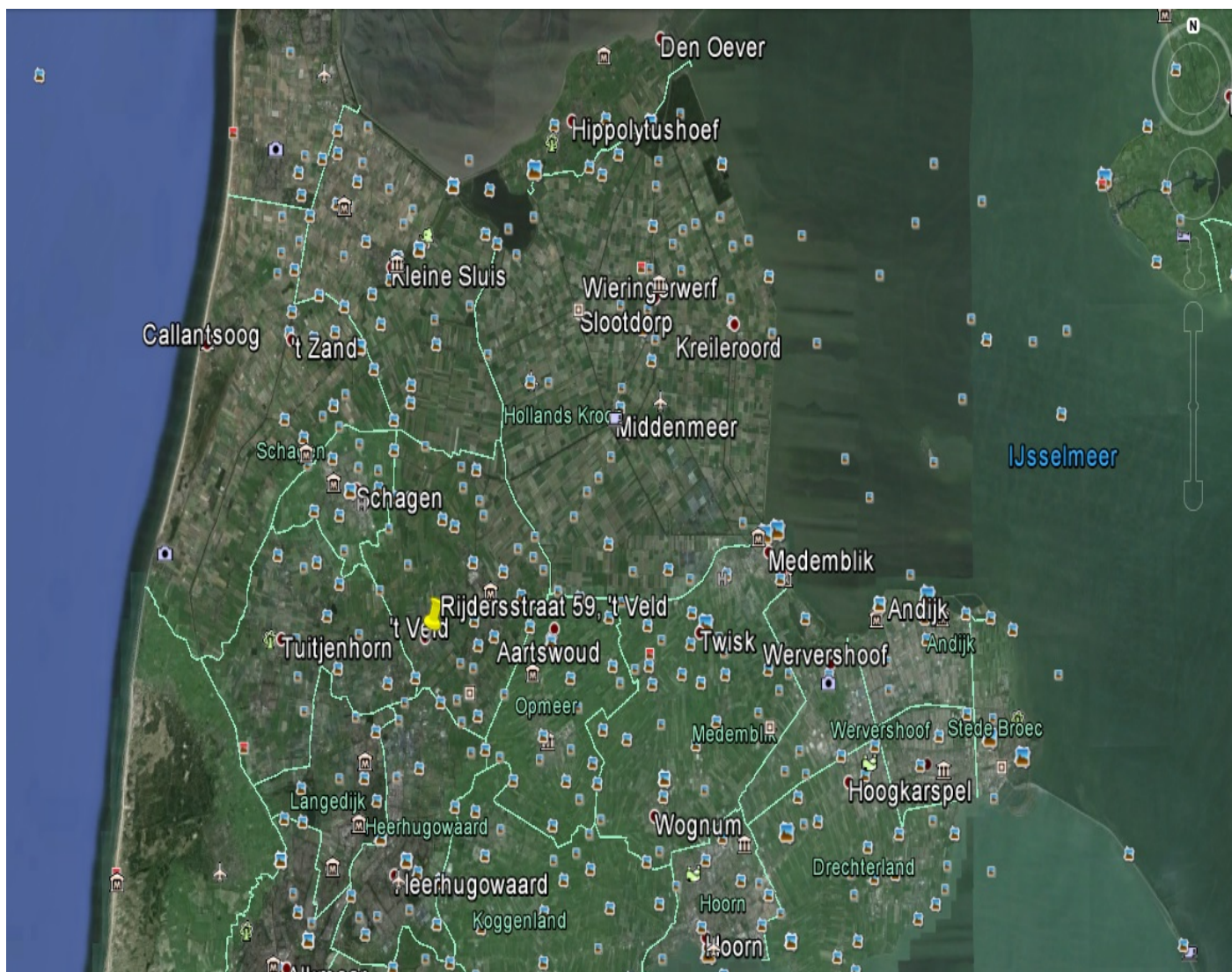

Locatie: Rijdersstraat 59 te 't Veld
Rapport nr.: 05 1002375
Opdrachtgever: Gemeente Hollands Kroon

1.2 Luchtfoto onderzoekslocatie

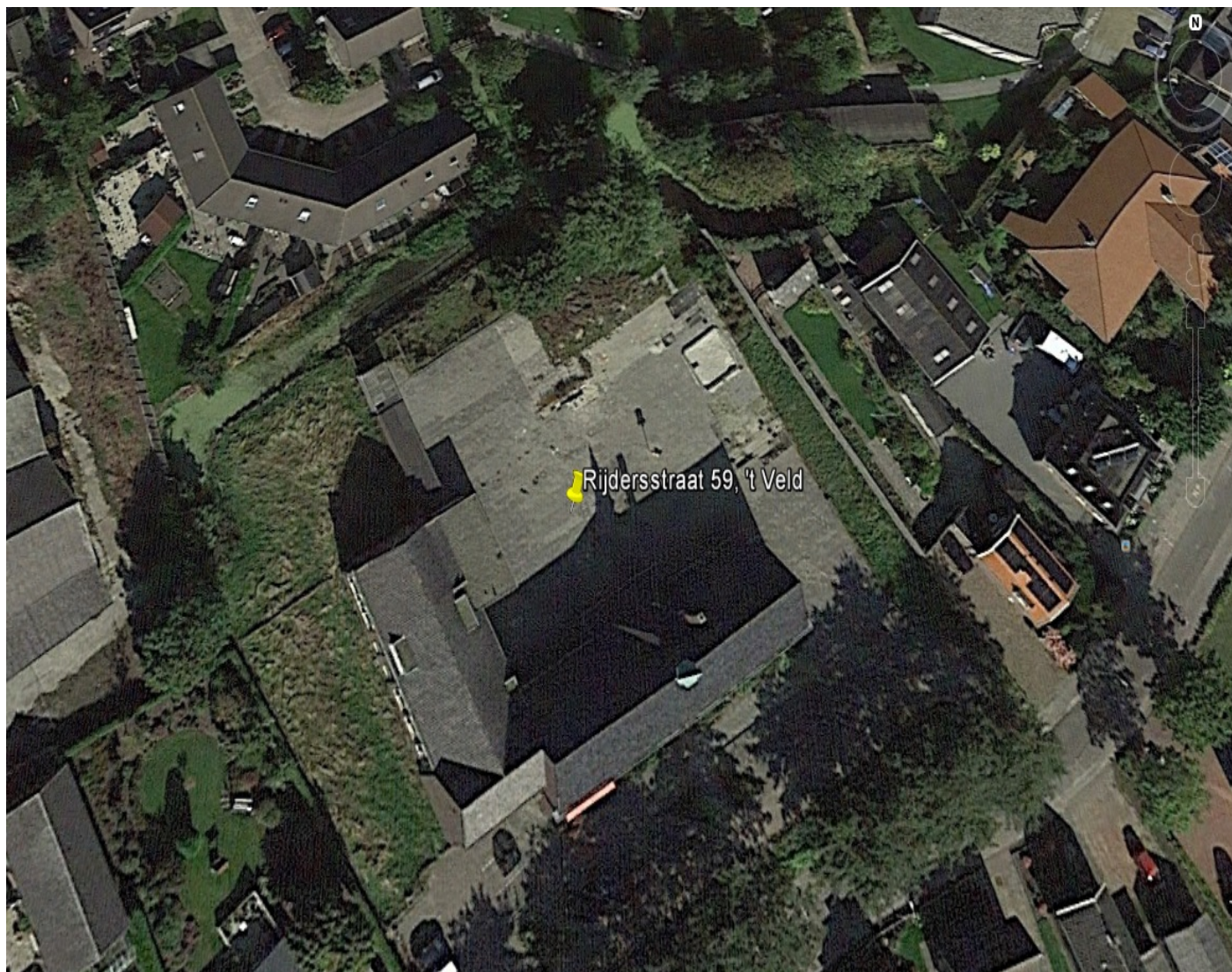

Locatie: Rijdersstraat 59 te t Veld
Rapport nr.: 05 1002375
Opdrachtgever: Gemeente Hollands Kroon

1.3 Foto's locatie

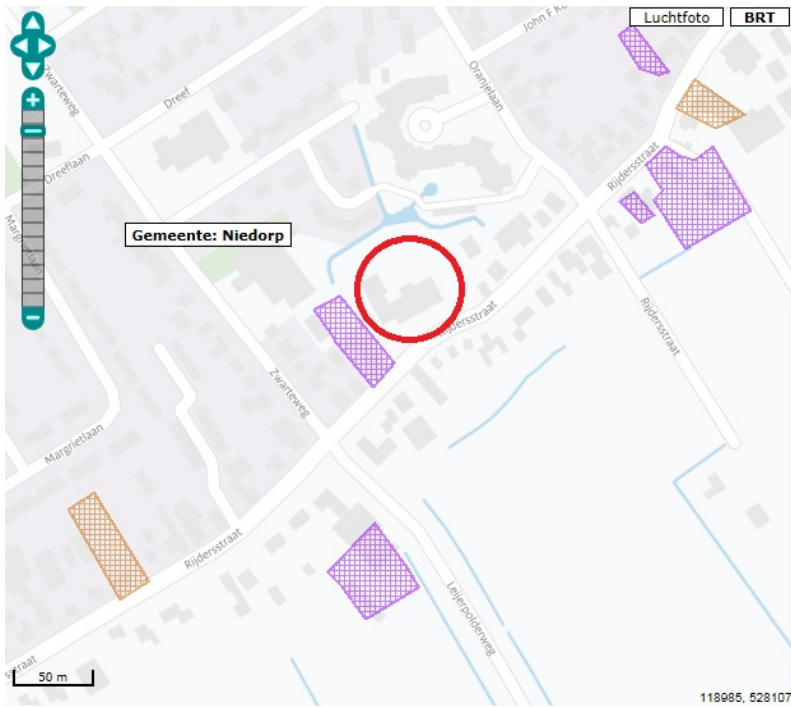

bodemloket



foto 1



foto 2 (asbestverdacht stukje)



foto 3



foto 4



foto 5



foto 6



foto 7



Foto 8

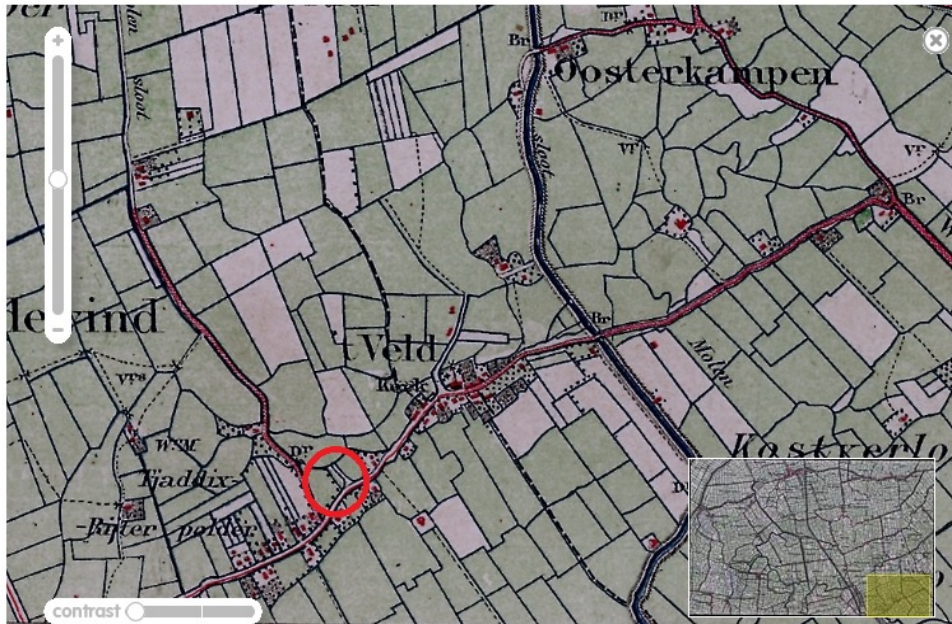

kaart 1880

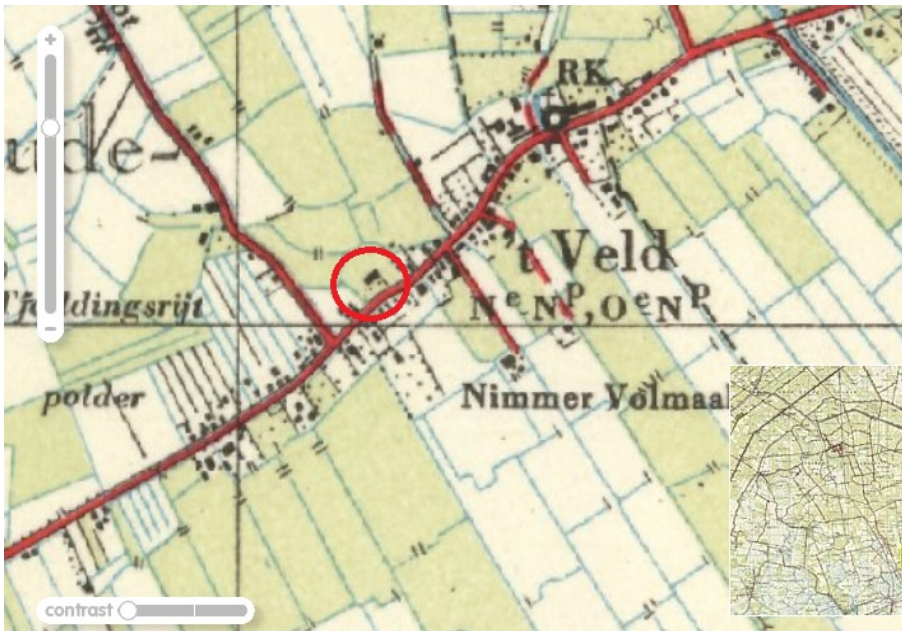

kaart 1952



kaart 1961

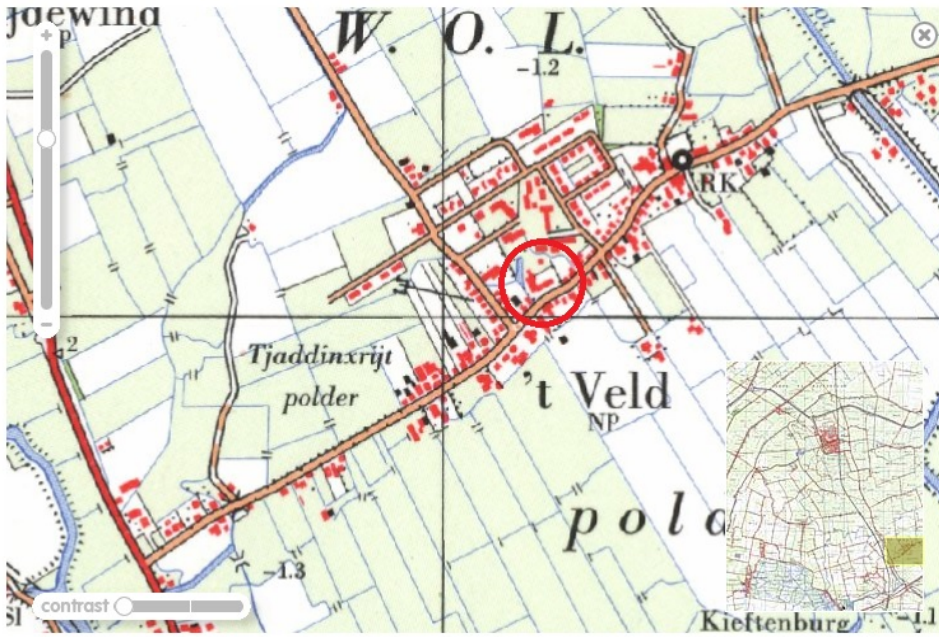

kaart 1971



Locatie: Rijdersstraat 59

Te: 't Veld

Projectnummer: 051002375

Opdrachtgever: Gemeente Hollands Kroon

Legenda

- ┌ = Peilbuis
- = Boring tot 2,0 m-mv
- X = Boring tot 0,5 m-mv
- ▲ = Asbestverdachte stukjes

Bijlage 2 - Analysecertificaten

Bodembelang
T.a.v. Robin Pronk
Zandloper 17
1731LM WINKEL

Analyscertificaat

Datum: 26-03-2014

Hierbij ontvangt u de resultaten van het navolgende laboratoriumonderzoek.

Certificaatnummer/Versie	2014030669/1
Uw project/verslagnummer	051002375
Uw projectnaam	Rijdersstraat 59
Uw ordernummer	051002375
Monster(s) ontvangen	19-03-2014

Dit certificaat mag uitsluitend in zijn geheel worden gereproduceerd.

De grondmonsters worden tot 6 weken na datum ontvangst bewaard en watermonsters tot 2 weken na datum ontvangst. Zonder tegenbericht worden de monsters nadien afgevoerd.

Indien de monsters langer bewaard dienen te blijven verzoeken wij U dit exemplaar uiterlijk 1 week voor afloop van de standaardbewaarperiode ondertekend aan ons te retourneren. Voor de kosten van het langer bewaren van monsters verwijzen wij naar de prijslijst.

Bewaren tot:

Datum:

Naam:

Handtekening:

Wij vertrouwen erop uw opdracht hiermee naar verwachting te hebben uitgevoerd, mocht U naar aanleiding van dit analysecertificaat nog vragen hebben verzoeken wij U contact op te nemen met de afdeling Verkoop en Advies.

Met vriendelijke groet,

Eurofins Analytico B.V.



Ing. A. Veldhuizen
Technical Manager

Eurofins Analytico B.V.

Gildeweg 44-46
3771 NB Barneveld
P.O. Box 459
3770 AL Barneveld NL

Tel. +31 (0)34 242 63 00
Fax +31 (0)34 242 63 99
E-mail info-env@eurofins.nl
Site www.eurofins.nl

BNP Paribas S.A. 227 9245 25
VAT/BTW No. NL 8043.14.883.B01
KvK No. 09088623
IBAN: NL71BNPA0227924525
BIC: BNPANL2A

Eurofins Analytico B.V. is ISO 14001: 2004 gecertificeerd door TÜV en erkend door het Vlaamse Gewest (OVAM en Dep. LNE), het Brusselse Gewest (BIM), het Waalse Gewest (DGRNE-OWD) en door de overheden van Frankrijk en Luxemburg (MEV).

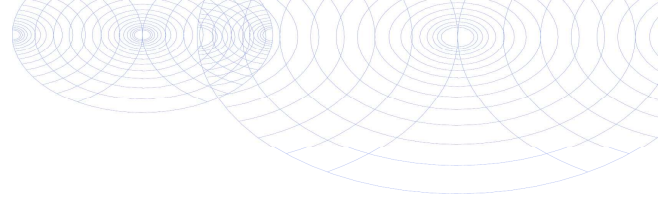

Analysecertificaat

Uw project/verslagnummer	051002375	Certificaatnummer/Versie	2014030669/1
Uw projectnaam	Rijdersstraat 59	Startdatum	19-03-2014
Uw ordernummer	051002375	Rapportagedatum	26-03-2014/09:37
Monsternemer	D.J.Schermer	Bijlage	A, B, C
Monstermatrix	Grond; Grond (AS3000)	Pagina	1/2

Analyse	Eenheid	1	2	3	4
Voorbehandeling					
Cryogeen malen AS3000		Uitgevoerd	Uitgevoerd	Uitgevoerd	Uitgevoerd
Bodemkundige analyses					
S Droge stof	% (m/m)	86.1	79.5	74.3	77.0
S Organische stof	% (m/m) ds	1.7	2.9	5.3	1.1
Q Gloeirest	% (m/m) ds	98.1	96.6	93.9	98.4
S Korrelgrootte < 2 µm (Lutum)	% (m/m) ds	2.2	7.3	11.7	7.0
Metalen					
S Barium (Ba)	mg/kg ds	<20	24	<20	<20
S Cadmium (Cd)	mg/kg ds	<0.20	0.38	<0.20	<0.20
S Kobalt (Co)	mg/kg ds	<3.0	<3.0	4.0	3.1
S Koper (Cu)	mg/kg ds	<5.0	8.7	9.6	<5.0
S Kwik (Hg)	mg/kg ds	<0.050	0.093	0.066	<0.050
S Molybdeen (Mo)	mg/kg ds	<1.5	<1.5	<1.5	<1.5
S Nikkel (Ni)	mg/kg ds	4.7	10	12	9.0
S Lood (Pb)	mg/kg ds	14	35	26	<10
S Zink (Zn)	mg/kg ds	26	64	67	<20
Minerale olie					
Minerale olie (C10-C12)	mg/kg ds	<3.0	<3.0	<3.0	<3.0
Minerale olie (C12-C16)	mg/kg ds	<5.0	<5.0	<5.0	<5.0
Minerale olie (C16-C21)	mg/kg ds	<5.0	<5.0	<5.0	<5.0
Minerale olie (C21-C30)	mg/kg ds	<11	<11	<11	<11
Minerale olie (C30-C35)	mg/kg ds	<5.0	6.7	<5.0	<5.0
Minerale olie (C35-C40)	mg/kg ds	<6.0	<6.0	<6.0	<6.0
S Minerale olie totaal (C10-C40)	mg/kg ds	<35	<35	<35	<35
Polychloorbifenylen, PCB					
S PCB 28	mg/kg ds	<0.0010	<0.0010	<0.0010	<0.0010
S PCB 52	mg/kg ds	<0.0010	<0.0010	<0.0010	<0.0010
S PCB 101	mg/kg ds	<0.0010	<0.0010	<0.0010	<0.0010
S PCB 118	mg/kg ds	<0.0010	<0.0010	<0.0010	<0.0010

Nr.	Monsterschrijving	Datum monstername	Analytico-nr.
1	01 (8-40) 11 (0-50) 14 (0-50) 15 (0-50) 16 (0-50) 13 (0-50)	18-Mar-2014	8022870
2	05 (0-50) 06 (0-50) 07 (0-50) 08 (0-50) 09 (0-50) 10 (0-50)	18-Mar-2014	8022871
3	02 (50-100) 03 (50-90) 04 (100-150)	18-Mar-2014	8022872
4	01 (110-160) 02 (100-150) 02 (150-200) 03 (100-150) 03 (150-200) 04 (60-100)	18-Mar-2014	8022873

Q: door RvA geaccrediteerde verrichting
 A: AP04 erkende verrichting
 S: AS 3000 erkende verrichting

Eurofins Analytico B.V.

Dit certificaat mag uitsluitend in zijn geheel worden gereproduceerd.

Analysecertificaat

Uw project/verslagnummer	051002375	Certificaatnummer/Versie	2014030669/1
Uw projectnaam	Rijdersstraat 59	Startdatum	19-03-2014
Uw ordernummer	051002375	Rapportagedatum	26-03-2014/09:37
Monsternemer	D.J.Schermer	Bijlage	A, B, C
Monstermatrix	Grond; Grond (AS3000)	Pagina	2/2

Analyse	Eenheid	1	2	3	4
S PCB 138	mg/kg ds	<0.0010	<0.0010	<0.0010	<0.0010
S PCB 153	mg/kg ds	<0.0010	<0.0010	<0.0010	<0.0010
S PCB 180	mg/kg ds	<0.0010	<0.0010	<0.0010	<0.0010
S PCB (som 7) (factor 0,7)	mg/kg ds	0.0049 ¹⁾	0.0049 ¹⁾	0.0049 ¹⁾	0.0049 ¹⁾
Polycyclische Aromatische Koolwaterstoffen, PAK					
S Naftaleen	mg/kg ds	<0.050	<0.050	<0.050	<0.050
S Fenanthreen	mg/kg ds	0.15	0.10	<0.050	<0.050
S Anthraceen	mg/kg ds	<0.050	0.11	<0.050	<0.050
S Fluorantheen	mg/kg ds	0.41	0.38	0.059	<0.050
S Benzo(a)anthraceen	mg/kg ds	0.22	0.21	<0.050	<0.050
S Chryseen	mg/kg ds	0.25	0.22	<0.050	<0.050
S Benzo(k)fluorantheen	mg/kg ds	0.11	0.10	<0.050	<0.050
S Benzo(a)pyreen	mg/kg ds	0.16	0.19	<0.050	<0.050
S Benzo(ghi)peryleen	mg/kg ds	0.11	0.13	<0.050	<0.050
S Indeno(123-cd)pyreen	mg/kg ds	0.091	0.14	<0.050	<0.050
S PAK VROM (10) (factor 0,7)	mg/kg ds	1.6	1.6	0.37	0.35 ¹⁾

Nr. Monsteromschrijving

Nr.	Monsteromschrijving	Datum monstername	Analytico-nr.
1	01 (8-40) 11 (0-50) 14 (0-50) 15 (0-50) 16 (0-50) 13 (0-50)	18-Mar-2014	8022870
2	05 (0-50) 06 (0-50) 07 (0-50) 08 (0-50) 09 (0-50) 10 (0-50)	18-Mar-2014	8022871
3	02 (50-100) 03 (50-90) 04 (100-150)	18-Mar-2014	8022872
4	01 (110-160) 02 (100-150) 02 (150-200) 03 (100-150) 03 (150-200) 04 (60-100)	18-Mar-2014	8022873



Q: door RvA geaccrediteerde verrichting
 A: AP04 erkende verrichting
 S: AS 3000 erkende verrichting

Dit certificaat mag uitsluitend in zijn geheel worden gereproduceerd.

Akkoord
 Pr.coörd.

VA

Eurofins Analytico B.V.

Gildeweg 44-46
 3771 NB Barneveld
 P.O. Box 459
 3770 AL Barneveld NL
 Tel. +31 (0)34 242 63 00
 Fax +31 (0)34 242 63 99
 E-mail info-env@eurofins.nl
 Site www.eurofins.nl

BNP Paribas S.A. 227 9245 25
 VAT/BTW No. NL 8043.14.883.B01
 KvK No. 09088623
 IBAN: NL71BNP00227924525
 BIC: BNPANL2A

Eurofins Analytico B.V. is ISO 14001: 2004 gecertificeerd door TÜV en erkend door het Vlaamse Gewest (OVAM en Dep. INE), het Brusselse Gewest (BIM), het Waalse Gewest (DGRNE-OWD) en door de overheden van Frankrijk en Luxemburg (MEV).





Bijlage (A) met deelmonsterinformatie behorende bij analysecertificaat 2014030669/1

Pagina 1/1

Analytico-nr.	Boornr	Omschrijving	Van	Tot	Barcode	Monsteromschrijving
8022870	01	01a	8	40	0531559975	01 (8-40) 11 (0-50) 14 (0-50) 15
8022870	11	11a	0	50	0531560273	
8022870	13	13a	0	50	0531560053	
8022870	14	14a	0	50	0531559974	
8022870	15	15a	0	50	0531559979	
8022870	16	16a	0	50	0531560051	
8022871	05	05a	0	50	0531560255	05 (0-50) 06 (0-50) 07 (0-50) 08
8022871	06	06a	0	50	0531560251	
8022871	07	07a	0	50	0531560264	
8022871	08	08a	0	50	0531560397	
8022871	09	09a	0	50	0531560040	
8022871	10	10a	0	50	0531560260	
8022872	02	02b	50	100	0531560253	02 (50-100) 03 (50-90) 04 (100-:
8022872	03	03b	50	90	0531560252	
8022872	04	04c	100	150	0531560119	
8022873	01	01c	110	160	0531559978	01 (110-160) 02 (100-150) 02 (1
8022873	02	02d	150	200	0531560256	
8022873	03	03c	100	150	0531560259	
8022873	03	03d	150	200	0531560261	
8022873	04	04b	60	100	0531560262	
8022873	02	2c	100	150	0531560257	



Eurofins Analytico B.V.

Gildeweg 44-46
3771 NB Barneveld
P.O. Box 459
3770 AL Barneveld NL
Tel. +31 (0)34 242 63 00
Fax +31 (0)34 242 63 99
E-mail info-env@eurofins.nl
Site www.eurofins.nl

BNP Paribas S.A. 227 9245 25
VRT/BTW No. NL 8043.14.883.B01
KvK No. 09088623
IBAN: NL71BNPA0227924525
BIC: BNPANL2A

Eurofins Analytico B.V. is ISO 14001: 2004 gecertificeerd door TÜV en erkend door het Vlaamse Gewest (OVAM en Dep. INE), het Brusselse Gewest (BIM), het Waalse Gewest (DGRNE-OWD) en door de overheden van Frankrijk en Luxemburg (MEV).

**Bijlage (B) met opmerkingen behorende bij analysecertificaat 2014030669/1**

Pagina 1/1

Opmerking 1)De toetswaarde van de som is gelijk aan de sommatie van $0,7 \cdot RG$ **Eurofins Analytico B.V.**

Gildeweg 44-46 Tel. +31 (0)34 242 63 00
3771 NB Barneveld Fax +31 (0)34 242 63 99
P.O. Box 459 E-mail info-env@eurofins.nl
3770 AL Barneveld NL Site www.eurofins.nl

BNP Paribas S.A. 227 9245 25
VAT/BTW No. NL 8043.14.883.B01
KvK No. 09088623
IBAN: NL71BNPA0227924525
BIC: BNPANL2A

Eurofins Analytico B.V. is ISO 14001: 2004 gecertificeerd door TÜV en erkend door het Vlaamse Gewest (OVAM en Dep. LNE), het Brusselse Gewest (BIM), het Waalse Gewest (DGRNE-OWD) en door de overheden van Frankrijk en Luxemburg (MEV).

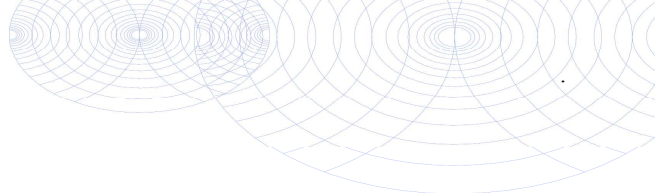

Bijlage (C) met methodeverwijzingen behorende bij analysecertificaat 2014030669/1

Analyse	Methode	Techniek	Referentiemethode
Cryogeen malen AS3000	W0106	Voorbehandeling	Cf. AS3000
Droge Stof	W0104	Gravimetrie	Cf. pb 3010-2 en Gw. NEN-ISO 11465
Organische stof (gloeirest)	W0109	Gravimetrie	Cf. pb 3010-3 en cf. NEN 5754
Lutum (fractie < 2 µm)	W0171	Sedimentatie	Cf. pb 3010-4 en cf. NEN 5753
Barium (Ba)	W0423	ICP-MS	Cf. pb 3010-5 en cf. NEN-EN-ISO 17294-2
Cadmium (Cd)	W0423	ICP-MS	Cf. pb 3010-5 en cf. NEN-EN-ISO 17294-2
Kobalt (Co)	W0423	ICP-MS	Cf. pb 3010-5 en cf. NEN-EN-ISO 17294-2
Koper (Cu)	W0423	ICP-MS	Cf. pb 3010-5 en cf. NEN-EN-ISO 17294-2
Kwik (Hg)	W0423	ICP-MS	Cf. pb 3010-5 en cf. NEN-EN-ISO 17294-2
Molybdeen (Mo)	W0423	ICP-MS	Cf. pb 3010-5 en cf. NEN-EN-ISO 17294-2
Nikkel (Ni)	W0423	ICP-MS	Cf. pb 3010-5 en cf. NEN-EN-ISO 17294-2
Lood (Pb)	W0423	ICP-MS	Cf. pb 3010-5 en cf. NEN-EN-ISO 17294-2
Zink (Zn)	W0423	ICP-MS	Cf. pb 3010-5 en cf. NEN-EN-ISO 17294-2
Minerale Olie (GC) (C10 - C40)	W0202	GC-FID	Cf. pb 3010-7 en cf. NEN 6978
PCB (7)	W0271	GC-MS	Cf. pb 3010-8 en gw. NEN 6980
PAK som AS3000/AP04	W0271	GC-MS	Cf. pb. 3010-6 en gw. NEN-ISO 18287
PAK (10 VROM)	W0271	GC-MS	Cf. pb. 3010-6 en gw. NEN-ISO 18287



Eurofins Analytico B.V.

Gildeweg 44-46
 3771 NB Barneveld
 P.O. Box 459
 3770 AL Barneveld NL

Tel. +31 (0)34 242 63 00
 Fax +31 (0)34 242 63 99
 E-mail info-env@eurofins.nl
 Site www.eurofins.nl

BNP Paribas S.A. 227 9245 25
 VAT/BTW No. NL 8043.14.883.B01
 KvK No. 09088623
 IBAN: NL71BNPA0227924525
 BIC: BNPANL2A

Eurofins Analytico B.V. is ISO 14001: 2004 gecertificeerd door TÜV en erkend door het Vlaamse Gewest (OVAM en Dep. LNE), het Brusselse Gewest (BIM), het Waalse Gewest (DGRNE-OWD) en door de overheden van Frankrijk en Luxemburg (MEV).

Analyse certificaat

Datum rapportage 20-03-2014

Monsternummer: 14-046636

Rapportnummer: 1403-2430_01

Ordernummer RPS 1403-2430
Ordernummer opdrachtgever 2014030675
Opdrachtgever Bodembelang

 Zandloper 17
 1731 LM Winkel

Datum order 20-03-2014

Datum analyse 20-03-2014

Monstergegevens afkomstig van Opdrachtgever

Monsternummer opdrachtgever 8022887

Barcode 0540008343

Datum monstername
Adres monstername Rijdersstraat 59

Monsternamepunt
Opmerking 051002375 ASB Verz (-)

Methode Lichtmicroscopie; Identificatie conform NEN5896;
 Kwantificatie conform NEN5707 / NEN5897

De analyse is uitgevoerd door RPS analyse, vestiging: Hoogeveen

RPS analyse bv

 E asbest@rps.nl
 W www.rps.nl

Breda

 Minervum 7002
 Postbus 3440
 4800 DK Breda

 T 0880 - 235720
 F 0880 - 235701

Hoogeveen

 Zeppelinstraat 9
 Postbus 2030
 7900 BA Hoogeveen

 T 0528 - 229011
 F 0528 - 229018

	Type 1
Chrysotiel	Niet aantoonbaar
Amosiet	Niet aantoonbaar
Crocidoliet	Niet aantoonbaar
Actinoliet	Niet aantoonbaar
Tremoliet	Niet aantoonbaar
Anthophylliet	Niet aantoonbaar
Hechtgebondenheid	Niet van toepassing
Soort Materiaal	Golfplaat
Aantal stukken	5
Gewicht materiaal (g)	767

	Type 1
Actinoliet (mg)	0
Amosiet (mg)	0
Anthophylliet (mg)	0
Chrysotiel (mg)	0
Crocidoliet (mg)	0
Tremoliet (mg)	0

	Chrysotiel (mg)	Amosiet (mg)	Crocidoliet (mg)	Actinoliet (mg)	Tremoliet (mg)	Anthophylliet (mg)
Totaal	0	0	0	0	0	0
Ondergrens	0	0	0	0	0	0
Bovengrens	0	0	0	0	0	0



Toelichting:

Indien asbest niet aantoonbaar is, dient rapportagegrens < 0,1 % aangenomen te worden. De resultaten hebben uitsluitend betrekking op het aangeboden monster. Alleen aan het originele complete Analyse Certificaat kunnen rechten worden ontleend.

Angele de Leeuw

Labcoördinator





Bodembelang
T.a.v. Robin Pronk
Zandloper 17
1731LM WINKEL

Analyscertificaat

Datum: 28-03-2014

Hierbij ontvangt u de resultaten van het navolgende laboratoriumonderzoek.

Certificaatnummer/Versie	2014034205/1
Uw project/verslagnummer	051002375
Uw projectnaam	Rijdersstraat 59
Uw ordernummer	051002375
Monster(s) ontvangen	27-03-2014

Dit certificaat mag uitsluitend in zijn geheel worden gereproduceerd.

De grondmonsters worden tot 6 weken na datum ontvangst bewaard en watermonsters tot 2 weken na datum ontvangst. Zonder tegenbericht worden de monsters nadien afgevoerd.

Indien de monsters langer bewaard dienen te blijven verzoeken wij U dit exemplaar uiterlijk 1 week voor afloop van de standaardbewaarperiode ondertekend aan ons te retourneren. Voor de kosten van het langer bewaren van monsters verwijzen wij naar de prijslijst.

Bewaren tot:

Datum:

Naam:

Handtekening:

Wij vertrouwen erop uw opdracht hiermee naar verwachting te hebben uitgevoerd, mocht U naar aanleiding van dit analysecertificaat nog vragen hebben verzoeken wij U contact op te nemen met de afdeling Verkoop en Advies.

Met vriendelijke groet,

Eurofins Analytico B.V.



Ing. A. Veldhuizen
Technical Manager

Eurofins Analytico B.V.

Gildeweg 44-46
3771 NB Barneveld
P.O. Box 459
3770 AL Barneveld NL

Tel. +31 (0)34 242 63 00
Fax +31 (0)34 242 63 99
E-mail info-env@eurofins.nl
Site www.eurofins.nl

BNP Paribas S.A. 227 9245 25
VAT/BTW No. NL 8043.14.883.B01
KvK No. 09088623
IBAN: NL71BNPA0227924525
BIC: BNPANL2A

Eurofins Analytico B.V. is ISO 14001: 2004 gecertificeerd door TÜV en erkend door het Vlaamse Gewest (OVAM en Dep. LNE), het Brusselse Gewest (BIM), het Waalse Gewest (DGRNE-OWD) en door de overheden van Frankrijk en Luxemburg (MEV).

Analysecertificaat

Uw project/verslagnummer 051002375
 Uw projectnaam Rijdersstraat 59
 Uw ordernummer 051002375

Monsternemer R. Pronk
 Monstermatrix Water; Water (AS3000)

Certificaatnummer/Versie 2014034205/1
 Startdatum 27-03-2014
 Rapportagedatum 28-03-2014/07:55
 Bijlage A, B, C
 Pagina 1/2

Analyse	Eenheid	1
Metalen		
S Barium (Ba)	µg/L	79
S Cadmium (Cd)	µg/L	<0.20
S Kobalt (Co)	µg/L	4.6
S Koper (Cu)	µg/L	2.3
S Kwik (Hg)	µg/L	<0.050
S Molybdeen (Mo)	µg/L	3.0
S Nikkel (Ni)	µg/L	10
S Lood (Pb)	µg/L	<2.0
S Zink (Zn)	µg/L	28
Vluchtige Aromatische Koolwaterstoffen		
S Benzeen	µg/L	<0.20
S Toluene	µg/L	0.54
S Ethylbenzeen	µg/L	<0.20
S o-Xyleen	µg/L	0.25
S m, p-Xyleen	µg/L	0.59
S Xylenen (som) factor 0,7	µg/L	0.84
BTEX (som)	µg/L	1.4
S Naftaleen	µg/L	<0.020
S Styreen	µg/L	<0.20
Vluchtige organische halogeenkoolwaterstoffen		
S Dichloormethaan	µg/L	<0.20
S Trichloormethaan	µg/L	<0.20
S Tetrachloormethaan	µg/L	<0.10
S Trichlooretheen	µg/L	<0.20
S Tetrachlooretheen	µg/L	<0.10
S 1,1-Dichloorethaan	µg/L	<0.20
S 1,2-Dichloorethaan	µg/L	<0.20
S 1,1,1-Trichloorethaan	µg/L	<0.10
S 1,1,2-Trichloorethaan	µg/L	<0.10
S cis 1,2-Dichlooretheen	µg/L	<0.10

Nr. Monsteromschrijving

1 01 (160-260)

Datum monstername Analytico-nr.

27-Mar-2014

8034032

Q: door RvA geaccrediteerde verrichting

A: AP04 erkende verrichting

S: AS 3000 erkende verrichting

Dit certificaat mag uitsluitend in zijn geheel worden gereproduceerd.

Eurofins Analytico B.V.

Gildeweg 44-46
 3771 NB Barneveld
 P.O. Box 459
 3770 AL Barneveld NL

Tel. +31 (0)34 242 63 00
 Fax +31 (0)34 242 63 99
 E-mail info-env@eurofins.nl
 Site www.eurofins.nl

BNP Paribas S.A. 227 9245 25
 VAT/BTW No. NL 8043.14.883.B01
 KvK No. 09088623
 IBAN: NL71BNP0227924525
 BIC: BNPANL2A

Eurofins Analytico B.V. is ISO 14001: 2004 gecertificeerd door TÜV en erkend door het Vlaamse Gewest (OVAM en Dep. LNE), het Brusselse Gewest (BIM), het Waalse Gewest (DGRNE-OWD) en door de overheden van Frankrijk en Luxemburg (MEV).





Analysecertificaat

Uw project/verslagnummer 051002375
 Uw projectnaam Rijdersstraat 59
 Uw ordernummer 051002375

Monsternemer R. Pronk
 Monstermatrix Water; Water (AS3000)

Certificaatnummer/Versie 2014034205/1
 Startdatum 27-03-2014
 Rapportagedatum 28-03-2014/07:55
 Bijlage A, B, C
 Pagina 2/2

Analyse	Eenheid	1
S trans 1,2-Dichlooretheen	µg/L	<0.10
CKW (som)	µg/L	<1.6
S Tribroommethaan	µg/L	<0.20
S Vinylchloride	µg/L	<0.10
S 1,1-Dichlooretheen	µg/L	<0.10
S 1,2-Dichloorethenen (Som) factor 0,7	µg/L	0.14 ¹⁾
S 1,1-Dichloorpropaan	µg/L	<0.20
S 1,2-Dichloorpropaan	µg/L	<0.20
S 1,3-Dichloorpropaan	µg/L	<0.20
S Dichloorpropanen som factor 0.7	µg/L	0.42
Minerale olie		
Minerale olie (C10-C12)	µg/L	<4.0
Minerale olie (C12-C16)	µg/L	<7.0
Minerale olie (C16-C21)	µg/L	<8.0
Minerale olie (C21-C30)	µg/L	<15
Minerale olie (C30-C35)	µg/L	<8.0
Minerale olie (C35-C40)	µg/L	<8.0
S Minerale olie totaal (C10-C40)	µg/L	<50

Nr. Monsteromschrijving

1 01 (160-260)

Datum monstername Analytico-nr.

27-Mar-2014

8034032

Eurofins Analytico B.V.



Q: door RvA geaccrediteerde verrichting
 A: AP04 erkende verrichting
 S: AS 3000 erkende verrichting

Dit certificaat mag uitsluitend in zijn geheel worden gereproduceerd.

Akkoord
 Pr.coörd.



Gildeweg 44-46 Tel. +31 (0)34 242 63 00
 3771 NB Barneveld Fax +31 (0)34 242 63 99
 P.O. Box 459 E-mail info-env@eurofins.nl
 3770 AL Barneveld NL Site www.eurofins.nl

BNP Paribas S.A. 227 9245 25
 VAT/BTW No. NL 8043.14.883.B01
 KvK No. 09088623
 IBAN: NL71BNPR0227924525
 BIC: BNPANL2A

Eurofins Analytico B.V. is ISO 14001: 2004 gecertificeerd door TÜV en erkend door het Vlaamse Gewest (OVAM en Dep. LNE), het Brusselse Gewest (BIM), het Waalse Gewest (DGRNE-OWD) en door de overheden van Frankrijk en Luxemburg (MEV).



Bijlage (A) met deelmonsterinformatie behorende bij analysecertificaat 2014034205/1

Analytico-nr. Boornr	Omschrijving	Van	Tot	Barcode	Monsteromschrijving
8034032 01	01A	160	260	0680083175	01 (160-260)
8034032 01	01B	160	260	0680083165	
8034032 01	01C	160	260	0800317054	



Eurofins Analytico B.V.

Gildeweg 44-46
 3771 NB Barneveld
 P.O. Box 459
 3770 AL Barneveld NL
 Tel. +31 (0)34 242 63 00
 Fax +31 (0)34 242 63 99
 E-mail info-env@eurofins.nl
 Site www.eurofins.nl

BNP Paribas S.A. 227 9245 25
 VAT/BTW No. NL 8043.14.883.B01
 KvK No. 09088623
 IBAN: NL71BNPA0227924525
 BIC: BNPANL2A

Eurofins Analytico B.V. is ISO 14001: 2004 gecertificeerd door TÜV en erkend door het Vlaamse Gewest (OVAM en Dep. LNE), het Brusselse Gewest (BIM), het Waalse Gewest (DGRNE-OWD) en door de overheden van Frankrijk en Luxemburg (MEV).

**Bijlage (B) met opmerkingen behorende bij analysecertificaat 2014034205/1**

Pagina 1/1

Opmerking 1)De toetswaarde van de som is gelijk aan de sommatie van $0,7 \cdot RG$ **Eurofins Analytico B.V.**

Gildeweg 44-46 Tel. +31 (0)34 242 63 00
3771 NB Barneveld Fax +31 (0)34 242 63 99
P.O. Box 459 E-mail info-env@eurofins.nl
3770 AL Barneveld NL Site www.eurofins.nl

BNP Paribas S.A. 227 9245 25
VAT/BTW No. NL 8043.14.883.B01
KvK No. 09088623
IBAN: NL71BNPA0227924525
BIC: BNPANL2A

Eurofins Analytico B.V. is ISO 14001: 2004 gecertificeerd door TÜV en erkend door het Vlaamse Gewest (OVAM en Dep. LNE), het Brusselse Gewest (BIM), het Waalse Gewest (DGRNE-OWD) en door de overheden van Frankrijk en Luxemburg (MEV).

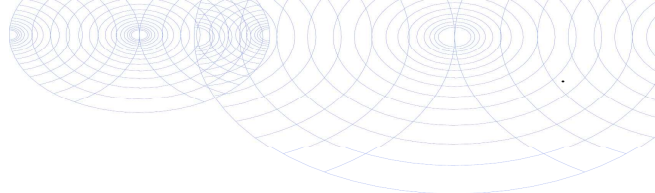

Bijlage (C) met methodeverwijzingen behorende bij analysecertificaat 2014034205/1

Pagina 1/1

Analyse	Methode	Techniek	Referentiemethode
Aromaten (BTEXN)	W0254	HS-GC-MS	Cf. pb 3130-1
Xylenen som AS3000	W0254	HS-GC-MS	Cf. pb 3130-1
Barium (Ba)	W0421	ICP-MS	Cf. pb 3110-3 en cf. NEN-EN-ISO 17294-2
Cadmium (Cd)	W0421	ICP-MS	Cf. pb 3110-3 en cf. NEN-EN-ISO 17294-2
Cobalt (Co)	W0421	ICP-MS	Cf. pb 3110-3 en cf. NEN-EN-ISO 17294-2
Koper (Cu)	W0421	ICP-MS	Cf. pb 3110-3 en cf. NEN-EN-ISO 17294-2
Kwik (Hg)	W0421	ICP-MS	Cf. pb 3110-3 en cf. NEN-EN-ISO 17294-2
Molybdeen (Mo)	W0421	ICP-MS	Cf. pb 3110-3 en cf. NEN-EN-ISO 17294-2
Nikkel (Ni)	W0421	ICP-MS	Cf. pb 3110-3 en cf. NEN-EN-ISO 17294-2
Lood (Pb)	W0421	ICP-MS	Cf. pb 3110-3 en cf. NEN-EN-ISO 17294-2
Zink (Zn)	W0421	ICP-MS	Cf. pb 3110-3 en cf. NEN-EN-ISO 17294-2
Styreen	W0254	HS-GC-MS	Cf. pb 3130-1
VOC (11)	W0254	HS-GC-MS	Cf. pb 3130-1
Tribroommethaan (Bromoform)	W0254	HS-GC-MS	Cf. pb 3130-1
Vinylchloride	W0254	HS-GC-MS	Cf. pb 3130-1
1,1-Dichlooretheen	W0254	HS-GC-MS	Cf. pb 3130-1
DiChlEtheen som AS3000	W0254	HS-GC-MS	Cf. pb 3130-1
1,1-Dichloorpropaan	W0254	HS-GC-MS	Cf. pb 3130-1
1,2-Dichloorpropaan	W0254	HS-GC-MS	Cf. pb 3130-1
1,3-Dichloorpropaan	W0254	HS-GC-MS	Cf. pb 3130-1
DiChlprop. som AS300	W0254	HS-GC-MS	Cf. pb 3130-2 en gw. NEN EN ISO 15680
Minerale olie (GC) (C10 - C40)	W0215	LVI-GC-FID	Cf. pb 3110-5



Eurofins Analytico B.V.

Gildeweg 44-46
3771 NB Barneveld
P.O. Box 459
3770 AL Barneveld NL

Tel. +31 (0)34 242 63 00
Fax +31 (0)34 242 63 99
E-mail info-env@eurofins.nl
Site www.eurofins.nl

BNP Paribas S.A. 227 9245 25
VAT/BTW No. NL 8043.14.883.B01
KvK No. 09088623
IBAN: NL71BNPA0227924525
BIC: BNPANL2A

Eurofins Analytico B.V. is ISO 14001: 2004 gecertificeerd door TÜV en erkend door het Vlaamse Gewest (OVAM en Dep. LNE), het Brusselse Gewest (BIM), het Waalse Gewest (DGRNE-OWD) en door de overheden van Frankrijk en Luxemburg (MEV).

Bijlage 3 Toetsing Eurofins certificaten

Toetsing: S en I 2012 incl Barium	
Certificaatnummer	2014030669
Monsteromschrijving	01 (8-40) 11 (0-50) 14 (0-50) 15 (0-50) 16 (0-50) 13 (0-50)
Monstersoort	Grond, AS3000
Uw projectnummer	051002375
Uw projectnaam	Rijdersstraat 59
Uw ordernummer	051002375
Datum monstername	18-03-2014
Monsternemer	D.J.Schermer

Parameter	Eenheid	MM1					
		bovengrond	+/-	RG	AW	T	I
Voorbehandeling							
Cryogeen malen AS3000		Uitgevoerd					
Bodemkundige analyses							
Droge stof	% (m/m)	86,1					
Organische stof	% (m/m) ds	1,7					
Gloeirest	% (m/m) ds	98,1					
Korrelgrootte < 2 µm (Lutum)	% (m/m) ds	2,2					
Metalen							
Barium (Ba)	mg/kg ds	<20	-	49	50,3	147	243
Cadmium (Cd)	mg/kg ds	<0,20	-	0,350	0,350	3,96	7,58
Kobalt (Co)	mg/kg ds	<3,0	-	4,30	4,36	29,8	55,2
Koper (Cu)	mg/kg ds	<5,0	-	19,3	19,5	56,0	92,5
Kwik (Hg)	mg/kg ds	<0,050	-	0,100	0,105	12,6	25,1
Molybdeen (Mo)	mg/kg ds	<1,5	-	1,5	1,5	95,8	190
Nikkel (Ni)	mg/kg ds	4,7	-	12	12,2	23,5	34,9
Lood (Pb)	mg/kg ds	14	-	32	31,9	185	338
Zink (Zn)	mg/kg ds	26	-	59	59,6	183	307
Minerale olie							
Minerale olie (C10-C12)	mg/kg ds	<3,0					
Minerale olie (C12-C16)	mg/kg ds	<5,0					
Minerale olie (C16-C21)	mg/kg ds	<5,0					
Minerale olie (C21-C30)	mg/kg ds	<11					
Minerale olie (C30-C35)	mg/kg ds	<5,0					
Minerale olie (C35-C40)	mg/kg ds	<6,0					
Minerale olie totaal (C10-C40)	mg/kg ds	<35	-	38	38	519	1000
Polychloorbifenylen, PCB							
PCB 28	mg/kg ds	<0,0010					
PCB 52	mg/kg ds	<0,0010					
PCB 101	mg/kg ds	<0,0010					
PCB 118	mg/kg ds	<0,0010					
PCB 138	mg/kg ds	<0,0010					
PCB 153	mg/kg ds	<0,0010					
PCB 180	mg/kg ds	<0,0010					
PCB (som 7) (factor 0,7)	mg/kg ds	0,0049	-	0,00490	0,00400	0,102	0,200
Polycyclische Aromatische Koolwaterstoffen, PAK							
Naftaleen	mg/kg ds	<0,050					
Fenanthreen	mg/kg ds	0,15					
Anthraceen	mg/kg ds	<0,050					
Fluorantheen	mg/kg ds	0,41					
Benzo(a)anthraceen	mg/kg ds	0,22					
Chryseen	mg/kg ds	0,25					
Benzo(k)fluorantheen	mg/kg ds	0,11					
Benzo(a)pyreen	mg/kg ds	0,16					
Benzo(ghi)peryleen	mg/kg ds	0,11					
Indeno(123-cd)pyreen	mg/kg ds	0,091					
PAK VROM (10) (factor 0,7)	mg/kg ds	1,6	+	1,05	1,5	20,8	40

Legenda	
-	< streefwaarde/aw2000 of RG
+	> AchtergrondWaarde (AW)
++	> Tussenwaarde (T)
+++	> Interventiewaarde (I)
	Niet getoetst
RG	Rapportagegrens
Normwaarden zijn gecorrigeerd met de volgende gegevens: Lutum: 2.20% van droge stof en organische stof:1.70% van droge stof.	

Toetsing: S en I 2012 incl Barium	
Certificaatnummer	2014030669
Monsteromschrijving	05 (0-50) 06 (0-50) 07 (0-50) 08 (0-50) 09 (0-50) 10 (0-50)
Monstersoort	Grond, AS3000
Uw projectnummer	051002375
Uw projectnaam	Rijdersstraat 59
Uw ordernummer	051002375
Datum monstername	18-03-2014
Monsternemer	D.J.Schermer

Parameter	Eenheid	MM2					
		bovengrond	+/-	RG	AW	T	I
Voorbehandeling							
Cryogeen malen AS3000		Uitgevoerd					
Bodemkundige analyses							
Droge stof	% (m/m)	79,5					
Organische stof	% (m/m) ds	2,9					
Gloeirest	% (m/m) ds	96,6					
Korrelgrootte < 2 µm (Lutum)	% (m/m) ds	7,3					
Metalen							
Barium (Ba)	mg/kg ds	24	-	49	81,5	238	395
Cadmium (Cd)	mg/kg ds	0,38	-	0,350	0,391	4,43	8,48
Kobalt (Co)	mg/kg ds	<3,0	-	4,30	6,74	46,0	85,4
Koper (Cu)	mg/kg ds	8,7	-	19,3	23,5	67,5	112
Kwik (Hg)	mg/kg ds	0,093	-	0,100	0,114	13,8	27,4
Molybdeen (Mo)	mg/kg ds	<1,5	-	1,5	1,5	95,8	190
Nikkel (Ni)	mg/kg ds	10	-	12	17,3	33,4	49,4
Lood (Pb)	mg/kg ds	35	-	32	35,4	205	375
Zink (Zn)	mg/kg ds	64	-	59	76,3	234	392
Minerale olie							
Minerale olie (C10-C12)	mg/kg ds	<3,0					
Minerale olie (C12-C16)	mg/kg ds	<5,0					
Minerale olie (C16-C21)	mg/kg ds	<5,0					
Minerale olie (C21-C30)	mg/kg ds	<11					
Minerale olie (C30-C35)	mg/kg ds	6,7					
Minerale olie (C35-C40)	mg/kg ds	<6,0					
Minerale olie totaal (C10-C40)	mg/kg ds	<35	-	38	55,1	753	1450
Polychloorbifenylen, PCB							
PCB 28	mg/kg ds	<0,0010					
PCB 52	mg/kg ds	<0,0010					
PCB 101	mg/kg ds	<0,0010					
PCB 118	mg/kg ds	<0,0010					
PCB 138	mg/kg ds	<0,0010					
PCB 153	mg/kg ds	<0,0010					
PCB 180	mg/kg ds	<0,0010					
PCB (som 7) (factor 0,7)	mg/kg ds	0,0049	-	0,00490	0,00580	0,148	0,290
Polycyclische Aromatische Koolwaterstoffen, PAK							
Naftaleen	mg/kg ds	<0,050					
Fenantheen	mg/kg ds	0,10					
Anthraceen	mg/kg ds	0,11					
Fluorantheen	mg/kg ds	0,38					
Benzo(a)anthraceen	mg/kg ds	0,21					
Chryseen	mg/kg ds	0,22					
Benzo(k)fluorantheen	mg/kg ds	0,10					
Benzo(a)pyreen	mg/kg ds	0,19					
Benzo(ghi)peryleen	mg/kg ds	0,13					
Indeno(123-cd)pyreen	mg/kg ds	0,14					
PAK VROM (10) (factor 0,7)	mg/kg ds	1,6	+	1,05	1,5	20,8	40

Legenda	
-	< streefwaarde/aw2000 of RG
+	> AchtergrondWaarde (AW)
++	> Tussenwaarde (T)
+++	> Interventiewaarde (I)
	Niet getoetst
RG	Rapportagegrens
Normwaarden zijn gecorrigeerd met de volgende gegevens: Lutum: 7.30% van droge stof en organische stof:2.90% van droge stof.	

Toetsing: S en I 2012 incl Barium	
Certificaatnummer	2014030669
Monsteromschrijving	02 (50-100) 03 (50-90) 04 (100-150)
Monstersoort	Grond, AS3000
Uw projectnummer	051002375
Uw projectnaam	Rijdersstraat 59
Uw ordernummer	051002375
Datum monstername	18-03-2014
Monsternemer	D.J.Schermer

Parameter	Eenheid	MM3					
		ondergrond	+/-	RG	AW	T	I
Voorbehandeling							
Cryogeen malen AS3000		Uitgevoerd					
Bodemkundige analyses							
Droge stof	% (m/m)	74,3					
Organische stof	% (m/m) ds	5,3					
Gloeirest	% (m/m) ds	93,9					
Korrelgrootte < 2 µm (Lutum)	% (m/m) ds	11,7					
Metalen							
Barium (Ba)	mg/kg ds	<20	-	49	109	317	525
Cadmium (Cd)	mg/kg ds	<0,20	-	0,350	0,453	5,14	9,82
Kobalt (Co)	mg/kg ds	4,0	-	4,30	8,79	60,1	111
Koper (Cu)	mg/kg ds	9,6	-	19,3	28	80,5	133
Kwik (Hg)	mg/kg ds	0,066	-	0,100	0,124	14,9	29,7
Molybdeen (Mo)	mg/kg ds	<1,5	-	1,5	1,5	95,8	190
Nikkel (Ni)	mg/kg ds	12	-	12	21,7	41,9	62
Lood (Pb)	mg/kg ds	26	-	32	39,4	229	418
Zink (Zn)	mg/kg ds	67	-	59	93,0	286	479
Minerale olie							
Minerale olie (C10-C12)	mg/kg ds	<3,0					
Minerale olie (C12-C16)	mg/kg ds	<5,0					
Minerale olie (C16-C21)	mg/kg ds	<5,0					
Minerale olie (C21-C30)	mg/kg ds	<11					
Minerale olie (C30-C35)	mg/kg ds	<5,0					
Minerale olie (C35-C40)	mg/kg ds	<6,0					
Minerale olie totaal (C10-C40)	mg/kg ds	<35	-	38	101	1380	2650
Polychloorbifenylen, PCB							
PCB 28	mg/kg ds	<0,0010					
PCB 52	mg/kg ds	<0,0010					
PCB 101	mg/kg ds	<0,0010					
PCB 118	mg/kg ds	<0,0010					
PCB 138	mg/kg ds	<0,0010					
PCB 153	mg/kg ds	<0,0010					
PCB 180	mg/kg ds	<0,0010					
PCB (som 7) (factor 0,7)	mg/kg ds	0,0049	-	0,00490	0,0106	0,270	0,530
Polycyclische Aromatische Koolwaterstoffen, PAK							
Naftaleen	mg/kg ds	<0,050					
Fenanthreen	mg/kg ds	<0,050					
Anthraceen	mg/kg ds	<0,050					
Fluorantheen	mg/kg ds	0,059					
Benzo(a)anthraceen	mg/kg ds	<0,050					
Chryseen	mg/kg ds	<0,050					
Benzo(k)fluorantheen	mg/kg ds	<0,050					
Benzo(a)pyreen	mg/kg ds	<0,050					
Benzo(ghi)peryleen	mg/kg ds	<0,050					
Indeno(123-cd)pyreen	mg/kg ds	<0,050					
PAK VROM (10) (factor 0,7)	mg/kg ds	0,37	-	1,05	1,5	20,8	40

Legenda	
-	< streefwaarde/aw2000 of RG
+	> AchtergrondWaarde (AW)
++	> Tussenwaarde (T)
+++	> Interventiewaarde (I)
	Niet getoetst
RG	Rapportagegrens
Normwaarden zijn gecorrigeerd met de volgende gegevens: Lutum: 11.7% van droge stof en organische stof:5.30% van droge stof.	

Toetsing: S en I 2012 incl Barium	
Certificaatnummer	2014030669
Monsteromschrijving	01 (110-160) 02 (100-150) 02 (150-200) 03 (100-150) 03 (150-200) 04 (60-100)
Monstersoort	Grond, AS3000
Uw projectnummer	051002375
Uw projectnaam	Rijdersstraat 59
Uw ordernummer	051002375
Datum monstername	18-03-2014
Monsternemer	D.J.Schermer

Parameter	Eenheid	MM4					
		ondergrond	+/-	RG	AW	T	I
Voorbehandeling							
Cryogeen malen AS3000		Uitgevoerd					
Bodemkundige analyses							
Droge stof	% (m/m)	77,0					
Organische stof	% (m/m) ds	1,1					
Gloeirest	% (m/m) ds	98,4					
Korrelgrootte < 2 µm (Lutum)	% (m/m) ds	7,0					
Metalen							
Barium (Ba)	mg/kg ds	<20	-	49	79,7	233	386
Cadmium (Cd)	mg/kg ds	<0,20	-	0,350	0,375	4,25	8,13
Kobalt (Co)	mg/kg ds	3,1	-	4,30	6,60	45,1	83,6
Koper (Cu)	mg/kg ds	<5,0	-	19,3	22,7	65,2	108
Kwik (Hg)	mg/kg ds	<0,050	-	0,100	0,113	13,6	27,1
Molybdeen (Mo)	mg/kg ds	<1,5	-	1,5	1,5	95,8	190
Nikkel (Ni)	mg/kg ds	9,0	-	12	17	32,8	48,6
Lood (Pb)	mg/kg ds	<10	-	32	34,7	201	368
Zink (Zn)	mg/kg ds	<20	-	59	74	227	381
Minerale olie							
Minerale olie (C10-C12)	mg/kg ds	<3,0					
Minerale olie (C12-C16)	mg/kg ds	<5,0					
Minerale olie (C16-C21)	mg/kg ds	<5,0					
Minerale olie (C21-C30)	mg/kg ds	<11					
Minerale olie (C30-C35)	mg/kg ds	<5,0					
Minerale olie (C35-C40)	mg/kg ds	<6,0					
Minerale olie totaal (C10-C40)	mg/kg ds	<35	-	38	38	519	1000
Polychloorbifenylen, PCB							
PCB 28	mg/kg ds	<0,0010					
PCB 52	mg/kg ds	<0,0010					
PCB 101	mg/kg ds	<0,0010					
PCB 118	mg/kg ds	<0,0010					
PCB 138	mg/kg ds	<0,0010					
PCB 153	mg/kg ds	<0,0010					
PCB 180	mg/kg ds	<0,0010					
PCB (som 7) (factor 0,7)	mg/kg ds	0,0049	-	0,00490	0,00400	0,102	0,200
Polycyclische Aromatische Koolwaterstoffen, PAK							
Naftaleen	mg/kg ds	<0,050					
Fenanthreen	mg/kg ds	<0,050					
Anthraceen	mg/kg ds	<0,050					
Fluorantheen	mg/kg ds	<0,050					
Benzo(a)anthraceen	mg/kg ds	<0,050					
Chryseen	mg/kg ds	<0,050					
Benzo(k)fluorantheen	mg/kg ds	<0,050					
Benzo(a)pyreen	mg/kg ds	<0,050					
Benzo(ghi)peryleen	mg/kg ds	<0,050					
Indeno(123-cd)pyreen	mg/kg ds	<0,050					
PAK VROM (10) (factor 0,7)	mg/kg ds	0,35	-	1,05	1,5	20,8	40

Legenda	
-	< streefwaarde/aw2000 of RG
+	> AchtergrondWaarde (AW)
++	> Tussenwaarde (T)
+++	> Interventiewaarde (I)
	Niet getoetst
RG	Rapportagegrens

Normwaarden zijn gecorrigeerd met de volgende gegevens:
Lutum: 7% van droge stof en organische stof:1.10% van droge stof.

Toetsing: S en I 2012 incl Barium							
Certificaatnummer	2014034205						
Monstersomschrijving	01 (160-260)						
Monstersoort	Water, AS3000						
Uw projectnummer	051002375						
Uw projectnaam	Rijdersstraat 59						
Uw ordernummer	051002375						
Datum monstername	27-03-2014						
Monsternemer	R. Pronk						
Parameter	Eenheid	01 (160-260)	+/-	RG	S	T	I
Metalen							
Barium (Ba)	µg/L	79	+	50	50	338	625
Cadmium (Cd)	µg/L	<0,20	-	0,800	0,400	3,20	6
Kobalt (Co)	µg/L	4,6	-	20	20	60	100
Koper (Cu)	µg/L	2,3	-	15	15	45	75
Kwik (Hg)	µg/L	<0,050	-	0,0500	0,0500	0,175	0,300
Molybdeen (Mo)	µg/L	3,0	-	5	5	153	300
Nikkel (Ni)	µg/L	10	-	15	15	45	75
Lood (Pb)	µg/L	<2,0	-	15	15	45	75
Zink (Zn)	µg/L	28	-	65	65	433	800
Vluchtige Aromatische Koolwaterstoffen							
Benzeen	µg/L	<0,20	-	0,200	0,200	15,1	30
Tolueen	µg/L	0,54	-	7	7	504	1000
Ethylbenzeen	µg/L	<0,20	-	4	4	77	150
o-Xyleen	µg/L	0,25					
m,p-Xyleen	µg/L	0,59					
Xylenen (som) factor 0,7	µg/L	0,84	+	0,300	0,200	35,1	70
BTEX (som)	µg/L	1,4					
Naftaleen	µg/L	<0,020	-	0,0500	0,0100	35,0	70
Styreen	µg/L	<0,20	-	6	6	153	300
Vluchtige organische halogeenkoolwaterstoffen							
Dichloormethaan	µg/L	<0,20	-	0,200	0,0100	500	1000
Trichloormethaan	µg/L	<0,20	-	6	6	203	400
Tetrachloormethaan	µg/L	<0,10	-	0,100	0,0100	5,00	10
Trichlooretheen	µg/L	<0,20	-	24	24	262	500
Tetrachlooretheen	µg/L	<0,10	-	0,100	0,0100	20	40
1,1-Dichloorethaan	µg/L	<0,20	-	7	7	454	900
1,2-Dichloorethaan	µg/L	<0,20	-	7	7	204	400
1,1,1-Trichloorethaan	µg/L	<0,10	-	0,100	0,0100	150	300
1,1,2-Trichloorethaan	µg/L	<0,10	-	0,100	0,0100	65	130
cis 1,2-Dichlooretheen	µg/L	<0,10					
trans 1,2-Dichlooretheen	µg/L	<0,10					
CKW (som)	µg/L	<1,6					
Tribroommethaan	µg/L	<0,20	-				630
Vinylchloride	µg/L	<0,10	-	0,200	0,0100	2,50	5
1,1-Dichlooretheen	µg/L	<0,10	-	0,100	0,0100	5,00	10
1,2-Dichloorethenen (Som) factor 0,7	µg/L	0,14	-	0,100	0,0100	10,0	20
1,1-Dichloorpropan	µg/L	<0,20					
1,2-Dichloorpropan	µg/L	<0,20					
1,3-Dichloorpropan	µg/L	<0,20					
Dichloorpropanen som factor 0.7	µg/L	0,42	-	0,75	0,800	40,4	80
Minerale olie							
Minerale olie (C10-C12)	µg/L	<4,0					
Minerale olie (C12-C16)	µg/L	<7,0					
Minerale olie (C16-C21)	µg/L	<8,0					
Minerale olie (C21-C30)	µg/L	<15					
Minerale olie (C30-C35)	µg/L	<8,0					
Minerale olie (C35-C40)	µg/L	<8,0					
Minerale olie totaal (C10-C40)	µg/L	<50	-	100	50	325	600

Legenda	
-	< streefwaarde/aw2000 of RG
+	> Streefwaarde (S)
++	> Tussenwaarde (T)
+++	> Interventiewaarde (I)
	Niet getoetst
RG	Rapportagegrens

Bijlage 4 - Toetsingskader

Toetsingskader

Als beoordelingskader van de analyseresultaten is gebruik gemaakt van de achtergrondwaarden (AW2000) uit de “Regeling bodemkwaliteit” (Nederlandse Staatscourant, nummer 247, 20 december 2007) en de herziene interventiewaarde voor grond en de streef- en interventiewaarden voor grondwater uit de “Circulaire bodemsanering 2009”(Nederlandse Staatscourant, nummer 67, 7 april 2009). De tussenwaarde voor grond is het gemiddelde van de achtergrondwaarde (AW2000) en de bovenstaande interventiewaarde. In deze bijlage treft u een overzicht aan van de belangrijkste terminologie en regelgeving in deze circulaire.

In het onderstaande overzicht wordt een drietal toetsingswaarden genoemd, als toetsingskader voor de beoordeling van grond en water, te weten:

- AW2000:** De achtergrondwaarde 2000 (AW2000) geeft het niveau aan van een duurzame bodemkwaliteit oftewel het niveau, tot waar risico's voor mens, dier en plant verwaarloosbaar zijn. In het geval de detectielimiet van een analysemethode de streefwaarde overschrijdt is de detectielimiet door ons als toetsingswaarde gehanteerd.
- Tussenwaarde:** De tussenwaarde is gelijk aan het gemiddelde van de streefwaarde en interventiewaarde. Als de tussenwaarde wordt overschreden is er in principe een noodzaak tot het verrichten van een nader onderzoek naar de mate en omvang van een aangetoonde verontreiniging. In sommige situaties, met name wanneer sprake is van mobiele verontreinigingen in het grondwater, kan dit echter ook zonder overschrijding van de tussenwaarde al het geval zijn.
- Interventiewaarde:** De interventiewaarden geven aan wanneer de functionele eigenschappen die de bodem heeft voor mens, plant of dier ernstig zijn verminderd of dreigen te worden verminderd. De waarde geldt als criterium ter bepaling van het vaststellen of er sprake is van een geval van ernstige bodemverontreiniging.

De genoemde toetsingswaarden zijn beschikbaar voor zowel grond als het grondwater.

De toetsingswaarden voor de grond zijn van toepassing op zowel de landbodem als de waterbodem. De toetsingswaarden voor de grond zijn over het algemeen afhankelijk van het percentage lutum en organische stof.

Om de mate van verontreiniging aan te geven, wordt gebruik gemaakt van de volgende terminologie.

Niet verontreinigd:

Van een niet verontreinigde oftewel schone bodem is sprake wanneer de concentraties van de geanalyseerde stoffen lager dan of gelijk zijn aan de achtergrondwaarde (AW2000). In bepaalde situaties kan, ondanks een of meerdere overschrijdingen van de achtergrondwaarde, toch worden gesproken van 'schone grond'.

Geval van ernstige Bodemverontreiniging:

Wanneer voor tenminste een stof de gemiddeld gemeten concentratie van minimaal 25 m³ bodemvolume in het geval van grond- of sedimentverontreiniging en/of 100 m³ poriënverzadigd bodemvolume in het geval van grondwaterverontreiniging de interventiewaarde overschrijdt, is sprake van een geval van ernstige bodemverontreiniging.

Bijlage 5 - Boorstaten

Onafhankelijkheidsverklaring

Bodem Belang bv en opdrachtgever

Tussen Bodem Belang en de opdrachtgever is er geen sprake van een relatie, die de onafhankelijkheid en de integriteit van Bodem Belang zou beïnvloeden en/of de werkzaamheden zou kunnen belemmeren.

Bodem Belang is geen eigenaar van de te keuren grond.



Dhr. D.J. Schermer (directeur)

Veldwerker(s) en opdrachtgever

Ik verklaar dat het veldwerk onafhankelijk van de opdrachtgever is uitgevoerd conform de eisen van de uitgevoerde BRL en de daarbij behorende protocollen.

Ik verklaar dat de veldwerkzaamheden onafhankelijk van de opdrachtgever is uitgevoerd conform de eisen van de uitgevoerde BRL, waarbij gebruik is gemaakt van interne functiescheiding onder de voorwaarde die het Besluit uitvoeringskwaliteit bodembeheer hieraan stelt.



Dhr. D.J. Schermer
(Geregistreerd veldwerker)

Onafhankelijkheidsverklaring

Bodem Belang bv en opdrachtgever

Tussen Bodem Belang en de opdrachtgever is er geen sprake van een relatie, die de onafhankelijkheid en de integriteit van Bodem Belang zou beïnvloeden en/of de werkzaamheden zou kunnen belemmeren.

Bodem Belang is geen eigenaar van de te keuren grond.

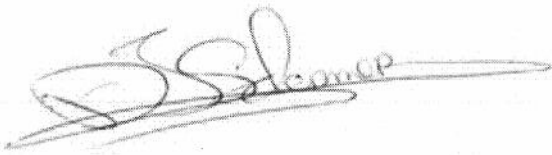

Dhr. D.J. Schermer (directeur)

Veldwerker(s) en opdrachtgever

Ik verklaar dat het veldwerk onafhankelijk van de opdrachtgever is uitgevoerd conform de eisen van de uitgevoerde BRL en de daarbij behorende protocollen.

Ik verklaar dat de veldwerkzaamheden onafhankelijk van de opdrachtgever is uitgevoerd conform de eisen van de uitgevoerde BRL, waarbij gebruik is gemaakt van interne functiescheiding onder de voorwaarde die het Besluit uitvoeringskwaliteit bodembeheer hieraan stelt.

Johan Vergouwe
(Geregistreerd veldwerker)

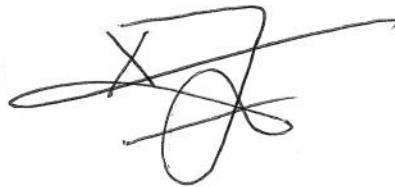

Onafhankelijkheidsverklaring

Bodem Belang bv en opdrachtgever

Tussen Bodem Belang en de opdrachtgever is er geen sprake van een relatie, die de onafhankelijkheid en de integriteit van Bodem Belang zou beïnvloeden en/of de werkzaamheden zou kunnen belemmeren.

Bodem Belang is geen eigenaar van de te keuren grond.



Dhr. D.J. Schermer (directeur)

Veldwerker(s) en opdrachtgever

Ik verklaar dat het veldwerk onafhankelijk van de opdrachtgever is uitgevoerd conform de eisen van de uitgevoerde BRL en de daarbij behorende protocollen.

Ik verklaar dat de veldwerkzaamheden onafhankelijk van de opdrachtgever is uitgevoerd conform de eisen van de uitgevoerde BRL, waarbij gebruik is gemaakt van interne functiescheiding onder de voorwaarde die het Besluit uitvoeringskwaliteit bodembeheer hieraan stelt.



Robin Pronk
(Geregistreerd veldwerker)

Projectnr: 051002375
 Projectnaam: Rijdersstraat 59
 Locatie: 't Veld

X: 119180
 Y: 528065

X: 119153
 Y: 528077

Boring: 01

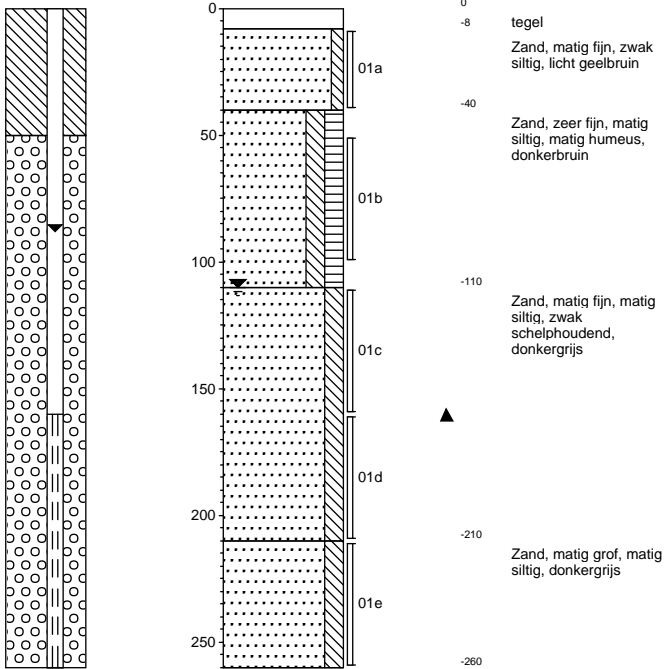

X: 119195
 Y: 528102

Boring: 02

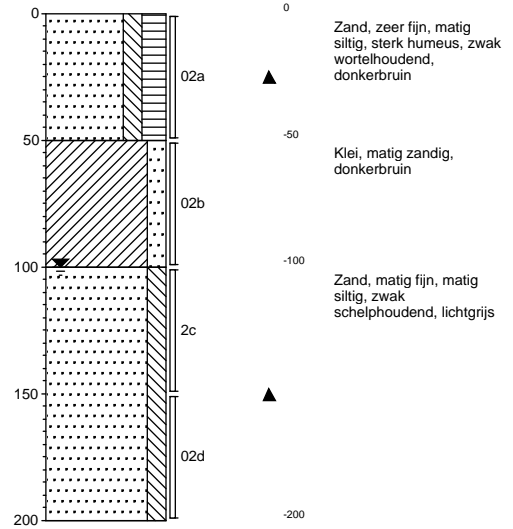

X: 119193
 Y: 528049

Boring: 03

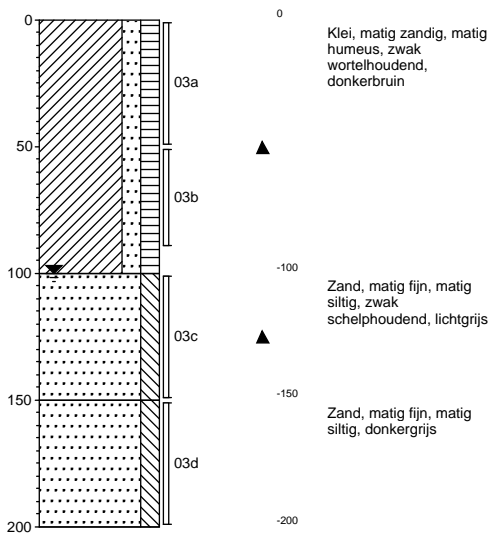

Boring: 04

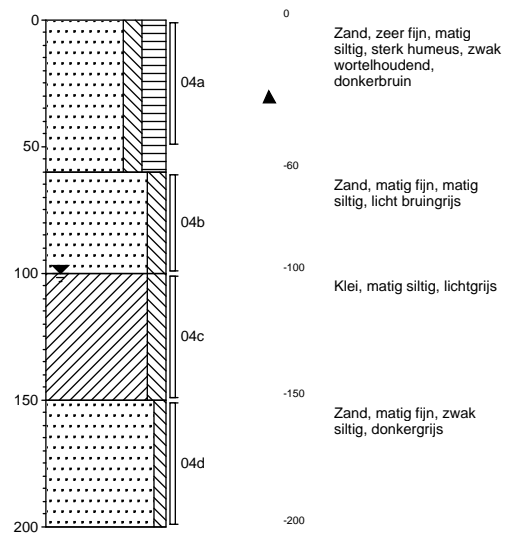

getekend volgens NEN 5104

Datum: 18-03-2014

Projectnr: 051002375
Projectnaam: Rijdersstraat 59
Locatie: 't Veld

X: 119158
Y: 528064

X: 119156
Y: 528102

Boring: 05

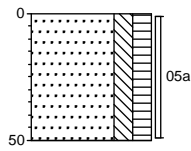

0
▲
-50
Zand, zeer fijn, matig siltig, matig humeus, zwak wortelhoudend, donkerbruin

Boring: 06

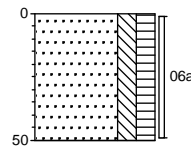

0
▲
-50
Zand, zeer fijn, matig siltig, matig humeus, zwak wortelhoudend, donkerbruin

X: 119175
Y: 528099

X: 119191
Y: 528115

Boring: 07

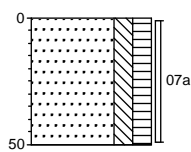

0
▲
-50
Zand, zeer fijn, matig siltig, matig humeus, zwak wortelhoudend, donkerbruin

Boring: 08

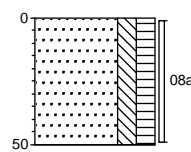

0
▲
-50
Zand, zeer fijn, matig siltig, matig humeus, zwak wortelhoudend, donkerbruin

Projectnr: 051002375
Projectnaam: Rijdersstraat 59
Locatie: 't Veld

X: 119187
Y: 528081

X: 119205
Y: 528089

Boring: 09

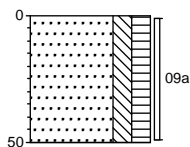

▲
Zand, zeer fijn, matig siltig, matig humeus, zwak wortelhoudend, donkerbruin

Boring: 10

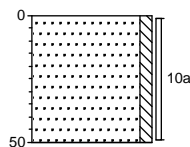

▲
Zand, matig fijn, zwak siltig, lichtbruin

X: 119198
Y: 528076

X: 119213
Y: 528083

Boring: 11

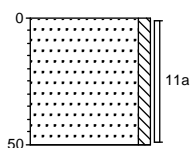

▲
Zand, matig fijn, zwak siltig, lichtbruin

Boring: 12

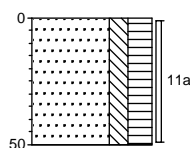

▲
Zand, matig fijn, matig siltig, sterk humeus, zwak wortelhoudend, donkerbruin

Projectnr: 051002375
Projectnaam: Rijdersstraat 59
Locatie: 't Veld

X: 119227
Y: 528065

X: 119209
Y: 528059

Boring: 13

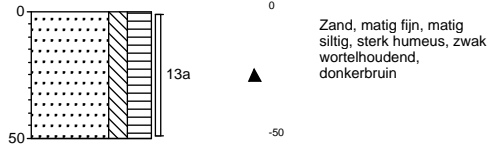

Boring: 14

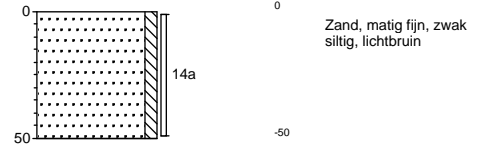

X: 119180
Y: 528047

X: 119184
Y: 528034

Boring: 15

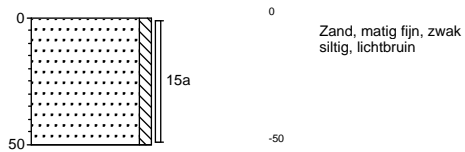

Boring: 16

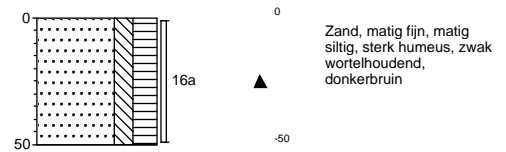

Legenda (conform NEN 5104)

grind

	Grind, siltig
	Grind, zwak zandig
	Grind, matig zandig
	Grind, sterk zandig
	Grind, uiterst zandig

zand

	Zand, kleiïg
	Zand, zwak siltig
	Zand, matig siltig
	Zand, sterk siltig
	Zand, uiterst siltig

veen

	Veen, mineraalarm
	Veen, zwak kleiïg
	Veen, sterk kleiïg
	Veen, zwak zandig
	Veen, sterk zandig

klei

	Klei, zwak siltig
	Klei, matig siltig
	Klei, sterk siltig
	Klei, uiterst siltig
	Klei, zwak zandig
	Klei, matig zandig
	Klei, sterk zandig

leem

	Leem, zwak zandig
	Leem, sterk zandig

overige toevoegingen

	zwak humeus
	matig humeus
	sterk humeus
	zwak grindig
	matig grindig
	sterk grindig

geur

	geen geur
	zwakke geur
	matige geur
	sterke geur
	uiterste geur

olie

	geen olie-water reactie
	zwakke olie-water reactie
	matige olie-water reactie
	sterke olie-water reactie
	uiterste olie-water reactie

p.i.d.-waarde

	>0
	>1
	>10
	>100
	>1000
	>10000

monsters

	geroerd monster
	ongeroerd monster

overig

	bijzonder bestanddeel
	Gemiddeld hoogste grondwaterstand
	grondwaterstand
	Gemiddeld laagste grondwaterstand
	slib
	water

peilbuis

