

Gemeente Loenen
T.a.v. de heer R. Hamer
Postbus 99
3632 ZS LOENEN

Kamerik, 22 december 2005

project: 4780, Rijksstraatweg 99 te Loenen
betreft: evaluatieverslag verwijdering (depot) met asbesthoudend afval

Geachte heer Hamer,

Hierbij ontvangt u het evaluatieverslag van de werkzaamheden die zijn uitgevoerd omtrent het verwijderen van (een depot) met asbesthoudend afval op bovengenoemd perceel.

Beschrijving situatie voorafgaand aan de werkzaamheden

Bij werkzaamheden op de locatie ten behoeve van de aanleg van een bouwweg, is een stuk gedempte sloot aangetroffen. Het stuk sloot is in het verleden gedempt met hoofdzakelijk afval. Vastgesteld is dat het materiaal sterk is verontreinigd met asbest, waardoor het materiaal niet geschikt is voor verwerking en naar een stortplaats afgevoerd dient te worden. Het gehalte aan asbest overschrijdt de norm (1000 mg/kg d.s.) waarboven er sprake is van gevaarlijk afval.

De gemeente Loenen heeft met de provincie Utrecht en de Milieudienst Noord-West Utrecht besloten:

- het asbesthoudende afval af te voeren naar een erkende verwerker;
- de eindsituatie ter plaatse van de ontgraven sloot en ter plaatse van het aanwezige depot vast te leggen.

Voor de werkzaamheden is een plan van aanpak opgesteld welke is opgenomen in een V&G-plan ontwerpfase (project 4780 V&G; V&G-plan (ontwerpfase) / plan van aanpak verwijdering asbesthoudend afval, Rijksstraatweg 99 te Loenen aan de Vecht, d.d. 23 mei 2005).

Vooraf is ingeschat dat er circa 225 m³ met asbest verontreinigd afval aanwezig is.

Gezien de mate van verontreiniging en het type verontreiniging worden de werkzaamheden conform beleidsregel 4.2-2 (Wijze van beoordelen van blootstelling aan toxische stoffen bij werken in of met verontreinigde grond of verontreinigd grondwater) vooraf ingedeeld in de veiligheidsklasse: 3T en 0F.

Uitvoer

De werkzaamheden (laden en transport) hebben plaatsgevonden op 7 en 8 juli 2005. De werkzaamheden zijn continu milieukundig begeleid.

Het afval was grotendeels aanwezig in depot. Restanten van het afval bevonden zich nog in de voormalige sloot en op de kant naast de voormalige sloot. In verband met het bouwrijp maken van het

perceel had de aannemer, voorafgaand aan de werkzaamheden, het afval wat op de slootkant aanwezig was, toegevoegd aan het reeds gemaakte depot.

Het afval is afgevoerd naar Smink in Hoogland, onder afvalstroomnummer 060033014387. Er is totaal 292 ton afgevoerd. Kopieën van de weegbonnen zijn in bijlage III opgenomen.

Na verwijdering van het afval (depot en opschonen voormalige sloot) zijn controlemonsters genomen. Er zijn monsters genomen van het maaiveld daar waar het depot heeft gelegen, van de slootbodembodem en de zijkanalen van de sloot. In verband met de onduidelijke situatie met betrekking tot de voormalige slootkant, zijn geen eindcontrolemonsters genomen ter plaatse van de slootkant. Omdat meer werkzaamheden in het verschiet lagen, is in overleg met de opdrachtgever besloten de eindbemonstering van de slootkant in een later stadium uit te voeren, in combinatie met andere werkzaamheden. De eindbemonstering van de slootkant heeft uiteindelijk plaatsgevonden op 16 november 2005.

De situatie met monsterpunten is weergegeven in bijlage I.

De genomen controlemonsters zijn vervolgens ter analyse aangeboden aan het laboratorium. De monsters zijn geanalyseerd op asbest (quickscan of de analyse 'asbest in grond'). In onderstaande tabel zijn de analyseresultaten weergegeven. De originele analyseresultaten zijn opgenomen in bijlage II.

Analyseresultaten grond (mg/kg d.s.)

Monster	Waarnemingen	Asbest
M1 (zijkant sloot)	-	-
M2 (slootbodembodem)	-	-
M3 (maaiveld depot)	-	-
Sloot (vml slootkant)	-	-

Uit analyse van de controlemonsters blijkt dat er ter plaatse van de voormalige sloot, het depot en de slootkant geen grond aanwezig is waarin asbest is aangetoond.

Veiligheid

Het werk is afgezet middels hekwerk en was alleen bereikbaar via een deco-unit. Er is gebruik gemaakt van een kraan voorzien van overdruk en voorzien van de juiste filters.

Grondslag heeft invulling gegeven aan de taak "milieukundige begeleiding". De aannemer is verantwoordelijk voor de veiligheid op de werkplek en heeft zorg gedragen voor het naleven van de van toepassing zijnde veiligheidsmaatregelen. De medewerker van Grondslag (milieukundige begeleider), beschikt over een medische geschiktheidverklaring (werken met verontreinigde grond en asbest (zie ook bijlage III van CROW publicatie 132)).

Voorafgaand aan de werkzaamheden is vastgesteld dat het vochtpercentage van het depot en de grond/afval hoger was dan 10%. Er is derhalve gewerkt zonder adembeschermingsmiddelen. Bij het verlaten van de werkplek is de decontaminatieprocedure gevolgd.

Conclusies

Op de locatie Rijksstraatweg 99 te Loenen aan de Vecht is asbesthoudend afval, afkomstig uit een gedempte sloot, afgevoerd naar een erkende stortplaats.

Het in depot geplaatste materiaal en het materiaal aanwezig, in en naast de sloot is afgevoerd naar Smink. Het afval is afgevoerd onder afvalstroomnummer 060033014387. Er is totaal 292 ton afgevoerd.

Uit de controlemonsters is gebleken dat er geen asbest is achtergebleven op de plaats waar het depot zich heeft bevonden, in de gedempte sloot en op de kant naast de voormalige sloot.

Wij vertrouwen er op u hiermee van dienst te zijn geweest.

Met vriendelijke groet,
Grondslag BV

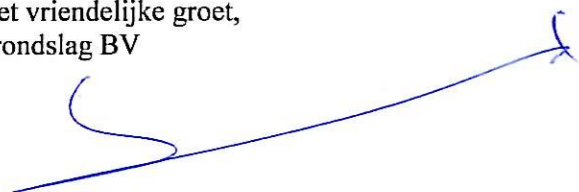

Marcel van der Bijl

Bijlage(n): I overzichtstekening met monsterpunten
II analyseresultaten
III kopieën van weegbonnen

Cc: Milieudienst Noord-West Utrecht, t.a.v. de heer H. de Rijk

BIJLAGE I



OVERZICHTSKAART

0 5 10 15 20 m Schaal: 1:500 Formaat: A3

Opdrachtgever: Gemeente Loenen aan de Vecht

Project: Uitbreiding Loenen aan de Vecht

Project nummer: 4780 Datum : 22-12-2005

Getekend: R.S./A.J. Bestandsnaam: 4780tek.dwg



Kamerik (gem. Woerden) Nijverheidsweg 7, 3471 GZ Tel: 0348-402103 Fax: 0348-402703	Heerhugowaard Galileistraat 69, 1704 SE Tel: 072-5729457 Fax: 072-5721744	Steenwijk Oevers 16, 8331 VC Tel: 0521-521924 Fax: 0521-521928
---	--	---

BIJLAGE II

ANALYSECERTIFICAAT

Project code : 154248
 Project omschrijving : 4780JUL_RIJKSSTRAATWEG
 Opdrachtgever : Grondslag

Referenties
 2754291 = slootbodern:M2
 2754292 = slootwand:M1
 2754293 = maaiveld depot:M3

Opgegeven bemon.datum	:	08/07/2005	08/07/2005	08/07/2005
Ontvangstdatum opdracht	:	08/07/2005	08/07/2005	08/07/2005
Monstercode	:	2754291	2754292	2754293
Materiaal	:	Grond	Grond	Grond

Uitbestede analyses

asbest indicatief (extern lab)	uitbesteed	uitbesteed	
asbest NEN5707			uitbesteed

ANALYSECERTIFICAAT

Project code : 154248
Project omschrijving : 4780JUL_RIJKSSTRAATWEG
Opdrachtgever : Grondslag

Opmerkingen m.b.t. analyses

Opmerking(en) algemeen**Asbest**

Individuele monsters van dit project zijn als asbest verdacht gekwalificeerd. De analysedeelmonsters zijn met beschermende maatregelen in het laboratorium in behandeling genomen.

ANALYSECERTIFICAAT

Project code : 154248
 Project omschrijving : 4780JUL_RIJKSSTRAATWEG
 Opdrachtgever : Grondslag

Uw referentie : maaiveld depot:M3
 Monstercode : 2754293

analyserapport asbest in grond/bodem *)

Fractie	Massa fractie (g)	Onderzocht percentage (%)	Aantal asbest deeltjes	Niet-hechtgebonden asbest?	Concentratie serpentijnen (mg/kg ds)	Concentratie amfibolen (mg/kg ds)	Concentratie totaal asbest (mg/kg ds)	Asbest ondergrens (mg/kg)	Conc. asbest bovengrens (mg/kg)
> 16 mm	20.9	100	n.a.	neen	n.a.	n.a.	n.a.	-	-
8-16 mm	13.8	100	n.a.	neen	n.a.	n.a.	n.a.	-	-
4-8 mm	35.8	100	n.a.	neen	n.a.	n.a.	n.a.	-	-
2-4 mm	29.6	100	n.a.	neen	n.a.	n.a.	n.a.	-	-
1-2 mm	34.3	59	n.a.	neen	< 0.9	< 0.9	< 0.9	-	-
500µm-1mm	83.6	32	n.a.	neen	< 0.6	< 0.6	< 0.6	-	-
< 500 µm	4805.6	10g	-	-	n.a.	n.a.	n.a.	-	-
Totaal	5023.6				< 1.5	< 1.5	< 1.5	-	-
Nat gewicht	7310.0								
Droog stofgehalte (%)	68.7								

Gewogen asbestconcentratie: n.a. (mg/kg ds)

Fractie	Conc. niet-hechtgebonden (mg/kg ds)	Niet-hechtgeb ondergrens (mg/kg ds)	Niet-hechtgeb bovengrens (mg/kg ds)	Concentratie hechtgebonden (mg/kg ds)	Hechtgebonden ondergrens (mg/kg ds)	Hechtgebonden bovengrens (mg/kg ds)
> 16 mm	-	-	-	-	-	-
8-16 mm	-	-	-	-	-	-
4-8 mm	-	-	-	-	-	-
2-4 mm	n.a.	n.a.	n.a.	n.a.	n.a.	n.a.
1-2 mm	< 0.9	< 0.9	< 0.9	< 0.9	< 0.9	< 0.9
500µm-1mm	< 0.6	< 0.6	< 0.6	< 0.6	< 0.6	< 0.6
< 500 µm	< 0.6	< 0.6	< 0.6	< 0.6	< 0.6	< 0.6
Totaal	< 1.5	< 1.5	< 1.5	< 1.5	< 1.5	< 1.5

Gehaltes aangetroffen asbestsoorten (mg/kg ds)

chrysotiel	amosiet	crocidoliet	actinoliet	anthofylliet	tremoliet
< 1.5	< 1.5	< 1.5	< 1.5	< 1.5	< 1.5

n.a. = "niet aangetroffen"

Indien "n.a." staat aangegeven is de bepalinggrens zo laag dat die afgerond 0 zou zijn.

*) De resultaten zijn afkomstig van een extern laboratorium. Het asbestonderzoek is uitgevoerd conform NEN5707.

Analyseresultaten

Aantal monsters: 2

Referentie Lab	Klant	Plaats van de monstername	Beschrijving van het monster	Resultaat (in gewichtsprocent)
40436-M01	M1	2754291 slootbodern	grondmonster	Asbest niet aanwezig
40436-M02	M2	2754292 slootwand	grondmonster	Asbest niet aanwezig

***Asbest** = verzamelnaam voor de asbestsoorten: chrysotiel (wit asbest), amosiet (bruin asbest), crocidoliet (blauw asbest), actinoliet, anthofylliet en tremoliet.

Opmerkingen

De schatting van de hechtgebondenheid, indien asbest aanwezig, heeft uitsluitend betrekking op het onderzochte monster.

FIBRECOUNT

ANALYSE

Analyserapport asbest in grond

Postbus 11381
3004 EJ Rotterdam

Hongkongsstraat 5
3047 BR Rotterdam
Tel: +31 (0)10 437 85 41
Fax: +31 (0)10 437 80 58

Bankstraat 78
9715 CJ Groningen
Tel: +31 (0)50 549 44 90
Fax: +31 (0)50 549 44 87

Bank: ABN AMRO 40.45.88.719
BTW: NL 91.96.857.B01
KvK: Rotterdam 241 763 54

www.fibrecount.nl

Omegam Laboratoria BV
t.a.v. Mevr. F. Knip
Postbus 94685
1090 GR Amsterdam

Projectgegevens

Ref. opdrachtgever : 4780 UITBREIDINGS LOCATIE LOENEN; Pr.nr: 164910
Projectnaam : UA050080
Monsterneming door : klant

Analysegegevens

Ordernr. Fibrecount : 44095
Analyse conform : NEN 5707
Datum aanlevering : 18 november 2005
Datum analyse : 21 november 2005

Monstergegevens

Monsternummer : 2 van 2
Monster omschrijving : 4653369 SLOOT (bc: 0026739dd)

Massa monster (nat) : 10,52 kg
Massa monster (droog) : 7,91 kg
Droge stofgehalte : 75,2 %

Resultaten

fractie (mm)	percentage zeeffractie t.o.v. ds. (m/m)	percentage onderzocht (m/m)	soort asbest	soort materiaal	aantal deeltjes	materiaal hechtgebonden (ja/nee)	concentratie asbest t.o.v. totale monster (mg/kgds)	95% betrouwbaarheidsinterval		bepalingsgrens (mg/kgds)
								ondergrens	bovengrens	
> 16	-	-	-	-	-	-	-	-	-	-
8 - 16	0,4	100	-	-	-	-	n.a.	-	-	-
4 - 8	0,4	100	-	-	-	-	n.a.	-	-	-
2 - 4	0,3	100	-	-	-	-	n.a.	-	-	-
1 - 2	0,3	100	-	-	-	-	n.a.	-	-	-
0,5 - 1	0,8	46,5	-	-	-	-	n.a.	-	-	0,2
< 0,5	97,9	0,1 (10 g)	-	-	-	-	-	-	-	-
Totaal	100						Totaal n.a.	-	-	0,2

n.a. : niet aantoonbaar

¹ Serpentiinasbest : Chrysotiel

² Amfiboolasbest : Crocidoliet, Amosiet, Anthofylliet, Tremoliet en Actinoliet

Totaal Serpentiinasbest ¹	-	-	-
Totaal Amfiboolasbest ²	-	-	-
Totaal hechtgebonden	-	-	-
Totaal niet-hechtgebonden	-	-	-
Gewogen concentratie	-	-	-

Indien u nadere informatie wenst over dit analyserapport, kunt u contact opnemen met Fibrecount analyse. De resultaten hebben uitsluitend betrekking het onderzochte monster. Fibrecount is niet aansprakelijk voor interpretaties of conclusies die gedaan zijn naar aanleiding van de verkregen resultaten. Alleen vermenigvuldiging van het gehele rapport is toegestaan.

Opmerking: --



SHIELDGROUP
consultancy engineering research

Rapportage: Dhr. M. Demin 21/11/05
Teamcoach Laboratorium

BIJLAGE III



SMINK AFVALVERWERKING B.V.

AFVALVERWERKING / OVERSLAG / CONTAINERVERHUUR / GRONDWERKEN / HANDEL EN AANNEMING

Indeboomseweg 15
3928 NG Hoogland
Postbus 2527
3800 GB Amersfoort
Telefoon (033) 455 82 82
Telefax (033) 456 26 60
E-mail: afvalverwerking@Smink-Groep.nl
ABN-AMRO Amersfoort
Rek. 55.30.58.088
Postbank nr.: 2311116
BTW-identificatienummer:
NL804709.580.B03
K.v.K. Amersfoort nr.: 31033909

Empty rectangular fields, possibly for identification or tracking numbers.

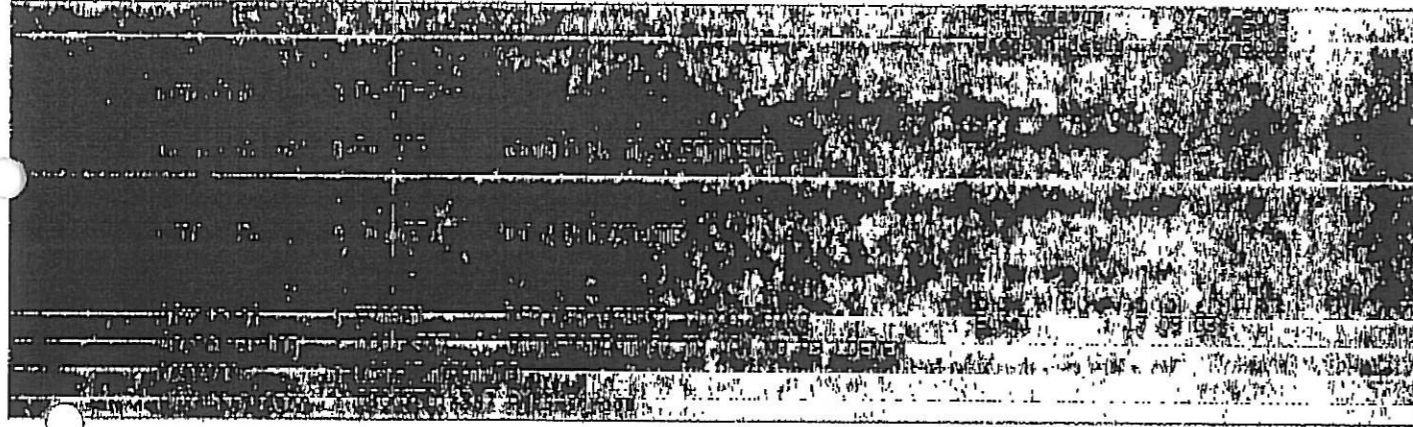

Vol. gewicht : 42800 kg
Leeg gewicht : 19160 kg
Container gewicht : 0 kg
Netto gewicht : 23340 kg

Producten gemerkt met zijn
gecertificeerd conform BRL 2506

Maximale toepassingshoogte 0,4 meter
Categorie 1 niet vormgegeven

Locatie : 0005P STORTPLAATS
Bereikbaarheid : 24 uur per dag
Beheerder : 57752158

SMINK AFVALVERWERKING B.V.

AFVALVERWERKING / OVERSLAG / CONTAINERVERHUUR / GRONDWERKEN / HANDEL EN AANNEMING

indeboomseweg 15
 3828 NG Hoogland
 Postbus 2527
 3800 GB Amersfoort
 Telefoon (033) 455 82 82
 Telefax (033) 456 26 60
 E-mail: afvalverwerking@Smink-Groep.nl
 ABN-AMRO Amersfoort
 Rekening nr.: 55.30.58.088
 Postbank nr.: 2311116
 BTW-identificatienummer:
 NL804709.580.803
 C.v.K. Amersfoort nr.: 31033909

Empty container information fields.

SMINK GROEP 07-07-2005
 GEMEENTE LOENEN 07-07-2005
 BEZ MET REEST 1000 KG/KG
 RIJSTWASSTREEK TH VAN NO 99 LOENEN
 17 09 03#

Vol gewicht	: 48840 kg	Volume	: 0 m ³
Leeg gewicht	: 20460 kg		
Container gewicht	: 0 kg		
Netto gewicht	: 27580 kg		

Producten gemerkt met zijn
 gecertificeerd conform BRL 2506



MGMT SVS
 RVA C442
 MZ-019

Maximale toepassingshoogte 0,4 meter
 Categorie 1 niet vormgegeven

Lokatie : 0005P STORTPLAATS

Errekenummer :
 Serienummer : 9772



SMINK AFVALVERWERKING B.V.

AFVALVERWERKING / OVERSLAG / CONTAINERVERHUUR / GRONDWERKEN / HANDEL EN AANNEMING

Indebuomseweg 15
3828 NG Hoogland
Postbus 2627
3800 GB Amersfoort
Telefoon (033) 456 82 82
Telefax (033) 456 26 60
E-mail: afvalverwerking@Smink-Groep.nl
ABN-AMRO Amersfoort
Rek. 55.30.58.088
Postbank nr.: 2311116
BTW-identificatienummer:
NL804709589B03
C.v.K. Amersfoort nr.: 31033909

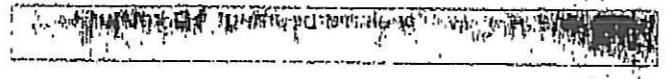
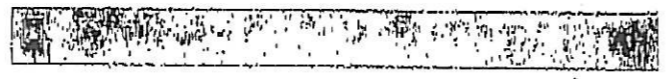

VERBODEN

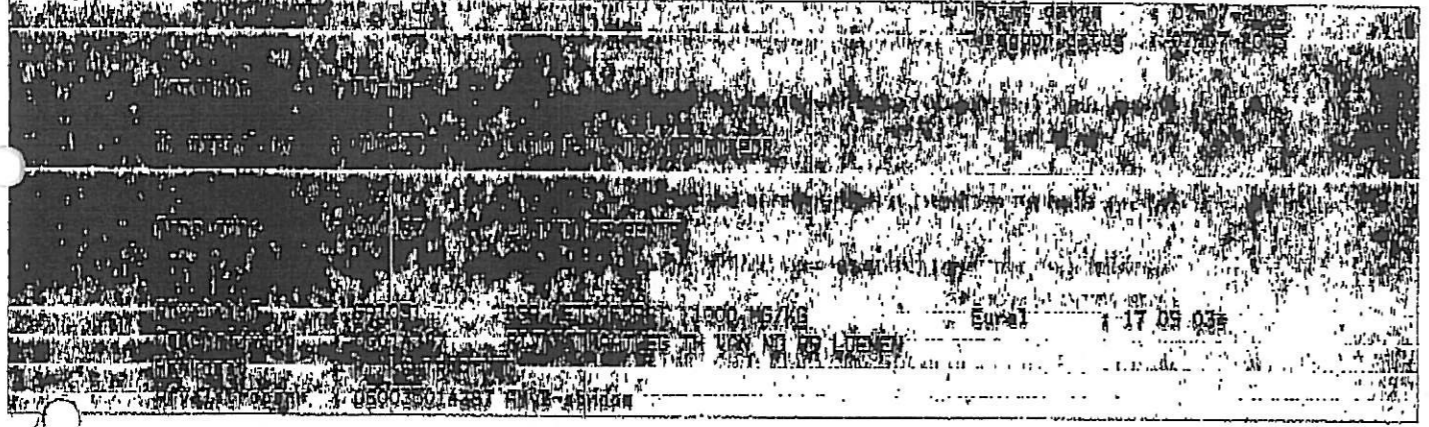

In	11:00:11	Volgewicht	: 47140 kg	Volume	: 0 m3
Uit	: 09:55	Leeg gewicht	: 20540 kg		
		Container gewicht	: 0 kg		
		Netto gewicht	: 26600 kg		

Producten gemerkt met zijn gecertificeerd conform EN 12508



Maximale toepassingshoogte 0,4 meter
Categorie 1 niet vormgegeven

Lokatie : 0008P STORTPLAATS



SMINK AFVALVERWERKING B.V.

AFVALVERWERKING / OVERSLAG / CONTAINERVERHUUR / GRONDWERKEN / HANDEL EN AANNEMING

Indeboomseweg 15
3828 NG Hoogland
Postbus 2527
3800 GB Amersfoort
Telefoon (033) 455 82 82
Telefax (033) 456 26 60
E-mail: afvalverwerking@Smink-Groep.nl
AEN-AMRO Amersfoort
Rekl. 55.30.58.088
Postbank nr.: 2311116
BTW-identificatienummer:
NL804709580B03
C.v.K. Amersfoort nr.: 31033909

Empty rectangular box with dashed lines, possibly for a signature or stamp.

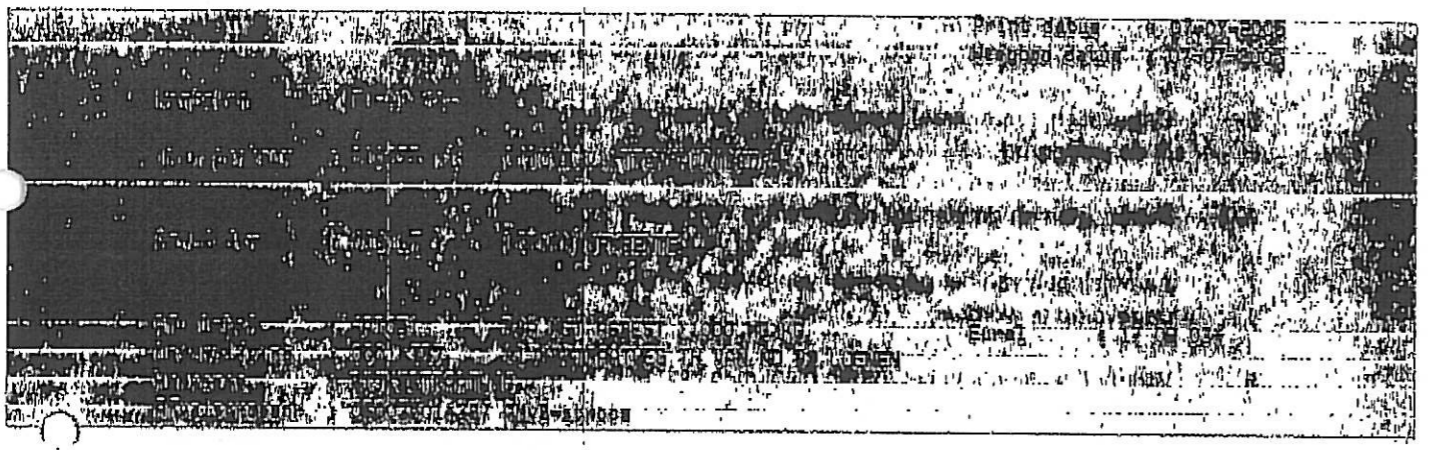

Volume	0 m ³
Bruto gewicht	25320 kg
Netto gewicht	25320 kg
Container gewicht	0 kg
Laaigewicht	19240 kg

Producten gemerkt met *** zijn gecertificeerd conform BRL 2508



LDKatie : 0005P STORTPLAATS

Ordernummer : 077300-2

Maximale toepassingshoogte 0,4 meter
Categorie 1 niet vormgegeven



SMIK AFVALVERWERKING B.V.

AFVALVERWERKING / OVERSLAG / CONTAINERVERHUUR / GRONDWERKEN / HANDEL EN AANNEMING

Indebuomseweg 15
3828 NG Hoogland
Postbus 2527
3800 GB Amersfoort
Telefoon (033) 456 82 82
Telefax (033) 456 26 60
E-mail: afvalverwerking@smik-groep.nl
ABN-AMRO Amersfoort
Rek. 55.20.58.088
Postbank nr.: 2311116
BTW-identificatienummer:
NL804709.580.B03
K.v.K. Amersfoort nr.: 31033909

[Empty rectangular box]

[Empty rectangular box]

WEEGBIJL

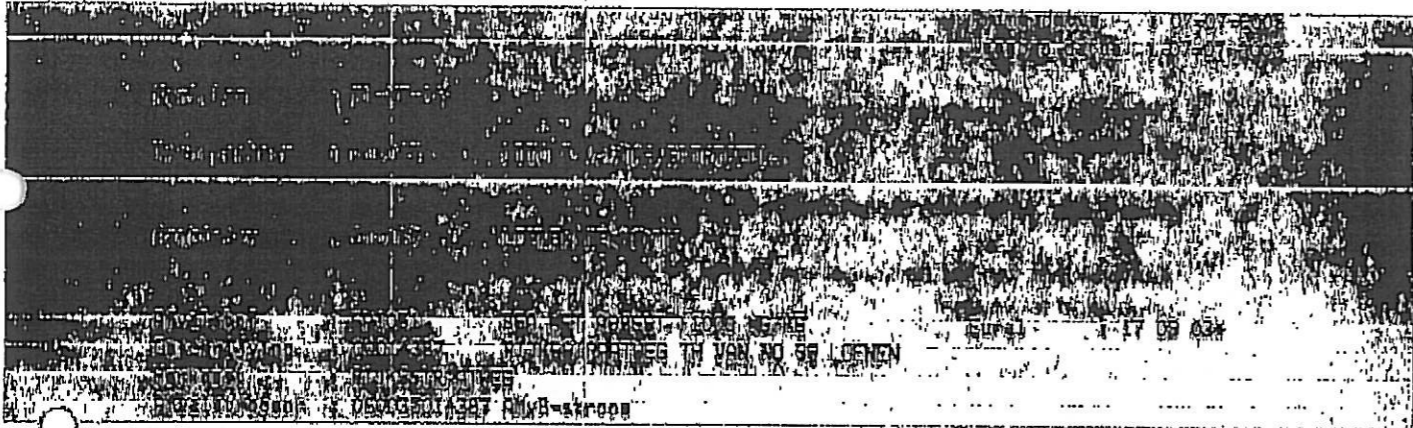

Van	09:15	Vol. gewicht	20860 kg	Voluim	0 m3
Uit	09:53	Laag gewicht	19280 kg		
		Container gewicht	0 kg		
		Netto gewicht	20880 kg		

Producten gemerkt met zijn
gecertificeerd conform BRL 2508
INTRON
MONT. BYB.
RVA C 442
M2-013
Maximale toepassingshoogte 0,4 meter
Categorie 1 niet vormgegeven

LOCATIE : 0005P STURTPLAATS



[Distorted text area]



SMIK AFVALVERWERKING B.V.

AFVALVERWERKING / OVERSLAG / CONTAINERVERHUUR / GRONDWERKEN / HANDEL EN AANNEMING

Indeboomseweg 15
3828 NG Hoogland
Postbus 2527
3800 GB Amersfoort
Telefoon (033) 455 82 82
Telefax (033) 456 26 60
E-mail: afvalverwerking@Smik-Groep.nl
ABN-AMRO Amersfoort
Rekening 155.30.58.088
Postbank nr.: 2311116
BTW-identificatienummer:
NL604709580B03
Cv.K. Amersfoort nr.: 31033909

Empty rectangular box for stamp or signature.

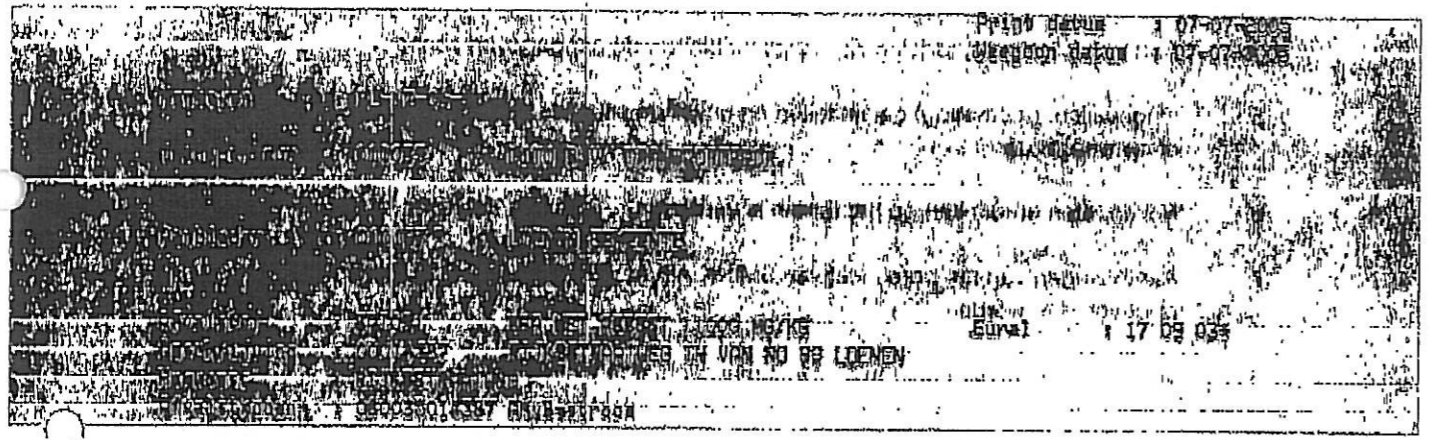

Vol. gewicht	43580 kg	Volume	10 m ³
Leeg gewicht	19200 kg		
Container gewicht	0 kg		
Netto gewicht	24380 kg		

Producten gemerkt met zijn gecertificeerd conform BNL 2508



Maximale toepassingshoogte 0,4 meter
Categorie 1 niet vormgegeven

Locatie: DOOSP STORTPLAATS

Handnummer: 17 09 035

Barnummer: 17 09 035



SMINK AFVALVERWERKING B.V.

AFVALVERWERKING / OVERSLAG / CONTAINERVERHUUR / GRONDWERKEN / HANDEL EN AANNEMING

Lindeboomseweg 15
3828 NG Hoogland
Postbus 2527
3800 GB Amersfoort
Telefoon (053) 455 82 82
Telefax (033) 456 26 60
E-mail: afvalverwerking@Smink-Groep.nl
ABN-AMRO Amersfoort
Rek. 55.30.58.088
Postbank nr.: 2311118
BTW-identificatienummer:
NL804709580.B03
K.v.K. Amersfoort nr.: 31033909

[Redacted]

[Redacted]

WEEBON

Print datum : 08-07-2005

[Large redacted area]

In	15:39	Vol gewicht	49000 kg	Volume	0 m3
Uit	18:00	Bruto gewicht	49000 kg		
		Container gewicht	0 kg		
		Netto gewicht	28880 kg		

Producten gemerkt met zijn gecertificeerd conform BRL 2505



Maximale toepassingshoogte 0,4 meter
Categorie 1 niet vormgegeven

TIJDENS DE BOLWAK (10 JULI T/M 5 AUGUSTUS) ZIJN NIJ BEGROEP VAN 7:00 TOT 16:00

[Redacted]



SMINK AFVALVERWERKING B.V.

AFVALVERWERKING / OVERSLAG / CONTAINERVERHUUR / GRONDWERKEN / HANDEL EN AANNEMING

Indebuomseweg 15
3828 NG Hoogland
Postbus 2527
3800 GB Amersfoort
Telefoon (033) 455 82 82
Telefax (033) 456 26 60
E-mail: afvalverwerking@Smink-Groep.nl
ABN-AMRO Amersfoort
Rek. 55.30.58.088
Postbank nr.: 2311116
BTW-identificatienummer:
NL604709.580.B03
C.v.K. Amersfoort nr.: 31033909

[Empty rectangular box]

[Empty rectangular box]

WEEGBON

Print datum : 08-07-2005

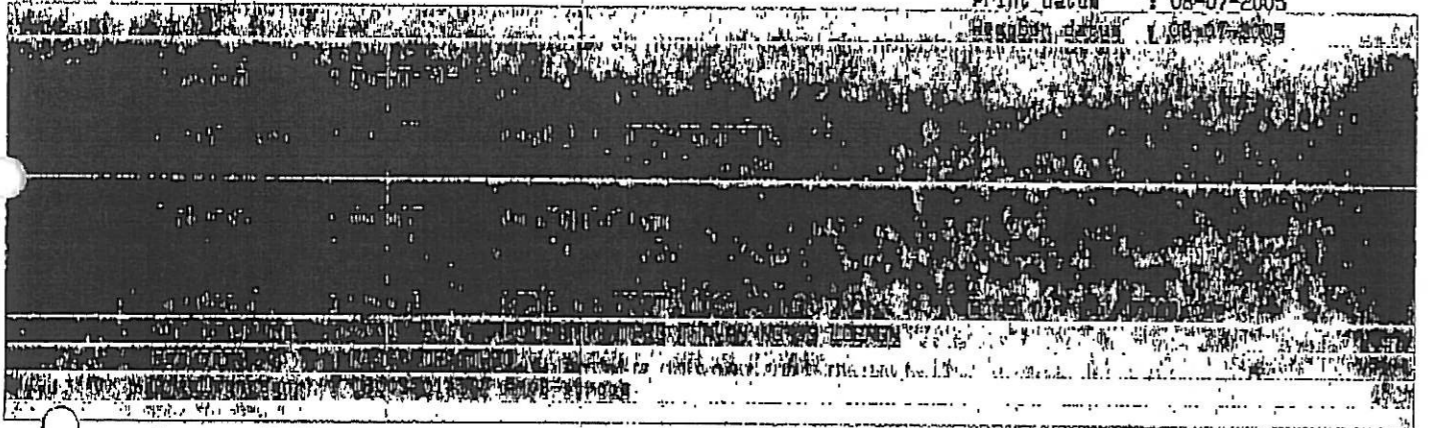

In : 08:03	Vol gewicht : 44780 kg	Volume : 0 m3
Uit : 08:13	Lrpg gewicht : 20920 kg	
	Container gewicht : 0 kg	
	Netto gewicht : 24360 kg	

Producten gemerkt met *** zijn gecertificeerd conform BRL 2508

 MGMT. SYS.
 RnA C 442
 MZ-013
 *Maximale toepassingshoogte 0,4 meter
 Categorie 1 niet vormgegeven

TIJDENS DE BEUWVAK (18 JULI T/M 5 AUGUSTUS) ZIJN WIJ GEOPEND VAN 7:00 TOT 15:00



SMINK AFVALVERWERKING B.V.

AFVALVERWERKING / OVERSLAG / CONTAINERVERHUUR / GRONDWERKEN / HANDEL EN AANNEMING

Indeboomseweg 15
3828 NG Hoogland
Postbus 2527
3800 GB Amersfoort
Telefoon (033) 455 82 82
Telefax (033) 456 26 60
E-mail: afvalverwerking@smink-groep.nl
ABN-AMRO Amersfoort
Rek. 55.30.58.088
Postbank nr.: 2311116
BTW-identificatienummer:
NL804709580B03
Cv.K. Amersfoort nr.: 31033909

Empty rectangular boxes for data entry or printing information.

Print datum: 08-07-2005

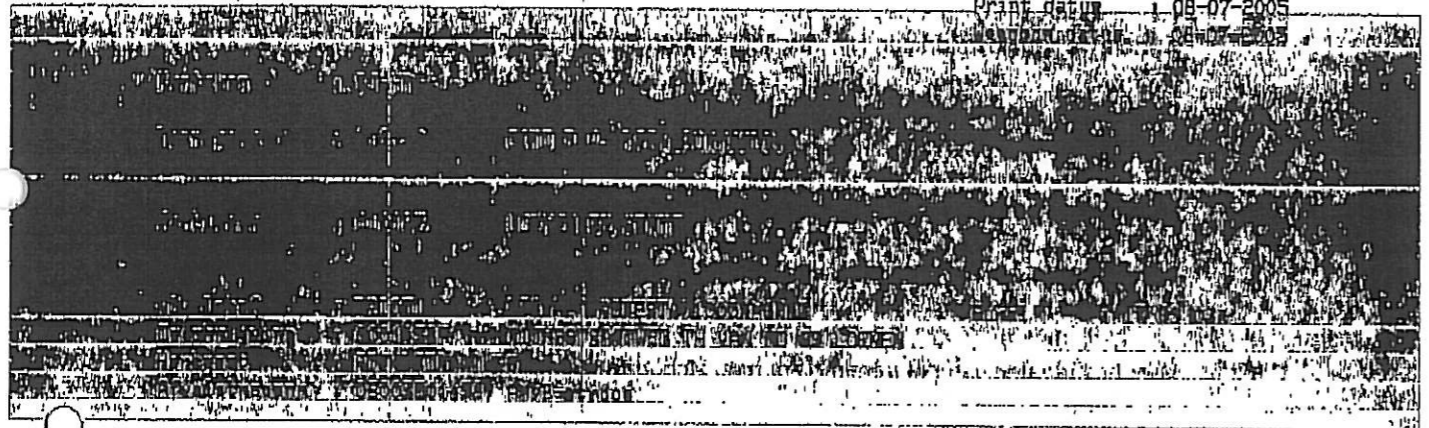

In	: 10:37	Vol gewicht	: 49060 kg	Volume	: 0 m3
Uit	: 10:37	Dwg gewicht	: 20400 kg		
		Container gewicht	: 0 kg		
		Netto gewicht	: 28660 kg		

Producten gemerkt met *** zijn gecertificeerd conform EN12508



Maximale toepasingshoogte 0,4 meter
Categorie 1 niet vormgegeven

TIJDENS DE BOUWPAK (16 JULI T/M 5 AUGUSTUS) ZIJN NIET GEOPEND VAN 7:00 TOT 16:00

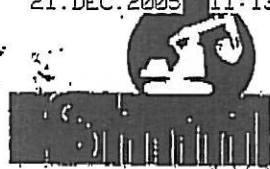

SMIK AFVALVERWERKING B.V.

AFVALVERWERKING / OVERSLAG / CONTAINERVERHUUR / GRONDWERKEN / HANDEL EN AANNEMING

Jindeboomseweg 15
3828 NG Hoogland
Postbus 2527
3800 GB Amersfoort
Telefoon (033) 455 62 82
Telefax (033) 456 26 60
E-mail: afvalverwerking@smik-groep.nl
ABN-AMRO Amersfoort
Rek. : 55.30.58.088
Postbank nr.: 2311116
BTW-identificatienummer:
NL804709580B03
K.v.K. Amersfoort nr.: 31033909

WEEGBON

Print datum : 08-07-2005
Afdruk datum : 08-07-2005

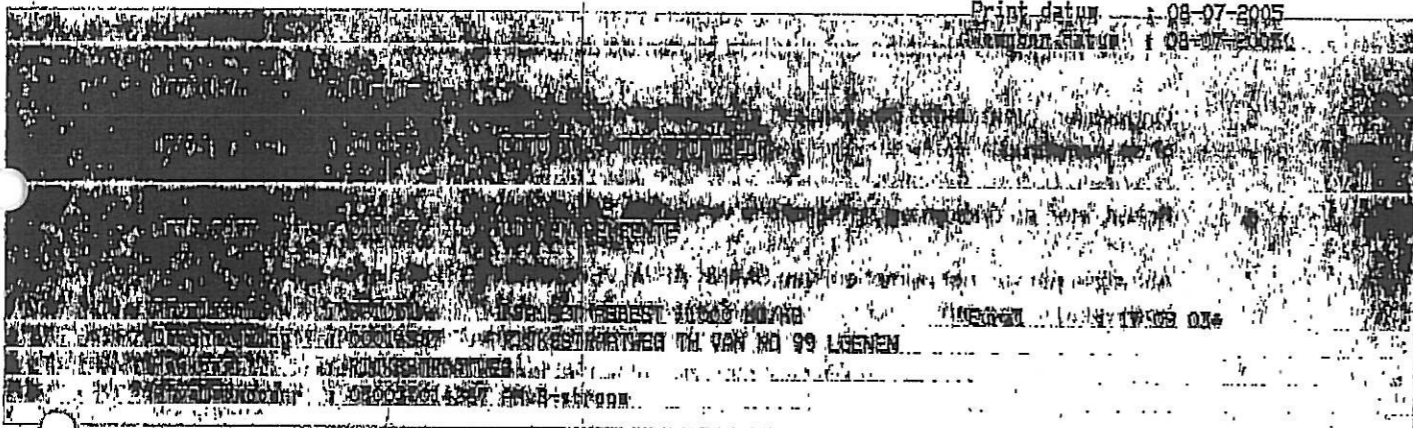

In : 13:28	Vol. gewicht : 52500 kg	Volume : 0.13
Uit : 14:42	Laaigewicht : 20940 kg	
	Containergewicht : 0 kg	
	Netto-gewicht : 31560 kg	

Productie gemerkt met zijn
gecertificeerd conform BRL 2508



Maximale toepassingshoogte 0,4 meter
Categorie 1 niet vormgegeven

TIJDENS DE BOUWPAK (18 JULI T/M 5 AUGUSTUS) ZIJN HIJ GEDPEND VAN 7:00 TOT 16:00