

Aanvullend bodemonderzoek
Locatie: Oostkanaaldijk 6 te Maarssen
Projectnummer: 051002736



Opdrachtgever: Kuin Vastgoedontwikkeling BV

De heer R. Ruitenber
Postbus 74
1610 AB Bovenkarspel

Opdrachtnemer/Rapporteur: Bodem Belang BV
Zandloper 17
1731 LM Winkel

Auteur: R. Pronk

Datum: 24 augustus 2015

Controle: D.J. Schermer

Voorwoord

Bodem Belang B.V. is een onafhankelijk bedrijf in milieu- en geotechnisch bodemonderzoek en is gevestigd in Winkel. Daarnaast zijn wij actief op het gebied van aardwarmte en saneringen.

Wanneer Bodem Belang B.V. vanaf het begin bij uw bodem als partner betrokken is dan garanderen wij een duurzaam resultaat op het gebied van milieu, duurzame energie, funderingen en veiligheid.

1. Inleiding en doel

In opdracht van de Kuin Vastgoedontwikkeling BV heeft Bodem Belang BV een nader bodemonderzoek uitgevoerd conform NTA 5755 op de locatie Oostkanaaldijk 6 te Maarsssen.

De aanleiding van het aanvullend bodemonderzoek is de voorgenomen ontwikkeling van woningen met tuin op het niet meer in gebruik zijnde bedrijventerrein.

Het doel van het onderzoek is het vaststellen van de ernst van de eerder aangetroffen verontreinigingen. Tevens is een asbestonderzoek gecombineerd uitgevoerd in verband met de plaatselijk aanwezigheid van puinhoudende grond.

Tussen Bodem Belang BV en de opdrachtgever is geen sprake van een relatie, die de onafhankelijkheid en de integriteit van Bodem Belang BV zou beïnvloeden en/of de werkzaamheden zou kunnen belemmeren.

Bodem Belang BV is geen eigenaar van de te keuren grond. Tevens is de eigenaar van de grond geen zusterbedrijf of het moederbedrijf.

De rapportage bestaat uit vijf hoofdstukken. In hoofdstuk twee wordt het uitgevoerde vooronderzoek beschreven en de onderzoekshypothese vastgesteld. Het uitgevoerde veldwerk wordt behandeld in hoofdstuk drie. In hoofdstuk vier worden de analyseresultaten beschreven. De conclusies en aanbevelingen worden weergegeven in hoofdstuk vijf.

2. Vooronderzoek

Het vooronderzoek is uitgevoerd conform NEN 5725.

2.1 Ligging onderzoekslocatie

De onderzoekslocatie bevindt zich aan de Oostkanaaldijk 6 te Maarssen en is kadastraal bekend onder de gemeente Maarssen, sectie A, nummer 4474, 4475, 4476, 5162, 5873 en 5874.

De coördinaten van de onderzoekslocatie zijn: X = 130.940 en Y = 461.030.

De onderzoekslocatie bevindt zich niet in een grondwaterbeschermingsgebied.

De topografische ligging van de locatie wordt weergegeven in bijlage 1.1.

Het totale oppervlak van het perceel is circa 12.000 m².

2.2 Gebruik onderzoekslocatie

Historisch gebruik

De locatie betreft een bedrijventerrein gelegen in stedelijk gebied aan het Amsterdam-Rijnkanaal en was tot enkele jaren geleden in gebruik bij Lambri International. Lambri vestigde zich in 1964 op de locatie en produceerde kant- en klare houten panelen voor de utiliteitsbouw en interieurbouw en halffabrikaten voor de jachtbouw en meubelindustrie. Alle werkzaamheden van fineerselectie t/m lakken werden op het terrein uitgevoerd. Voor de productie van fineer werden stammen rondhout gebruikt. Het fineer werd na sortering met lijm aan elkaar gevoegd. De gebruikte apparatuur werkte op elektriciteit. De bewerking van hout vond plaats in de productiehallen met vloestofdichte betonvloer. Het voorste gedeelte van de productiehallen (aan de zijde van het Merwedekanaal) is gesloopt om plaats te maken voor nieuwbouw (kantine), hiervoor is de oude betonvloer gesloopt en is er een nieuwe betonvloer ingelegd.

Een klein deel van het terrein was bij een aannemer in gebruik als opslagloods van bouwmaterialen.

De kadastrale percelen nummers 4474 en 4476, waar de twee langgerekte hallen op staan, zijn voor de vestiging van Lambri in gebruik geweest bij een metaalbewerkingsbedrijf (NV Metaalbewerkings- en Handelsmaatschappij 'Maarssen'). Daarvoor was het terrein weiland en in gebruik bij een tuinder (perceelnummer 4240).

Ten Noorden van de onderzoekslocatie bevond zich sinds circa 1880 een gasfabriek.

Huidig gebruik

Op de locatie zijn meerdere productiehallen en opslagplaatsen aanwezig. De locatie is grotendeels verhard met beton, asfalt, stelcon en tegels. Op het terrein zijn meerdere ondergrondse (brandstof)tanks aanwezig met aftappunt. De gebouwen zijn momenteel anti-kraak en worden gebruikt door onder andere kunstenaars en een botenopslag.

Toekomstig gebruik

Dit bodemonderzoek maakt onderdeel uit van de wijziging van de bestemming van bedrijventerrein naar een locatie met woningen en tuin.

2.3 Eerder uitgevoerd milieukundig bodemonderzoek

In het verleden zijn er op de onderzoekslocatie meerdere bodemonderzoeken uitgevoerd. Het eerste bodemonderzoek dateert uit 1991 en is van Tukkers BV (projectnummer 1812, d.d. 16 juli 1991). Dit onderzoek was in het kader van een revisievergunning van de Hinderwet.

Het tweede verkennend bodemonderzoek is van medio 2006 welke is uitgevoerd door Search (project: 256268.1, d.d. 17 juli 2006). Hierbij is een mobiele verontreiniging aangetroffen in de grond, maar er was geen sprake van een ernstig geval van bodemverontreiniging. In het grondwater was een sterke verhoging met arseen aangetroffen, maar deze verhoging werd toegeschreven aan een natuurlijke oorzaak.

Circa twee jaar later heeft Search aanvullend bodemonderzoek uitgevoerd (Project: 256268.2, d.d. 4 april 2008). Concluderend kan worden gesteld dat er op grote delen van het terrein sprake is van sterke verontreiniging met zware metalen (in hoofdzaak koper, lood en zink) tot circa 1,0 m-mv. Matige brandstofgeuren en carbolineum werden niet met matige of sterke verhogingen bevestigd.

In de rapportage van de eindsituatie van 6 februari 2009 (Search, project 259020.1) was de algemene eindconclusie dat de verontreiniging niet erger was geworden.

Het laatste (eindsituatie) bodemonderzoek van Search dateert van 23 juli 2015 (Project: 25.15.00269.1). De sterke verontreiniging met zware metalen werd wederom bevestigd. Tevens is er op drie plaatsen in het grondwater een sterke verontreiniging met minerale olie gemeten op plaatsen waar in het vorige onderzoek geen verhoging was aangetoond. Deze verontreinigingen zijn nog niet verder afgeperkt. Tevens was nog geen aandacht besteed aan de plaatselijk puinhoudende bovengrond als het gaat om de asbesthoudendheid.

2.4 Onderzoeksstrategie

Op basis van de resultaten van het eerder uitgevoerd bodemonderzoek zullen de volgende onderdelen nader worden onderzocht.

Minerale olie in grond- en grondwater

Per locatie zal de verontreiniging in horizontale- en verticale richting worden afgeperkt middels peilbuizen.

Asbestonderzoek

Op basis van het plaatselijk aanwezige puin in de bovengrond zullen ruimtelijke eenheden worden ingedeeld voor onderzoek op asbesthoudendheid.

Asfaltonderzoek

In verband met het te verwijderen asfalt zal een asfaltonderzoek worden uitgevoerd voor de bepaling van de teerhoudendheid in verband met de mogelijkheid tot hergebruik.

3. Beschrijving veldwerk

3.1 Uitvoering

Op 13, 14 en 15 juli 2015 hebben de heren J. Bootsman en R. Pronk (geregistreerde veldwerkers) van Bodem Belang BV het nader bodemonderzoek en asbestonderzoek uitgevoerd. De peilbuizen zijn op 20 juli 2015 door de heer R. Pronk bemonsterd. Op 12 augustus 2015 hebben de heren D.J. Schermer en R. Pronk nog aanvullende werkzaamheden verricht. De heer D.J. Schermer (geregistreerd veldwerker) heeft op 19 augustus 2015 het grondwater (her)bemonsterd. De werkzaamheden zijn uitgevoerd op basis van BRL SIKB 2000, protocol 2001 en 2002.

Bodem Belang is voor deze werkzaamheden gecertificeerd door Eerland Certification BV onder certificaatnr. EC-SIK-20271 (VKB protocol 2001, 2002, & 2018).

3.2 Waarnemingen bij uitvoering

3.2.1 Bodemopbouw en zintuiglijke waarnemingen

Voor de boringen is gebruik gemaakt van een edelmanboor en een guts.

De bovengrond bestaat tot circa 0,5 m-mv uit zwak siltig, matig grof zand. Plaatselijk is de bovengrond matig tot sterk puin- en baksteenhoudend. De ondergrond bestaat over het algemeen uit sterk siltige klei gevolgd door een veenlaag.

De boorbeschrijvingen worden in de bijlagen weergegeven.

3.2.2 Grondwater

In onderstaande tabel zijn de peilbuizen en grondwater gegevens opgenomen.

Peilbuisnr	Filterstelling (cm-mv)	Grondwaterstand (cm-mv)	pH	Ec ($\mu\text{S}/\text{cm}$)	Troebelheid (FTU)	Meetdatum
101	200-300	81	7,8	1390	10	20-07-2015
102	200-300	79	8,7	710	19	20-07-2015
103	200-300	81	8,5	780	25	20-07-2015
104	350-450	91	8,0	1050	351	20-07-2015
105	200-300	110	8,2	1080	16	20-07-2015
106	200-300	75	8,5	880	35	20-07-2015
107	200-300	80	7,7	1180	21	20-07-2015
108	200-300	65	7,9	1400	12	20-07-2015
109	350-450	80	8,4	1140	281	20-07-2015
109B	450-550	92	7,6	1250	100	19-08-2015
110	200-300	70	7,9	1830	320	20-07-2015
111	200-300	90	7,9	1890	42	20-07-2015
111HER	200-300	84	7,9	1850	48	19-08-2015
112	200-300	65	8,2	1130	10	20-07-2015
501	140-240	85	8,7	1100	43	19-08-2015
502	180-280	92	8,6	619	27	19-08-2015
801	140-240	76	8,1	1120	6	19-08-2015
802	140-240	65	8,1	1580	31	19-08-2015

Tabel 1 Peilbuizen en grondwatergegevens

3.2.3 Afwijkingen van de beoordelingsrichtlijn (BRL)

De werkzaamheden zijn geheel conform de protocol 2001 en 2002 uitgevoerd.

3.3 Onderzoeks- en analysestrategie minerale olie verontreiniging

Voor wat betreft de eerder aangetoonde sterke verontreinigingen met minerale olie in het grondwater zijn er drie deellocaties apart onderzocht (zie situatieschets).

Per locatie is de aangetroffen sterke verontreiniging in horizontale en verticale richting afgeperkt middels peilbuizen. De verticale afperking is gerealiseerd met behulp van casing.

In verband met de homogeen sterk met zware metalen en PAK verontreinigde bovengrond zijn er van de kleilaag onder de zandlaag twee mengmonsters samengesteld voor indicatieve op de mogelijke hergebruiksklasse.

In de onderstaande tabel worden de geselecteerde monsters voor analyse weergegeven:

Monster	Boringen / Diepte cm-mv	Grondsoort en zintuiglijke waarnemingen	Analyses
MM1	02(30-80), 03(40-90), 04(30-80), 05(30-80), 06(40-90), K3(20-60)	Matig siltige donkergrijze klei	NEN5740, lutum en organische stof
MM2	07(40-90), 09(40-90), 10(40-90), 11(30-80), 14(30-80), 15(40-90)	Matig siltige donkergrijze klei	NEN5740, lutum en organische stof
106	106(150-170)	Sterk siltige, lichtgrijze klei Matig olie-waterreactie	NEN5740, BTEXN, VOCl, lutum en organische stof
108	108(150-170)	Sterk siltige, lichtgrijze klei Sterke olie-waterreactie, sterke carbolineumgeur	NEN5740, BTEXN, VOCl, lutum en organische stof
601 moet zijn 101	101 (150-200)	Sterk siltige, lichtgrijze klei.	Minerale olie en gehalte organische stof
102	102 (100-150)	Sterk siltige, donkergrijze klei.	Minerale olie en gehalte organische stof
103	103 (100-150)	Sterk siltige, donkergrijze klei.	Minerale olie en gehalte organische stof
105	105 (100-150)	Sterk siltige, donkergrijze klei.	Minerale olie en gehalte organische stof
109	109(300-320)	Donkerbruine veen, geen olie-waterreactie	NEN5740, BTEXN, VOCl, lutum en organische stof
110	110(150-170)	Sterk siltige, lichtgrijze klei Geen olie-waterreactie	NEN5740, BTEXN, lutum en organische stof
111	111(150-170)	Sterk siltige, lichtgrijze klei Geen olie-waterreactie	NEN5740, BTEXN, lutum en organische stof
112	112(150-170)	Sterk siltige, lichtgrijze klei Geen olie-waterreactie	NEN5740, BTEXN, lutum en organische stof

Tabel 2 Monsterselectie en analyses

Het grondwater uit de peilbuizen van de locaties 1 en 2 zijn onderzocht op het standaard NEN 5740 pakket voor grondwater. Het grondwater uit de peilbuizen van locatie 3 zijn alleen onderzocht op de concentratie minerale olie. De grond en grondwatermonsters zijn allen voorbehandeld conform AS3000.

3.4 Asbestonderzoek

Tijdens het veldwerk was er geen sprake van neerslag en was het zicht groter dan 50 meter. In totaal zijn er 7 ruimtelijke eenheden onderzocht omdat niet overal sprake is van puin in de grond. Het terrein is voor een groot deel verhard middels stelconplaten, plaatselijk met beton en asfalt.

Bij de ruimtelijke eenheden 1, 2 en 7 blijkt dat er onder de stelconplaten alleen maar sprake is van matig grof zand, gevolgd door donkergrijze klei. In verband hiermee en het huidig gebruik van ruimtelijke eenheid 7 (botenopslag) is ruimtelijke eenheid 7 beperkter onderzocht. De bovengrond in ruimtelijke eenheid 3 blijkt alleen plaatselijk zwak baksteenhoudend. Op basis van de zintuiglijke waarnemingen is het conform NEN 5707 niet noodzakelijk van deze ruimtelijke eenheden monsters te laten analyseren.

In verband met de aanwezigheid van puin in de bovengrond ter plaatse van de ruimtelijke eenheden 4, 5 en 6 en het beperkt aangetroffen asbestverdachte materiaal zijn deze samengestelde mengmonsters wel aangeboden voor analyse op asbesthoudendheid.

3.5 Asfaltonderzoek

De onderzoeksopzet voor het asfaltonderzoek is volgens de CROW publicatie 210 "Richtlijn omgaan met vrijkomend asfalt – aandacht voor teerproblematiek."

Op basis van het oppervlak (kleiner dan 800 m²) zijn er drie asfaltkernen met een diameter van 120 mm geboord in het asfalt.

De dikten van het asfalt variëren tussen de 26,5 en 21,8 cm.



Figuur 1 Asfaltkernen

Het asfalt aan de Zuidzijde heeft een oppervlak van circa 746 m². Met een gemiddelde dikte van 27 cm komt dit neer op circa 201 m³ / 402 ton.

Het asfalt nabij de woning heeft een oppervlak van circa 85 m². Met een dikte van circa 22 cm komt dit hier neer op circa 18,7 m³ / 37,4 ton.

4. Chemische analyses

4.1 Analyseresultaten

De chemische analyses en bepalingen zijn uitgevoerd door Analytico Milieu BV welke door de Raad van Accreditatie (RvA) is erkend. De stereo- en polarisatiemicroscopie conform NEN 5896 in verband met asbest is uitgevoerd door ACMAA. De analysecertificaten worden weergegeven in bijlage 2.

4.2 Toetsingskader

Om te beoordelen of er sprake is van een ernstig gevaar voor de volksgezondheid en/of het milieu, zijn de analyseresultaten getoetst aan de eisen zoals deze zijn neergelegd in de Wet Bodembescherming en de Circulaire Bodemsanering (gewijzigd per 27 juni 2013).

Een volledige beschrijving van het toetsingskader wordt weergegeven in bijlage 4.

4.3 Interpretatie analyseresultaten

De normwaarden van de bodem zijn gecorrigeerd op basis van het gehalte organische stof.

Locatie 1

Uit de analyses van de horizontale- en verticale afperking van de sterke verontreiniging met minerale olie (203 (1,0-1,5 m-mv)) blijkt dat er alleen sprake is van een kleine spot sterk verontreinigde grond.

Ook in het grondwater is alleen sprake van lichte verhogingen. Het gehalte barium overschrijdt in het grondwater uit peilbuis 104 de interventiewaarde, maar het is niet waarschijnlijk dat dit door menselijk handelen is veroorzaakt. Vermoedelijk is dit een plaatselijke uitschieter.

Locatie 2

In het grondwater uit de peilbuizen 106, 108, 109 en 111 overschrijden de concentraties van naftaleen en minerale olie de betreffende interventiewaarden. In verband hiermee is ter verticale afperking een diepere peilbuis geplaatst tot 5,5 m-mv. Gezien de lichte overschrijding van de interventiewaarde in het grondwater uit peilbuis 111 is in eerste instantie gekozen voor een herbemonstering.

Uit de analyseresultaten blijkt dat diverse concentraties in het grondwater uit zowel de diepe peilbuis 109b en de opnieuw bemonsterde peilbuis 111 nu alleen de betreffende streefwaarden overschrijden.

Uit analyseresultaten van de genomen grondmonsters kan worden geconcludeerd dat plaatselijk ook sprake is van sterk met PAK verontreinigde grond.

Locatie 3

De concentraties van minerale olie en vluchtige aromaten (BETXN) overschrijden bij de horizontale- en verticale afperking ten hoogste de betreffende streefwaarden.

Indicatieve bepaling kwaliteitsklasse klei onder zandlaag

Op basis van de resultaten van de twee aanvullend genomen mengmonsters kan indicatief worden gesteld dat de kleilaag onder het zand kan gaan vallen in de kwaliteitsklasse industrie of zelfs nooit toepasbaar kan zijn.

Asbestonderzoek

In geen van de samengestelde mengmonsters van de ruimtelijke eenheden 4, 5 en 6 is asbesthoudendheid aangetoond. Op twee verschillende locaties is asbestverdacht materiaal waargenomen.

In inspectiegat 1 is asbestverdacht dakleer aangetroffen. Uit analyse van het verzamelmonster bleek het materiaal echter niet asbesthoudend. Op de vloer nabij inspectiegat 23 zijn asbesverdachte plaatjes aangetroffen. Deze bleken na analyse wel asbesthoudend te zijn (2 tot 5% chrysotiel, goed hechtgebonden). Deze plaatjes lagen echter op de vloer en waren niet in de grond aangetroffen. De grond is daarom vooralsnog asbestvrij.

Asfaltonderzoek

In totaal zijn er drie kernen geplaatst in het te verwijderen asfalt.

Uit de constructieopbouw en de PAK marker blijkt dat het gehalte PAK niet hoger is dan 250 mg/kgk d.s.. Na analyse van de kernen 1 en 3 blijkt dat het gehalte net onder en net boven de grens voor warm hergebruik liggen (75 mg/kg d.s.).

Het asfalt aan de Zuidzijde van het perceel is circa 27 cm dik en heeft een oppervlak van circa 745,5 m². Daarmee is het volume circa 201 m³. Gehalte PAK 69 mg/kg d.s.

De dikte van het asfalt nabij de woning (kern K3) is 22 cm en het oppervlakte is circa 85 m². Daarmee is het volume circa 18,7 m³. Gehalte PAK 85 mg/kg d.s.

5. Conclusies en aanbevelingen

In verband met de toekomstige ontwikkeling van woningen met tuin en de resultaten van voorgaande bodemonderzoeken heeft Bodem Belang BV een nader onderzoek uitgevoerd naar de aangetroffen sterke verontreinigingen met minerale olie.

Tevens is er in verband met de aangetroffen puinhoudende bovengrond ook een asbestonderzoek uitgevoerd. Omdat er ook asfalt van het terrein zal worden afgevoerd is het asfalt onderzocht conform CROW 210. De eerder aangetoonde sterke verontreinigingen met zware metalen en PAK in de boven- en ondergrond is niet verder onderzocht.

Voor wat betref de verontreiniging met minerale olie is het onderzoek opgedeeld in drie aparte locaties.

Locatie 1

Uit de analyses van de horizontale- en verticale afperking van de sterke verontreiniging met minerale olie (203 (1,0-1,5 m-mv)) blijkt dat er alleen sprake is van een kleine spot sterk verontreinigde grond.

Ook in het grondwater is alleen sprake van lichte verhogingen. Het gehalte barium overschrijdt in het grondwater uit peilbuis 104 de interventiewaarde, maar het is niet waarschijnlijk dat dit door menselijk handelen is veroorzaakt. Vermoedelijk is dit een plaatselijke uitschieter.

Locatie 2

In het grondwater uit de peilbuizen 106, 108, 109 en 111 overschrijden de concentraties van naftaleen en minerale olie de betreffende interventiewaarden. In verband hiermee is ter verticale afperking een diepere peilbuis geplaatst tot 5,5 m-mv. Gezien de lichte overschrijding van de interventiewaarde in het grondwater uit peilbuis 111 is in eerste instantie gekozen voor een herbemonstering.

Uit de analyseresultaten blijkt dat diverse concentraties in het grondwater uit zowel de diepe peilbuis 109b en de opnieuw bemonsterde peilbuis 111 nu alleen de betreffende streefwaarden overschrijden.

Uit analyseresultaten van de genomen grondmonsters kan worden geconcludeerd dat plaatselijk ook sprake is van sterk met PAK verontreinigde grond. De omvang komt op circa 1.368 m³ sterk verontreinigde grond en grondwater.

Locatie 3

De concentraties van minerale olie en vluchtige aromaten (BETXN) overschrijden bij de horizontale- en verticale afperking ten hoogste de betreffende streefwaarden.

Indicatieve bepaling kwaliteitsklasse klei onder zandlaag

Op basis van de resultaten van de twee aanvullend genomen mengmonsters kan indicatief worden gesteld dat de kleilaag onder het zand kan gaan vallen in de kwaliteitsklasse industrie of zelfs nooit toepasbaar kan zijn.

Asbestonderzoek

In geen van de samengestelde mengmonsters van de ruimtelijke eenheden 4, 5 en 6 is asbesthoudendheid aangetoond. Op twee verschillende locaties is asbestverdacht materiaal waargenomen.

In inspectiegat 1 is asbestverdacht dakleer aangetroffen. Uit analyse van het verzamelmonster bleek het materiaal echter niet asbesthoudend. Op de vloer nabij inspectiegat 23 zijn asbesverdachte plaatjes aangetroffen. Deze bleken na analyse wel asbesthoudend te zijn (2 tot 5% chrysotiel, goed hechtgebonden). Deze plaatjes lagen echter op de vloer en waren niet in de grond aangetroffen. De grond is daarom vooralsnog asbestvrij.

Asfaltonderzoek

In totaal zijn er drie kernen geplaatst in het te verwijderen asfalt.

Uit de constructieopbouw en de PAK marker blijkt dat het gehalte PAK niet hoger is dan 250 mg/kg d.s.. Na analyse van de kernen 1 en 3 blijkt dat het gehalte net onder en net boven de grens voor warm hergebruik liggen (75 mg/kg d.s.).

Het asfalt aan de Zuidzijde van het perceel is circa 27 cm dik en heeft een oppervlak van circa 745,5 m². Daarmee is het volume circa 201 m³. Gehalte PAK 69 mg/kg d.s.

De dikte van het asfalt nabij de woning (kern K3) is 22 cm en het oppervlakte is circa 85 m². Daarmee is het volume circa 18,7 m³. Gehalte PAK 85 mg/kg d.s.

Aanbevelingen

Op basis van de aangetoonde resultaten kan worden gesteld dat er sprake is van een ernstig geval van bodemverontreiniging op de onderzoekslocatie.

De verontreiniging is op te delen in drie delen.

Immobiele verontreiniging bovengrond tot 1,0 m-mv

Op basis van de resultaten van het eerder uitgevoerd bodemonderzoek en de twee aanvullende indicatieve mengmonsters kan worden gesteld de bovengrond tot 1,0 m-mv redelijk homogeen sterk verontreinigd is met zware metalen en/of PAK. In de ondergrond is plaatselijk ook sprake van sterke verontreiniging met zware metalen en/of PAK.

Aanbevolen wordt de bovengrond tot een meter minus maaiveld te ontgraven en af te voeren als sterk verontreinigde grond. Hierna kan een leeflaag van een meter worden aangebracht.

In totaal is hier sprake van circa 12.000 m³ grond.

Een partijkeuring kan een eventuele hergebruiksklasse bepalen. Gezien de aangetoonde verontreiniging mag een partij niet groter zijn dan 2.000 ton.

Mobiele verontreiniging minerale olie en naftaleen in grond en grondwater

Door ontgraving en bemaling met striptoren kan het grootste deel van de verontreiniging worden weggenomen. Hierna zal een monitoring van het grondwater noodzakelijk zijn.

De kleine spot sterk met minerale olie verontreinigde grond kan het beste ook direct worden gesaneerd.

Bovenstaande werkzaamheden kunnen met behulp van een BUS-melding (BUS= Besluit Uniforme Sanering) worden gemeld aan het bevoegd gezag (Provincie Utrecht).

Na de sanering kan er dus nog plaatselijk sprake zijn van spots met sterk verontreinigde grond voor wat betreft zware metalen en PAK.

Voor bijvoorbeeld infrawerkzaamheden in deze ondergrond is het raadzaam dit onder 3T condities uit te voeren met milieukundige begeleiding.

Bijlage 1

Kaartmateriaal, tekening en foto's



0 m 125 m 625 m

Deze kaart is noordgericht.

Schaal 1: 12500

 Hier bevindt zich Kadastraal object MAARSSSEN A 6220
Oostkanaaldijk 5, 3603 CX MAARSSSEN
CC-BY Kadaster.



<p>BEBOUWING a bebouwd gebied b gebouwen c hoogbouw d kas</p> <p>WEGEN autosnelweg hoofdweg met gescheiden rijbanen hoofdweg regionale weg met gescheiden rijbanen regionale weg lokale weg met gescheiden rijbanen lokale weg weg met losse of slechte verharding onverharde weg straat/overige weg voetgangersgebied fietspad pad, voetpad weg in aanleg</p> <p>viaduct aquaduct tunnel vaste brug beweegbare brug brug op pijlers</p>	<p>SPOORWEGEN spoorweg: enkelspoor spoorweg: meersporig a station b spoorweg in tunnel tramweg a sneltram b sneltramhalte a metro bovengronds b metrostation</p> <p>HYDROGRAFIE waterloop: smaller dan 3 m waterloop: 3-6 m breed waterloop: breder dan 6 m a schutsluis b stuwen c koedam a duiker b grondduiker c afsluitbare duiker</p> <p>BODEMGEBRUIK a grasland met sloten b akkerland met gewassen c boomgaard d fruitkwekerij e boomkwekerij f grasland met populierenopstand g loofbos h naaldbos i gemengd bos j griend k heide l zand m drasland, moeras n rietland o dodenakker, begraafplaats p overig bodemgebruik</p>	<p>OVERIGE SYMBOLEN a religieus gebouw b toren, hoge koepel c religieus gebouw met toren d markant object e watertoren f vuurtoren a gemeentehuis b postkantoor c politiebureau d wegwijzer a kapel b kruis c vlampijp d telescoop a windmolen b waterradmolen c windmotor d windturbine a oliepompinstallatie b seinmast c zendmast a hunebed b monument c gemaal a kampeertrein b sportcomplex c ziekenhuis a Pl b Gp c . schietbaan afrastering hoogspanningsleiding met mast muur geluidswering</p>
---	---	---

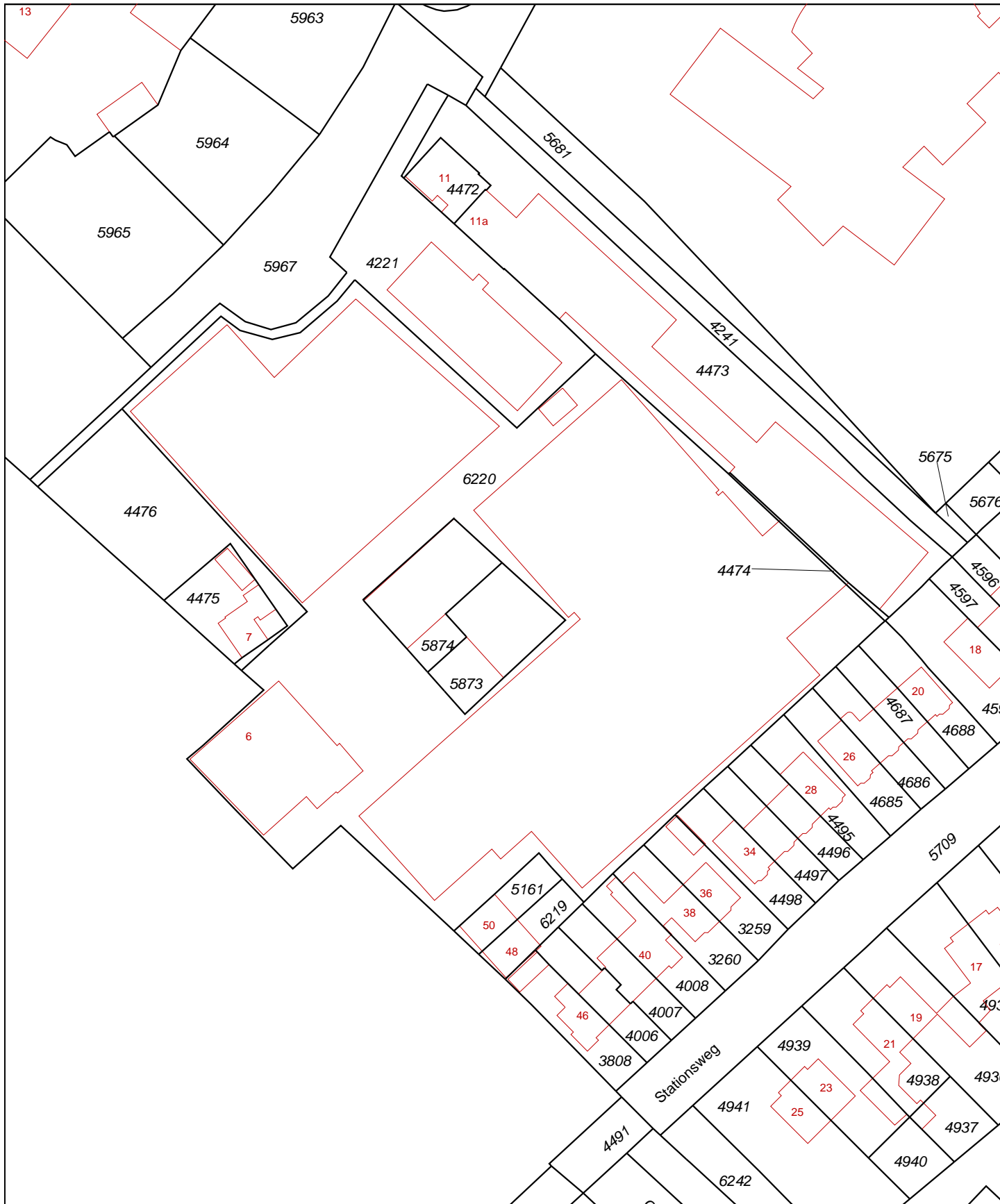

12345
25

- Deze kaart is noordgericht
- Perceelnummer
- Huisnummer
- Vastgestelde kadastrale grens
- Voorlopige kadastrale grens
- Administratieve kadastrale grens
- Bebouwing
- Overige topografie

Schaal 1:1000

Kadastrale gemeente
Sectie
Perceel

MAARSSSEN
A
6220



Oud kaartmateriaal



Kaart 1926



Kaart 1948

Oud kaartmateriaal

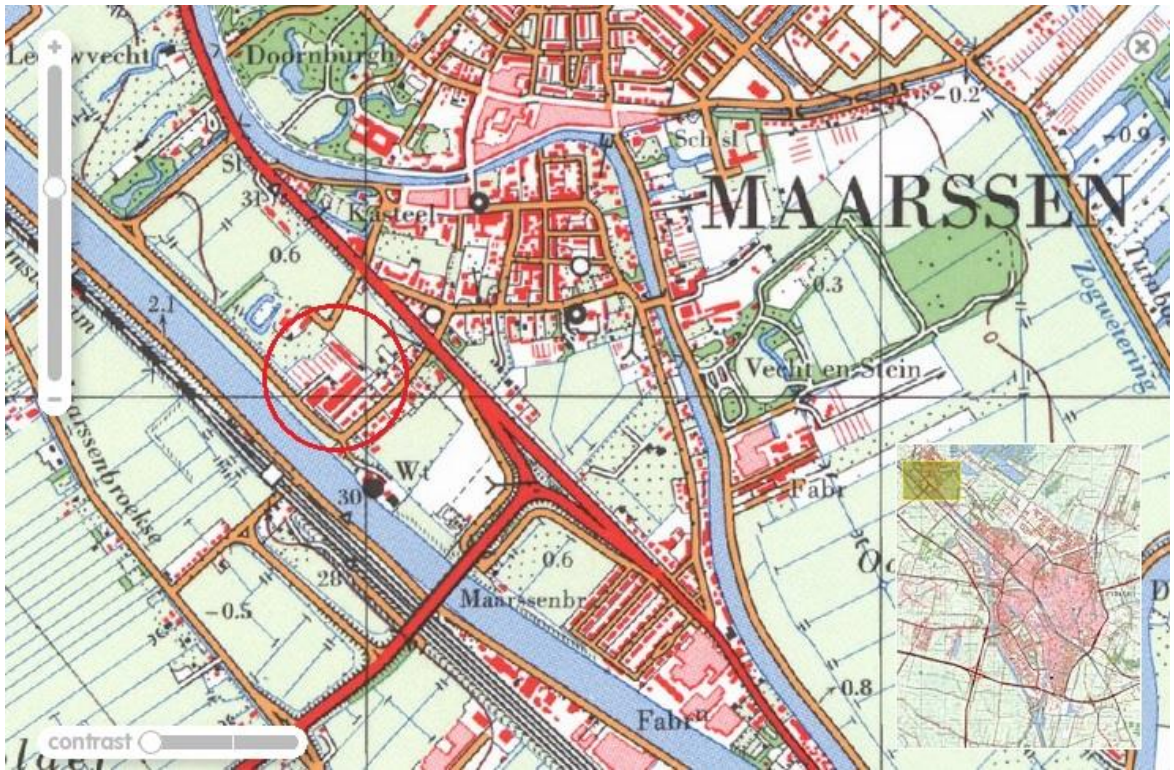

Kaart 1970

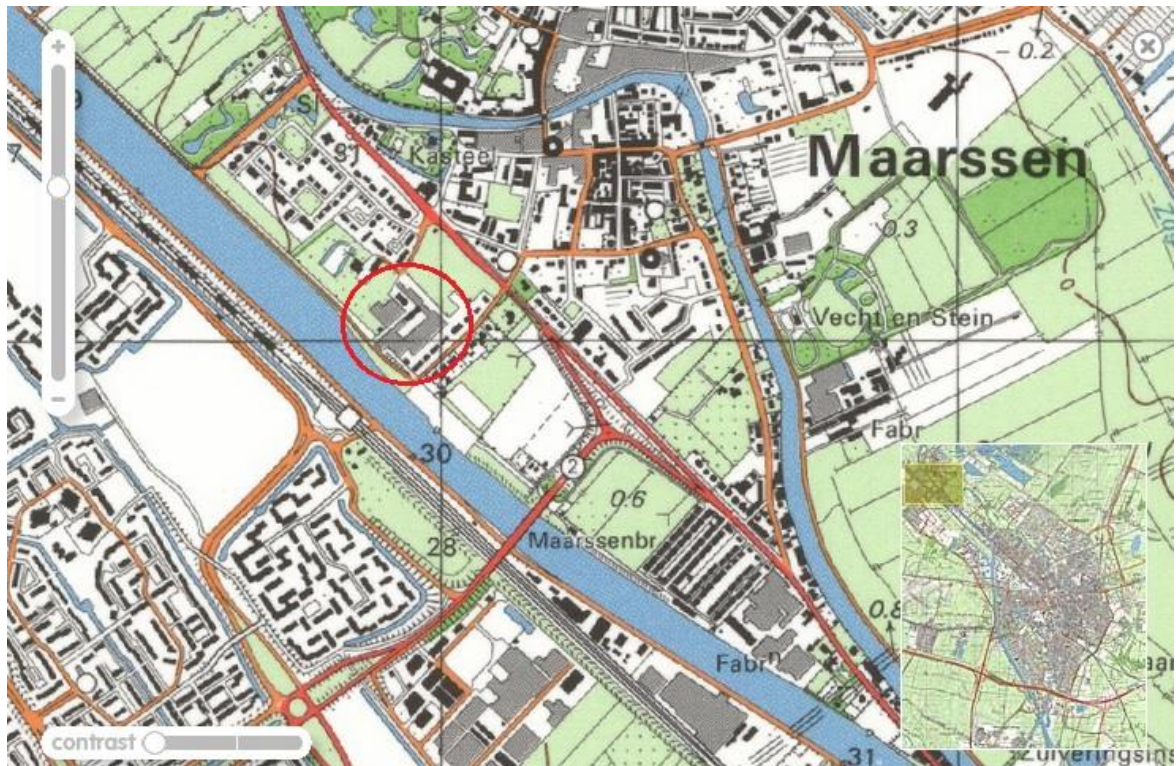

Kaart 1981

Foto's locatie



Foto's locatie



Foto's locatie

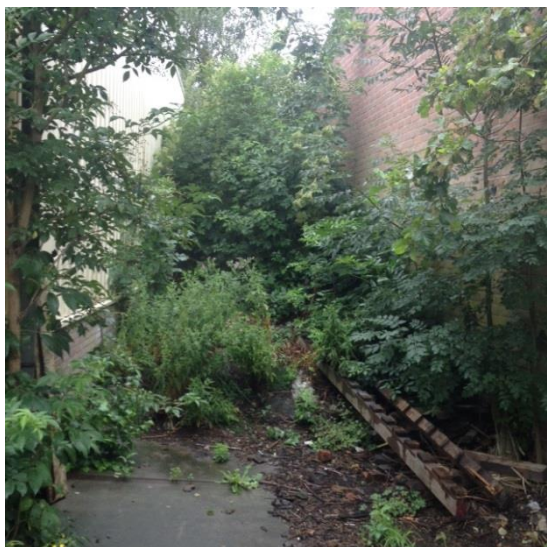

Foto's locatie

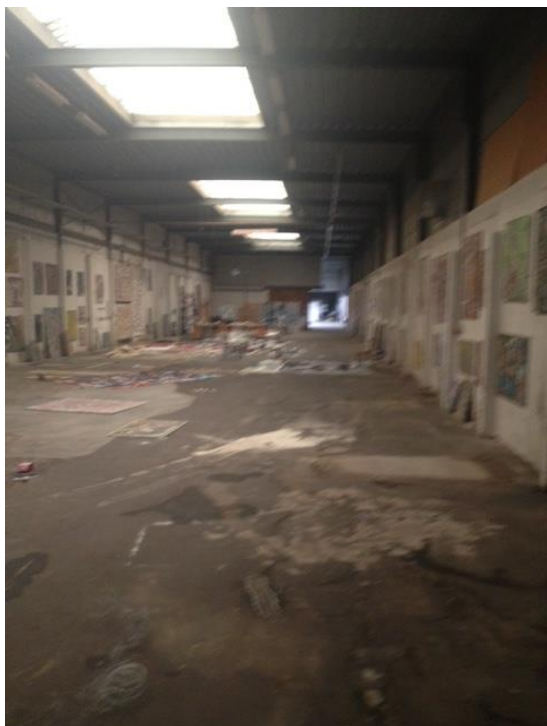

Foto's locatie



Foto's locatie



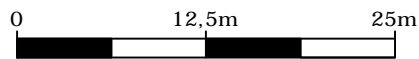

"Ondanks de grote zorgvuldigheid waarmee Search Ingenieursbureau B.V. deze tekening heeft samengesteld, kunnen aan de maatvoeringen op deze tekening geen rechten worden ontleend. Maatvoeringen dienen in het werk gecontroleerd te worden."

- ⊕ boring en peilbuis
- ⊕ boring tot 200cm - m.v.
- ⊕ boring tot 100cm - m.v.
- ⊗ boring tot 50cm - m.v.
- onderzoekslocatie
- bebouwing

Search Ingenieursbureau B.V.		Project: Oostkanaaldijk 6 te Maarsssen	
Hoofdkantoor Meerstraat 2 Postbus 83 5473 ZH Heeswijk tel: 0413-241666 fax: 0413-241667 www.searchbv.nl		Amsterdam Petroleumhavenweg 8 1041 AC Amsterdam tel: 020-5061616 fax: 020-5061617 milieu@searchbv.nl	
Projectnummer: 25.15.00269.1		Datum: 17-06-2015	Kenmerk: 00269.1
Opdrachtgever: Kuin vastgoedontwikkeling BV		Getekend: HSL	Schaal: 1:500
		Gezien: JEG	Formaat: A3
		Versie: 1.1	Bijlage: 2

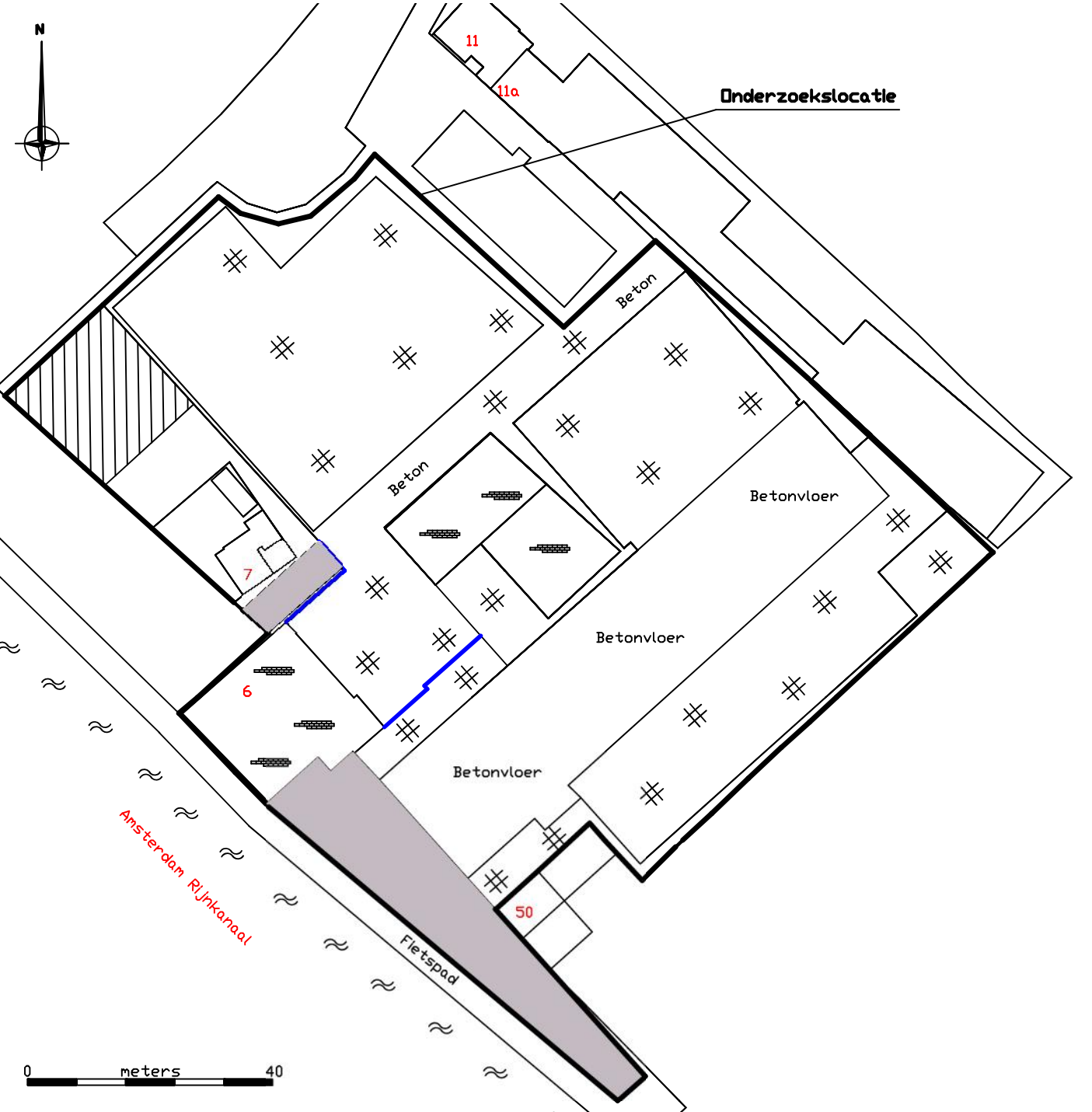





Locatie: Oostkanaaldijk 6

Te: Maarsse

Projectnummer: 051002736

Opdrachtgever: Kuin Vastgoedontwikkeling

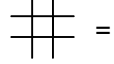
Legenda

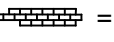
-  = Asfalt
-  = Puinverharding
-  = Oppervlaktewater
-  = Stelconplaten
-  = Hekwerk
-  = Tegels/klinkers

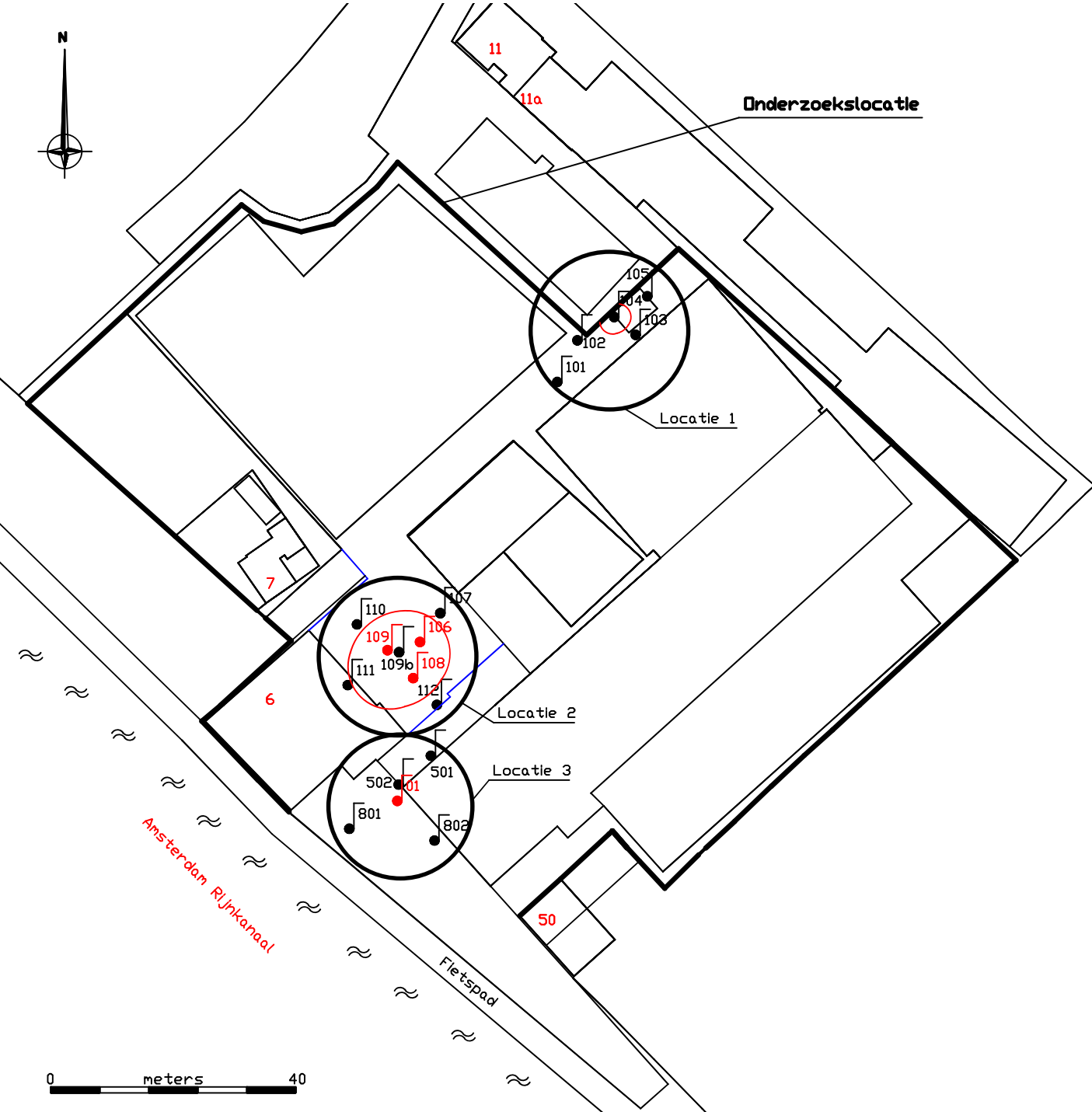

Locatie: Oostkanaaldijk 6
 Te: Maarsse
 Projectnummer: 051002736
 Opdrachtgever: Kuin Vastgoedontwikkeling

Legenda

- = Peilbuis
- (red) = Peilbuis met interventiewaarde overschrijdingen in grond en grondwater
- (red) = Interventiewaarde contour

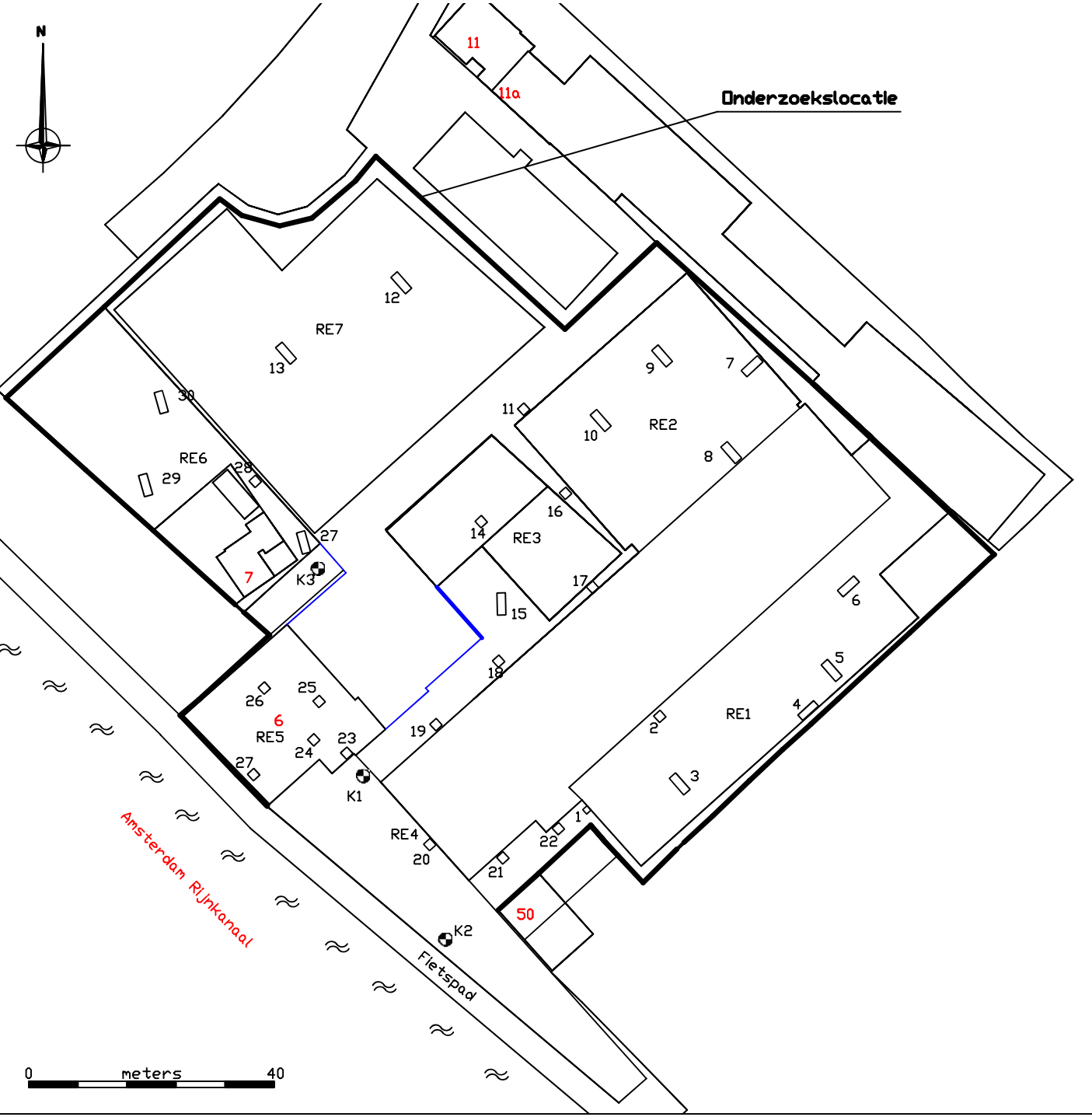

Locatie: Oostkanaaldijk 6
 Te: Maarsse
 Projectnummer: 051002736
 Opdrachtgever: Kuin Vastgoedontwikkeling

Legenda
 □/□ = Inspectiegat / -sleuf
 ● = Kernboring



Locatie: Oostkanaaldijk 6

Te: Maarsse

Projectnummer: 051002736

Opdrachtgever: Kuin Vastgoedontwikkeling

Legenda

 = Puinverharding

 = Puin / grond

Bijlage 2

Analysecertificaten

Bodembelang BV
T.a.v. R. Pronk
Belkmerweg 34
1754 BC BURGERBRUG

Analyscertificaat

Datum: 13-08-2015

Hierbij ontvangt u de resultaten van het navolgende laboratoriumonderzoek.

Certificaatnummer/Versie	2015088904/1
Uw project/verslagnummer	051002736
Uw projectnaam	Oostkanaaldijk 6
Uw ordernummer	051002736
Monster(s) ontvangen	12-08-2015

Dit certificaat mag uitsluitend in zijn geheel worden gereproduceerd.

De grondmonsters worden tot 4 weken na datum ontvangst bewaard en watermonsters tot 2 weken na datum ontvangst. Zonder tegenbericht worden de monsters nadien afgevoerd. Indien de monsters langer bewaard dienen te blijven verzoeken wij U dit exemplaar uiterlijk 1 werkdag voor afloop van de standaardbewaarperiode ondertekend aan ons te retourneren. Voor de kosten van het langer bewaren van monsters verwijzen wij naar de prijslijst.

Bewaren tot:

Datum:

Naam:

Handtekening:

Wij vertrouwen erop uw opdracht hiermee naar verwachting te hebben uitgevoerd, mocht U naar aanleiding van dit analysecertificaat nog vragen hebben verzoeken wij U contact op te nemen met de afdeling Verkoop en Advies.

Met vriendelijke groet,

Eurofins Analytico B.V.



Ing. A. Veldhuizen
Technical Manager

Eurofins Analytico B.V.

Gildeweg 44-46
3771 NB Barneveld
P.O. Box 459
3770 AL Barneveld NL

Tel. +31 (0)34 242 63 00
Fax +31 (0)34 242 63 99
E-mail info-env@eurofins.nl
Site www.eurofins.nl

BNP Paribas S.A. 227 9245 25
VAT/BTW No. NL 8043.14.883.B01
KvK No. 09088623
IBAN: NL71BNPA0227924525
BIC: BNPANL2A

Eurofins Analytico B.V. is ISO 14001: 2004 gecertificeerd door TÜV en erkend door het Vlaamse Gewest (OVAM en Dep. LNE), het Brusselse Gewest (BIM), het Waalse Gewest (DGRNE-OWD) en door de overheid van Luxemburg (MEV).



Analysecertificaat

Uw project/verslagnummer	051002736	Certificaatnummer/Versie	2015088904/1
Uw projectnaam	Oostkanaaldijk 6	Startdatum	12-08-2015
Uw ordernummer	051002736	Rapportagedatum	13-08-2015/07:06
Monsternemer	R. Pronk	Bijlage	A, B, C
Monstermatrix	Grond; Grond (AS3000)	Pagina	1/1

Analyse	Eenheid	1
Voorbehandeling		
Cryogeen malen AS3000		Uitgevoerd
Bodemkundige analyses		
S Droge stof	% (m/m)	74.7
S Organische stof	% (m/m) ds	3.4 ¹⁾
Q Gloeirest	% (m/m) ds	96.3
Minerale olie		
Minerale olie (C10-C12)	mg/kg ds	<3.0
Minerale olie (C12-C16)	mg/kg ds	<5.0
Minerale olie (C16-C21)	mg/kg ds	<5.0
Minerale olie (C21-C30)	mg/kg ds	<11
Minerale olie (C30-C35)	mg/kg ds	<5.0
Minerale olie (C35-C40)	mg/kg ds	<6.0
S Minerale olie totaal (C10-C40)	mg/kg ds	<35

Nr.	Monsterschrijving	Datum monstername	Monster nr.
1	601A	12-Aug-2015	8678929

Eurofins Analytico B.V.

Gildeweg 44-46
3771 NB Barneveld
P.O. Box 459
3770 AL Barneveld NL

Tel. +31 (0)34 242 63 00
Fax +31 (0)34 242 63 99
E-mail info-env@eurofins.nl
Site www.eurofins.nl

BNP Paribas S.A. 227 9245 25
VAT/BTW No. NL 8043.14.883.B01
KvK No. 09088623
IBAN: NL71BNP0227924525
BIC: BNPANL2A



Q: door RvA geaccrediteerde verrichting
A: AP04 erkende verrichting
S: AS 3000 erkende verrichting
V: VLAREL erkende verrichting

Dit certificaat mag uitsluitend in zijn geheel worden aereproduceerd.

Eurofins Analytico B.V. is ISO 14001: 2004 gecertificeerd door TÜV en erkend door het Vlaamse Gewest (OVAM en Dep. LNE), het Brusselse Gewest (BIM), het Waalse Gewest (DGRNE-OWD) en door de overheid van Luxemburg (MEV).





Bijlage (A) met deelmonsterinformatie behorende bij analysecertificaat 2015088904/1

Monster nr.	Boornr	Omschrijving	Van	Tot	Barcode	Monsteromschrijving
8678929	601	601A	150	200	0532592628	601A



Eurofins Analytico B.V.

Gildeweg 44-46
 3771 NB Barneveld
 P.O. Box 459
 3770 AL Barneveld NL
 Tel. +31 (0)34 242 63 00
 Fax +31 (0)34 242 63 99
 E-mail info-env@eurofins.nl
 Site www.eurofins.nl

BNP Paribas S.A. 227 9245 25
 VAT/BTW No. NL 8043.14.883.B01
 KvK No. 09088623
 IBAN: NL71BNPA0227924525
 BIC: BNPANL2A

Eurofins Analytico B.V. is ISO 14001: 2004 gecertificeerd door TÜV en erkend door het Vlaamse Gewest (OVAM en Dep. LNE), het Brusselse Gewest (BIM), het Waalse Gewest (DGRNE-OWD) en door de overheid van Luxemburg (MEV).

**Bijlage (B) met opmerkingen behorende bij analysecertificaat 2015088904/1**

Pagina 1/1

Opmerking 1)

Het organische stof gehalte is gecorrigeerd voor het lutumgehalte van 5.4 % m/m (SIKB 3010 pb 3).

**Eurofins Analytico B.V.**

Gildeweg 44-46 Tel. +31 (0)34 242 63 00
3771 NB Barneveld Fax +31 (0)34 242 63 99
P.O. Box 459 E-mail info-env@eurofins.nl
3770 AL Barneveld NL Site www.eurofins.nl

BNP Paribas S.A. 227 9245 25
VAT/BTW No. NL 8043.14.883.B01
KvK No. 09088623
IBAN: NL71BNPA0227924525
BIC: BNPANL2A

Eurofins Analytico B.V. is ISO 14001: 2004 gecertificeerd door TÜV en erkend door het Vlaamse Gewest (OVAM en Dep. LNE), het Brusselse Gewest (BIM), het Waalse Gewest (DGRNE-OWD) en door de overheid van Luxemburg (MEV).



Bijlage (C) met methodeverwijzingen behorende bij analysecertificaat 2015088904/1

Pagina 1/1

Analyse	Methode	Techniek	Methode referentie
Cryogeen malen AS3000	W0106	Voorbehandeling	Cf. AS3000
Droge Stof	W0104	Gravimetrie	Cf. pb 3010-2 en gw. NEN-ISO 11465
Organische stof (gloeirest)	W0109	Gravimetrie	Cf. pb 3010-3 en cf. NEN 5754
Minerale Olie (GC) (C10 - C40)	W0202	GC-FID	Cf. pb 3010-7 en gw. NEN-EN-ISO 16703



Eurofins Analytico B.V.

Gildeweg 44-46
 3771 NB Barneveld
 P.O. Box 459
 3770 AL Barneveld NL

Tel. +31 (0)34 242 63 00
 Fax +31 (0)34 242 63 99
 E-mail info-env@eurofins.nl
 Site www.eurofins.nl

BNP Paribas S.A. 227 9245 25
 VAT/BTW No. NL 8043.14.883.B01
 KvK No. 09088623
 IBAN: NL71BNPA0227924525
 BIC: BNPANL2A

Eurofins Analytico B.V. is ISO 14001: 2004 gecertificeerd door TÜV en erkend door het Vlaamse Gewest (OVAM en Dep. LNE), het Brusselse Gewest (BIM), het Waalse Gewest (DGRNE-OWD) en door de overheid van Luxemburg (MEV).

Bodembelang BV
T.a.v. R. Pronk
Belkmerweg 34
1754 BC BURGERBRUG

Analyscertificaat

Datum: 20-08-2015

Hierbij ontvangt u de resultaten van het navolgende laboratoriumonderzoek.

Certificaatnummer/Versie	2015091151/1
Uw project/verslagnummer	051002736
Uw projectnaam	Oostkanaaldijk 6
Uw ordernummer	051002736
Monster(s) ontvangen	19-08-2015

Dit certificaat mag uitsluitend in zijn geheel worden gereproduceerd.

De grondmonsters worden tot 4 weken na datum ontvangst bewaard en watermonsters tot 2 weken na datum ontvangst. Zonder tegenbericht worden de monsters nadien afgevoerd. Indien de monsters langer bewaard dienen te blijven verzoeken wij U dit exemplaar uiterlijk 1 werkdag voor afloop van de standaardbewaarperiode ondertekend aan ons te retourneren. Voor de kosten van het langer bewaren van monsters verwijzen wij naar de prijslijst.

Bewaren tot:

Datum:

Naam:

Handtekening:

Wij vertrouwen erop uw opdracht hiermee naar verwachting te hebben uitgevoerd, mocht U naar aanleiding van dit analyscertificaat nog vragen hebben verzoeken wij U contact op te nemen met de afdeling Verkoop en Advies.

Met vriendelijke groet,

Eurofins Analytico B.V.



Ing. A. Veldhuizen
Technical Manager

Eurofins Analytico B.V.

Gildeweg 44-46
3771 NB Barneveld
P.O. Box 459
3770 AL Barneveld NL

Tel. +31 (0)34 242 63 00
Fax +31 (0)34 242 63 99
E-mail info-env@eurofins.nl
Site www.eurofins.nl

BNP Paribas S.A. 227 9245 25
VAT/BTW No. NL 8043.14.883.B01
KvK No. 09088623
IBAN: NL71BNPA0227924525
BIC: BNPANL2A

Eurofins Analytico B.V. is ISO 14001: 2004 gecertificeerd door TÜV en erkend door het Vlaamse Gewest (OVAM en Dep. LNE), het Brusselse Gewest (BIM), het Waalse Gewest (DGRNE-OWD) en door de overheid van Luxemburg (MEV).

Analysecertificaat

Uw project/verslagnummer	051002736	Certificaatnummer/Versie	2015091151/1
Uw projectnaam	Oostkanaaldijk 6	Startdatum	19-08-2015
Uw ordernummer	051002736	Rapportagedatum	20-08-2015/12:32
Monsternemer	D.J. Schermer	Bijlage	A, B, C
Monstermatrix	Grond; Grond (AS3000)	Pagina	1/1

Analyse	Eenheid	1	2	3
Voorbehandeling				
Cryogeen malen AS3000		Uitgevoerd	Uitgevoerd	Uitgevoerd
Bodemkundige analyses				
S Droge stof	% (m/m)	72.4	68.1	71.9
S Organische stof	% (m/m) ds	6.6 ¹⁾	7.1 ¹⁾	6.4 ¹⁾
Q Gloeirest	% (m/m) ds	93.0	92.5	93.2
Minerale olie				
Minerale olie (C10-C12)	mg/kg ds	<3.0	<3.0	<3.0
Minerale olie (C12-C16)	mg/kg ds	<5.0	<5.0	<5.0
Minerale olie (C16-C21)	mg/kg ds	<5.0	7.4	15
Minerale olie (C21-C30)	mg/kg ds	<11	<11	<11
Minerale olie (C30-C35)	mg/kg ds	<5.0	6.5	6.6
Minerale olie (C35-C40)	mg/kg ds	<6.0	<6.0	<6.0
S Minerale olie totaal (C10-C40)	mg/kg ds	<35	<35	38

Zie bijl.

Nr.	Monsterschrijving	Datum monstername	Monster nr.
1	102	19-Aug-2015	8685133
2	103	19-Aug-2015	8685134
3	105	19-Aug-2015	8685135

Eurofins Analytico B.V.

Gildeweg 44-46
3771 NB Barneveld
P.O. Box 459
3770 AL Barneveld NL

Tel. +31 (0)34 242 63 00
Fax +31 (0)34 242 63 99
E-mail info-env@eurofins.nl
Site www.eurofins.nl

BNP Paribas S.A. 227 9245 25
VAT/BTW No. NL 8043.14.883.B01
KvK No. 09088623
IBAN: NL71BNP0227924525
BIC: BNPANL2A



Q: door RvA geaccrediteerde verrichting
A: AP04 erkende verrichting
S: AS 3000 erkende verrichting
V: VLAREL erkende verrichting

Dit certificaat mag uitsluitend in zijn geheel worden aereproduceerd.

Eurofins Analytico B.V. is ISO 14001: 2004 gecertificeerd door TÜV en erkend door het Vlaamse Gewest (OVAM en Dep. LNE), het Brusselse Gewest (BIM), het Waalse Gewest (DGRNE-OWD) en door de overheid van Luxemburg (MEV).

Akkoord
Pr.coörd.





Bijlage (A) met deelmonsterinformatie behorende bij analysecertificaat 2015091151/1

Monster nr.	Boornr	Omschrijving	Van	Tot	Barcode	Monsteromschrijving
8685133	102	102	100	150	0532592491	102
8685134	103	103	100	150	0532592488	103
8685135	105	105	100	150	0532592496	105



Eurofins Analytico B.V.

Gildeweg 44-46
 3771 NB Barneveld
 P.O. Box 459
 3770 AL Barneveld NL
 Tel. +31 (0)34 242 63 00
 Fax +31 (0)34 242 63 99
 E-mail info-env@eurofins.nl
 Site www.eurofins.nl

BNP Paribas S.A. 227 9245 25
 VAT/BTW No. NL 8043.14.883.B01
 KvK No. 09088623
 IBAN: NL71BNPA0227924525
 BIC: BNPANL2A

Eurofins Analytico B.V. is ISO 14001: 2004 gecertificeerd door TÜV en erkend door het Vlaamse Gewest (OVAM en Dep. LNE), het Brusselse Gewest (BIM), het Waalse Gewest (DGRNE-OWD) en door de overheid van Luxemburg (MEV).

**Bijlage (B) met opmerkingen behorende bij analysecertificaat 2015091151/1**

Pagina 1/1

Opmerking 1)

Het organische stof gehalte is gecorrigeerd voor het lutumgehalte van 5.4 % m/m (SIKB 3010 pb 3).

**Eurofins Analytico B.V.**

Gildeweg 44-46 Tel. +31 (0)34 242 63 00
3771 NB Barneveld Fax +31 (0)34 242 63 99
P.O. Box 459 E-mail info-env@eurofins.nl
3770 AL Barneveld NL Site www.eurofins.nl

BNP Paribas S.A. 227 9245 25
VAT/BTW No. NL 8043.14.883.B01
KvK No. 09088623
IBAN: NL71BNPA0227924525
BIC: BNPANL2A

Eurofins Analytico B.V. is ISO 14001: 2004 gecertificeerd door TÜV en erkend door het Vlaamse Gewest (OVAM en Dep. LNE), het Brusselse Gewest (BIM), het Waalse Gewest (DGRNE-OWD) en door de overheid van Luxemburg (MEV).



Bijlage (C) met methodeverwijzingen behorende bij analysecertificaat 2015091151/1

Pagina 1/1

Analyse	Methode	Techniek	Methode referentie
Cryogeen malen AS3000	W0106	Voorbehandeling	Cf. AS3000
Droge Stof	W0104	Gravimetrie	Cf. pb 3010-2 en gw. NEN-ISO 11465
Organische stof (gloeirest)	W0109	Gravimetrie	Cf. pb 3010-3 en cf. NEN 5754
Minerale Olie (GC) (C10 - C40)	W0202	GC-FID	Cf. pb 3010-7 en gw. NEN-EN-ISO 16703
Chromatogram M0 (GC)	W0202	GC-FID	Gelijkw. NEN-EN-ISO 16703



Eurofins Analytico B.V.

Gildeweg 44-46
 3771 NB Barneveld
 P.O. Box 459
 3770 AL Barneveld NL

Tel. +31 (0)34 242 63 00
 Fax +31 (0)34 242 63 99
 E-mail info-env@eurofins.nl
 Site www.eurofins.nl

BNP Paribas S.A. 227 9245 25
 VAT/BTW No. NL 8043.14.883.B01
 KvK No. 09088623
 IBAN: NL71BNPA0227924525
 BIC: BNPANL2A

Eurofins Analytico B.V. is ISO 14001: 2004 gecertificeerd door TÜV en erkend door het Vlaamse Gewest (OVAM en Dep. LNE), het Brusselse Gewest (BIM), het Waalse Gewest (DGRNE-OWD) en door de overheid van Luxemburg (MEV).

Chromatogram TPH/ Mineral Oil

Sample ID.: 8685135
Certificate no.: 2015091151
Sample description.: 105

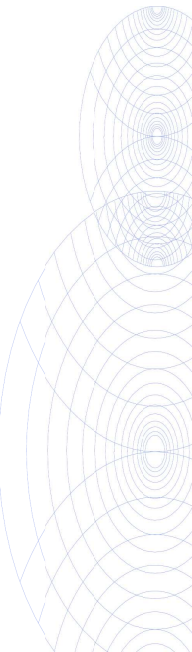
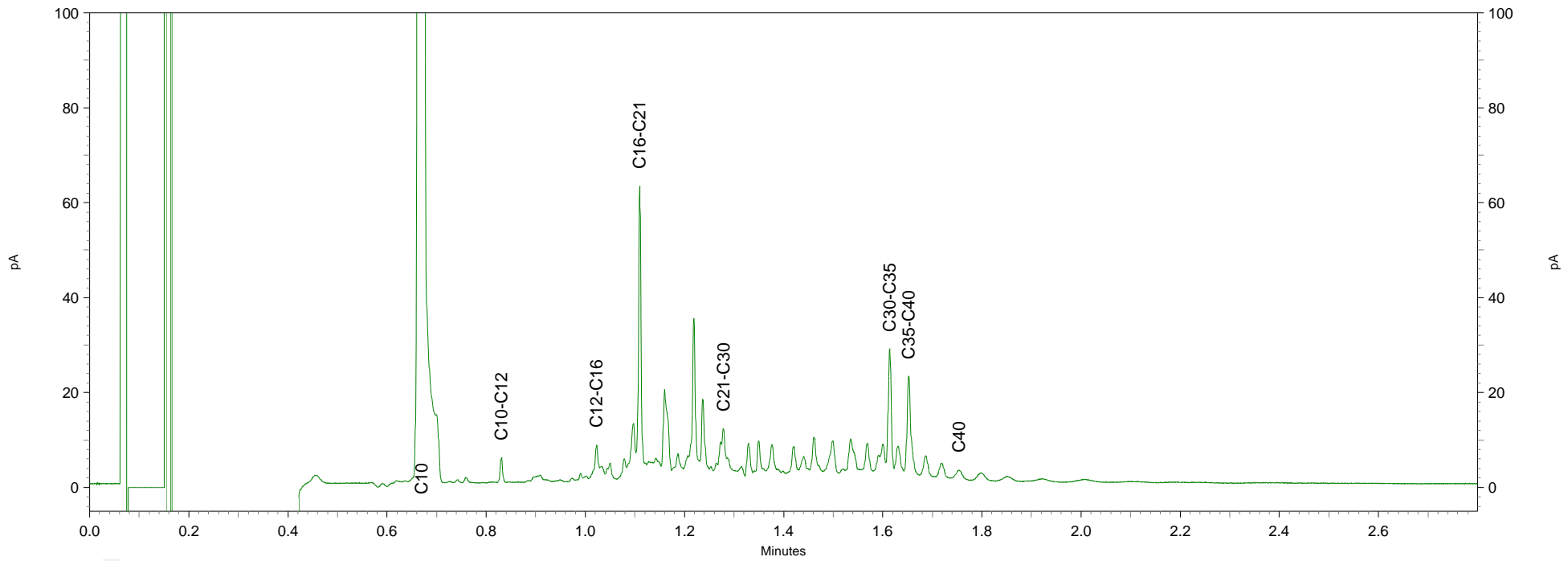
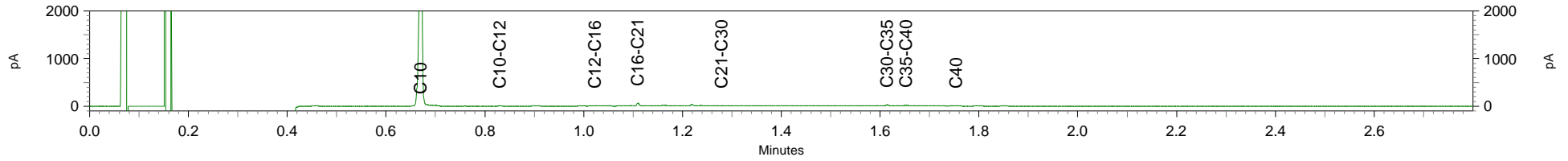



Bodembelang
T.a.v. R. Pronk
Zandloper 17
1731LM WINKEL

Analyscertificaat

Datum: 21-07-2015

Hierbij ontvangt u de resultaten van het navolgende laboratoriumonderzoek.

Certificaatnummer/Versie	2015081204/1
Uw project/verslagnummer	051002736
Uw projectnaam	Oostkanaaldijk 6
Uw ordernummer	051002736
Monster(s) ontvangen	20-07-2015

Dit certificaat mag uitsluitend in zijn geheel worden gereproduceerd.

De grondmonsters worden tot 4 weken na datum ontvangst bewaard en watermonsters tot 2 weken na datum ontvangst. Zonder tegenbericht worden de monsters nadien afgevoerd. Indien de monsters langer bewaard dienen te blijven verzoeken wij U dit exemplaar uiterlijk 1 werkdag voor afloop van de standaardbewaarperiode ondertekend aan ons te retourneren. Voor de kosten van het langer bewaren van monsters verwijzen wij naar de prijslijst.

Bewaren tot:

Datum:

Naam:

Handtekening:

Wij vertrouwen erop uw opdracht hiermee naar verwachting te hebben uitgevoerd, mocht U naar aanleiding van dit analysecertificaat nog vragen hebben verzoeken wij U contact op te nemen met de afdeling Verkoop en Advies.

Met vriendelijke groet,

Eurofins Analytico B.V.



Ing. A. Veldhuizen
Technical Manager

Eurofins Analytico B.V.

Gildeweg 44-46
3771 NB Barneveld
P.O. Box 459
3770 AL Barneveld NL

Tel. +31 (0)34 242 63 00
Fax +31 (0)34 242 63 99
E-mail info-env@eurofins.nl
Site www.eurofins.nl

BNP Paribas S.A. 227 9245 25
VAT/BTW No. NL 8043.14.883.B01
KvK No. 09088623
IBAN: NL71BNPA0227924525
BIC: BNPANL2A

Eurofins Analytico B.V. is ISO 14001: 2004 gecertificeerd door TÜV en erkend door het Vlaamse Gewest (OVAM en Dep. LNE), het Brusselse Gewest (BIM), het Waalse Gewest (DGRNE-OWD) en door de overheden van Frankrijk en Luxemburg (MEV).

Analysecertificaat

Uw project/verslagnummer 051002736
 Uw projectnaam Oostkanaaldijk 6
 Uw ordernummer 051002736

Monsternemer R. Pronk
 Monstermatrix Water; Water (AS3000)

Certificaatnummer/Versie 2015081204/1
 Startdatum 20-07-2015
 Rapportagedatum 21-07-2015/16:44
 Bijlage A, B, C
 Pagina 1/2

Analyse	Eenheid	1	2	3	4	5
Metalen						
S Barium (Ba)	µg/L	240	190	180	720	190
S Cadmium (Cd)	µg/L	<0.20	<0.20	<0.20	<0.20	<0.20
S Kobalt (Co)	µg/L	12	<2.0	<2.0	<2.0	<2.0
S Koper (Cu)	µg/L	<2.0	<2.0	3.6	<2.0	<2.0
S Kwik (Hg)	µg/L	<0.050	<0.050	<0.050	<0.050	<0.050
S Molybdeen (Mo)	µg/L	3.4	<2.0	2.2	2.9	<2.0
S Nikkel (Ni)	µg/L	6.9	<3.0	<3.0	<3.0	3.5
S Lood (Pb)	µg/L	<2.0	<2.0	<2.0	<2.0	<2.0
S Zink (Zn)	µg/L	37	14	14	33	38
Vluchtige Aromatische Koolwaterstoffen						
S Benzeen	µg/L	<0.20	<0.20	0.25	0.36	0.40
S Toluene	µg/L	2.3	2.8	3.5	4.0	4.5
S Ethylbenzeen	µg/L	0.88	0.76	0.73	0.54	0.89
S o-Xyleen	µg/L	1.5	1.6	1.2	0.96	2.1
S m,p-Xyleen	µg/L	3.1	2.6	2.9	2.0	2.5
S Xylenen (som) factor 0,7	µg/L	4.6	4.2	4.1	3.0	4.6
BTEX (som)	µg/L	7.8	7.8	8.6	7.9	10
S Naftaleen	µg/L	0.42	0.36	0.20	0.096	0.24
S Styreen	µg/L	<0.20	<0.20	<0.20	<0.20	<0.20
Vluchtige organische halogeenkoolwaterstoffen						
S Dichloormethaan	µg/L	<0.20	<0.20	<0.20	<0.20	<0.20
S Trichloormethaan	µg/L	<0.20	<0.20	<0.20	<0.20	<0.20
S Tetrachloormethaan	µg/L	<0.10	<0.10	<0.10	<0.10	<0.10
S Trichlooretheen	µg/L	<0.20	<0.20	<0.20	<0.20	<0.20
S Tetrachlooretheen	µg/L	<0.10	<0.10	<0.10	<0.10	<0.10
S 1,1-Dichloorethaan	µg/L	<0.20	<0.20	<0.20	<0.20	<0.20
S 1,2-Dichloorethaan	µg/L	<0.20	<0.20	<0.20	<0.20	<0.20
S 1,1,1-Trichloorethaan	µg/L	<0.10	<0.10	<0.10	<0.10	<0.10
S 1,1,2-Trichloorethaan	µg/L	<0.10	<0.10	<0.10	<0.10	<0.10
S cis 1,2-Dichlooretheen	µg/L	<0.10	<0.10	<0.10	<0.10	<0.10

Nr.	Monsteromschrijving	Datum monstername	Monster nr.
1	PB 101	20-Jul-2015	8656887
2	PB 102	20-Jul-2015	8656888
3	PB 103	20-Jul-2015	8656889
4	PB 104	20-Jul-2015	8656890
5	PB 105	20-Jul-2015	8656891

Q: door RvA geaccrediteerde verrichting
 A: AP04 erkende verrichting
 S: AS 3000 erkende verrichting
 V: VLAREL erkende verrichting

Dit certificaat mag uitsluitend in zijn geheel worden aereproduceerd.

Eurofins Analytico B.V.

Gildeweg 44-46
 3771 NB Barneveld
 P.O. Box 459
 3770 AL Barneveld NL
 Tel. +31 (0)34 242 63 00
 Fax +31 (0)34 242 63 99
 E-mail info-env@eurofins.nl
 Site www.eurofins.nl

BNP Paribas S.A. 227 9245 25
 VAT/BTW No. NL 8043.14.883.B01
 KvK No. 09088623
 IBAN: NL71BNP0227924525
 BIC: BNPANL2A

Eurofins Analytico B.V. is ISO 14001: 2004 gecertificeerd door TÜV en erkend door het Vlaamse Gewest (OVAM en Dep. LNE), het Brusselse Gewest (BIM), het Waalse Gewest (DGRNE-OWD) en door de overheden van Frankrijk en Luxemburg (MEV).



Analysecertificaat

Uw project/verslagnummer 051002736
 Uw projectnaam Oostkanaaldijk 6
 Uw ordernummer 051002736

Monsternemer R. Pronk
 Monstermatrix Water; Water (AS3000)

Certificaatnummer/Versie 2015081204/1
 Startdatum 20-07-2015
 Rapportagedatum 21-07-2015/16:44
 Bijlage A, B, C
 Pagina 2/2

Analyse	Eenheid	1	2	3	4	5
S trans 1,2-Dichlooretheen	µg/L	<0.10	<0.10	<0.10	<0.10	<0.10
CKW (som)	µg/L	<1.6	<1.6	<1.6	<1.6	<1.6
S Tribroommethaan	µg/L	<0.20	<0.20	<0.20	<0.20	<0.20
S Vinylchloride	µg/L	<0.10	<0.10	<0.10	<0.10	<0.10
S 1,1-Dichlooretheen	µg/L	<0.10	<0.10	<0.10	<0.10	<0.10
S 1,2-Dichloorethenen (Som) factor 0,7	µg/L	0.14 ¹⁾	0.14 ¹⁾	0.14 ¹⁾	0.14 ¹⁾	0.14 ¹⁾
S 1,1-Dichloorpropaan	µg/L	<0.20	<0.20	<0.20	<0.20	<0.20
S 1,2-Dichloorpropaan	µg/L	<0.20	<0.20	<0.20	<0.20	<0.20
S 1,3-Dichloorpropaan	µg/L	<0.20	<0.20	<0.20	<0.20	<0.20
S Dichloorpropanen som factor 0.7	µg/L	0.42	0.42	0.42	0.42	0.42
Minerale olie						
Minerale olie (C10-C12)	µg/L	<10	<10	<10	<10	<10
Minerale olie (C12-C16)	µg/L	<10	<10	<10	<10	18
Minerale olie (C16-C21)	µg/L	<10	<10	<10	<10	<10
Minerale olie (C21-C30)	µg/L	<15	<15	<15	<15	<15
Minerale olie (C30-C35)	µg/L	<10	<10	<10	<10	<10
Minerale olie (C35-C40)	µg/L	<10	<10	<10	<10	<10
S Minerale olie totaal (C10-C40)	µg/L	<50	<50	<50	<50	<50

Nr. Monsteromschrijving

Nr.	Monsteromschrijving	Datum monsternamen	Monster nr.
1	PB 101	20-Jul-2015	8656887
2	PB 102	20-Jul-2015	8656888
3	PB 103	20-Jul-2015	8656889
4	PB 104	20-Jul-2015	8656890
5	PB 105	20-Jul-2015	8656891

Eurofins Analytico B.V.



Q: door RvA geaccrediteerde verrichting
 A: AP04 erkende verrichting
 S: AS 3000 erkende verrichting
 V: VLAREL erkende verrichting

Dit certificaat mag uitsluitend in zijn geheel worden aereproduceerd.

Gildeweg 44-46
 3771 NB Barneveld
 P.O. Box 459
 3770 AL Barneveld NL

Tel. +31 (0)34 242 63 00
 Fax +31 (0)34 242 63 99
 E-mail info-env@eurofins.nl
 Site www.eurofins.nl

BNP Paribas S.A. 227 9245 25
 VAT/BTW No. NL 8043.14.883.B01
 KvK No. 09088623
 IBAN: NL71BNP00227924525
 BIC: BNPANL2A

Eurofins Analytico B.V. is ISO 14001: 2004 gecertificeerd door TÜV en erkend door het Vlaamse Gewest (OVAM en Dep. LNE), het Brusselse Gewest (BIM), het Waalse Gewest (DGRNE-OWD) en door de overheden van Frankrijk en Luxemburg (MEV).





Bijlage (A) met deelmonsterinformatie behorende bij analysecertificaat 2015081204/1

Pagina 1/1

Monster nr.	Boornr	Omschrijving	Van	Tot	Barcode	Monsteromschrijving
8656887	101	101a	150	250	0680121401	PB 101
8656887	101	101b	150	250	0680136432	
8656887	101	101c	150	250	0800380852	
8656888	102	102a	150	250	0680136399	PB 102
8656888	102	102b	150	250	0680121388	
8656888	102	102c	150	250	0800381472	
8656889	103	103a	150	250	0680120543	PB 103
8656889	103	103b	150	250	0680120537	
8656889	103	103c	150	250	0800379124	
8656890	104	104a	350	450	0680121785	PB 104
8656890	104	104b	350	450	0680136440	
8656890	104	104c	350	450	0800381416	
8656891	105	105a	150	250	0680120538	PB 105
8656891	105	105b	150	250	0680120544	
8656891	105	105c	150	250	0800379109	



Eurofins Analytico B.V.

Gildeweg 44-46
 3771 NB Barneveld
 P.O. Box 459
 3770 AL Barneveld NL
 Tel. +31 (0)34 242 63 00
 Fax +31 (0)34 242 63 99
 E-mail info-env@eurofins.nl
 Site www.eurofins.nl

BNP Paribas S.A. 227 9245 25
 VAT/BTW No. NL 8043.14.883.B01
 KvK No. 09088623
 IBAN: NL71BNPA0227924525
 BIC: BNPANL2A

Eurofins Analytico B.V. is ISO 14001: 2004 gecertificeerd door TÜV en erkend door het Vlaamse Gewest (OVAM en Dep. LNE), het Brusselse Gewest (BIM), het Waalse Gewest (DGRNE-OWD) en door de overheden van Frankrijk en Luxemburg (MEV).

**Bijlage (B) met opmerkingen behorende bij analysecertificaat 2015081204/1**

Pagina 1/1

Opmerking 1)De toetswaarde van de som is gelijk aan de sommatie van $0,7 \cdot RG$ **Eurofins Analytico B.V.**

Gildeweg 44-46 Tel. +31 (0)34 242 63 00
3771 NB Barneveld Fax +31 (0)34 242 63 99
P.O. Box 459 E-mail info-env@eurofins.nl
3770 AL Barneveld NL Site www.eurofins.nl

BNP Paribas S.A. 227 9245 25
VAT/BTW No. NL 8043.14.883.B01
KvK No. 09088623
IBAN: NL71BNPA0227924525
BIC: BNPANL2A

Eurofins Analytico B.V. is ISO 14001: 2004 gecertificeerd door TÜV en erkend door het Vlaamse Gewest (OVAM en Dep. LNE), het Brusselse Gewest (BIM), het Waalse Gewest (DGRNE-OWD) en door de overheden van Frankrijk en Luxemburg (MEV).



Bijlage (C) met methodeverwijzingen behorende bij analysecertificaat 2015081204/1

Pagina 1/1

Analyse	Methode	Techniek	Methode referentie
Aromaten (BTEXN)	W0254	HS-GC-MS	Cf. pb 3130-1
Xylenen som AS3000	W0254	HS-GC-MS	Cf. pb 3130-1
Barium (Ba)	W0421	ICP-MS	Cf. pb 3110-3 en cf. NEN-EN-ISO 17294-2
Cadmium (Cd)	W0421	ICP-MS	Cf. pb 3110-3 en cf. NEN-EN-ISO 17294-2
Cobalt (Co)	W0421	ICP-MS	Cf. pb 3110-3 en cf. NEN-EN-ISO 17294-2
Koper (Cu)	W0421	ICP-MS	Cf. pb 3110-3 en cf. NEN-EN-ISO 17294-2
Kwik (Hg)	W0421	ICP-MS	Cf. pb 3110-3 en cf. NEN-EN-ISO 17294-2
Molybdeen (Mo)	W0421	ICP-MS	Cf. pb 3110-3 en cf. NEN-EN-ISO 17294-2
Nikkel (Ni)	W0421	ICP-MS	Cf. pb 3110-3 en cf. NEN-EN-ISO 17294-2
Lood (Pb)	W0421	ICP-MS	Cf. pb 3110-3 en cf. NEN-EN-ISO 17294-2
Zink (Zn)	W0421	ICP-MS	Cf. pb 3110-3 en cf. NEN-EN-ISO 17294-2
Styreen	W0254	HS-GC-MS	Cf. pb 3130-1
VOC1 (11)	W0254	HS-GC-MS	Cf. pb 3130-1
Tribroommethaan (Bromoform)	W0254	HS-GC-MS	Cf. pb 3130-1
Vinylchloride	W0254	HS-GC-MS	Cf. pb 3130-1
1,1-Dichlooretheen	W0254	HS-GC-MS	Cf. pb 3130-1
DiChEtheen som AS3000	W0254	HS-GC-MS	Cf. pb 3130-1
1,1-Dichloorpropaan	W0254	HS-GC-MS	Cf. pb 3130-1
1,2-Dichloorpropaan	W0254	HS-GC-MS	Cf. pb 3130-1
1,3-Dichloorpropaan	W0254	HS-GC-MS	Cf. pb 3130-1
DiChlprop. som AS300	W0254	HS-GC-MS	Cf. pb 3130-2 en gw. NEN EN ISO 15680
Minerale olie (GC) (C10 - C40)	W0215	LVI-GC-FID	Cf. pb 3110-5



Eurofins Analytico B.V.

Gildeweg 44-46
3771 NB Barneveld
P.O. Box 459
3770 AL Barneveld NL

Tel. +31 (0)34 242 63 00
Fax +31 (0)34 242 63 99
E-mail info-env@eurofins.nl
Site www.eurofins.nl

BNP Paribas S.A. 227 9245 25
VAT/BTW No. NL 8043.14.883.B01
KvK No. 09088623
IBAN: NL71BNPA0227924525
BIC: BNPANL2A

Eurofins Analytico B.V. is ISO 14001: 2004 gecertificeerd door TÜV en erkend door het Vlaamse Gewest (OVAM en Dep. LNE), het Brusselse Gewest (BIM), het Waalse Gewest (DGRNE-OWD) en door de overheden van Frankrijk en Luxemburg (MEV).

Bodembelang
T.a.v. R. Pronk
Zandloper 17
1731LM WINKEL

Analyscertificaat

Datum: 20-07-2015

Hierbij ontvangt u de resultaten van het navolgende laboratoriumonderzoek.

Certificaatnummer/Versie	2015080820/2
Uw project/verslagnummer	051002736
Uw projectnaam	Oostkanaaldijk 6
Uw ordernummer	051002736
Monster(s) ontvangen	16-07-2015

Dit certificaat mag uitsluitend in zijn geheel worden gereproduceerd.

De grondmonsters worden tot 4 weken na datum ontvangst bewaard en watermonsters tot 2 weken na datum ontvangst. Zonder tegenbericht worden de monsters nadien afgevoerd. Indien de monsters langer bewaard dienen te blijven verzoeken wij U dit exemplaar uiterlijk 1 werkdag voor afloop van de standaardbewaarperiode ondertekend aan ons te retourneren. Voor de kosten van het langer bewaren van monsters verwijzen wij naar de prijslijst.

Bewaren tot:

Datum:

Naam:

Handtekening:

Wij vertrouwen erop uw opdracht hiermee naar verwachting te hebben uitgevoerd, mocht U naar aanleiding van dit analysecertificaat nog vragen hebben verzoeken wij U contact op te nemen met de afdeling Verkoop en Advies.

Met vriendelijke groet,

Eurofins Analytico B.V.



Ing. A. Veldhuizen
Technical Manager

Eurofins Analytico B.V.

Gildeweg 44-46
3771 NB Barneveld
P.O. Box 459
3770 AL Barneveld NL

Tel. +31 (0)34 242 63 00
Fax +31 (0)34 242 63 99
E-mail info-env@eurofins.nl
Site www.eurofins.nl

BNP Paribas S.A. 227 9245 25
VAT/BTW No. NL 8043.14.883.B01
KvK No. 09088623
IBAN: NL71BNPA0227924525
BIC: BNPANL2A

Eurofins Analytico B.V. is ISO 14001: 2004 gecertificeerd door TÜV en erkend door het Vlaamse Gewest (OVAM en Dep. LNE), het Brusselse Gewest (BIM), het Waalse Gewest (DGRNE-OWD) en door de overheden van Frankrijk en Luxemburg (MEV).

Analysecertificaat

Uw project/verslagnummer	051002736	Certificaatnummer/Versie	2015080820/2
Uw projectnaam	Oostkanaaldijk 6	Startdatum	17-07-2015
Uw ordernummer	051002736	Rapportagedatum	20-07-2015/16:37
Monsternemer	R. Pronk	Bijlage	A, B, C
Monstermatrix	Grond; Grond (AS3000)	Pagina	1/3

Analyse	Eenheid	1	2	3
Voorbehandeling				
Cryogeen malen AS3000		Uitgevoerd	Uitgevoerd	Uitgevoerd
Bodemkundige analyses				
S Droge stof	% (m/m)	65.4	64.4	
S Droge stof	% (m/m)			16.9
S Organische stof	% (m/m) ds	3.4	3.9	78.7
Q Gloeirest	% (m/m) ds	94.8	94.1	19.1
S Korrelgrootte < 2 µm (Lutum)	% (m/m) ds	26.7	27.9	31.2
Metalen				
S Barium (Ba)	mg/kg ds	130	130	71
S Cadmium (Cd)	mg/kg ds	0.23	0.26	<0.20
S Kobalt (Co)	mg/kg ds	15	13	22
S Koper (Cu)	mg/kg ds	19	18	9.4
S Kwik (Hg)	mg/kg ds	0.056	<0.050	<0.050
S Molybdeen (Mo)	mg/kg ds	<1.5	<1.5	<1.5
S Nikkel (Ni)	mg/kg ds	48	57	66
S Lood (Pb)	mg/kg ds	16	16	<10
S Zink (Zn)	mg/kg ds	67	62	<20
Vluchtige Aromatische Koolwaterstoffen				
S Benzeen	mg/kg ds	<0.050	<0.050	<0.050
S Toluene	mg/kg ds	<0.050	<0.050	0.12
S Ethylbenzeen	mg/kg ds	<0.050	<0.050	0.23
S o-Xyleen	mg/kg ds	<0.050	<0.050	0.21
S m,p-Xyleen	mg/kg ds	<0.050	<0.050	0.29
S Xylenen (som) (factor 0,7)	mg/kg ds	0.070 ¹⁾	0.070 ¹⁾	0.50
BTEX (som)	mg/kg ds	<0.25	<0.25	0.85
Vluchtige organische halogeenkoolwaterstoffen				
S Dichloormethaan	mg/kg ds	<0.050	<0.050	<0.050
S Trichloormethaan	mg/kg ds	<0.020	<0.020	<0.020
S Tetrachloormethaan	mg/kg ds	<0.050	<0.050	<0.050

Nr.	Monsterschrijving	Datum monstername	Monster nr.
1	106	15-Jul-2015	8655697
2	108	15-Jul-2015	8655698
3	109	15-Jul-2015	8655699

Q: door RvA geaccrediteerde verrichting
 A: AP04 erkende verrichting
 S: AS 3000 erkende verrichting
 V: VLAREL erkende verrichting

Dit certificaat mag uitsluitend in zijn geheel worden aereproduceerd.

Eurofins Analytico B.V.

Gildeweg 44-46
 3771 NB Barneveld
 P.O. Box 459
 3770 AL Barneveld NL
 Tel. +31 (0)34 242 63 00
 Fax +31 (0)34 242 63 99
 E-mail info-env@eurofins.nl
 Site www.eurofins.nl

BNP Paribas S.A. 227 9245 25
 VAT/BTW No. NL 8043.14.883.B01
 KvK No. 09088623
 IBAN: NL71BNP00227924525
 BIC: BNPANL2A

Eurofins Analytico B.V. is ISO 14001: 2004 gecertificeerd door TÜV en erkend door het Vlaamse Gewest (OVAM en Dep. LNE), het Brusselse Gewest (BIM), het Waalse Gewest (DGRNE-OWD) en door de overheden van Frankrijk en Luxemburg (MEV).



Analysecertificaat

Uw project/verslagnummer	051002736	Certificaatnummer/Versie	2015080820/2
Uw projectnaam	Oostkanaaldijk 6	Startdatum	17-07-2015
Uw ordernummer	051002736	Rapportagedatum	20-07-2015/16:37
Monsternemer	R. Pronk	Bijlage	A, B, C
Monstermatrix	Grond; Grond (AS3000)	Pagina	2/3

Analyse	Eenheid	1	2	3
S Trichlooretheen	mg/kg ds	<0.050	<0.050	<0.050
S Tetrachlooretheen	mg/kg ds	<0.010	<0.010	<0.010
S 1,1-Dichloorethaan	mg/kg ds	<0.020	<0.020	<0.020
S 1,2-Dichloorethaan	mg/kg ds	<0.020	<0.020	<0.020
S 1,1,1-Trichloorethaan	mg/kg ds	<0.050	<0.050	<0.050
S 1,1,2-Trichloorethaan	mg/kg ds	<0.050	<0.050	<0.050
S cis 1,2-Dichlooretheen	mg/kg ds	<0.050	<0.050	<0.050
S trans 1,2-Dichlooretheen	mg/kg ds	<0.050	<0.050	<0.050
CKW (som)	mg/kg ds	<0.42	<0.42	<0.42
S Vinylchloride	mg/kg ds	<0.010	<0.010	<0.010
S 1,2-Dichloorethenen (som) (factor 0,7)	mg/kg ds	0.070 ¹⁾	0.070 ¹⁾	0.070 ¹⁾

Minerale olie

Minerale olie (C10-C12)	mg/kg ds	5.3	9.3	18
Minerale olie (C12-C16)	mg/kg ds	28	90	<25
Minerale olie (C16-C21)	mg/kg ds	23	100	<25
Minerale olie (C21-C30)	mg/kg ds	<11	12	<55
Minerale olie (C30-C35)	mg/kg ds	<5.0	<5.0	26
Minerale olie (C35-C40)	mg/kg ds	<6.0	<6.0	<30
S Minerale olie totaal (C10-C40)	mg/kg ds	68	220	<180
Chromatogram olie (GC)		Zie bijl.	Zie bijl.	

Polychloorbifenylen, PCB

S PCB 28	mg/kg ds	<0.0010	<0.0050 ²⁾	<0.0010
S PCB 52	mg/kg ds	<0.0010	<0.0050 ²⁾	<0.0010
S PCB 101	mg/kg ds	<0.0010	<0.0050 ²⁾	<0.0010
S PCB 118	mg/kg ds	<0.0010	<0.0050 ²⁾	<0.0010
S PCB 138	mg/kg ds	<0.0010	<0.0050 ²⁾	<0.0010
S PCB 153	mg/kg ds	<0.0010	<0.0050 ²⁾	<0.0010
S PCB 180	mg/kg ds	<0.0010	<0.0050 ²⁾	<0.0010
S PCB (som 7) (factor 0,7)	mg/kg ds	0.0049 ¹⁾	0.024 ³⁾	0.0049 ¹⁾

Polycyclische Aromatische Koolwaterstoffen, PAK

Nr.	Monsteromschrijving	Datum monstername	Monster nr.
1	106	15-Jul-2015	8655697
2	108	15-Jul-2015	8655698
3	109	15-Jul-2015	8655699

Q: door RvA geaccrediteerde verrichting
 A: AP04 erkende verrichting
 S: AS 3000 erkende verrichting
 V: VLAREL erkende verrichting

Dit certificaat mag uitsluitend in zijn geheel worden aereproduceerd.

Eurofins Analytico B.V.

Gildeweg 44-46
 3771 NB Barneveld
 P.O. Box 459
 3770 AL Barneveld NL
 Tel. +31 (0)34 242 63 00
 Fax +31 (0)34 242 63 99
 E-mail info-env@eurofins.nl
 Site www.eurofins.nl

BNP Paribas S.A. 227 9245 25
 VAT/BTW No. NL 8043.14.883.B01
 KvK No. 09088623
 IBAN: NL71BNP0227924525
 BIC: BNPANL2A

Eurofins Analytico B.V. is ISO 14001: 2004 gecertificeerd door TÜV en erkend door het Vlaamse Gewest (OVAM en Dep. LNE), het Brusselse Gewest (BIM), het Waalse Gewest (DGRNE-OWD) en door de overheden van Frankrijk en Luxemburg (MEV).



Analysecertificaat

Uw project/verslagnummer	051002736	Certificaatnummer/Versie	2015080820/2
Uw projectnaam	Oostkanaaldijk 6	Startdatum	17-07-2015
Uw ordernummer	051002736	Rapportagedatum	20-07-2015/16:37
Monsternemer	R. Pronk	Bijlage	A, B, C
Monstermatrix	Grond; Grond (AS3000)	Pagina	3/3

Analyse	Eenheid	1	2	3
S Naftaleen	mg/kg ds	0.26	2.6	18
S Fenanthreen	mg/kg ds	26	140	9.6
S Anthraceen	mg/kg ds	2.7	110	0.98
S Fluorantheen	mg/kg ds	8.8	25	3.1
S Benzo(a)anthraceen	mg/kg ds	1.3	4.4	0.59
S Chryseen	mg/kg ds	1.2	5.5	0.61
S Benzo(k)fluorantheen	mg/kg ds	0.17	0.56	0.095
S Benzo(a)pyreen	mg/kg ds	0.26	0.78	0.12
S Benzo(ghi)peryleen	mg/kg ds	0.069	<0.25 ²⁾	<0.050
S Indeno(123-cd)pyreen	mg/kg ds	0.097	<0.25 ²⁾	<0.050
S PAK VROM (10) (factor 0,7)	mg/kg ds	40	290	33

Nr.	Monsterschrijving	Datum monstername	Monster nr.
1	106	15-Jul-2015	8655697
2	108	15-Jul-2015	8655698
3	109	15-Jul-2015	8655699

Eurofins Analytico B.V.

Gildeweg 44-46
3771 NB Barneveld
P.O. Box 459
3770 AL Barneveld NL

Tel. +31 (0)34 242 63 00
Fax +31 (0)34 242 63 99
E-mail info-env@eurofins.nl
Site www.eurofins.nl

BNP Paribas S.A. 227 9245 25
VAT/BTW No. NL 8043.14.883.B01
KvK No. 09088623
IBAN: NL71BNP0227924525
BIC: BNPANL2A

Eurofins Analytico B.V. is ISO 14001: 2004 gecertificeerd door TÜV en erkend door het Vlaamse Gewest (OVAM en Dep. LNE), het Brusselse Gewest (BIM), het Waalse Gewest (DGRNE-OWD) en door de overheden van Frankrijk en Luxemburg (MEV).



Q: door RvA geaccrediteerde verrichting
A: AP04 erkende verrichting
S: AS 3000 erkende verrichting
V: VLAREL erkende verrichting

Dit certificaat mag uitsluitend in zijn geheel worden aereproduceerd.

Akkoord
Pr.coörd.

SK



TESTEN
RvA LO10



Bijlage (A) met deelmonsterinformatie behorende bij analysecertificaat 2015080820/2

Monster nr.	Boornr	Omschrijving	Van	Tot	Barcode	Monsteromschrijving
8655697	106	106.1	150	170	0550048818	106
8655698	108	108.1	150	170	0550048817	108
8655699	109	109.1	300	320	0550046841	109



Eurofins Analytico B.V.

Gildeweg 44-46
 3771 NB Barneveld
 P.O. Box 459
 3770 AL Barneveld NL
 Tel. +31 (0)34 242 63 00
 Fax +31 (0)34 242 63 99
 E-mail info-env@eurofins.nl
 Site www.eurofins.nl

BNP Paribas S.A. 227 9245 25
 VAT/BTW No. NL 8043.14.883.B01
 KvK No. 09088623
 IBAN: NL71BNPA0227924525
 BIC: BNPANL2A

Eurofins Analytico B.V. is ISO 14001: 2004 gecertificeerd door TÜV en erkend door het Vlaamse Gewest (OVAM en Dep. LNE), het Brusselse Gewest (BIM), het Waalse Gewest (DGRNE-OWD) en door de overheden van Frankrijk en Luxemburg (MEV).

**Bijlage (B) met opmerkingen behorende bij analysecertificaat 2015080820/2**

Pagina 1/1

Algemene opmerking behorende bij analysecertificaat

Dit analysecertificaat vervangt eerder uitgegeven certifica(a)t(en) met een lager versienummer

Opmerking 1)De toetswaarde van de som is gelijk aan de sommatie van $0,7 \star RG$ **Opmerking 2)**

Rapportagegrens verhoogd t.g.v. verdunning monster.

Opmerking 3)De toetswaarde van de som is gelijk aan de sommatie van $0,7 \star RG$

Rapportagegrens verhoogd t.g.v. verdunning van het monster vanwege matrixstoring.

**Eurofins Analytico B.V.**

Gildeweg 44-46 Tel. +31 (0)34 242 63 00
3771 NB Barneveld Fax +31 (0)34 242 63 99
P.O. Box 459 E-mail info-env@eurofins.nl
3770 AL Barneveld NL Site www.eurofins.nl

BNP Paribas S.A. 227 9245 25
VAT/BTW No. NL 8043.14.883.B01
KvK No. 09088623
IBAN: NL71BNPA0227924525
BIC: BNPANL2A

Eurofins Analytico B.V. is ISO 14001: 2004 gecertificeerd door TÜV en erkend door het Vlaamse Gewest (OVAM en Dep. LNE), het Brusselse Gewest (BIM), het Waalse Gewest (DGRNE-OWD) en door de overheden van Frankrijk en Luxemburg (MEV).



Bijlage (C) met methodeverwijzingen behorende bij analysecertificaat 2015080820/2

Pagina 1/1

Analyse	Methode	Techniek	Methode referentie
Cryogeen malen AS3000	W0106	Voorbehandeling	Cf. AS3000
Droge Stof	W0104	Gravimetrie	Cf. pb 3010-2 en gw. NEN-ISO 11465
Droge stof	W0104	Gravimetrie	Cf. pb 3010-2 en gw. NEN-ISO 11465
Organische stof (gloeirest)	W0109	Gravimetrie	Cf. pb 3010-3 en cf. NEN 5754
Lutum (fractie < 2 µm)	W0171	Sedimentatie	Cf. pb 3010-4 en cf. NEN 5753
Barium (Ba)	W0423	ICP-MS	Cf. pb 3010-5 en cf. NEN-EN-ISO 17294-2
Cadmium (Cd)	W0423	ICP-MS	Cf. pb 3010-5 en cf. NEN-EN-ISO 17294-2
Kobalt (Co)	W0423	ICP-MS	Cf. pb 3010-5 en cf. NEN-EN-ISO 17294-2
Koper (Cu)	W0423	ICP-MS	Cf. pb 3010-5 en cf. NEN-EN-ISO 17294-2
Kwik (Hg)	W0423	ICP-MS	Cf. pb 3010-5 en cf. NEN-EN-ISO 17294-2
Molybdeen (Mo)	W0423	ICP-MS	Cf. pb 3010-5 en cf. NEN-EN-ISO 17294-2
Nikkel (Ni)	W0423	ICP-MS	Cf. pb 3010-5 en cf. NEN-EN-ISO 17294-2
Lood (Pb)	W0423	ICP-MS	Cf. pb 3010-5 en cf. NEN-EN-ISO 17294-2
Zink (Zn)	W0423	ICP-MS	Cf. pb 3010-5 en cf. NEN-EN-ISO 17294-2
Aromaten (BTEXN)	W0254	HS-GC-MS	Cf. pb 3030-1 en cf. NEN 6981
Xylenen som AS/AP	W0254	HS-GC-MS	Cf. pb 3030-1 en cf. NEN 6981
VOCl (11)	W0254	HS-GC-MS	Cf. pb 3030-1 en cf. NEN 6981
Vinylchloride	W0254	HS-GC-MS	Cf. pb 3030-1 en cf. NEN 6981
DiClEtheen som AS3000	W0254	HS-GC-MS	Cf. pb 3030-2 en cf. NEN 6981
Minerale olie (GC) (C10 - C40)	W0202	GC-FID	Cf. pb 3010-7 en gw. NEN-EN-ISO 16703
Chromatogram M0 (GC)	W0202	GC-FID	Gelijkw. NEN-EN-ISO 16703
PCB (7)	W0271	GC-MS	Cf. pb 3010-8 en gw. NEN 6980
PAK som AS3000/AP04	W0271	GC-MS	Cf. pb. 3010-6 en gw. NEN-ISO 18287
PAK (10 VR0M)	W0271	GC-MS	Cf. pb. 3010-6 en gw. NEN-ISO 18287



Eurofins Analytico B.V.

Gildeweg 44-46
3771 NB Barneveld
P.O. Box 459
3770 AL Barneveld NL

Tel. +31 (0)34 242 63 00
Fax +31 (0)34 242 63 99
E-mail info-env@eurofins.nl
Site www.eurofins.nl

BNP Paribas S.A. 227 9245 25
VAT/BTW No. NL 8043.14.883.B01
KvK No. 09088623
IBAN: NL71BNPA0227924525
BIC: BNPANL2A

Eurofins Analytico B.V. is ISO 14001: 2004 gecertificeerd door TÜV en erkend door het Vlaamse Gewest (OVAM en Dep. LNE), het Brusselse Gewest (BIM), het Waalse Gewest (DGRNE-OWD) en door de overheden van Frankrijk en Luxemburg (MEV).

Chromatogram TPH/ Mineral Oil

Sample ID.: 8655697
 Certificate no.: 2015080820
 Sample description.: 106
 V

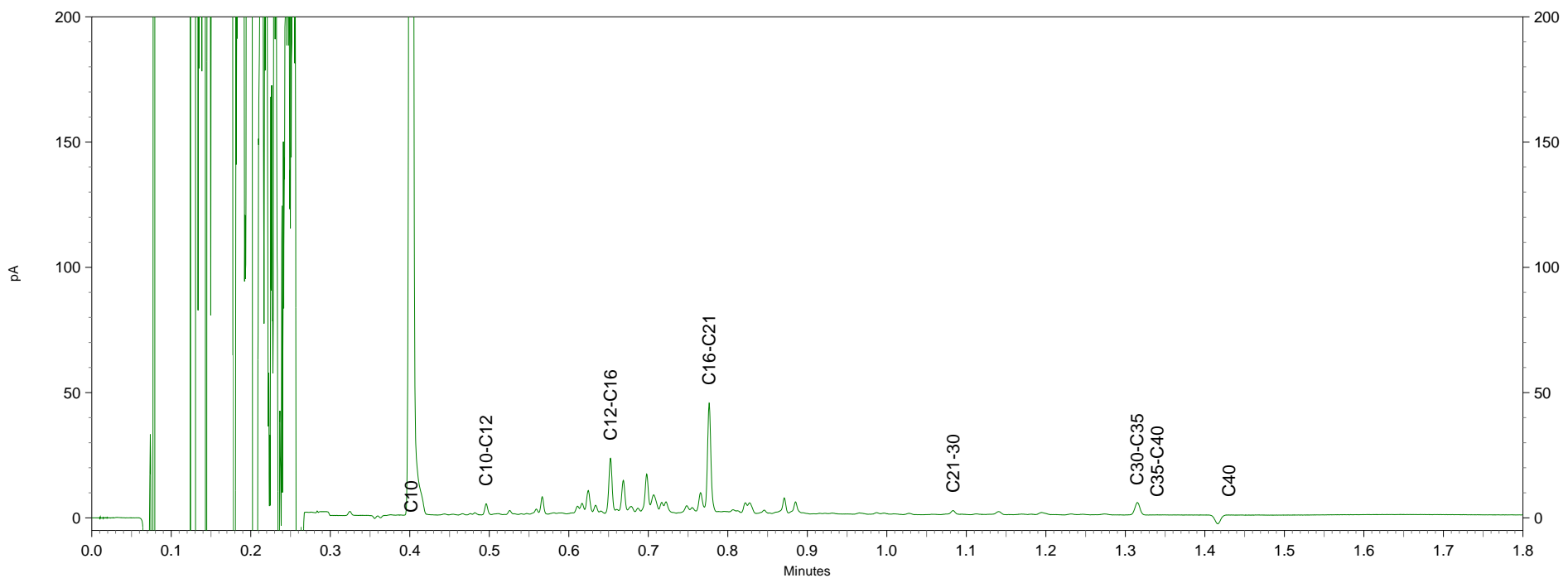
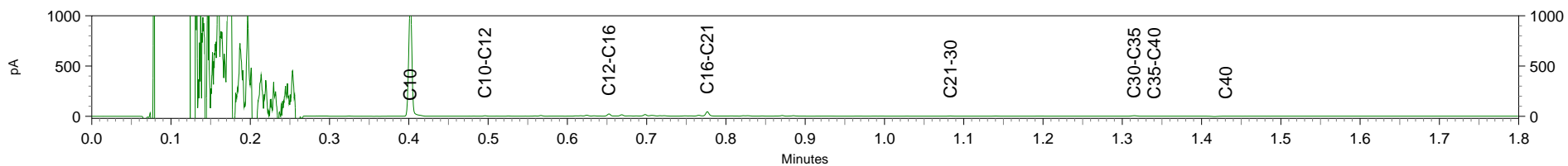

L

PA

PA

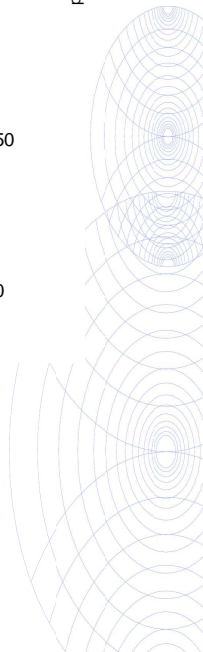

Chromatogram TPH/ Mineral Oil

Sample ID.: 8655698
 Certificate no.: 2015080820
 Sample description.: 108
 V

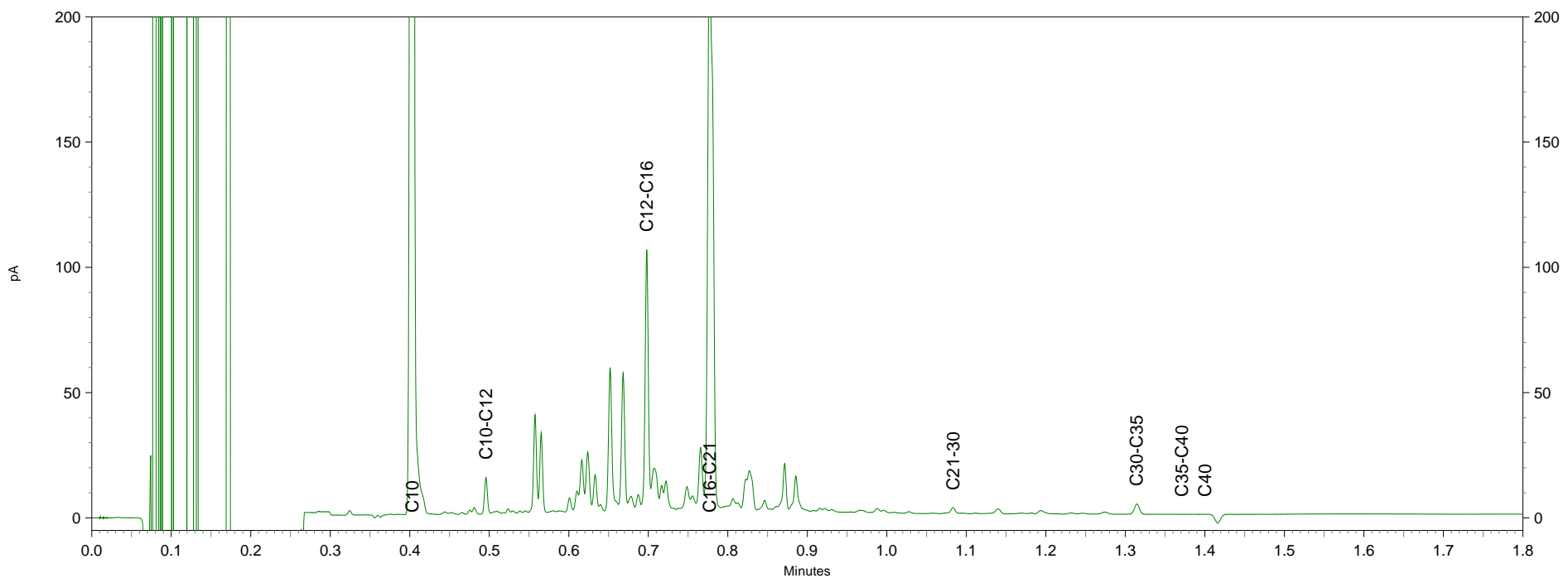
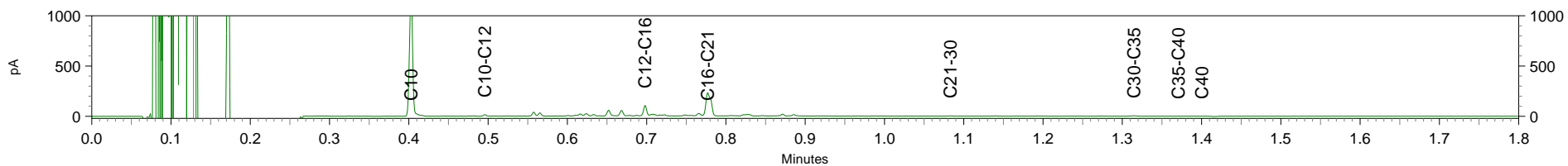

L

.

pA

pA

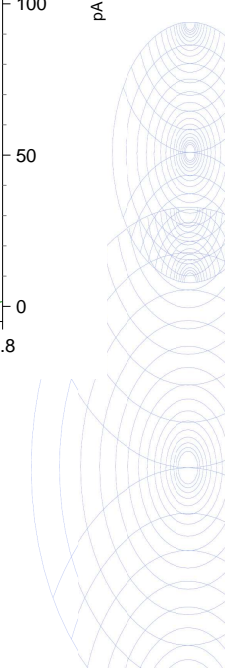



Bodembelang
T.a.v. R. Pronk
Zandloper 17
1731LM WINKEL

Analyscertificaat

Datum: 21-07-2015

Hierbij ontvangt u de resultaten van het navolgende laboratoriumonderzoek.

Certificaatnummer/Versie	2015081059/1
Uw project/verslagnummer	051002736
Uw projectnaam	Oostkanaaldijk 6
Uw ordernummer	051002736
Monster(s) ontvangen	16-07-2015

Dit certificaat mag uitsluitend in zijn geheel worden gereproduceerd.

De grondmonsters worden tot 4 weken na datum ontvangst bewaard en watermonsters tot 2 weken na datum ontvangst. Zonder tegenbericht worden de monsters nadien afgevoerd. Indien de monsters langer bewaard dienen te blijven verzoeken wij U dit exemplaar uiterlijk 1 werkdag voor afloop van de standaardbewaarperiode ondertekend aan ons te retourneren. Voor de kosten van het langer bewaren van monsters verwijzen wij naar de prijslijst.

Bewaren tot:

Datum:

Naam:

Handtekening:

Wij vertrouwen erop uw opdracht hiermee naar verwachting te hebben uitgevoerd, mocht U naar aanleiding van dit analysecertificaat nog vragen hebben verzoeken wij U contact op te nemen met de afdeling Verkoop en Advies.

Met vriendelijke groet,

Eurofins Analytico B.V.



Ing. A. Veldhuizen
Technical Manager

Eurofins Analytico B.V.

Gildeweg 44-46
3771 NB Barneveld
P.O. Box 459
3770 AL Barneveld NL

Tel. +31 (0)34 242 63 00
Fax +31 (0)34 242 63 99
E-mail info-env@eurofins.nl
Site www.eurofins.nl

BNP Paribas S.A. 227 9245 25
VAT/BTW No. NL 8043.14.883.B01
KvK No. 09088623
IBAN: NL71BNPA0227924525
BIC: BNPANL2A

Eurofins Analytico B.V. is ISO 14001: 2004 gecertificeerd door TÜV en erkend door het Vlaamse Gewest (OVAM en Dep. LNE), het Brusselse Gewest (BIM), het Waalse Gewest (DGRNE-OWD) en door de overheden van Frankrijk en Luxemburg (MEV).

Analysecertificaat

Uw project/verslagnummer	051002736	Certificaatnummer/Versie	2015081059/1
Uw projectnaam	Oostkanaaldijk 6	Startdatum	20-07-2015
Uw ordernummer	051002736	Rapportagedatum	21-07-2015/13:57
Monsternemer	R. Pronk	Bijlage	A, B, C, D
Monstermatrix	Grond; Grond (AS3000)	Pagina	1/2

Analyse	Eenheid	1	2	3
Voorbehandeling				
Cryogeen malen AS3000		Uitgevoerd	Uitgevoerd	Uitgevoerd
Bodemkundige analyses				
S Droge stof	% (m/m)	58.6	62.8	64.1
S Organische stof	% (m/m) ds	3.4	4.2	4.1
Q Gloeirest	% (m/m) ds	94.6	92.6	94.0
S Korrelgrootte < 2 µm (Lutum)	% (m/m) ds	28.3	46.2	27.4
Metalen				
S Barium (Ba)	mg/kg ds	190	260	260
S Cadmium (Cd)	mg/kg ds	0.22	0.43	0.23
S Kobalt (Co)	mg/kg ds	13	16	12
S Koper (Cu)	mg/kg ds	21	54	29
S Kwik (Hg)	mg/kg ds	<0.050	0.056	0.054
S Molybdeen (Mo)	mg/kg ds	<1.5	<1.5	<1.5
S Nikkel (Ni)	mg/kg ds	48	56	50
S Lood (Pb)	mg/kg ds	20	25	21
S Zink (Zn)	mg/kg ds	82	140	96
Vluchtige Aromatische Koolwaterstoffen				
S Benzeen	mg/kg ds	<0.050	<0.050	<0.050
S Toluene	mg/kg ds	<0.050	<0.050	<0.050
S Ethylbenzeen	mg/kg ds	<0.050	<0.050	<0.050
S o-Xyleen	mg/kg ds	<0.050	<0.050	<0.050
S m, p-Xyleen	mg/kg ds	<0.050	<0.050	<0.050
S Xylenen (som) (factor 0,7)	mg/kg ds	0.070 ¹⁾	0.070 ¹⁾	0.070 ¹⁾
BTEX (som)	mg/kg ds	<0.25	<0.25	<0.25
Minerale olie				
Minerale olie (C10-C12)	mg/kg ds	<3.0	62	<3.0
Minerale olie (C12-C16)	mg/kg ds	<5.0	190	<5.0
Minerale olie (C16-C21)	mg/kg ds	<5.0	120	<5.0
Minerale olie (C21-C30)	mg/kg ds	<11	31	<11

Nr.	Monsterschrijving	Datum monstername	Monster nr.
1	110.1	15-Jul-2015	8656476
2	111.1	15-Jul-2015	8656477
3	112.1	15-Jul-2015	8656478

Q: door RvA geaccrediteerde verrichting
 A: AP04 erkende verrichting
 S: AS 3000 erkende verrichting
 V: VLAREL erkende verrichting

Dit certificaat mag uitsluitend in zijn geheel worden aereproduceerd.

Eurofins Analytico B.V.

Gildeweg 44-46
 3771 NB Barneveld
 P.O. Box 459
 3770 AL Barneveld NL
 Tel. +31 (0)34 242 63 00
 Fax +31 (0)34 242 63 99
 E-mail info-env@eurofins.nl
 Site www.eurofins.nl

BNP Paribas S.A. 227 9245 25
 VAT/BTW No. NL 8043.14.883.B01
 KvK No. 09088623
 IBAN: NL71BNP00227924525
 BIC: BNPANL2A

Eurofins Analytico B.V. is ISO 14001: 2004 gecertificeerd door TÜV en erkend door het Vlaamse Gewest (OVAM en Dep. LNE), het Brusselse Gewest (BIM), het Waalse Gewest (DGRNE-OWD) en door de overheden van Frankrijk en Luxemburg (MEV).



Analysecertificaat

Uw project/verslagnummer	051002736	Certificaatnummer/Versie	2015081059/1
Uw projectnaam	Oostkanaaldijk 6	Startdatum	20-07-2015
Uw ordernummer	051002736	Rapportagedatum	21-07-2015/13:57
Monsternemer	R. Pronk	Bijlage	A, B, C, D
Monstermatrix	Grond; Grond (AS3000)	Pagina	2/2

Analyse	Eenheid	1	2	3
Minerale olie (C30-C35)	mg/kg ds	<5.0	<5.0	<5.0
Minerale olie (C35-C40)	mg/kg ds	<6.0	<6.0	<6.0
S Minerale olie totaal (C10-C40)	mg/kg ds	<35	410	<35
Chromatogram olie (GC)			Zie bijl.	
Polychloorbifenylen, PCB				
S PCB 28	mg/kg ds	<0.0010	<0.0010	<0.0010
S PCB 52	mg/kg ds	<0.0010	<0.0010	<0.0010
S PCB 101	mg/kg ds	<0.0010	<0.0010	<0.0010
S PCB 118	mg/kg ds	<0.0010	<0.0010	<0.0010
S PCB 138	mg/kg ds	<0.0010	<0.0010	<0.0010
S PCB 153	mg/kg ds	<0.0010	<0.0010	<0.0010
S PCB 180	mg/kg ds	<0.0010	<0.0010	<0.0010
S PCB (som 7) (factor 0,7)	mg/kg ds	0.0049 ¹⁾	0.0049 ¹⁾	0.0049 ¹⁾
Polycyclische Aromatische Koolwaterstoffen, PAK				
S Naftaleen	mg/kg ds	<0.050	<0.050	<0.050
S Fenanthreen	mg/kg ds	<0.050	0.41	<0.050
S Anthraceen	mg/kg ds	<0.050	<0.050	<0.050
S Fluorantheen	mg/kg ds	0.053	0.068	<0.050
S Benzo(a)anthraceen	mg/kg ds	<0.050	<0.050	<0.050
S Chryseen	mg/kg ds	<0.050	<0.050	<0.050
S Benzo(k)fluorantheen	mg/kg ds	<0.050	<0.050	<0.050
S Benzo(a)pyreen	mg/kg ds	<0.050	<0.050	<0.050
S Benzo(ghi)peryleen	mg/kg ds	<0.050	<0.050	<0.050
S Indeno(123-cd)pyreen	mg/kg ds	<0.050	<0.050	<0.050
S PAK VROM (10) (factor 0,7)	mg/kg ds	0.37	0.75	0.35 ¹⁾

Nr.	Monsterschrijving	Datum monstername	Monster nr.
1	110.1	15-Jul-2015	8656476
2	111.1	15-Jul-2015	8656477
3	112.1	15-Jul-2015	8656478

Eurofins Analytico B.V.

Gildeweg 44-46
3771 NB Barneveld
P.O. Box 459
3770 AL Barneveld NL

Tel. +31 (0)34 242 63 00
Fax +31 (0)34 242 63 99
E-mail info-env@eurofins.nl
Site www.eurofins.nl

BNP Paribas S.A. 227 9245 25
VAT/BTW No. NL 8043.14.883.B01
KvK No. 09088623
IBAN: NL71BNP00227924525
BIC: BNPANL2A

Q: door RvA geaccrediteerde verrichting
A: AP04 erkende verrichting
S: AS 3000 erkende verrichting
V: VLAREL erkende verrichting

Dit certificaat mag uitsluitend in zijn geheel worden aereproduceerd.

Eurofins Analytico B.V. is ISO 14001: 2004 gecertificeerd door TÜV en erkend door het Vlaamse Gewest (OVAM en Dep. LNE), het Brusselse Gewest (BIM), het Waalse Gewest (DGRNE-OWD) en door de overheden van Frankrijk en Luxemburg (MEV).

Akkoord
Pr.coörd.

SK

TESTEN
RvA LO10



Bijlage (A) met deelmonsterinformatie behorende bij analysecertificaat 2015081059/1

Pagina 1/1

Monster nr.	Boornr	Omschrijving	Van	Tot	Barcode	Monsteromschrijving
8656476	110	110.1	150	170	0550047235	110.1
8656477	111	111.1	150	170	0550048894	111.1
8656478	112	112.1	150	170	0550048185	112.1



Eurofins Analytico B.V.

Gildeweg 44-46
 3771 NB Barneveld
 P.O. Box 459
 3770 AL Barneveld NL
 Tel. +31 (0)34 242 63 00
 Fax +31 (0)34 242 63 99
 E-mail info-env@eurofins.nl
 Site www.eurofins.nl

BNP Paribas S.A. 227 9245 25
 VAT/BTW No. NL 8043.14.883.B01
 KvK No. 09088623
 IBAN: NL71BNPA0227924525
 BIC: BNPANL2A

Eurofins Analytico B.V. is ISO 14001: 2004 gecertificeerd door TÜV en erkend door het Vlaamse Gewest (OVAM en Dep. LNE), het Brusselse Gewest (BIM), het Waalse Gewest (DGRNE-OWD) en door de overheden van Frankrijk en Luxemburg (MEV).

**Bijlage (B) met opmerkingen behorende bij analysecertificaat 2015081059/1**

Pagina 1/1

Opmerking 1)De toetswaarde van de som is gelijk aan de sommatie van $0,7 \cdot RG$ **Eurofins Analytico B.V.**

Gildeweg 44-46 Tel. +31 (0)34 242 63 00
3771 NB Barneveld Fax +31 (0)34 242 63 99
P.O. Box 459 E-mail info-env@eurofins.nl
3770 AL Barneveld NL Site www.eurofins.nl

BNP Paribas S.A. 227 9245 25
VAT/BTW No. NL 8043.14.883.B01
KvK No. 09088623
IBAN: NL71BNPA0227924525
BIC: BNPANL2A

Eurofins Analytico B.V. is ISO 14001: 2004 gecertificeerd door TÜV en erkend door het Vlaamse Gewest (OVAM en Dep. LNE), het Brusselse Gewest (BIM), het Waalse Gewest (DGRNE-OWD) en door de overheden van Frankrijk en Luxemburg (MEV).



Bijlage (C) met methodeverwijzingen behorende bij analysecertificaat 2015081059/1

Pagina 1/1

Analyse	Methode	Techniek	Methode referentie
Cryogeen malen AS3000	W0106	Voorbehandeling	Cf. AS3000
Droge Stof	W0104	Gravimetrie	Cf. pb 3010-2 en gw. NEN-ISO 11465
Organische stof (gloeirest)	W0109	Gravimetrie	Cf. pb 3010-3 en cf. NEN 5754
Lutum (fractie < 2 µm)	W0171	Sedimentatie	Cf. pb 3010-4 en cf. NEN 5753
Barium (Ba)	W0423	ICP-MS	Cf. pb 3010-5 en cf. NEN-EN-ISO 17294-2
Cadmium (Cd)	W0423	ICP-MS	Cf. pb 3010-5 en cf. NEN-EN-ISO 17294-2
Kobalt (Co)	W0423	ICP-MS	Cf. pb 3010-5 en cf. NEN-EN-ISO 17294-2
Koper (Cu)	W0423	ICP-MS	Cf. pb 3010-5 en cf. NEN-EN-ISO 17294-2
Kwik (Hg)	W0423	ICP-MS	Cf. pb 3010-5 en cf. NEN-EN-ISO 17294-2
Molybdeen (Mo)	W0423	ICP-MS	Cf. pb 3010-5 en cf. NEN-EN-ISO 17294-2
Nikkel (Ni)	W0423	ICP-MS	Cf. pb 3010-5 en cf. NEN-EN-ISO 17294-2
Lood (Pb)	W0423	ICP-MS	Cf. pb 3010-5 en cf. NEN-EN-ISO 17294-2
Zink (Zn)	W0423	ICP-MS	Cf. pb 3010-5 en cf. NEN-EN-ISO 17294-2
Aromaten (BTEXN)	W0254	HS-GC-MS	Cf. pb 3030-1 en cf. NEN 6981
Xylenen som AS/AP	W0254	HS-GC-MS	Cf. pb 3030-1 en cf. NEN 6981
Minerale olie (GC) (C10 - C40)	W0202	GC-FID	Cf. pb 3010-7 en gw. NEN-EN-ISO 16703
Chromatogram M0 (GC)	W0202	GC-FID	Gelijkw. NEN-EN-ISO 16703
PCB (7)	W0271	GC-MS	Cf. pb 3010-8 en gw. NEN 6980
PAK (10 VROM)	W0271	GC-MS	Cf. pb. 3010-6 en gw. NEN-ISO 18287
PAK som AS3000/AP04	W0271	GC-MS	Cf. pb. 3010-6 en gw. NEN-ISO 18287



Eurofins Analytico B.V.

Gildeweg 44-46
3771 NB Barneveld
P.O. Box 459
3770 AL Barneveld NL

Tel. +31 (0)34 242 63 00
Fax +31 (0)34 242 63 99
E-mail info-env@eurofins.nl
Site www.eurofins.nl

BNP Paribas S.A. 227 9245 25
VAT/BTW No. NL 8043.14.883.B01
KvK No. 09088623
IBAN: NL71BNPA0227924525
BIC: BNPANL2A

Eurofins Analytico B.V. is ISO 14001: 2004 gecertificeerd door TÜV en erkend door het Vlaamse Gewest (OVAM en Dep. LNE), het Brusselse Gewest (BIM), het Waalse Gewest (DGRNE-OWD) en door de overheden van Frankrijk en Luxemburg (MEV).

**Bijlage (D) opmerkingen aangaande de monstername en conserveringstermijn 2015081059/1**

Pagina 1/1

Er zijn verschillen met de richtlijnen geconstateerd die de betrouwbaarheid van de resultaten van onderstaande monsters of analyses mogelijk hebben beïnvloed.

Analyse

De conserveringstermijn is voor de betreffende analyse overschreden.

Vluchtig (Voorbehandeling)

Monster nr.

8656476

8656477

8656478

**Eurofins Analytico B.V.**

Gildeweg 44-46
3771 NB Barneveld
P.O. Box 459
3770 AL Barneveld NL

Tel. +31 (0)34 242 63 00
Fax +31 (0)34 242 63 99
E-mail info-env@eurofins.nl
Site www.eurofins.nl

BNP Paribas S.A. 227 9245 25
VAT/BTW No. NL 8043.14.883.B01
KvK No. 09088623
IBAN: NL71BNPA0227924525
BIC: BNPANL2A

Eurofins Analytico B.V. is ISO 14001: 2004 gecertificeerd door TÜV en erkend door het Vlaamse Gewest (OVAM en Dep. LNE), het Brusselse Gewest (BIM), het Waalse Gewest (DGRNE-OWD) en door de overheden van Frankrijk en Luxemburg (MEV).

Chromatogram TPH/ Mineral Oil

Sample ID.: 8656477
 Certificate no.: 2015081059
 Sample description.: 111.1
 V

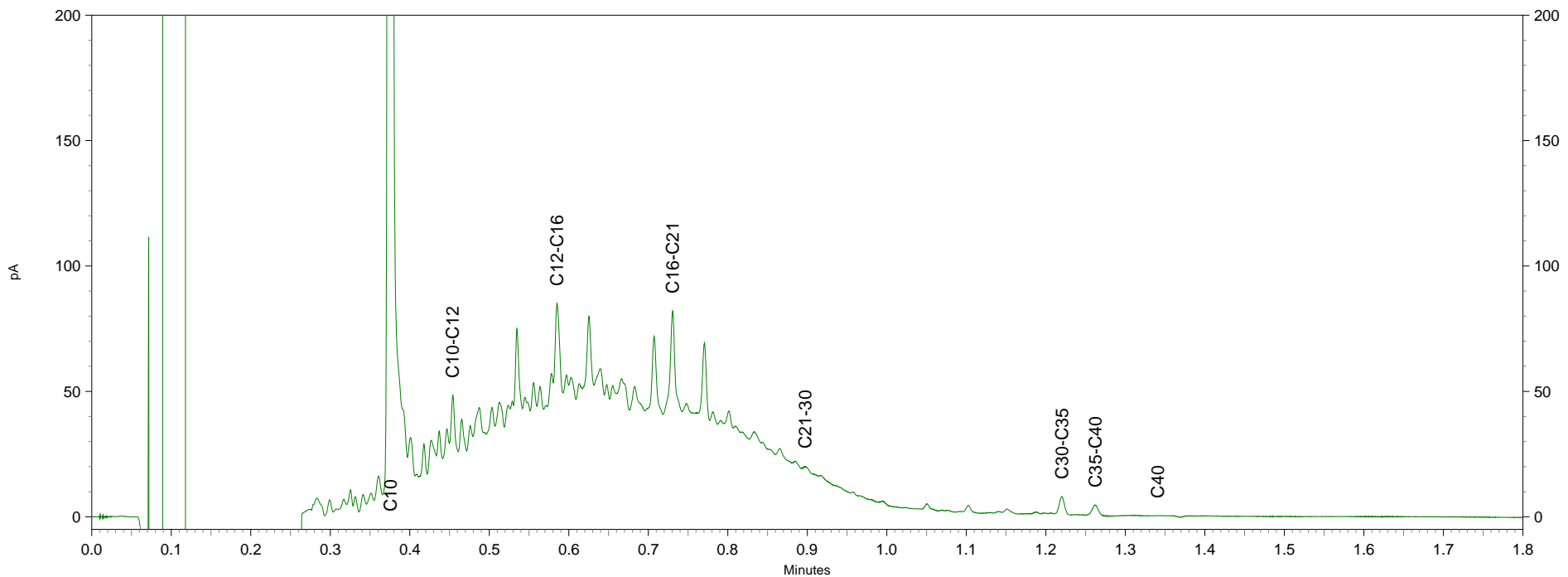
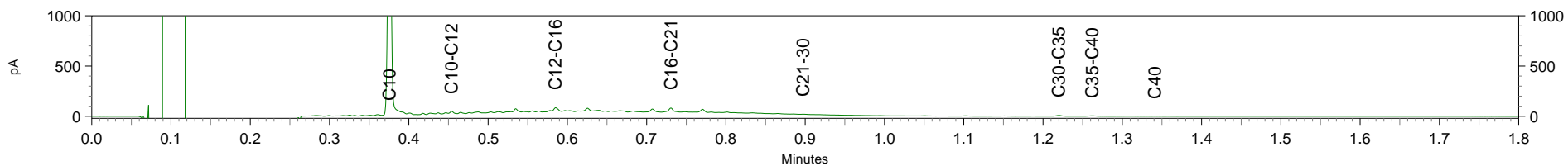

L

pA

pA

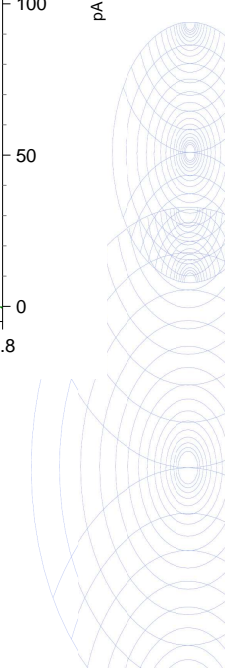



Bodembelang
T.a.v. R. Pronk
Zandloper 17
1731LM WINKEL

Analyscertificaat

Datum: 21-07-2015

Hierbij ontvangt u de resultaten van het navolgende laboratoriumonderzoek.

Certificaatnummer/Versie	2015081202/1
Uw project/verslagnummer	051002736
Uw projectnaam	Oostkanaaldijk 6
Uw ordernummer	051002736
Monster(s) ontvangen	20-07-2015

Dit certificaat mag uitsluitend in zijn geheel worden gereproduceerd.

De grondmonsters worden tot 4 weken na datum ontvangst bewaard en watermonsters tot 2 weken na datum ontvangst. Zonder tegenbericht worden de monsters nadien afgevoerd. Indien de monsters langer bewaard dienen te blijven verzoeken wij U dit exemplaar uiterlijk 1 werkdag voor afloop van de standaardbewaarperiode ondertekend aan ons te retourneren. Voor de kosten van het langer bewaren van monsters verwijzen wij naar de prijslijst.

Bewaren tot:

Datum:

Naam:

Handtekening:

Wij vertrouwen erop uw opdracht hiermee naar verwachting te hebben uitgevoerd, mocht U naar aanleiding van dit analysecertificaat nog vragen hebben verzoeken wij U contact op te nemen met de afdeling Verkoop en Advies.

Met vriendelijke groet,

Eurofins Analytico B.V.



Ing. A. Veldhuizen
Technical Manager

Eurofins Analytico B.V.

Gildeweg 44-46
3771 NB Barneveld
P.O. Box 459
3770 AL Barneveld NL

Tel. +31 (0)34 242 63 00
Fax +31 (0)34 242 63 99
E-mail info-env@eurofins.nl
Site www.eurofins.nl

BNP Paribas S.A. 227 9245 25
VAT/BTW No. NL 8043.14.883.B01
KvK No. 09088623
IBAN: NL71BNPA0227924525
BIC: BNPANL2A

Eurofins Analytico B.V. is ISO 14001: 2004 gecertificeerd door TÜV en erkend door het Vlaamse Gewest (OVAM en Dep. LNE), het Brusselse Gewest (BIM), het Waalse Gewest (DGRNE-OWD) en door de overheden van Frankrijk en Luxemburg (MEV).

Analysecertificaat

Uw project/verslagnummer 051002736
 Uw projectnaam Oostkanaaldijk 6
 Uw ordernummer 051002736

Monsternemer R. Pronk
 Monstermatrix Water; Water (AS3000)

Certificaatnummer/Versie 2015081202/1
 Startdatum 20-07-2015
 Rapportagedatum 21-07-2015/16:44
 Bijlage A, B, C
 Pagina 1/4

Analyse	Eenheid	1	2	3	4	5
Metalen						
S Barium (Ba)	µg/L	180	240	270	290	560
S Cadmium (Cd)	µg/L	<0.20	<0.20	<0.20	<0.20	<0.20
S Kobalt (Co)	µg/L	<2.0	2.7	3.6	9.1	2.9
S Koper (Cu)	µg/L	<2.0	<2.0	<2.0	10	<2.0
S Kwik (Hg)	µg/L	<0.050	<0.050	<0.050	<0.050	<0.050
S Molybdeen (Mo)	µg/L	<2.0	<2.0	<2.0	5.3	<2.0
S Nikkel (Ni)	µg/L	<3.0	<3.0	<3.0	22	<3.0
S Lood (Pb)	µg/L	<2.0	<2.0	<2.0	<2.0	<2.0
S Zink (Zn)	µg/L	20	14	<10	760	73
Vluchtige Aromatische Koolwaterstoffen						
S Benzeen	µg/L	0.28	<0.20	0.53	13	<0.20
S Toluene	µg/L	0.99	1.8	2.4	18	0.45
S Ethylbenzeen	µg/L	0.88	0.31	2.3	33	<0.20
S o-Xyleen	µg/L	0.97	0.65	3.2	25	0.25
S m, p-Xyleen	µg/L	0.98	1.2	1.9	40	0.39
S Xylenen (som) factor 0,7	µg/L	1.9	1.9	5.0	65	0.65
S BTEX (som)	µg/L	4.1	4.0	10	130	1.1
S Naftaleen	µg/L	110	2.7	390	3700	1.2
S Styreen	µg/L	<0.20	<0.20	<0.20	<0.20	<0.20
Vluchtige organische halogeenkoolwaterstoffen						
S Dichloormethaan	µg/L	<0.20	<0.20	<0.20	<0.20	<0.20
S Trichloormethaan	µg/L	<0.20	<0.20	<0.20	<0.20	<0.20
S Tetrachloormethaan	µg/L	<0.10	<0.10	<0.10	<0.10	<0.10
S Trichlooretheen	µg/L	<0.20	<0.20	<0.20	0.22	<0.20
S Tetrachlooretheen	µg/L	<0.10	<0.10	<0.10	<0.10	<0.10
S 1,1-Dichloorethaan	µg/L	<0.20	<0.20	<0.20	<0.20	<0.20
S 1,2-Dichloorethaan	µg/L	<0.20	<0.20	<0.20	<0.20	<0.20
S 1,1,1-Trichloorethaan	µg/L	<0.10	<0.10	<0.10	<0.10	<0.10
S 1,1,2-Trichloorethaan	µg/L	<0.10	<0.10	<0.10	<0.10	<0.10
S cis 1,2-Dichlooretheen	µg/L	<0.10	<0.10	0.12	0.84	<0.10
Nr. Monsternomschrijving						
1	PB 106				Datum monsternamen	Monster nr.
2	PB 107				20-Jul-2015	8656879
3	PB 108				20-Jul-2015	8656880
4	PB 109				20-Jul-2015	8656881
5	PB 110				20-Jul-2015	8656882
					20-Jul-2015	8656883

Q: door RvA geaccrediteerde verrichting
 A: AP04 erkende verrichting
 S: AS 3000 erkende verrichting
 V: VLAREL erkende verrichting

Dit certificaat mag uitsluitend in zijn geheel worden aereproduceerd.

Eurofins Analytico B.V.

Gildeweg 44-46
 3771 NB Barneveld
 P.O. Box 459
 3770 AL Barneveld NL

Tel. +31 (0)34 242 63 00
 Fax +31 (0)34 242 63 99
 E-mail info-env@eurofins.nl
 Site www.eurofins.nl

BNP Paribas S.A. 227 9245 25
 VAT/BTW No. NL 8043.14.883.B01
 KvK No. 09088623
 IBAN: NL71BNP0227924525
 BIC: BNPANL2A

Eurofins Analytico B.V. is ISO 14001: 2004 gecertificeerd door TÜV en erkend door het Vlaamse Gewest (OVAM en Dep. LNE), het Brusselse Gewest (BIM), het Waalse Gewest (DGRNE-OWD) en door de overheden van Frankrijk en Luxemburg (MEV).



Analysecertificaat

Uw project/verslagnummer	051002736	Certificaatnummer/Versie	2015081202/1
Uw projectnaam	Oostkanaaldijk 6	Startdatum	20-07-2015
Uw ordernummer	051002736	Rapportagedatum	21-07-2015/16:44
Monsternemer	R. Pronk	Bijlage	A, B, C
Monstermatrix	Water; Water (AS3000)	Pagina	2/4

Analyse	Eenheid	1	2	3	4	5
S trans 1,2-Dichlooretheen	µg/L	<0.10	<0.10	<0.10	<0.10	<0.10
CKW (som)	µg/L	<1.6	<1.6	<1.6	<1.6	<1.6
S Tribroommethaan	µg/L	<0.20	<0.20	<0.20	<0.20	<0.20
S Vinylchloride	µg/L	<0.10	<0.10	<0.10	0.78	<0.10
S 1,1-Dichlooretheen	µg/L	<0.10	<0.10	<0.10	0.11	<0.10
S 1,2-Dichloorethenen (Som) factor 0,7	µg/L	0.14 ¹⁾	0.14 ¹⁾	0.19	0.91	0.14 ¹⁾
S 1,1-Dichloorpropaan	µg/L	<0.20	<0.20	<0.20	<0.20	<0.20
S 1,2-Dichloorpropaan	µg/L	<0.20	<0.20	<0.20	<0.20	<0.20
S 1,3-Dichloorpropaan	µg/L	<0.20	<0.20	<0.20	<0.20	<0.20
S Dichloorpropanen som factor 0.7	µg/L	0.42	0.42	0.42	0.42	0.42
Minerale olie						
Minerale olie (C10-C12)	µg/L	160	14	760	3900	<10
Minerale olie (C12-C16)	µg/L	760	91	2800	1400	<10
Minerale olie (C16-C21)	µg/L	290	77	750	300	<10
Minerale olie (C21-C30)	µg/L	<15	<15	32	<15	<15
Minerale olie (C30-C35)	µg/L	<10	<10	<10	<10	<10
Minerale olie (C35-C40)	µg/L	<10	<10	<10	<10	<10
S Minerale olie totaal (C10-C40)	µg/L	1200 ²⁾	190	4400 ²⁾	5700 ²⁾	<50
Chromatogram		Zie bijl.	Zie bijl.	Zie bijl.	Zie bijl.	

Nr.	Monsteromschrijving	Datum monstername	Monster nr.
1	PB 106	20-Jul-2015	8656879
2	PB 107	20-Jul-2015	8656880
3	PB 108	20-Jul-2015	8656881
4	PB 109	20-Jul-2015	8656882
5	PB 110	20-Jul-2015	8656883

Q: door RvA geaccrediteerde verrichting
A: AP04 erkende verrichting
S: AS 3000 erkende verrichting
V: VLAREL erkende verrichting

Dit certificaat mag uitsluitend in zijn geheel worden aereproduceerd.

Analysecertificaat

Uw project/verslagnummer	051002736	Certificaatnummer/Versie	2015081202/1
Uw projectnaam	Oostkanaaldijk 6	Startdatum	20-07-2015
Uw ordernummer	051002736	Rapportagedatum	21-07-2015/16:44
Monsternemer	R. Pronk	Bijlage	A, B, C
Monstermatrix	Water; Water (AS3000)	Pagina	3/4

Analyse	Eenheid	6	7
Metalen			
S Barium (Ba)	µg/L	350	190
S Cadmium (Cd)	µg/L	<0.20	<0.20
S Kobalt (Co)	µg/L	4.6	3.3
S Koper (Cu)	µg/L	<2.0	<2.0
S Kwik (Hg)	µg/L	<0.050	<0.050
S Molybdeen (Mo)	µg/L	<2.0	<2.0
S Nikkel (Ni)	µg/L	4.4	3.2
S Lood (Pb)	µg/L	<2.0	<2.0
S Zink (Zn)	µg/L	140	<10
Vluchtige Aromatische Koolwaterstoffen			
S Benzeen	µg/L	0.48	<0.20
S Toluene	µg/L	1.4	2.9
S Ethylbenzeen	µg/L	0.40	0.50
S o-Xyleen	µg/L	0.71	1.0
S m, p-Xyleen	µg/L	1.1	1.9
S Xylenen (som) factor 0,7	µg/L	1.8	2.9
BTEX (som)	µg/L	4.1	6.3
S Naftaleen	µg/L	7.7	0.40
S Styreen	µg/L	<0.20	<0.20
Vluchtige organische halogeenkoolwaterstoffen			
S Dichloormethaan	µg/L	<0.20	<0.20
S Trichloormethaan	µg/L	<0.20	<0.20
S Tetrachloormethaan	µg/L	<0.10	<0.10
S Trichlooretheen	µg/L	<0.20	<0.20
S Tetrachlooretheen	µg/L	<0.10	<0.10
S 1,1-Dichloorethaan	µg/L	<0.20	<0.20
S 1,2-Dichloorethaan	µg/L	<0.20	<0.20
S 1,1,1-Trichloorethaan	µg/L	<0.10	<0.10
S 1,1,2-Trichloorethaan	µg/L	<0.10	<0.10
S cis 1,2-Dichlooretheen	µg/L	<0.10	<0.10

Nr. Monsteromschrijving

Nr.	Monsteromschrijving	Datum monstername	Monster nr.
6	PB 111	20-Jul-2015	8656884
7	PB 112	20-Jul-2015	8656885

Q: door RvA geaccrediteerde verrichting
 A: AP04 erkende verrichting
 S: AS 3000 erkende verrichting
 V: VLAREL erkende verrichting

Dit certificaat mag uitsluitend in zijn geheel worden aereproduceerd.

Eurofins Analytico B.V.

Gildeweg 44-46
 3771 NB Barneveld
 P.O. Box 459
 3770 AL Barneveld NL
 Tel. +31 (0)34 242 63 00
 Fax +31 (0)34 242 63 99
 E-mail info-env@eurofins.nl
 Site www.eurofins.nl

BNP Paribas S.A. 227 9245 25
 VAT/BTW No. NL 8043.14.883.B01
 KvK No. 09088623
 IBAN: NL71BNPA0227924525
 BIC: BNPANL2A

Eurofins Analytico B.V. is ISO 14001: 2004 gecertificeerd door TÜV en erkend door het Vlaamse Gewest (OVAM en Dep. LNE), het Brusselse Gewest (BIM), het Waalse Gewest (DGRNE-OWD) en door de overheden van Frankrijk en Luxemburg (MEV).



Analysecertificaat

Uw project/verslagnummer	051002736	Certificaatnummer/Versie	2015081202/1
Uw projectnaam	Oostkanaaldijk 6	Startdatum	20-07-2015
Uw ordernummer	051002736	Rapportagedatum	21-07-2015/16:44
Monsternemer	R. Pronk	Bijlage	A, B, C
Monstermatrix	Water; Water (AS3000)	Pagina	4/4

Analyse	Eenheid	6	7
S trans 1,2-Dichlooretheen	µg/L	<0.10	<0.10
CKW (som)	µg/L	<1.6	<1.6
S Tribroommethaan	µg/L	<0.20	<0.20
S Vinylchloride	µg/L	<0.10	<0.10
S 1,1-Dichlooretheen	µg/L	<0.10	<0.10
S 1,2-Dichloorethenen (Som) factor 0,7	µg/L	0.14 ¹⁾	0.14 ¹⁾
S 1,1-Dichloorpropaan	µg/L	<0.20	<0.20
S 1,2-Dichloorpropaan	µg/L	<0.20	<0.20
S 1,3-Dichloorpropaan	µg/L	<0.20	<0.20
S Dichloorpropanen som factor 0.7	µg/L	0.42	0.42
Minerale olie			
Minerale olie (C10-C12)	µg/L	130	<10
Minerale olie (C12-C16)	µg/L	320	60
Minerale olie (C16-C21)	µg/L	170	20
Minerale olie (C21-C30)	µg/L	<15	<15
Minerale olie (C30-C35)	µg/L	<10	<10
Minerale olie (C35-C40)	µg/L	<10	<10
S Minerale olie totaal (C10-C40)	µg/L	650 ²⁾	90
Chromatogram		Zie bijl.	Zie bijl.

Nr.	Monsterschrijving	Datum monstername	Monster nr.
6	PB 111	20-Jul-2015	8656884
7	PB 112	20-Jul-2015	8656885

Eurofins Analytico B.V.

Gildeweg 44-46
3771 NB Barneveld
P.O. Box 459
3770 AL Barneveld NL

Tel. +31 (0)34 242 63 00
Fax +31 (0)34 242 63 99
E-mail info-env@eurofins.nl
Site www.eurofins.nl

BNP Paribas S.A. 227 9245 25
VAT/BTW No. NL 8043.14.883.B01
KvK No. 09088623
IBAN: NL71BNP0227924525
BIC: BNPANL2A



Q: door RvA geaccrediteerde verrichting
A: AP04 erkende verrichting
S: AS 3000 erkende verrichting
V: VLAREL erkende verrichting

Dit certificaat mag uitsluitend in zijn geheel worden aereproduceerd.

Eurofins Analytico B.V. is ISO 14001: 2004 gecertificeerd door TÜV en erkend door het Vlaamse Gewest (OVAM en Dep. LNE), het Brusselse Gewest (BIM), het Waalse Gewest (DGRNE-OWD) en door de overheden van Frankrijk en Luxemburg (MEV).





Bijlage (A) met deelmonsterinformatie behorende bij analysecertificaat 2015081202/1

Pagina 1/1

Monster nr.	Boornr	Omschrijving	Van	Tot	Barcode	Monsteromschrijving
8656879	106	106a	150	250	0680121838	PB 106
8656879	106	106b	150	250	0680136431	
8656879	106	106c	150	250	0800380899	
8656880	107	107a	150	250	0680136423	PB 107
8656880	107	107b	150	250	0680136413	
8656880	107	107c	150	250	0800379236	
8656881	108	108a	150	250	0680121381	PB 108
8656881	108	108b	150	250	0680121407	
8656881	108	108c	150	250	0800380808	
8656882	109	109a	150	250	0680121396	PB 109
8656882	109	109b	150	250	0680136425	
8656882	109	109c	150	250	0800379224	
8656883	110	110a	150	250	0680136447	PB 110
8656883	110	110b	150	250	0680121369	
8656883	110	110c	150	250	0800381368	
8656884	111	111a	150	250	0680121375	PB 111
8656884	111	111b	150	250	0680121383	
8656884	111	111c	150	250	0800380794	
8656885	112	112a	150	250	0680121389	PB 112
8656885	112	112b	150	250	0680121395	
8656885	112	112c	150	250	0800379364	



Eurofins Analytico B.V.

Gildeweg 44-46
3771 NB Barneveld
P.O. Box 459
3770 AL Barneveld NL
Tel. +31 (0)34 242 63 00
Fax +31 (0)34 242 63 99
E-mail info-env@eurofins.nl
Site www.eurofins.nl

BNP Paribas S.A. 227 9245 25
VRT/BTW No. NL 8043.14.883.B01
KvK No. 09088623
IBAN: NL71BNPA0227924525
BIC: BNPANL2A

Eurofins Analytico B.V. is ISO 14001: 2004 gecertificeerd door TÜV en erkend door het Vlaamse Gewest (OVAM en Dep. LNE), het Brusselse Gewest (BIM), het Waalse Gewest (DGRNE-OWD) en door de overheden van Frankrijk en Luxemburg (MEV).

**Bijlage (B) met opmerkingen behorende bij analysecertificaat 2015081202/1**

Pagina 1/1

Opmerking 1)De toetswaarde van de som is gelijk aan de sommatie van $0,7 \cdot RG$ **Opmerking 2)**

Vluchtige oliefractie aanwezig.

**Eurofins Analytico B.V.**

Gildeweg 44-46 Tel. +31 (0)34 242 63 00
3771 NB Barneveld Fax +31 (0)34 242 63 99
P.O. Box 459 E-mail info-env@eurofins.nl
3770 AL Barneveld NL Site www.eurofins.nl

BNP Paribas S.A. 227 9245 25
VAT/BTW No. NL 8043.14.883.B01
KvK No. 09088623
IBAN: NL71BNPA0227924525
BIC: BNPANL2A

Eurofins Analytico B.V. is ISO 14001: 2004 gecertificeerd door TÜV en erkend door het Vlaamse Gewest (OVAM en Dep. LNE), het Brusselse Gewest (BIM), het Waalse Gewest (DGRNE-OWD) en door de overheden van Frankrijk en Luxemburg (MEV).



Bijlage (C) met methodeverwijzingen behorende bij analysecertificaat 2015081202/1

Pagina 1/1

Analyse	Methode	Techniek	Methode referentie
Xylenen som AS3000	W0254	HS-GC-MS	Cf. pb 3130-1
Aromaten (BTEXN)	W0254	HS-GC-MS	Cf. pb 3130-1
Barium (Ba)	W0421	ICP-MS	Cf. pb 3110-3 en cf. NEN-EN-ISO 17294-2
Cadmium (Cd)	W0421	ICP-MS	Cf. pb 3110-3 en cf. NEN-EN-ISO 17294-2
Cobalt (Co)	W0421	ICP-MS	Cf. pb 3110-3 en cf. NEN-EN-ISO 17294-2
Koper (Cu)	W0421	ICP-MS	Cf. pb 3110-3 en cf. NEN-EN-ISO 17294-2
Kwik (Hg)	W0421	ICP-MS	Cf. pb 3110-3 en cf. NEN-EN-ISO 17294-2
Molybdeen (Mo)	W0421	ICP-MS	Cf. pb 3110-3 en cf. NEN-EN-ISO 17294-2
Nikkel (Ni)	W0421	ICP-MS	Cf. pb 3110-3 en cf. NEN-EN-ISO 17294-2
Lood (Pb)	W0421	ICP-MS	Cf. pb 3110-3 en cf. NEN-EN-ISO 17294-2
Zink (Zn)	W0421	ICP-MS	Cf. pb 3110-3 en cf. NEN-EN-ISO 17294-2
Styreen	W0254	HS-GC-MS	Cf. pb 3130-1
VOC (11)	W0254	HS-GC-MS	Cf. pb 3130-1
Tribroommethaan (Bromoform)	W0254	HS-GC-MS	Cf. pb 3130-1
Vinylchloride	W0254	HS-GC-MS	Cf. pb 3130-1
1,1-Dichlooretheen	W0254	HS-GC-MS	Cf. pb 3130-1
DiChEtheen som AS3000	W0254	HS-GC-MS	Cf. pb 3130-1
1,1-Dichloorpropan	W0254	HS-GC-MS	Cf. pb 3130-1
1,2-Dichloorpropan	W0254	HS-GC-MS	Cf. pb 3130-1
1,3-Dichloorpropan	W0254	HS-GC-MS	Cf. pb 3130-1
DiChlprop. som AS300	W0254	HS-GC-MS	Cf. pb 3130-2 en gw. NEN EN ISO 15680
Minerale olie (GC) (C10 - C40)	W0215	LVI-GC-FID	Cf. pb 3110-5
Chromatogram olie (GC)	W0215	LVI-GC-FID	Eigen methode



Eurofins Analytico B.V.

Gildeweg 44-46
3771 NB Barneveld
P.O. Box 459
3770 AL Barneveld NL

Tel. +31 (0)34 242 63 00
Fax +31 (0)34 242 63 99
E-mail info-env@eurofins.nl
Site www.eurofins.nl

BNP Paribas S.A. 227 9245 25
VAT/BTW No. NL 8043.14.883.B01
KvK No. 09088623
IBAN: NL71BNPA0227924525
BIC: BNPANL2A

Eurofins Analytico B.V. is ISO 14001: 2004 gecertificeerd door TÜV en erkend door het Vlaamse Gewest (OVAM en Dep. LNE), het Brusselse Gewest (BIM), het Waalse Gewest (DGRNE-OWD) en door de overheden van Frankrijk en Luxemburg (MEV).

Chromatogram TPH/ Mineral Oil

Sample ID.: 8656879
 Certificate no.: 2015081202
 Sample description.: PB 106
 V

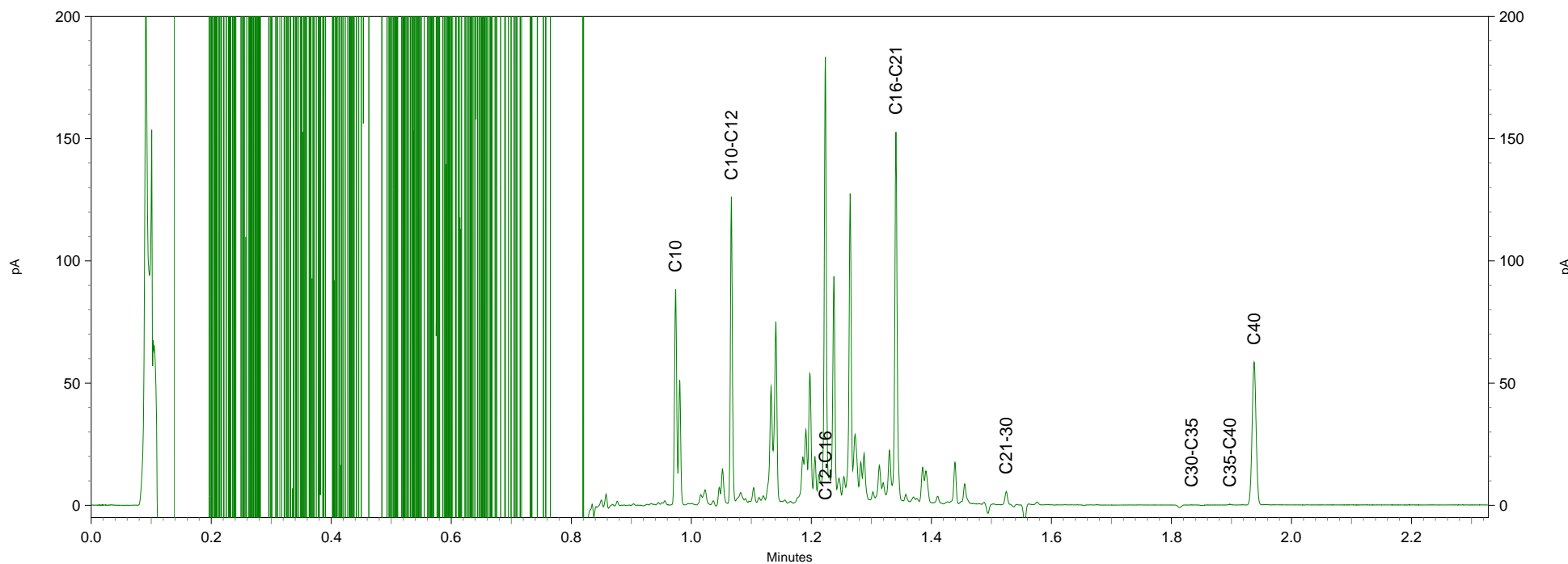
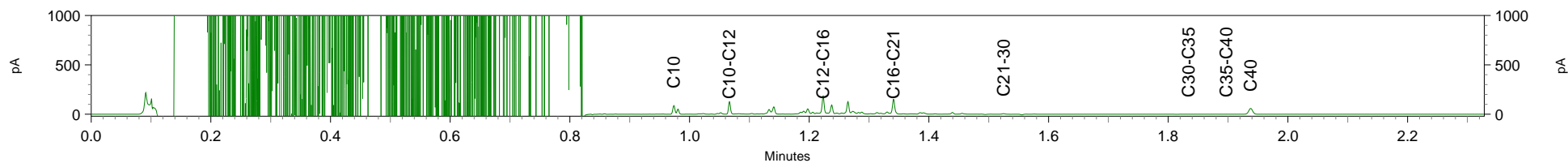

L

pA

Minutes

pA

Minutes

Chromatogram TPH/ Mineral Oil

Sample ID.: 8656880
 Certificate no.: 2015081202
 Sample description.: PB 107
 V

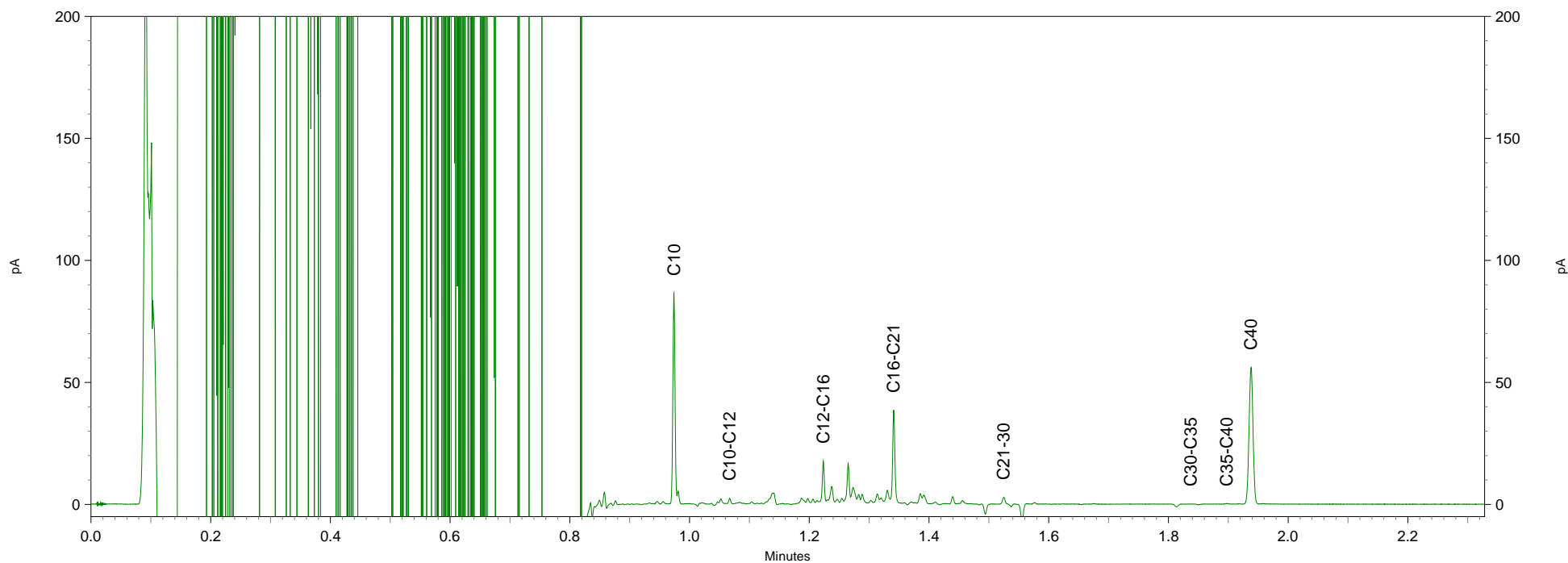
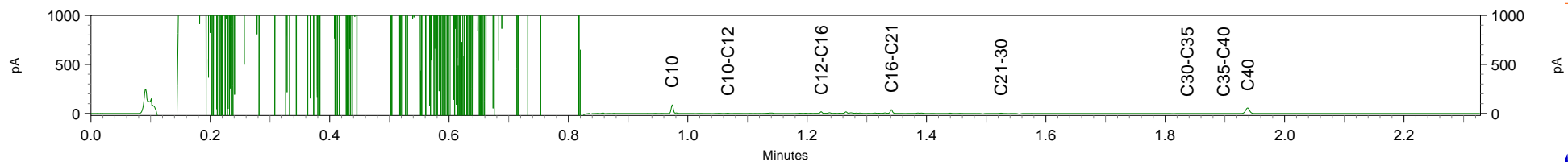

L

pA

Minutes

pA

Minutes

Chromatogram TPH/ Mineral Oil

Sample ID.: 8656881
 Certificate no.: 2015081202
 Sample description.: PB 108
 V

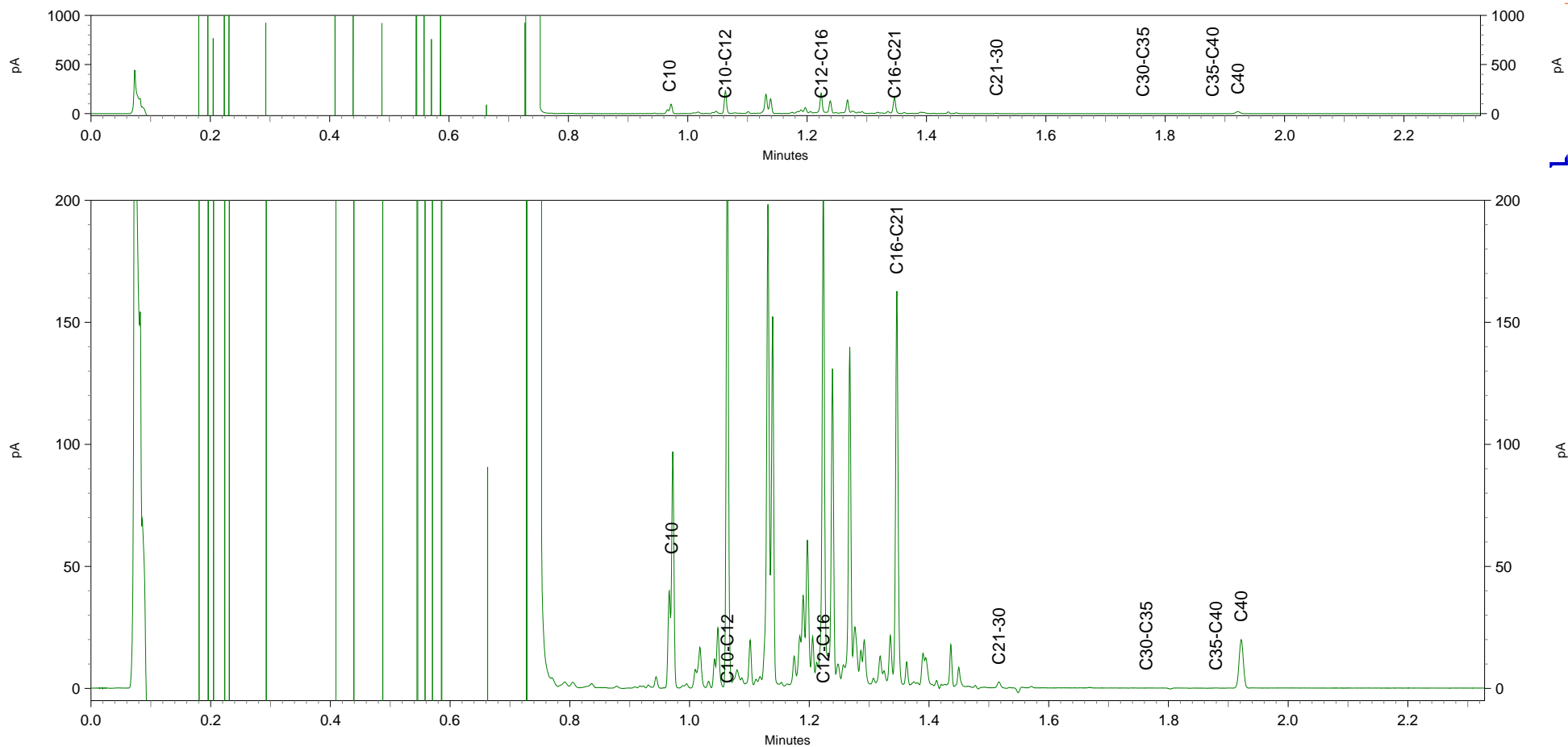

L

pA

pA

Minutes

Minutes

Chromatogram TPH/ Mineral Oil

Sample ID.: 8656882
 Certificate no.: 2015081202
 Sample description.: PB 109
 V

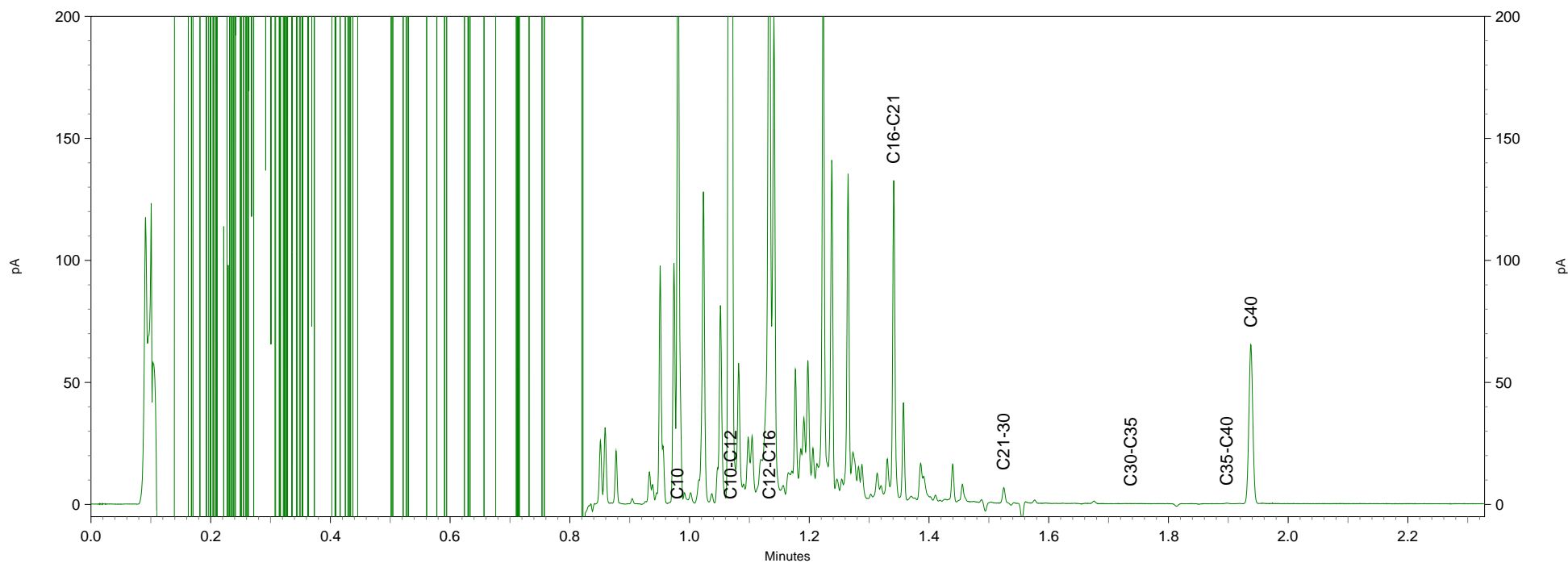
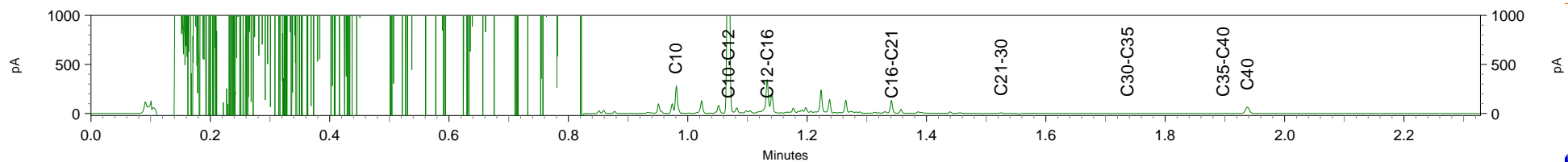

L

pA

pA

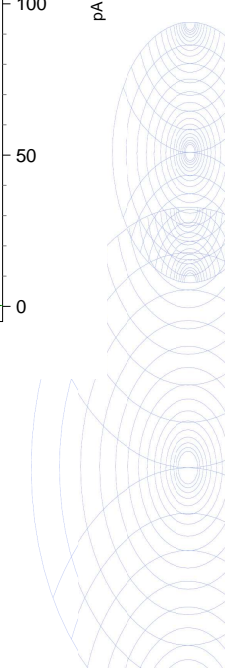

Chromatogram TPH/ Mineral Oil

Sample ID.: 8656884
 Certificate no.: 2015081202
 Sample description.: PB 111
 V

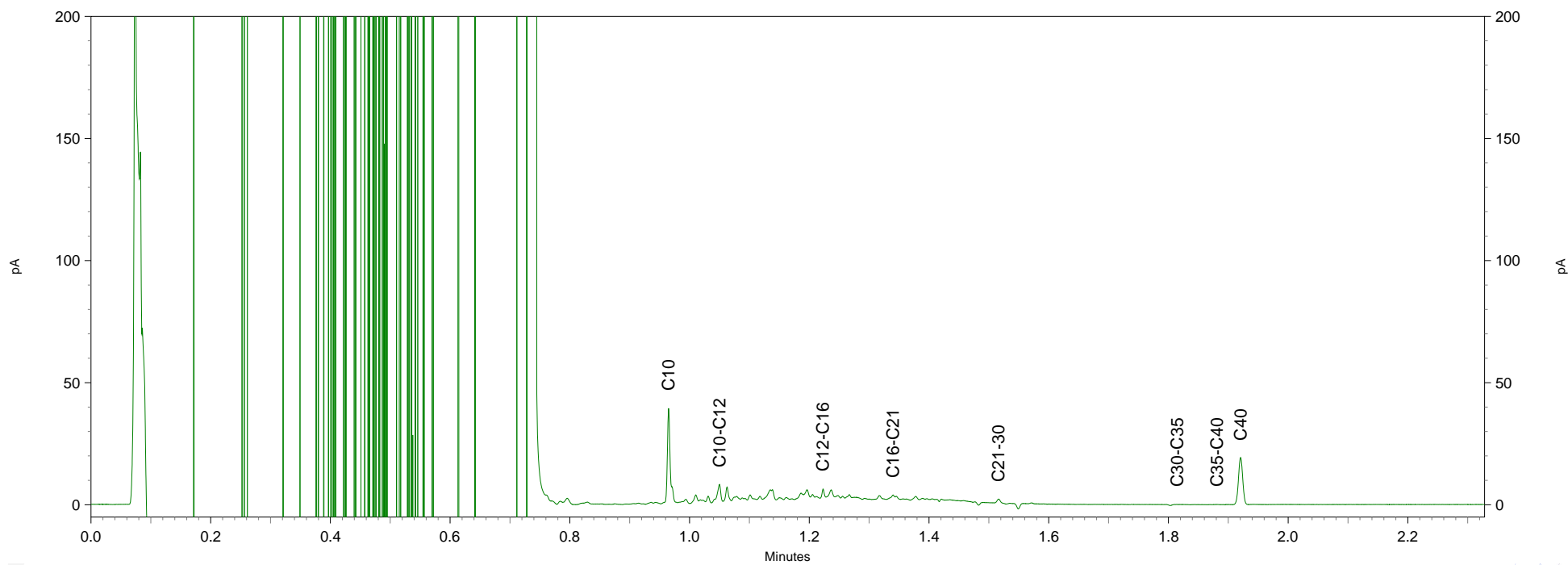
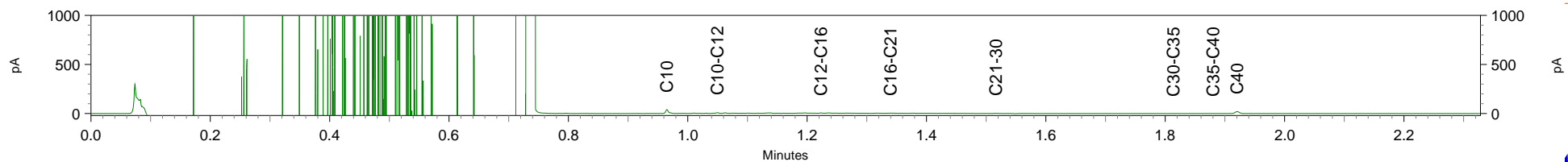

L

pA

pA

Minutes

Minutes

Chromatogram TPH/ Mineral Oil

Sample ID.: 8656885
 Certificate no.: 2015081202
 Sample description.: PB 112
 V

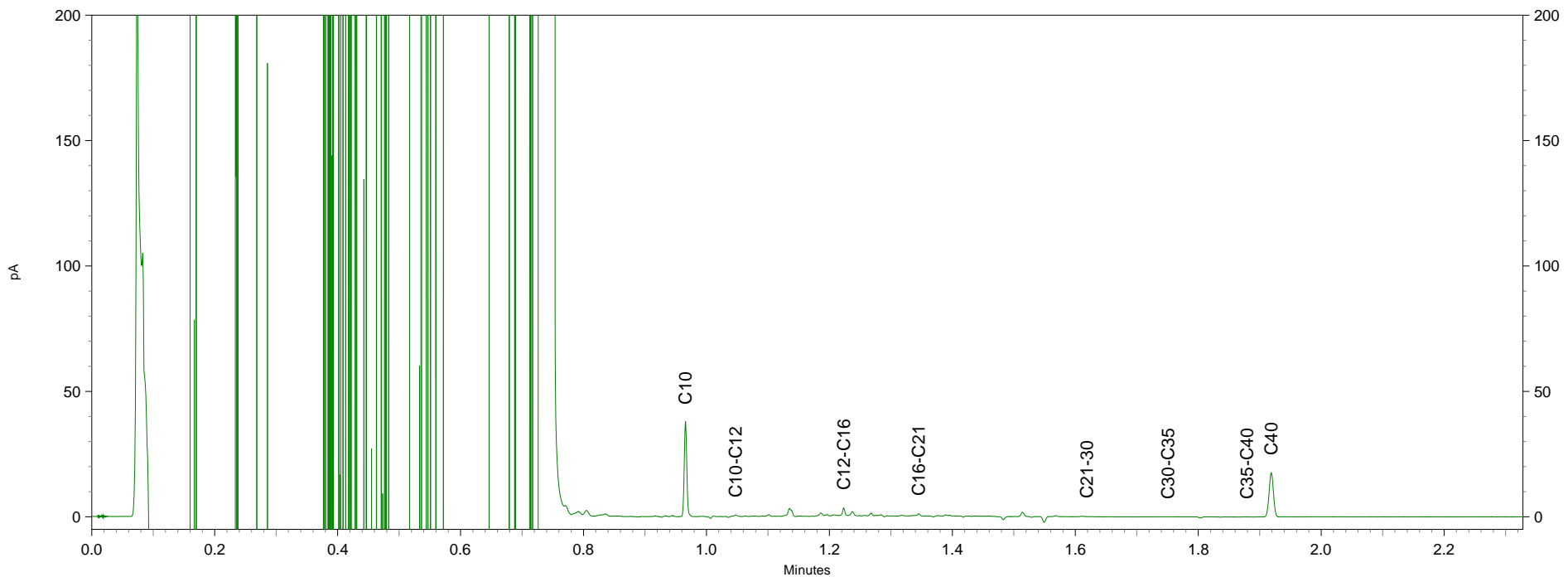
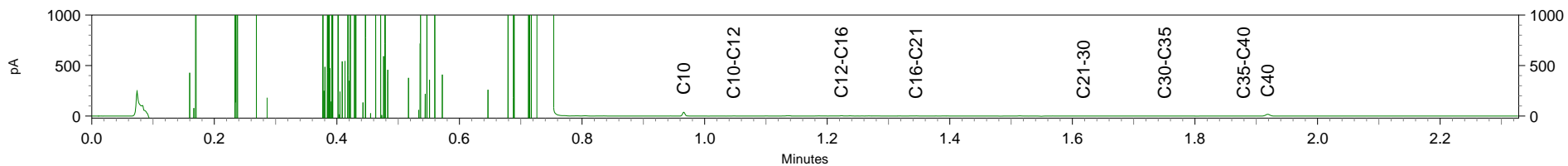

L

pA

pA

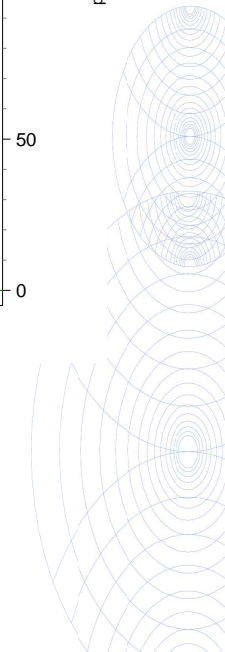

Bodembelang BV
T.a.v. R. Pronk
Belkmerweg 34
1754 BC BURGERBRUG

Analyscertificaat

Datum: 20-08-2015

Hierbij ontvangt u de resultaten van het navolgende laboratoriumonderzoek.

Certificaatnummer/Versie	2015091170/1
Uw project/verslagnummer	051002736
Uw projectnaam	Oostkanaaldijk 6
Uw ordernummer	051002736
Monster(s) ontvangen	19-08-2015

Dit certificaat mag uitsluitend in zijn geheel worden gereproduceerd.

De grondmonsters worden tot 4 weken na datum ontvangst bewaard en watermonsters tot 2 weken na datum ontvangst. Zonder tegenbericht worden de monsters nadien afgevoerd. Indien de monsters langer bewaard dienen te blijven verzoeken wij U dit exemplaar uiterlijk 1 werkdag voor afloop van de standaardbewaarperiode ondertekend aan ons te retourneren. Voor de kosten van het langer bewaren van monsters verwijzen wij naar de prijslijst.

Bewaren tot:

Datum:

Naam:

Handtekening:

Wij vertrouwen erop uw opdracht hiermee naar verwachting te hebben uitgevoerd, mocht U naar aanleiding van dit analysecertificaat nog vragen hebben verzoeken wij U contact op te nemen met de afdeling Verkoop en Advies.

Met vriendelijke groet,

Eurofins Analytico B.V.



Ing. A. Veldhuizen
Technical Manager

Eurofins Analytico B.V.

Gildeweg 44-46
3771 NB Barneveld
P.O. Box 459
3770 AL Barneveld NL

Tel. +31 (0)34 242 63 00
Fax +31 (0)34 242 63 99
E-mail info-env@eurofins.nl
Site www.eurofins.nl

BNP Paribas S.A. 227 9245 25
VAT/BTW No. NL 8043.14.883.B01
KvK No. 09088623
IBAN: NL71BNPA0227924525
BIC: BNPANL2A

Eurofins Analytico B.V. is ISO 14001: 2004 gecertificeerd door TÜV en erkend door het Vlaamse Gewest (OVAM en Dep. LNE), het Brusselse Gewest (BIM), het Waalse Gewest (DGRNE-OWD) en door de overheid van Luxemburg (MEV).

Analysecertificaat

Uw project/verslagnummer 051002736
 Uw projectnaam Oostkanaaldijk 6
 Uw ordernummer 051002736

Monsternemer D.J.Schermer
 Monstermatrix Water; Water (AS3000)

Certificaatnummer/Versie 2015091170/1
 Startdatum 19-08-2015
 Rapportagedatum 20-08-2015/08:33
 Bijlage A, C
 Pagina 1/1

Analyse	Eenheid	1
Vluchtige Aromatische Koolwaterstoffen		
S Benzeen	µg/L	<0.20
S Toluene	µg/L	1.3
S Ethylbenzeen	µg/L	0.36
S o-Xyleen	µg/L	0.68
S m, p-Xyleen	µg/L	1.2
S Xylenen (som) factor 0,7	µg/L	1.9
BTEX (som)	µg/L	3.6
S Naftaleen	µg/L	1.0
Minerale olie		
Minerale olie (C10-C12)	µg/L	52
Minerale olie (C12-C16)	µg/L	140
Minerale olie (C16-C21)	µg/L	100
Minerale olie (C21-C30)	µg/L	18
Minerale olie (C30-C35)	µg/L	<10
Minerale olie (C35-C40)	µg/L	<10
S Minerale olie totaal (C10-C40)	µg/L	310
Chromatogram		Zie bijl.

Nr. Monsteromschrijving

1 111 HER

Datum monstername

19-Aug-2015

Monster nr.

8685192

Eurofins Analytico B.V.

Gildeweg 44-46
 3771 NB Barneveld
 P.O. Box 459
 3770 AL Barneveld NL

Tel. +31 (0)34 242 63 00
 Fax +31 (0)34 242 63 99
 E-mail info-env@eurofins.nl
 Site www.eurofins.nl

BNP Paribas S.A. 227 9245 25
 VAT/BTW No. NL 8043.14.883.B01
 KvK No. 09088623
 IBAN: NL71BNPA0227924525
 BIC: BNPANL2A



Q: door RvA geaccrediteerde verrichting
 A: AP04 erkende verrichting
 S: AS 3000 erkende verrichting
 V: VLAREL erkende verrichting

Dit certificaat mag uitsluitend in zijn geheel worden aereproduceerd.

Eurofins Analytico B.V. is ISO 14001: 2004 gecertificeerd door TÜV en erkend door het Vlaamse Gewest (OVAM en Dep. LNE), het Brusselse Gewest (BIM), het Waalse Gewest (DGRNE-OWD) en door de overheid van Luxemburg (MEV).

Akkoord
 Pr.coörd.





Bijlage (A) met deelmonsterinformatie behorende bij analysecertificaat 2015091170/1

Monster nr.	Boornr	Omschrijving	Van	Tot	Barcode	Monsteromschrijving
8685192	111	111HER1	150	250	0680121380	111 HER
8685192	111	111HER2	150	250	0680121386	



Eurofins Analytico B.V.

Gildeweg 44-46
 3771 NB Barneveld
 P.O. Box 459
 3770 AL Barneveld NL
 Tel. +31 (0)34 242 63 00
 Fax +31 (0)34 242 63 99
 E-mail info-env@eurofins.nl
 Site www.eurofins.nl

BNP Paribas S.A. 227 9245 25
 VAT/BTW No. NL 8043.14.883.B01
 KvK No. 09088623
 IBAN: NL71BNPA0227924525
 BIC: BNPANL2A

Eurofins Analytico B.V. is ISO 14001: 2004 gecertificeerd door TÜV en erkend door het Vlaamse Gewest (OVAM en Dep. LNE), het Brusselse Gewest (BIM), het Waalse Gewest (DGRNE-OWD) en door de overheid van Luxemburg (MEV).

**Bijlage (C) met methodeverwijzingen behorende bij analysecertificaat 2015091170/1**

Pagina 1/1

Analyse	Methode	Techniek	Methode referentie
Aromaten (BTEXN)	W0254	HS-GC-MS	Cf. pb 3130-1
Xylenen som AS3000	W0254	HS-GC-MS	Cf. pb 3130-1
Minerale Olie (GC) (C10 - C40)	W0215	LVI-GC-FID	Cf. pb 3110-5
Chromatogram olie (GC)	W0215	LVI-GC-FID	Eigen methode

**Eurofins Analytico B.V.**

Gildeweg 44-46
3771 NB Barneveld
P.O. Box 459
3770 AL Barneveld NL

Tel. +31 (0)34 242 63 00
Fax +31 (0)34 242 63 99
E-mail info-env@eurofins.nl
Site www.eurofins.nl

BNP Paribas S.A. 227 9245 25
VAT/BTW No. NL 8043.14.883.B01
KvK No. 09088623
IBAN: NL71BNPA0227924525
BIC: BNPANL2A

Eurofins Analytico B.V. is ISO 14001: 2004 gecertificeerd door TÜV en erkend door het Vlaamse Gewest (OVAM en Dep. LNE), het Brusselse Gewest (BIM), het Waalse Gewest (DGRNE-OWD) en door de overheid van Luxemburg (MEV).

Chromatogram TPH/ Mineral Oil

Sample ID.: 8685192
 Certificate no.: 2015091170
 Sample description.: 111 HER
 V

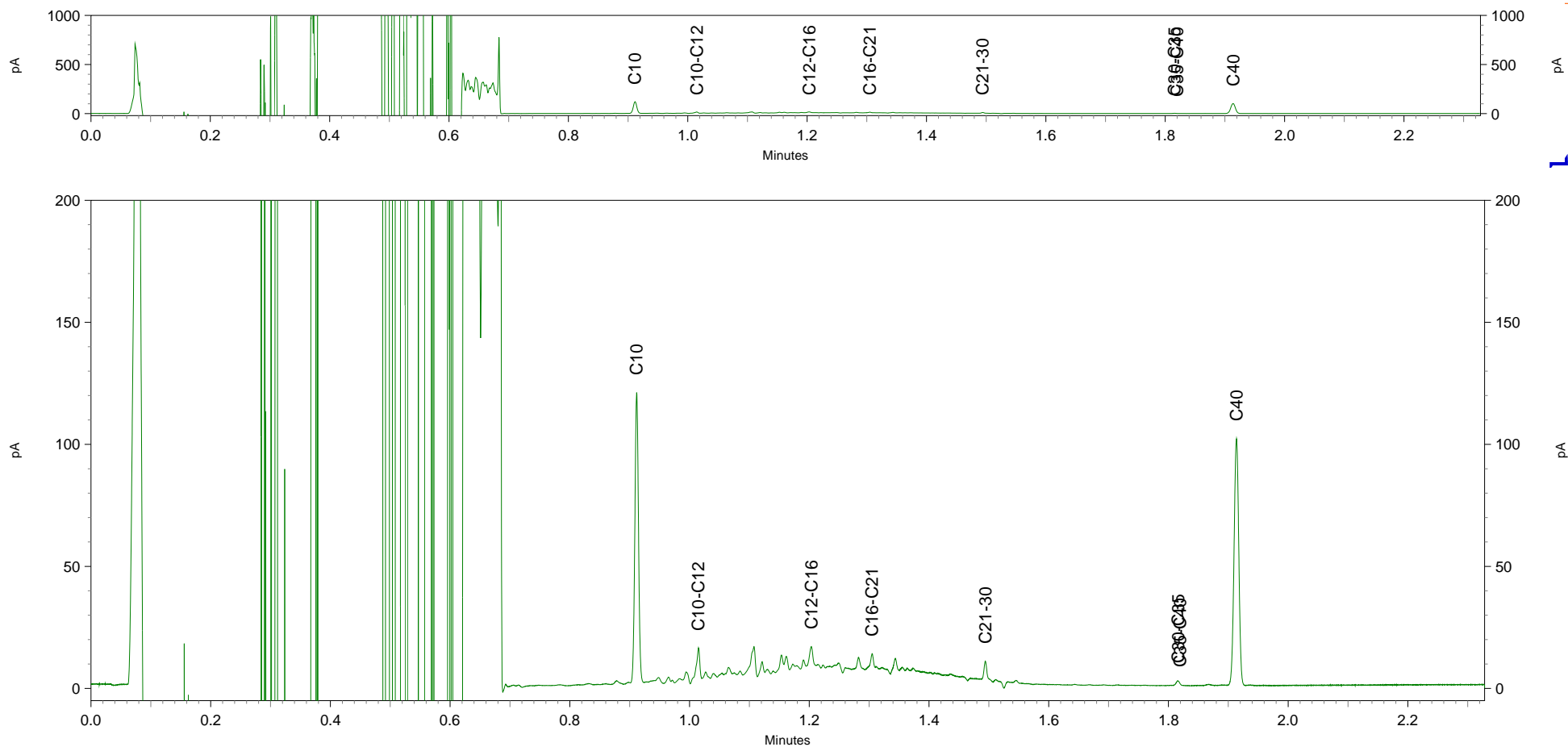

Bodembelang BV
T.a.v. R. Pronk
Belkmerweg 34
1754 BC BURGERBRUG

Analyscertificaat

Datum: 20-08-2015

Hierbij ontvangt u de resultaten van het navolgende laboratoriumonderzoek.

Certificaatnummer/Versie	2015091168/1
Uw project/verslagnummer	051002736
Uw projectnaam	Oostkanaaldijk 6
Uw ordernummer	051002736
Monster(s) ontvangen	19-08-2015

Dit certificaat mag uitsluitend in zijn geheel worden gereproduceerd.

De grondmonsters worden tot 4 weken na datum ontvangst bewaard en watermonsters tot 2 weken na datum ontvangst. Zonder tegenbericht worden de monsters nadien afgevoerd. Indien de monsters langer bewaard dienen te blijven verzoeken wij U dit exemplaar uiterlijk 1 werkdag voor afloop van de standaardbewaarperiode ondertekend aan ons te retourneren. Voor de kosten van het langer bewaren van monsters verwijzen wij naar de prijslijst.

Bewaren tot:

Datum:

Naam:

Handtekening:

Wij vertrouwen erop uw opdracht hiermee naar verwachting te hebben uitgevoerd, mocht U naar aanleiding van dit analysecertificaat nog vragen hebben verzoeken wij U contact op te nemen met de afdeling Verkoop en Advies.

Met vriendelijke groet,

Eurofins Analytico B.V.



Ing. A. Veldhuizen
Technical Manager

Eurofins Analytico B.V.

Gildeweg 44-46
3771 NB Barneveld
P.O. Box 459
3770 AL Barneveld NL

Tel. +31 (0)34 242 63 00
Fax +31 (0)34 242 63 99
E-mail info-env@eurofins.nl
Site www.eurofins.nl

BNP Paribas S.A. 227 9245 25
VAT/BTW No. NL 8043.14.883.B01
KvK No. 09088623
IBAN: NL71BNPA0227924525
BIC: BNPANL2A

Eurofins Analytico B.V. is ISO 14001: 2004 gecertificeerd door TÜV en erkend door het Vlaamse Gewest (OVAM en Dep. LNE), het Brusselse Gewest (BIM), het Waalse Gewest (DGRNE-OWD) en door de overheid van Luxemburg (MEV).



Analysecertificaat

Uw project/verslagnummer 051002736
 Uw projectnaam Oostkanaaldijk 6
 Uw ordernummer 051002736

Monsternemer D.J.Schermer
 Monstermatrix Water; Water (AS3000)

Certificaatnummer/Versie 2015091168/1
 Startdatum 19-08-2015
 Rapportagedatum 20-08-2015/09:04
 Bijlage A, B, C
 Pagina 1/2

Analyse	Eenheid	1
Metalen		
S Barium (Ba)	µg/L	110
S Cadmium (Cd)	µg/L	<0.20
S Kobalt (Co)	µg/L	2.6
S Koper (Cu)	µg/L	40
S Kwik (Hg)	µg/L	<0.050
S Molybdeen (Mo)	µg/L	<2.0
S Nikkel (Ni)	µg/L	6.4
S Lood (Pb)	µg/L	8.2
S Zink (Zn)	µg/L	220
Vluchtige Aromatische Koolwaterstoffen		
S Benzeen	µg/L	0.35
S Toluene	µg/L	2.6
S Ethylbenzeen	µg/L	0.34
S o-Xyleen	µg/L	0.48
S m, p-Xyleen	µg/L	0.99
S Xylenen (som) factor 0,7	µg/L	1.5
BTEX (som)	µg/L	4.7
S Naftaleen	µg/L	13
S Styreen	µg/L	<0.20
Vluchtige organische halogeenkoolwaterstoffen		
S Dichloormethaan	µg/L	<0.20
S Trichloormethaan	µg/L	<0.20
S Tetrachloormethaan	µg/L	<0.10
S Trichlooretheen	µg/L	<0.20
S Tetrachlooretheen	µg/L	<0.10
S 1,1-Dichloorethaan	µg/L	<0.20
S 1,2-Dichloorethaan	µg/L	<0.20
S 1,1,1-Trichloorethaan	µg/L	<0.10
S 1,1,2-Trichloorethaan	µg/L	<0.10
S cis 1,2-Dichlooretheen	µg/L	<0.10

Nr. Monsteromschrijving

1 109B

Datum monstername

19-Aug-2015

Monster nr.

8685187

Q: door RvA geaccrediteerde verrichting
 A: AP04 erkende verrichting
 S: AS 3000 erkende verrichting
 V: VLAREL erkende verrichting

Dit certificaat mag uitsluitend in zijn geheel worden aereproduceerd.

Eurofins Analytico B.V.

Gildeweg 44-46
 3771 NB Barneveld
 P.O. Box 459
 3770 AL Barneveld NL

Tel. +31 (0)34 242 63 00
 Fax +31 (0)34 242 63 99
 E-mail info-env@eurofins.nl
 Site www.eurofins.nl

BNP Paribas S.A. 227 9245 25
 VAT/BTW No. NL 8043.14.883.B01
 KvK No. 09088623
 IBAN: NL71BNPA0227924525
 BIC: BNPANL2A

Eurofins Analytico B.V. is ISO 14001: 2004 gecertificeerd door TÜV en erkend door het Vlaamse Gewest (OVAM en Dep. LNE), het Brusselse Gewest (BIM), het Waalse Gewest (DGRNE-OWD) en door de overheid van Luxemburg (MEV).





Analysecertificaat

Uw project/verslagnummer 051002736
 Uw projectnaam Oostkanaaldijk 6
 Uw ordernummer 051002736

Monsternemer D.J.Schermer
 Monstermatrix Water; Water (AS3000)

Certificaatnummer/Versie 2015091168/1
 Startdatum 19-08-2015
 Rapportagedatum 20-08-2015/09:04
 Bijlage A, B, C
 Pagina 2/2

Analyse	Eenheid	1
S trans 1,2-Dichlooretheen	µg/L	<0.10
CKW (som)	µg/L	<1.6
S Tribroommethaan	µg/L	<0.20
S Vinylchloride	µg/L	<0.10
S 1,1-Dichlooretheen	µg/L	<0.10
S 1,2-Dichloorethenen (Som) factor 0,7	µg/L	0.14 ¹⁾
S 1,1-Dichloorpropaan	µg/L	<0.20
S 1,2-Dichloorpropaan	µg/L	<0.20
S 1,3-Dichloorpropaan	µg/L	<0.20
S Dichloorpropanen som factor 0.7	µg/L	0.42
Minerale olie		
Minerale olie (C10-C12)	µg/L	<10
Minerale olie (C12-C16)	µg/L	<10
Minerale olie (C16-C21)	µg/L	11
Minerale olie (C21-C30)	µg/L	<15
Minerale olie (C30-C35)	µg/L	<10
Minerale olie (C35-C40)	µg/L	<10
S Minerale olie totaal (C10-C40)	µg/L	<50

Nr. Monsteromschrijving

1 109B

Datum monstername

19-Aug-2015

Monster nr.

8685187

Eurofins Analytico B.V.

Gildeweg 44-46
 3771 NB Barneveld
 P.O. Box 459
 3770 AL Barneveld NL

Tel. +31 (0)34 242 63 00
 Fax +31 (0)34 242 63 99
 E-mail info-env@eurofins.nl
 Site www.eurofins.nl

BNP Paribas S.A. 227 9245 25
 VAT/BTW No. NL 8043.14.883.B01
 KvK No. 09088623
 IBAN: NL71BNP0227924525
 BIC: BNPANL2A



Q: door RvA geaccrediteerde verrichting
 A: AP04 erkende verrichting
 S: AS 3000 erkende verrichting
 V: VLAREL erkende verrichting

Dit certificaat mag uitsluitend in zijn geheel worden aereproduceerd.

Eurofins Analytico B.V. is ISO 14001: 2004 gecertificeerd door TÜV en erkend door het Vlaamse Gewest (OVAM en Dep. LNE), het Brusselse Gewest (BIM), het Waalse Gewest (DGRNE-OWD) en door de overheid van Luxemburg (MEV).

Akkoord
 Pr.coörd.

VA



TESTEN
 RvA L010



Bijlage (A) met deelmonsterinformatie behorende bij analysecertificaat 2015091168/1

Monster nr.	Boornr	Omschrijving	Van	Tot	Barcode	Monsteromschrijving
8685187	109B	109B1	450	550	0680121368	109B
8685187	109B	109B2	450	550	0680121379	
8685187	109B	109B3	450	550	0800379089	



Eurofins Analytico B.V.

Gildeweg 44-46
 3771 NB Barneveld
 P.O. Box 459
 3770 AL Barneveld NL
 Tel. +31 (0)34 242 63 00
 Fax +31 (0)34 242 63 99
 E-mail info-env@eurofins.nl
 Site www.eurofins.nl

BNP Paribas S.A. 227 9245 25
 VAT/BTW No. NL 8043.14.883.B01
 KvK No. 09088623
 IBAN: NL71BNPA0227924525
 BIC: BNPANL2A

Eurofins Analytico B.V. is ISO 14001: 2004 gecertificeerd door TÜV en erkend door het Vlaamse Gewest (OVAM en Dep. LNE), het Brusselse Gewest (BIM), het Waalse Gewest (DGRNE-OWD) en door de overheid van Luxemburg (MEV).

**Bijlage (B) met opmerkingen behorende bij analysecertificaat 2015091168/1**

Pagina 1/1

Opmerking 1)De toetswaarde van de som is gelijk aan de sommatie van $0,7 \cdot RG$ **Eurofins Analytico B.V.**

Gildeweg 44-46 Tel. +31 (0)34 242 63 00
3771 NB Barneveld Fax +31 (0)34 242 63 99
P.O. Box 459 E-mail info-env@eurofins.nl
3770 AL Barneveld NL Site www.eurofins.nl

BNP Paribas S.A. 227 9245 25
VAT/BTW No. NL 8043.14.883.B01
KvK No. 09088623
IBAN: NL71BNPA0227924525
BIC: BNPANL2A

Eurofins Analytico B.V. is ISO 14001: 2004 gecertificeerd door TÜV en erkend door het Vlaamse Gewest (OVAM en Dep. LNE), het Brusselse Gewest (BIM), het Waalse Gewest (DGRNE-OWD) en door de overheid van Luxemburg (MEV).



Bijlage (C) met methodeverwijzingen behorende bij analysecertificaat 2015091168/1

Pagina 1/1

Analyse	Methode	Techniek	Methode referentie
Aromaten (BTEXN)	W0254	HS-GC-MS	Cf. pb 3130-1
Xylenen som AS3000	W0254	HS-GC-MS	Cf. pb 3130-1
Cadmium (Cd)	W0421	ICP-MS	Cf. pb 3110-3 en cf. NEN-EN-ISO 17294-2
Barium (Ba)	W0421	ICP-MS	Cf. pb 3110-3 en cf. NEN-EN-ISO 17294-2
Cobalt (Co)	W0421	ICP-MS	Cf. pb 3110-3 en cf. NEN-EN-ISO 17294-2
Koper (Cu)	W0421	ICP-MS	Cf. pb 3110-3 en cf. NEN-EN-ISO 17294-2
Kwik (Hg)	W0421	ICP-MS	Cf. pb 3110-3 en cf. NEN-EN-ISO 17294-2
Molybdeen (Mo)	W0421	ICP-MS	Cf. pb 3110-3 en cf. NEN-EN-ISO 17294-2
Nikkel (Ni)	W0421	ICP-MS	Cf. pb 3110-3 en cf. NEN-EN-ISO 17294-2
Lood (Pb)	W0421	ICP-MS	Cf. pb 3110-3 en cf. NEN-EN-ISO 17294-2
Zink (Zn)	W0421	ICP-MS	Cf. pb 3110-3 en cf. NEN-EN-ISO 17294-2
Styreen	W0254	HS-GC-MS	Cf. pb 3130-1
VOC (11)	W0254	HS-GC-MS	Cf. pb 3130-1
Tribroommethaan (Bromoform)	W0254	HS-GC-MS	Cf. pb 3130-1
Vinylchloride	W0254	HS-GC-MS	Cf. pb 3130-1
1,1-Dichlooretheen	W0254	HS-GC-MS	Cf. pb 3130-1
DiChlEtheen som AS3000	W0254	HS-GC-MS	Cf. pb 3130-1
1,1-Dichloorpropaan	W0254	HS-GC-MS	Cf. pb 3130-1
1,2-Dichloorpropaan	W0254	HS-GC-MS	Cf. pb 3130-1
1,3-Dichloorpropaan	W0254	HS-GC-MS	Cf. pb 3130-1
DiChlprop. som AS300	W0254	HS-GC-MS	Cf. pb 3130-2 en gw. NEN EN ISO 15680
Minerale olie (GC) (C10 - C40)	W0215	LVI-GC-FID	Cf. pb 3110-5



Eurofins Analytico B.V.

Gildeweg 44-46
3771 NB Barneveld
P.O. Box 459
3770 AL Barneveld NL

Tel. +31 (0)34 242 63 00
Fax +31 (0)34 242 63 99
E-mail info-env@eurofins.nl
Site www.eurofins.nl

BNP Paribas S.A. 227 9245 25
VAT/BTW No. NL 8043.14.883.B01
KvK No. 09088623
IBAN: NL71BNPA0227924525
BIC: BNPANL2A

Eurofins Analytico B.V. is ISO 14001: 2004 gecertificeerd door TÜV en erkend door het Vlaamse Gewest (OVAM en Dep. LNE), het Brusselse Gewest (BIM), het Waalse Gewest (DGRNE-OWD) en door de overheid van Luxemburg (MEV).

Bodembelang BV
T.a.v. R. Pronk
Belkmerweg 34
1754 BC BURGERBRUG

Analyscertificaat

Datum: 20-08-2015

Hierbij ontvangt u de resultaten van het navolgende laboratoriumonderzoek.

Certificaatnummer/Versie	2015091176/1
Uw project/verslagnummer	051002736
Uw projectnaam	Oostkanaaldijk 6
Uw ordernummer	051002736
Monster(s) ontvangen	19-08-2015

Dit certificaat mag uitsluitend in zijn geheel worden gereproduceerd.

De grondmonsters worden tot 4 weken na datum ontvangst bewaard en watermonsters tot 2 weken na datum ontvangst. Zonder tegenbericht worden de monsters nadien afgevoerd. Indien de monsters langer bewaard dienen te blijven verzoeken wij U dit exemplaar uiterlijk 1 werkdag voor afloop van de standaardbewaarperiode ondertekend aan ons te retourneren. Voor de kosten van het langer bewaren van monsters verwijzen wij naar de prijslijst.

Bewaren tot:

Datum:

Naam:

Handtekening:

Wij vertrouwen erop uw opdracht hiermee naar verwachting te hebben uitgevoerd, mocht U naar aanleiding van dit analysecertificaat nog vragen hebben verzoeken wij U contact op te nemen met de afdeling Verkoop en Advies.

Met vriendelijke groet,

Eurofins Analytico B.V.



Ing. A. Veldhuizen
Technical Manager

Eurofins Analytico B.V.

Gildeweg 44-46
3771 NB Barneveld
P.O. Box 459
3770 AL Barneveld NL

Tel. +31 (0)34 242 63 00
Fax +31 (0)34 242 63 99
E-mail info-env@eurofins.nl
Site www.eurofins.nl

BNP Paribas S.A. 227 9245 25
VAT/BTW No. NL 8043.14.883.B01
KvK No. 09088623
IBAN: NL71BNPA0227924525
BIC: BNPANL2A

Eurofins Analytico B.V. is ISO 14001: 2004 gecertificeerd door TÜV en erkend door het Vlaamse Gewest (OVAM en Dep. LNE), het Brusselse Gewest (BIM), het Waalse Gewest (DGRNE-OWD) en door de overheid van Luxemburg (MEV).

Analysecertificaat

Uw project/verslagnummer 051002736
 Uw projectnaam Oostkanaaldijk 6
 Uw ordernummer 051002736

Monsternemer D.J.Schermer
 Monstermatrix Water; Water (AS3000)

Certificaatnummer/Versie 2015091176/1
 Startdatum 19-08-2015
 Rapportagedatum 20-08-2015/08:33
 Bijlage A, C
 Pagina 1/1

Analyse	Eenheid	1	2	3	4
Vluchtige Aromatische Koolwaterstoffen					
S Benzeen	µg/L	0.22	1.2	<0.20	<0.20
S Toluëen	µg/L	2.7	11	1.4	0.93
S Ethylbenzeen	µg/L	0.58	1.2	<0.20	<0.20
S o-Xyleen	µg/L	0.99	2.1	0.26	0.20
S m, p-Xyleen	µg/L	2.1	4.4	0.68	0.43
S Xylenen (som) factor 0,7	µg/L	3.1	6.5	0.94	0.63
BTEX (som)	µg/L	6.6	20	2.3	1.6
S Naftaleen	µg/L	0.46	0.78	<0.020	0.13
Minerale olie					
Minerale olie (C10-C12)	µg/L	<10	<10	27	<10
Minerale olie (C12-C16)	µg/L	<10	<10	66	<10
Minerale olie (C16-C21)	µg/L	<10	<10	59	<10
Minerale olie (C21-C30)	µg/L	22	<15	22	<15
Minerale olie (C30-C35)	µg/L	<10	<10	<10	<10
Minerale olie (C35-C40)	µg/L	<10	<10	<10	<10
S Minerale olie totaal (C10-C40)	µg/L	<50	<50	180	<50
Chromatogram				Zie bijl.	

Nr.	Monsterschrijving	Datum monstername	Monster nr.
1	501	19-Aug-2015	8685211
2	502	19-Aug-2015	8685212
3	801	19-Aug-2015	8685213
4	802	19-Aug-2015	8685214

Eurofins Analytico B.V.

Gildeweg 44-46
 3771 NB Barneveld
 P.O. Box 459
 3770 AL Barneveld NL

Tel. +31 (0)34 242 63 00
 Fax +31 (0)34 242 63 99
 E-mail info-env@eurofins.nl
 Site www.eurofins.nl

BNP Paribas S.A. 227 9245 25
 VAT/BTW No. NL 8043.14.883.B01
 KvK No. 09088623
 IBAN: NL71BNP0227924525
 BIC: BNPANL2A

Q: door RvA geaccrediteerde verrichting
 A: AP04 erkende verrichting
 S: AS 3000 erkende verrichting
 V: VLAREL erkende verrichting

Dit certificaat mag uitsluitend in zijn geheel worden aereproduceerd.

Eurofins Analytico B.V. is ISO 14001: 2004 gecertificeerd door TÜV en erkend door het Vlaamse Gewest (OVAM en Dep. LNE), het Brusselse Gewest (BIM), het Waalse Gewest (DGRNE-OWD) en door de overheid van Luxemburg (MEV).

Akkoord
 Pr.coörd.

VA





Bijlage (A) met deelmonsterinformatie behorende bij analysecertificaat 2015091176/1

Pagina 1/1

Monster nr.	Boornr	Omschrijving	Van	Tot	Barcode	Monsteromschrijving
8685211	501	501a	140	240	0680121352	501
8685211	501	501b	140	240	0680121359	
8685212	502	502a	180	280	0680121358	502
8685212	502	502b	180	280	0680120530	
8685213	801	801a	140	240	0680121364	801
8685213	801	801b	140	240	0680121378	
8685214	802	802a	140	240	0680120541	802
8685214	802	802b	140	240	0680120535	



Eurofins Analytico B.V.

Gildeweg 44-46
3771 NB Barneveld
P.O. Box 459
3770 AL Barneveld NL
Tel. +31 (0)34 242 63 00
Fax +31 (0)34 242 63 99
E-mail info-env@eurofins.nl
Site www.eurofins.nl

BNP Paribas S.A. 227 9245 25
VRT/BTW No. NL 8043.14.883.B01
KvK No. 09088623
IBAN: NL71BNPA0227924525
BIC: BNPANL2A

Eurofins Analytico B.V. is ISO 14001: 2004 gecertificeerd door TÜV en erkend door het Vlaamse Gewest (OVAM en Dep. LNE), het Brusselse Gewest (BIM), het Waalse Gewest (DGRNE-OWD) en door de overheid van Luxemburg (MEV).

**Bijlage (C) met methodeverwijzingen behorende bij analysecertificaat 2015091176/1**

Pagina 1/1

Analyse	Methode	Techniek	Methode referentie
Aromaten (BTEXN)	W0254	HS-GC-MS	Cf. pb 3130-1
Xylenen som AS3000	W0254	HS-GC-MS	Cf. pb 3130-1
Minerale Olie (GC) (C10 - C40)	W0215	LVI-GC-FID	Cf. pb 3110-5
Chromatogram olie (GC)	W0215	LVI-GC-FID	Eigen methode

**Eurofins Analytico B.V.**

Gildeweg 44-46
3771 NB Barneveld
P.O. Box 459
3770 AL Barneveld NL

Tel. +31 (0)34 242 63 00
Fax +31 (0)34 242 63 99
E-mail info-env@eurofins.nl
Site www.eurofins.nl

BNP Paribas S.A. 227 9245 25
VAT/BTW No. NL 8043.14.883.B01
KvK No. 09088623
IBAN: NL71BNPA0227924525
BIC: BNPANL2A

Eurofins Analytico B.V. is ISO 14001: 2004 gecertificeerd door TÜV en erkend door het Vlaamse Gewest (OVAM en Dep. LNE), het Brusselse Gewest (BIM), het Waalse Gewest (DGRNE-OWD) en door de overheid van Luxemburg (MEV).

Chromatogram TPH/ Mineral Oil

Sample ID.: 8685213
 Certificate no.: 2015091176
 Sample description.: 801
 V

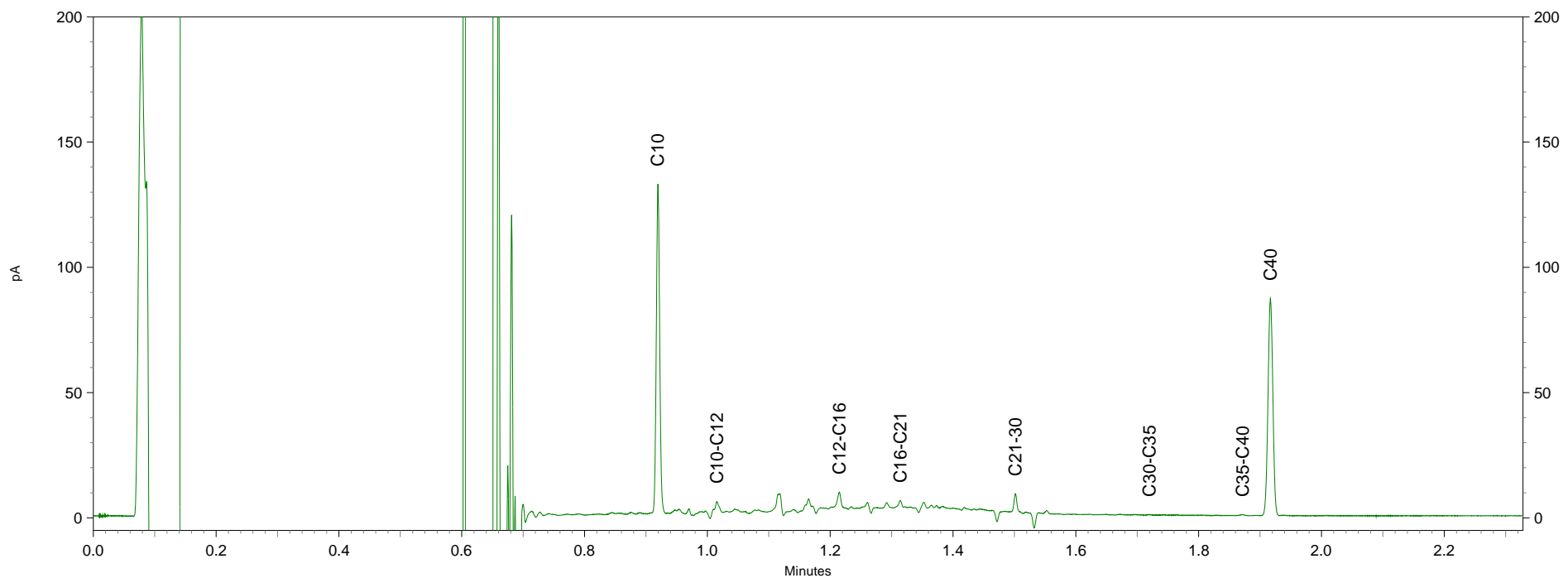
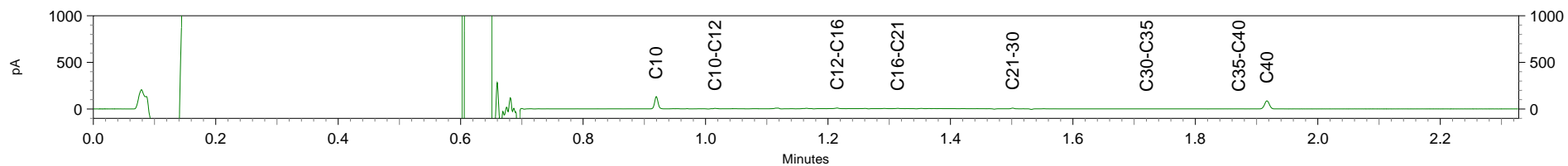

L

pA

Minutes

pA

Minutes

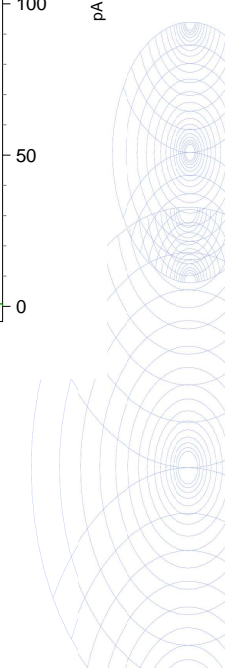



Bodembelang
T.a.v. R. Pronk
Zandloper 17
1731LM WINKEL

Analyscertificaat

Datum: 20-07-2015

Hierbij ontvangt u de resultaten van het navolgende laboratoriumonderzoek.

Certificaatnummer/Versie	2015080809/1
Uw project/verslagnummer	051002736
Uw projectnaam	Oostkanaaldijk 6
Uw ordernummer	051002736
Monster(s) ontvangen	17-07-2015

Dit certificaat mag uitsluitend in zijn geheel worden gereproduceerd.

De grondmonsters worden tot 4 weken na datum ontvangst bewaard en watermonsters tot 2 weken na datum ontvangst. Zonder tegenbericht worden de monsters nadien afgevoerd. Indien de monsters langer bewaard dienen te blijven verzoeken wij U dit exemplaar uiterlijk 1 werkdag voor afloop van de standaardbewaarperiode ondertekend aan ons te retourneren. Voor de kosten van het langer bewaren van monsters verwijzen wij naar de prijslijst.

Bewaren tot:

Datum:

Naam:

Handtekening:

Wij vertrouwen erop uw opdracht hiermee naar verwachting te hebben uitgevoerd, mocht U naar aanleiding van dit analysecertificaat nog vragen hebben verzoeken wij U contact op te nemen met de afdeling Verkoop en Advies.

Met vriendelijke groet,

Eurofins Analytico B.V.



Ing. A. Veldhuizen
Technical Manager

Eurofins Analytico B.V.

Gildeweg 44-46
3771 NB Barneveld
P.O. Box 459
3770 AL Barneveld NL

Tel. +31 (0)34 242 63 00
Fax +31 (0)34 242 63 99
E-mail info-env@eurofins.nl
Site www.eurofins.nl

BNP Paribas S.A. 227 9245 25
VAT/BTW No. NL 8043.14.883.B01
KvK No. 09088623
IBAN: NL71BNPA0227924525
BIC: BNPANL2A

Eurofins Analytico B.V. is ISO 14001: 2004 gecertificeerd door TÜV en erkend door het Vlaamse Gewest (OVAM en Dep. LNE), het Brusselse Gewest (BIM), het Waalse Gewest (DGRNE-OWD) en door de overheden van Frankrijk en Luxemburg (MEV).



Analysecertificaat

Uw project/verslagnummer	051002736	Certificaatnummer/Versie	2015080809/1
Uw projectnaam	Oostkanaaldijk 6	Startdatum	17-07-2015
Uw ordernummer	051002736	Rapportagedatum	20-07-2015/10:03
Monsternemer	R. Pronk	Bijlage	A, B, C
Monstermatrix	Grond; Grond (AS3000)	Pagina	1/2

Analyse	Eenheid	1	2
Voorbehandeling			
Cryogeen malen AS3000		Uitgevoerd	Uitgevoerd
Bodemkundige analyses			
S Droge stof	% (m/m)	76.0	72.3
S Organische stof	% (m/m) ds	5.4	7.1
Q Gloeirest	% (m/m) ds	93.7	92.0
S Korrelgrootte < 2 µm (Lutum)	% (m/m) ds	12.7	12.7
Metalen			
S Barium (Ba)	mg/kg ds	200	300
S Cadmium (Cd)	mg/kg ds	1.1	3.5
S Kobalt (Co)	mg/kg ds	11	12
S Koper (Cu)	mg/kg ds	130	260
S Kwik (Hg)	mg/kg ds	0.20	0.26
S Molybdeen (Mo)	mg/kg ds	<1.5	<1.5
S Nikkel (Ni)	mg/kg ds	55	96
S Lood (Pb)	mg/kg ds	110	170
S Zink (Zn)	mg/kg ds	250	510
Minerale olie			
Minerale olie (C10-C12)	mg/kg ds	<3.0	<3.0
Minerale olie (C12-C16)	mg/kg ds	<5.0	<5.0
Minerale olie (C16-C21)	mg/kg ds	5.1	14
Minerale olie (C21-C30)	mg/kg ds	<11	33
Minerale olie (C30-C35)	mg/kg ds	<5.0	14
Minerale olie (C35-C40)	mg/kg ds	<6.0	<6.0
S Minerale olie totaal (C10-C40)	mg/kg ds	<35	69
Chromatogram olie (GC)			Zie bijl.
Polychloorbifenylen, PCB			
S PCB 28	mg/kg ds	<0.0010	<0.0010
S PCB 52	mg/kg ds	<0.0010	<0.0010
S PCB 101	mg/kg ds	<0.0010	0.0015

Nr.	Monsterschrijving	Datum monstername	Monster nr.
1	MM1 klei	14-Jul-2015	8655674
2	MM2 klei	14-Jul-2015	8655675

Q: door RvA geaccrediteerde verrichting
 A: AP04 erkende verrichting
 S: AS 3000 erkende verrichting
 V: VLAREL erkende verrichting

Dit certificaat mag uitsluitend in zijn geheel worden aereproduceerd.

Eurofins Analytico B.V.

Gildeweg 44-46
 3771 NB Barneveld
 P.O. Box 459
 3770 AL Barneveld NL
 Tel. +31 (0)34 242 63 00
 Fax +31 (0)34 242 63 99
 E-mail info-env@eurofins.nl
 Site www.eurofins.nl

BNP Paribas S.A. 227 9245 25
 VAT/BTW No. NL 8043.14.883.B01
 KvK No. 09088623
 IBAN: NL71BNP0227924525
 BIC: BNPANL2A

Eurofins Analytico B.V. is ISO 14001: 2004 gecertificeerd door TÜV en erkend door het Vlaamse Gewest (OVAM en Dep. LNE), het Brusselse Gewest (BIM), het Waalse Gewest (DGRNE-OWD) en door de overheden van Frankrijk en Luxemburg (MEV).





Analysecertificaat

Uw project/verslagnummer	051002736	Certificaatnummer/Versie	2015080809/1
Uw projectnaam	Oostkanaaldijk 6	Startdatum	17-07-2015
Uw ordernummer	051002736	Rapportagedatum	20-07-2015/10:03
Monsternemer	R. Pronk	Bijlage	A, B, C
Monstermatrix	Grond; Grond (AS3000)	Pagina	2/2

Analyse	Eenheid	1	2
S PCB 118	mg/kg ds	<0.0010	0.0013
S PCB 138	mg/kg ds	<0.0010	0.0020
S PCB 153	mg/kg ds	<0.0010	0.0023
S PCB 180	mg/kg ds	<0.0010	0.0018
S PCB (som 7) (factor 0,7)	mg/kg ds	0.0049 ¹⁾	0.010
Polycyclische Aromatische Koolwaterstoffen, PAK			
S Naftaleen	mg/kg ds	<0.050	0.080
S Fenanthreen	mg/kg ds	0.40	1.9
S Anthraceen	mg/kg ds	0.12	0.37
S Fluorantheen	mg/kg ds	0.56	3.2
S Benzo(a)anthraceen	mg/kg ds	0.16	1.5
S Chryseen	mg/kg ds	0.17	1.6
S Benzo(k)fluorantheen	mg/kg ds	0.071	0.59
S Benzo(a)pyreen	mg/kg ds	0.10	1.1
S Benzo(ghi)peryleen	mg/kg ds	0.064	0.65
S Indeno(123-cd)pyreen	mg/kg ds	0.078	0.82
S PAK VROM (10) (factor 0,7)	mg/kg ds	1.8	12

Nr.	Monsterschrijving	Datum monstername	Monster nr.
1	MM1 klei	14-Jul-2015	8655674
2	MM2 klei	14-Jul-2015	8655675

Eurofins Analytico B.V.

Gildeweg 44-46
3771 NB Barneveld
P.O. Box 459
3770 AL Barneveld NL

Tel. +31 (0)34 242 63 00
Fax +31 (0)34 242 63 99
E-mail info-env@eurofins.nl
Site www.eurofins.nl

BNP Paribas S.A. 227 9245 25
VAT/BTW No. NL 8043.14.883.B01
KvK No. 09088623
IBAN: NL71BNP0227924525
BIC: BNPANL2A



Q: door RvA geaccrediteerde verrichting
A: AP04 erkende verrichting
S: AS 3000 erkende verrichting
V: VLAREL erkende verrichting

Dit certificaat mag uitsluitend in zijn geheel worden aereproduceerd.

Eurofins Analytico B.V. is ISO 14001: 2004 gecertificeerd door TÜV en erkend door het Vlaamse Gewest (OVAM en Dep. LNE), het Brusselse Gewest (BIM), het Waalse Gewest (DGRNE-OWD) en door de overheden van Frankrijk en Luxemburg (MEV).





Bijlage (A) met deelmonsterinformatie behorende bij analysecertificaat 2015080809/1

Pagina 1/1

Monster nr.	Boornr	Omschrijving	Van	Tot	Barcode	Monsteromschrijving
8655674	02	02a	30	80	0532591028	MM1 klei
8655674	03	03a	40	90	0532590997	
8655674	04	04a	30	80	0532591006	
8655674	05	05a	30	80	0532591014	
8655674	06	06a	40	90	0532591025	
8655674	K3	K3 pot	20	60	0532591058	
8655675	07	07a	40	90	0532591024	MM2 klei
8655675	09	09a	40	90	0532591018	
8655675	10	10a	40	90	0532591010	
8655675	11	11a	30	80	0532591051	
8655675	14	14a	30	80	0532590913	
8655675	15	15a	40	90	0532591021	



Eurofins Analytico B.V.

Gildeweg 44-46
 3771 NB Barneveld
 P.O. Box 459
 3770 AL Barneveld NL
 Tel. +31 (0)34 242 63 00
 Fax +31 (0)34 242 63 99
 E-mail info-env@eurofins.nl
 Site www.eurofins.nl

BNP Paribas S.A. 227 9245 25
 VAT/BTW No. NL 8043.14.883.B01
 KvK No. 09088623
 IBAN: NL71BNPA0227924525
 BIC: BNPANL2A

Eurofins Analytico B.V. is ISO 14001: 2004 gecertificeerd door TÜV en erkend door het Vlaamse Gewest (OVAM en Dep. LNE), het Brusselse Gewest (BIM), het Waalse Gewest (DGRNE-OWD) en door de overheden van Frankrijk en Luxemburg (MEV).

**Bijlage (B) met opmerkingen behorende bij analysecertificaat 2015080809/1**

Pagina 1/1

Opmerking 1)De toetswaarde van de som is gelijk aan de sommatie van $0,7 \cdot RG$ **Eurofins Analytico B.V.**

Gildeweg 44-46 Tel. +31 (0)34 242 63 00
3771 NB Barneveld Fax +31 (0)34 242 63 99
P.O. Box 459 E-mail info-env@eurofins.nl
3770 AL Barneveld NL Site www.eurofins.nl

BNP Paribas S.A. 227 9245 25
VAT/BTW No. NL 8043.14.883.B01
KvK No. 09088623
IBAN: NL71BNPA0227924525
BIC: BNPANL2A

Eurofins Analytico B.V. is ISO 14001: 2004 gecertificeerd door TÜV en erkend door het Vlaamse Gewest (OVAM en Dep. LNE), het Brusselse Gewest (BIM), het Waalse Gewest (DGRNE-OWD) en door de overheden van Frankrijk en Luxemburg (MEV).



Bijlage (C) met methodeverwijzingen behorende bij analysecertificaat 2015080809/1

Pagina 1/1

Analyse	Methode	Techniek	Methode referentie
Cryogeen malen AS3000	W0106	Voorbehandeling	Cf. AS3000
Droge Stof	W0104	Gravimetrie	Cf. pb 3010-2 en gw. NEN-ISO 11465
Organische stof (gloeirest)	W0109	Gravimetrie	Cf. pb 3010-3 en cf. NEN 5754
Lutum (fractie < 2 µm)	W0171	Sedimentatie	Cf. pb 3010-4 en cf. NEN 5753
Barium (Ba)	W0423	ICP-MS	Cf. pb 3010-5 en cf. NEN-EN-ISO 17294-2
Cadmium (Cd)	W0423	ICP-MS	Cf. pb 3010-5 en cf. NEN-EN-ISO 17294-2
Kobalt (Co)	W0423	ICP-MS	Cf. pb 3010-5 en cf. NEN-EN-ISO 17294-2
Koper (Cu)	W0423	ICP-MS	Cf. pb 3010-5 en cf. NEN-EN-ISO 17294-2
Kwik (Hg)	W0423	ICP-MS	Cf. pb 3010-5 en cf. NEN-EN-ISO 17294-2
Molybdeen (Mo)	W0423	ICP-MS	Cf. pb 3010-5 en cf. NEN-EN-ISO 17294-2
Nikkel (Ni)	W0423	ICP-MS	Cf. pb 3010-5 en cf. NEN-EN-ISO 17294-2
Lood (Pb)	W0423	ICP-MS	Cf. pb 3010-5 en cf. NEN-EN-ISO 17294-2
Zink (Zn)	W0423	ICP-MS	Cf. pb 3010-5 en cf. NEN-EN-ISO 17294-2
Minerale Olie (GC) (C10 - C40)	W0202	GC-FID	Cf. pb 3010-7 en gw. NEN-EN-ISO 16703
Chromatogram M0 (GC)	W0202	GC-FID	Gelijkw. NEN-EN-ISO 16703
PCB (7)	W0271	GC-MS	Cf. pb 3010-8 en gw. NEN 6980
PAK (10 VROM)	W0271	GC-MS	Cf. pb. 3010-6 en gw. NEN-ISO 18287
PAK som AS3000/AP04	W0271	GC-MS	Cf. pb. 3010-6 en gw. NEN-ISO 18287



Eurofins Analytico B.V.

Gildeweg 44-46
3771 NB Barneveld
P.O. Box 459
3770 AL Barneveld NL

Tel. +31 (0)34 242 63 00
Fax +31 (0)34 242 63 99
E-mail info-env@eurofins.nl
Site www.eurofins.nl

BNP Paribas S.A. 227 9245 25
VAT/BTW No. NL 8043.14.883.B01
KvK No. 09088623
IBAN: NL71BNPA0227924525
BIC: BNPANL2A

Eurofins Analytico B.V. is ISO 14001: 2004 gecertificeerd door TÜV en erkend door het Vlaamse Gewest (OVAM en Dep. LNE), het Brusselse Gewest (BIM), het Waalse Gewest (DGRNE-OWD) en door de overheden van Frankrijk en Luxemburg (MEV).

Chromatogram TPH/ Mineral Oil

Sample ID.: 8655675
 Certificate no.: 2015080809
 Sample description.: MM2 klei
 V

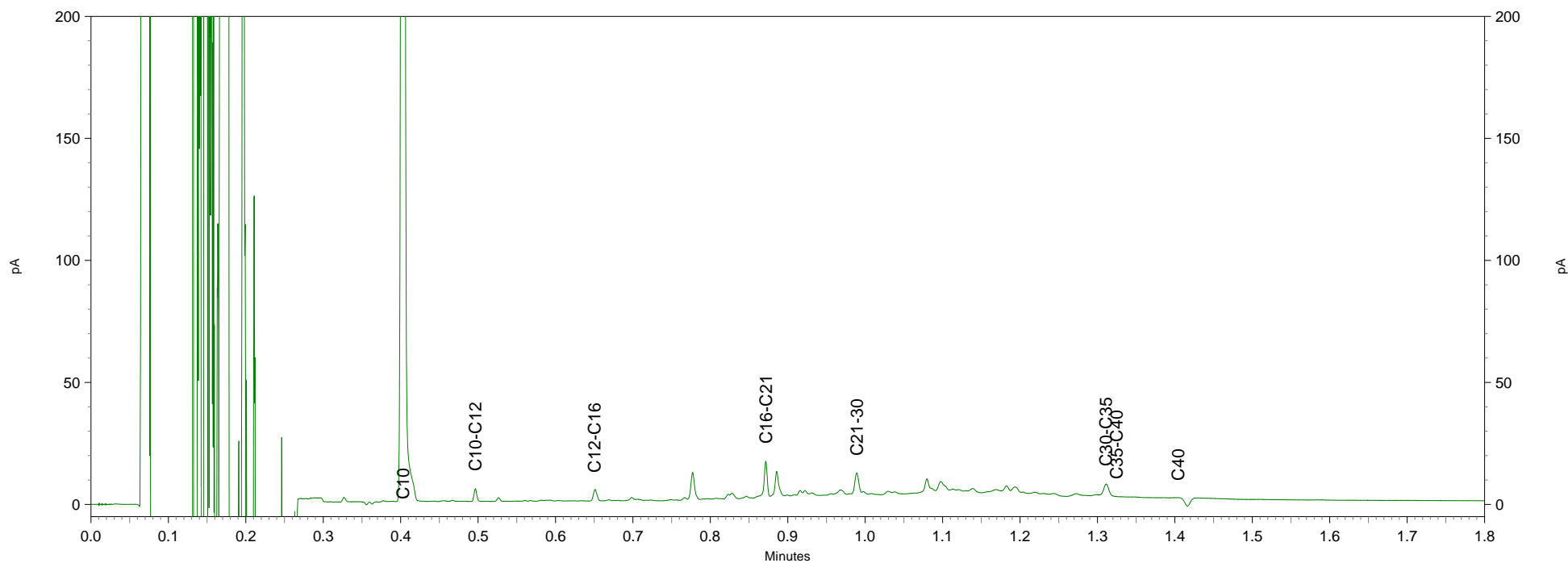
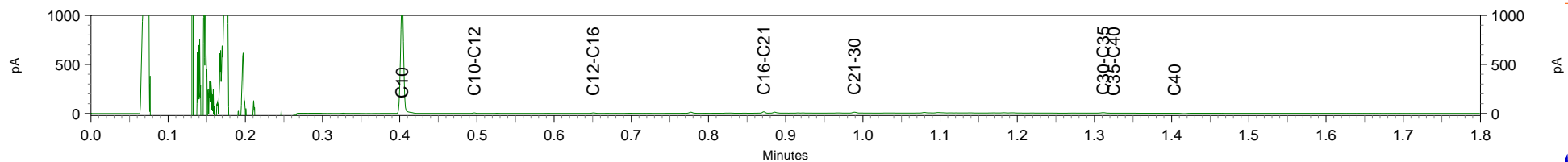

L

pA

Minutes

pA

Minutes



Bodembelang
T.a.v. R. Pronk
Zandloper 17
1731LM WINKEL

Analyscertificaat

Datum: 22-07-2015

Hierbij ontvangt u de resultaten van het navolgende laboratoriumonderzoek.

Certificaatnummer/Versie	2015080795/1
Uw project/verslagnummer	051002736
Uw projectnaam	Oostkanaaldijk 6
Uw ordernummer	051002736
Monster(s) ontvangen	16-07-2015

Dit certificaat mag uitsluitend in zijn geheel worden gereproduceerd.

De grondmonsters worden tot 4 weken na datum ontvangst bewaard en watermonsters tot 2 weken na datum ontvangst. Zonder tegenbericht worden de monsters nadien afgevoerd. Indien de monsters langer bewaard dienen te blijven verzoeken wij U dit exemplaar uiterlijk 1 werkdag voor afloop van de standaardbewaarperiode ondertekend aan ons te retourneren. Voor de kosten van het langer bewaren van monsters verwijzen wij naar de prijslijst.

Bewaren tot:

Datum:

Naam:

Handtekening:

Wij vertrouwen erop uw opdracht hiermee naar verwachting te hebben uitgevoerd, mocht U naar aanleiding van dit analysecertificaat nog vragen hebben verzoeken wij U contact op te nemen met de afdeling Verkoop en Advies.

Met vriendelijke groet,

Eurofins Analytico B.V.



Ing. A. Veldhuizen
Technical Manager

Eurofins Analytico B.V.

Gildeweg 44-46
3771 NB Barneveld
P.O. Box 459
3770 AL Barneveld NL

Tel. +31 (0)34 242 63 00
Fax +31 (0)34 242 63 99
E-mail info-env@eurofins.nl
Site www.eurofins.nl

BNP Paribas S.A. 227 9245 25
VAT/BTW No. NL 8043.14.883.B01
KvK No. 09088623
IBAN: NL71BNPA0227924525
BIC: BNPANL2A

Eurofins Analytico B.V. is ISO 14001: 2004 gecertificeerd door TÜV en erkend door het Vlaamse Gewest (OVAM en Dep. LNE), het Brusselse Gewest (BIM), het Waalse Gewest (DGRNE-OWD) en door de overheden van Frankrijk en Luxemburg (MEV).



Analysecertificaat

Uw project/verslagnummer	051002736	Certificaatnummer/Versie	2015080795/1
Uw projectnaam	Oostkanaaldijk 6	Startdatum	21-07-2015
Uw ordernummer	051002736	Rapportagedatum	22-07-2015/08:39
Monsternemer	R. Pronk	Bijlage	A, C
Monstermatrix	Grond; Grond / sediment	Pagina	1/1

Analyse	Eenheid	1	2	3
Uitbesteed onderzoek		Zie bijl.	Zie bijl.	Zie bijl.

Nr.	Monsterschrijving	Datum monstername	Monster nr.
1	RE4	14-Jul-2015	8655633
2	RE5	14-Jul-2015	8655634
3	RE6	14-Jul-2015	8655635

Q: door RvA geaccrediteerde verrichting
 A: AP04 erkende verrichting
 S: AS 3000 erkende verrichting
 V: VLAREL erkende verrichting

Akkoord
Pr.coörd.
 SK

Dit certificaat mag uitsluitend in zijn geheel worden aereproduceerd.

Eurofins Analytico B.V.

Gildeweg 44-46
 3771 NB Barneveld
 P.O. Box 459
 3770 AL Barneveld NL
 Tel. +31 (0)34 242 63 00
 Fax +31 (0)34 242 63 99
 E-mail info-env@eurofins.nl
 Site www.eurofins.nl

BNP Paribas S.A. 227 9245 25
 VAT/BTW No. NL 8043.14.883.B01
 KvK No. 09088623
 IBAN: NL71BNPA0227924525
 BIC: BNPANL2A

Eurofins Analytico B.V. is ISO 14001: 2004 gecertificeerd door TÜV en erkend door het Vlaamse Gewest (OVAM en Dep. LNE), het Brusselse Gewest (BIM), het Waalse Gewest (DGRNE-OWD) en door de overheden van Frankrijk en Luxemburg (MEV).



Bijlage (A) met deelmonsterinformatie behorende bij analysecertificaat 2015080795/1

Monster nr.	Boornr	Omschrijving	Van	Tot	Barcode	Monsteromschrijving
8655633	RE4	RE4	0	50	AM14045394	RE4
8655634	RE5	RE5	5	50	AM14045392	RE5
8655635	RE6	RE6	0	50	AM14045393	RE6



Eurofins Analytico B.V.

Gildeweg 44-46
 3771 NB Barneveld
 P.O. Box 459
 3770 AL Barneveld NL
 Tel. +31 (0)34 242 63 00
 Fax +31 (0)34 242 63 99
 E-mail info-env@eurofins.nl
 Site www.eurofins.nl

BNP Paribas S.A. 227 9245 25
 VAT/BTW No. NL 8043.14.883.B01
 KvK No. 09088623
 IBAN: NL71BNPA0227924525
 BIC: BNPANL2A

Eurofins Analytico B.V. is ISO 14001: 2004 gecertificeerd door TÜV en erkend door het Vlaamse Gewest (OVAM en Dep. LNE), het Brusselse Gewest (BIM), het Waalse Gewest (DGRNE-OWD) en door de overheden van Frankrijk en Luxemburg (MEV).

**Bijlage (C) met methodeverwijzingen behorende bij analysecertificaat 2015080795/1**

Pagina 1/1

Analyse	Methode	Techniek	Methode referentie
Uitb. onderzoek ACMAR	P0902	Extern	Externe methode

**Eurofins Analytico B.V.**

Gildeweg 44-46
3771 NB Barneveld
P.O. Box 459
3770 AL Barneveld NL

Tel. +31 (0)34 242 63 00
Fax +31 (0)34 242 63 99
E-mail info-env@eurofins.nl
Site www.eurofins.nl

BNP Paribas S.A. 227 9245 25
VAT/BTW No. NL 8043.14.883.B01
KvK No. 09088623
IBAN: NL71BNPA0227924525
BIC: BNPANL2A

Eurofins Analytico B.V. is ISO 14001: 2004 gecertificeerd door TÜV en erkend door het Vlaamse Gewest (OVAM en Dep. LNE), het Brusselse Gewest (BIM), het Waalse Gewest (DGRNE-OWD) en door de overheden van Frankrijk en Luxemburg (MEV).

Analysecertificaat asbest

Opdracht

Opdrachtgever	Eurofins Analytico	Rapportnummer	V150701106 versie 1
Contactpersoon	Monstercoördinatie	Datum opdracht	17-07-2015
Adres	Gildeweg 44	Datum ontvangst	17-07-2015
Postcode en plaats	3771 NB Barneveld	Datum rapportage	21-07-2015
Projectcode	2015080795	Pagina	1 van 1
Project omschrijving	051002736		

Naam	RE4	Datum monsternummer	14-07-2015
Monstersoort	Grond	Datum analyse	21-07-2015
Monsternummer door	Opdrachtgever	Barcode	AM14045394
Analyse methode	Asbest in bodem m.b.v. microscopie - conform AS 3000, AP04 SG6 en NEN 5707 (Q)		

Q = door RvA geaccrediteerd

Deelmonsters

Boornr	Boornaam	Begin diepte	Eind diepte	Barcode
1	RE4-RE4	0	50	AM14045394

Resultaten

Parameter	Concentratie		95% betrouwbaarheidsinterval				Eenheid
	Gemeten	Gewogen	Ondergrens		Bovengrens		
Gemeten			Gewogen	Gemeten	Gewogen	Gemeten	Gewogen
Droge stof	88,7						%
Massa monster (veldnat)	13,8						kg
Chrysotiel (serpentine)	n.a.	n.a.	-	-	4,2	4,2	mg/kg ds
Amosiet (amfibool)	n.a.	n.a.	-	-	-	-	mg/kg ds
Crocidoliet (amfibool)	n.a.	n.a.	-	-	-	-	mg/kg ds
Per mineralogische groep							
Niet hechtgeb. serpentine	n.a.	n.a.	-	-	4,2	4,2	mg/kg ds
Hechtgebonden serpentine	n.a.	n.a.	-	-	-	-	mg/kg ds
Totaal serpentine	n.a.	n.a.	-	-	4,2	4,2	mg/kg ds
Niet hechtgeb. amfibool	n.a.	n.a.	-	-	-	-	mg/kg ds
Hechtgebonden amfibool	n.a.	n.a.	-	-	-	-	mg/kg ds
Totaal amfibool	n.a.	n.a.	-	-	-	-	mg/kg ds
Totaal							
Niet hechtgeb. asbest	<2	n.a.	-	-	4,2	4,2	mg/kg ds
Hechtgebonden asbest	<2	n.a.	-	-	-	-	mg/kg ds
Totaal asbest	<2	n.a.	-	-	4,2	4,2	mg/kg ds

n.a. = niet aantoonbaar
 Aanvullende analyseresultaten volgen hieronder.

Analyse	Fractie > 16 mm	Fractie 8 - 16 mm	Fractie 4 - 8 mm	Fractie 2 - 4 mm	Fractie 1 - 2 mm	Fractie 0,5 - 1 mm	Fractie < 0,5 mm	Fractie Totaal
Zeven (g)	0	199	602	333	489	1433	9193	12249
Afgezochte deel fractie (%)	100	100	100	100	20	5	**	

** = Van de zeeffractie <0,5 mm is maximaal 10 gram kwalitatief beoordeeld en deze bevat geen asbestverdachte vezels.
 NHG = Niet hechtgebonden.
 HG = Hechtgebonden.

Conclusie en/of opmerkingen:

Het aangeboden monster bevat geen asbest.

Eerste analist laboratorium

Mw. ing. E. Kingma



Dit rapport mag uitsluitend in zijn geheel worden gereproduceerd.

De resultaten hebben uitsluitend betrekking op de monsters, zoals die door u voor analyse ter beschikking zijn gesteld.

Nadere informatie over de toegepaste methodes en prestatiekenmerken is beschikbaar en kan op aanvraag worden verkregen.



Analysecertificaat asbest

Opdracht

Opdrachtgever	Eurofins Analytico	Rapportnummer	V150701107 versie 1
Contactpersoon	Monstercoördinatie	Datum opdracht	17-07-2015
Adres	Gildeweg 44	Datum ontvangst	17-07-2015
Postcode en plaats	3771 NB Barneveld	Datum rapportage	21-07-2015
Projectcode	2015080795	Pagina	1 van 1
Project omschrijving	051002736		

Naam	RE5	Datum monsternummer	14-07-2015
Monstersoort	Grond	Datum analyse	21-07-2015
Monsternummer door	Opdrachtgever	Barcode	AM14045392
Analyse methode	Asbest in bodem m.b.v. microscopie - conform AS 3000, AP04 SG6 en NEN 5707 (Q)		

Q = door RvA geaccrediteerd

Deelmonsters

Boornr	Boornaam	Begin diepte	Eind diepte	Barcode
1	RE5-RE5	5	50	AM14045392

Resultaten

Parameter	Concentratie		95% betrouwbaarheidsinterval				Eenheid
	Gemeten	Gewogen	Ondergrens		Bovengrens		
Gemeten			Gewogen	Gemeten	Gewogen	Gemeten	Gewogen
Droge stof	91,8						%
Massa monster (veldnat)	14,6						kg
Chrysotiel (serpentine)	n.a.	n.a.	-	-	3,9	3,9	mg/kg ds
Amosiet (amfibool)	n.a.	n.a.	-	-	-	-	mg/kg ds
Crocidoliet (amfibool)	n.a.	n.a.	-	-	-	-	mg/kg ds
Per mineralogische groep							
Niet hechtgeb. serpentine	n.a.	n.a.	-	-	3,9	3,9	mg/kg ds
Hechtgebonden serpentine	n.a.	n.a.	-	-	-	-	mg/kg ds
Totaal serpentine	n.a.	n.a.	-	-	3,9	3,9	mg/kg ds
Niet hechtgeb. amfibool	n.a.	n.a.	-	-	-	-	mg/kg ds
Hechtgebonden amfibool	n.a.	n.a.	-	-	-	-	mg/kg ds
Totaal amfibool	n.a.	n.a.	-	-	-	-	mg/kg ds
Totaal							
Niet hechtgeb. asbest	<2	n.a.	-	-	3,9	3,9	mg/kg ds
Hechtgebonden asbest	<2	n.a.	-	-	-	-	mg/kg ds
Totaal asbest	<2	n.a.	-	-	3,9	3,9	mg/kg ds

n.a. = niet aantoonbaar
Aanvullende analyseresultaten volgen hieronder.

Analyse	Fractie > 16 mm	Fractie 8 - 16 mm	Fractie 4 - 8 mm	Fractie 2 - 4 mm	Fractie 1 - 2 mm	Fractie 0,5 - 1 mm	Fractie < 0,5 mm	Fractie Totaal
Zeven (g)	0	517	1167	890	1225	4178	5399	13376
Afgezochte deel fractie (%)	100	100	100	100	20	5	**	

** = Van de zeeffractie <0,5 mm is maximaal 10 gram kwalitatief beoordeeld en deze bevat geen asbestverdachte vezels.
NHG = Niet hechtgebonden.
HG = Hechtgebonden.

Conclusie en/of opmerkingen:

Het aangeboden monster bevat geen asbest.

Eerste analist laboratorium
Mw. ing. E. Kingma



Dit rapport mag uitsluitend in zijn geheel worden gereproduceerd.
De resultaten hebben uitsluitend betrekking op de monsters, zoals die door u voor analyse ter beschikking zijn gesteld.
Nadere informatie over de toegepaste methodes en prestatiekenmerken is beschikbaar en kan op aanvraag worden verkregen.



Analysecertificaat asbest

Opdracht

Opdrachtgever	Eurofins Analytico	Rapportnummer	V150701108 versie 1
Contactpersoon	Monstercoördinatie	Datum opdracht	17-07-2015
Adres	Gildeweg 44	Datum ontvangst	17-07-2015
Postcode en plaats	3771 NB Barneveld	Datum rapportage	21-07-2015
Projectcode	2015080795	Pagina	1 van 1
Project omschrijving	051002736		

Naam	RE6	Datum monsternummer	14-07-2015
Monstersoort	Grond	Datum analyse	21-07-2015
Monsternummer door	Opdrachtgever	Barcode	AM14045393
Analyse methode	Asbest in bodem m.b.v. microscopie - conform AS 3000, AP04 SG6 en NEN 5707 (Q)		

Q = door RvA geaccrediteerd

Deelmonsters

Boornr	Boornaam	Begin diepte	Eind diepte	Barcode
1	RE6-RE6	0	50	AM14045393

Resultaten

Parameter	Concentratie		95% betrouwbaarheidsinterval				Eenheid
	Gemeten	Gewogen	Ondergrens		Bovengrens		
Gemeten			Gewogen	Gemeten	Gewogen	Gemeten	Gewogen
Droge stof	93,3						%
Massa monster (veldnat)	13,4						kg
Chrysotiel (serpentine)	n.a.	n.a.	-	-	4,2	4,2	mg/kg ds
Amosiet (amfibool)	n.a.	n.a.	-	-	-	-	mg/kg ds
Crocidoliet (amfibool)	n.a.	n.a.	-	-	-	-	mg/kg ds
Per mineralogische groep							
Niet hechtgeb. serpentine	n.a.	n.a.	-	-	4,2	4,2	mg/kg ds
Hechtgebonden serpentine	n.a.	n.a.	-	-	-	-	mg/kg ds
Totaal serpentine	n.a.	n.a.	-	-	4,2	4,2	mg/kg ds
Niet hechtgeb. amfibool	n.a.	n.a.	-	-	-	-	mg/kg ds
Hechtgebonden amfibool	n.a.	n.a.	-	-	-	-	mg/kg ds
Totaal amfibool	n.a.	n.a.	-	-	-	-	mg/kg ds
Totaal							
Niet hechtgeb. asbest	<2	n.a.	-	-	4,2	4,2	mg/kg ds
Hechtgebonden asbest	<2	n.a.	-	-	-	-	mg/kg ds
Totaal asbest	<2	n.a.	-	-	4,2	4,2	mg/kg ds

n.a. = niet aantoonbaar
Aanvullende analyseresultaten volgen hieronder.

Analyse	Fractie > 16 mm	Fractie 8 - 16 mm	Fractie 4 - 8 mm	Fractie 2 - 4 mm	Fractie 1 - 2 mm	Fractie 0,5 - 1 mm	Fractie < 0,5 mm	Fractie Totaal
Zeven (g)	0	1867	2842	1051	1378	2244	3119	12501
Afgezochte deel fractie (%)	100	100	100	100	20	5	**	

** = Van de zeeffractie <0,5 mm is maximaal 10 gram kwalitatief beoordeeld en deze bevat geen asbestverdachte vezels.

NHG = Niet hechtgebonden.

HG = Hechtgebonden.

Conclusie en/of opmerkingen:

Het aangeboden monster bevat geen asbest.

Eerste analist laboratorium

Mw. ing. E. Kingma



Dit rapport mag uitsluitend in zijn geheel worden gereproduceerd.

De resultaten hebben uitsluitend betrekking op de monsters, zoals die door u voor analyse ter beschikking zijn gesteld.

Nadere informatie over de toegepaste methodes en prestatiekenmerken is beschikbaar en kan op aanvraag worden verkregen.





Bodembelang
T.a.v. R. Pronk
Zandloper 17
1731LM WINKEL

Analyscertificaat

Datum: 22-07-2015

Hierbij ontvangt u de resultaten van het navolgende laboratoriumonderzoek.

Certificaatnummer/Versie	2015080779/1
Uw project/verslagnummer	051002736
Uw projectnaam	Oostkanaaldijk 6
Uw ordernummer	051002736
Monster(s) ontvangen	16-07-2015

Dit certificaat mag uitsluitend in zijn geheel worden gereproduceerd.

De grondmonsters worden tot 4 weken na datum ontvangst bewaard en watermonsters tot 2 weken na datum ontvangst. Zonder tegenbericht worden de monsters nadien afgevoerd. Indien de monsters langer bewaard dienen te blijven verzoeken wij U dit exemplaar uiterlijk 1 werkdag voor afloop van de standaardbewaarperiode ondertekend aan ons te retourneren. Voor de kosten van het langer bewaren van monsters verwijzen wij naar de prijslijst.

Bewaren tot:

Datum:

Naam:

Handtekening:

Wij vertrouwen erop uw opdracht hiermee naar verwachting te hebben uitgevoerd, mocht U naar aanleiding van dit analysecertificaat nog vragen hebben verzoeken wij U contact op te nemen met de afdeling Verkoop en Advies.

Met vriendelijke groet,

Eurofins Analytico B.V.



Ing. A. Veldhuizen
Technical Manager

Eurofins Analytico B.V.

Gildeweg 44-46
3771 NB Barneveld
P.O. Box 459
3770 AL Barneveld NL

Tel. +31 (0)34 242 63 00
Fax +31 (0)34 242 63 99
E-mail info-env@eurofins.nl
Site www.eurofins.nl

BNP Paribas S.A. 227 9245 25
VAT/BTW No. NL 8043.14.883.B01
KvK No. 09088623
IBAN: NL71BNPA0227924525
BIC: BNPANL2A

Eurofins Analytico B.V. is ISO 14001: 2004 gecertificeerd door TÜV en erkend door het Vlaamse Gewest (OVAM en Dep. LNE), het Brusselse Gewest (BIM), het Waalse Gewest (DGRNE-OWD) en door de overheden van Frankrijk en Luxemburg (MEV).



Analysecertificaat

Uw project/verslagnummer	051002736	Certificaatnummer/Versie	2015080779/1
Uw projectnaam	Oostkanaaldijk 6	Startdatum	21-07-2015
Uw ordernummer	051002736	Rapportagedatum	22-07-2015/15:51
Monsternemer	R. Pronk	Bijlage	A, C
Monstermatrix	Grond; Grond / sediment	Pagina	1/1

Analyse	Eenheid	1	2
Uitbesteed onderzoek		Zie bijl.	Zie bijl.

Nr.	Monsterschrijving	Datum monstername	Monster nr.
1	ASB VERZ RE4	14-Jul-2015	8655563
2	ASB VERZ RE5	14-Jul-2015	8655564

Q: door RvA geaccrediteerde verrichting
 A: AP04 erkende verrichting
 S: AS 3000 erkende verrichting
 V: VLAREL erkende verrichting

Akkoord
Pr.coörd.
 SK

Dit certificaat mag uitsluitend in zijn geheel worden aereproduceerd.

Eurofins Analytico B.V.

Gildeweg 44-46
 3771 NB Barneveld
 P.O. Box 459
 3770 AL Barneveld NL

Tel. +31 (0)34 242 63 00
 Fax +31 (0)34 242 63 99
 E-mail info-env@eurofins.nl
 Site www.eurofins.nl

BNP Paribas S.A. 227 9245 25
 VAT/BTW No. NL 8043.14.883.B01
 KvK No. 09088623
 IBAN: NL71BNPA0227924525
 BIC: BNPANL2A

Eurofins Analytico B.V. is ISO 14001: 2004 gecertificeerd door TÜV en erkend door het Vlaamse Gewest (OVAM en Dep. LNE), het Brusselse Gewest (BIM), het Waalse Gewest (DGRNE-OWD) en door de overheden van Frankrijk en Luxemburg (MEV).



Bijlage (A) met deelmonsterinformatie behorende bij analysecertificaat 2015080779/1

Monster nr.	Boornr	Omschrijving	Van	Tot	Barcode	Monsteromschrijving
8655563	RE4-1	ASB VERZ RE4	8	50	AM14045259	ASB VERZ RE4
8655564	RE5-23	ASB VERZ RE5	0	2	AM14045259	ASB VERZ RE5



Eurofins Analytico B.V.

Gildeweg 44-46
 3771 NB Barneveld
 P.O. Box 459
 3770 AL Barneveld NL
 Tel. +31 (0)34 242 63 00
 Fax +31 (0)34 242 63 99
 E-mail info-env@eurofins.nl
 Site www.eurofins.nl

BNP Paribas S.A. 227 9245 25
 VAT/BTW No. NL 8043.14.883.B01
 KvK No. 09088623
 IBAN: NL71BNPA0227924525
 BIC: BNPANL2A

Eurofins Analytico B.V. is ISO 14001: 2004 gecertificeerd door TÜV en erkend door het Vlaamse Gewest (OVAM en Dep. LNE), het Brusselse Gewest (BIM), het Waalse Gewest (DGRNE-OWD) en door de overheden van Frankrijk en Luxemburg (MEV).

**Bijlage (C) met methodeverwijzingen behorende bij analysecertificaat 2015080779/1**

Pagina 1/1

Analyse	Methode	Techniek	Methode referentie
Uitb. onderzoek ACMAR	P0902	Extern	Externe methode

**Eurofins Analytico B.V.**

Gildeweg 44-46
3771 NB Barneveld
P.O. Box 459
3770 AL Barneveld NL

Tel. +31 (0)34 242 63 00
Fax +31 (0)34 242 63 99
E-mail info-env@eurofins.nl
Site www.eurofins.nl

BNP Paribas S.A. 227 9245 25
VAT/BTW No. NL 8043.14.883.B01
KvK No. 09088623
IBAN: NL71BNPA0227924525
BIC: BNPANL2A

Eurofins Analytico B.V. is ISO 14001: 2004 gecertificeerd door TÜV en erkend door het Vlaamse Gewest (OVAM en Dep. LNE), het Brusselse Gewest (BIM), het Waalse Gewest (DGRNE-OWD) en door de overheden van Frankrijk en Luxemburg (MEV).

Analysecertificaat asbest

Opdracht

Opdrachtgever	Eurofins Analytico	Rapportnummer	V150701111 versie 1
Contactpersoon	Monstercoördinatie	Datum opdracht	17-07-2015
Adres	Gildeweg 44	Datum ontvangst	17-07-2015
Postcode en plaats	3771 NB Barneveld	Datum rapportage	21-07-2015
Projectcode	2015080779	Pagina	1 van 1
Project omschrijving	051002736		

Naam	ASB VERZ RE4	Datum monstername	14-07-2015
Monstersoort	Materiaal	Datum analyse	21-07-2015
Monstername door	Opdrachtgever	Barcode	AM14056383
Analyse methode	Asbest in materiaal verzamelmonster m.b.v. polarisatiemicroscopie - conform NEN 5896 (Q)		

Q = door RvA geaccrediteerd

Deelmonsters

Boornr	Boornaam	Begin diepte	Eind diepte	Barcode
1	RE4-1-ASB VERZ RE4	8	50	AM14056383

Resultaten

soort materiaal	soort asbest	% asbest gemiddeld	% asbest ondergr.	% asbest bovengr.	aantal stukjes	massa stukjes (g)	materiaal hecht- gebonden	massa asbest mat. (mg)	massa asbest ondergrens (mg)	materiaal bovengrens (mg)
overig	n.a.				30	210,84				
Totaal Asbest								0	0	0
Totaal Serpentine								0	0	0
Totaal Amfibool								0	0	0
Totaal Gewogen asbest								0	0	0

n.a. = niet aantoonbaar

Conclusie en/of opmerkingen:

Het aangeboden verzamelmonster bevat geen asbest.

Eerste analist laboratorium

Mw. ing. E. Kingma

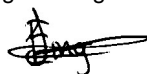

Dit rapport mag uitsluitend in zijn geheel worden gereproduceerd.

De resultaten hebben uitsluitend betrekking op de monsters, zoals die door u voor analyse ter beschikking zijn gesteld.

Nadere informatie over de toegepaste methodes en prestatiekenmerken is beschikbaar en kan op aanvraag worden verkregen.



Analysecertificaat asbest

Opdracht

Opdrachtgever	Eurofins Analytico	Rapportnummer	V150701112 versie 1
Contactpersoon	Monstercoördinatie	Datum opdracht	17-07-2015
Adres	Gildeweg 44	Datum ontvangst	17-07-2015
Postcode en plaats	3771 NB Barneveld	Datum rapportage	21-07-2015
Projectcode	2015080779	Pagina	1 van 1
Project omschrijving	051002736		

Naam	ASB VERZ RE5	Datum monstername	14-07-2015
Monstersoort	Materiaal	Datum analyse	21-07-2015
Monstername door	Opdrachtgever	Barcode	AM14045259
Analyse methode	Asbest in materiaal verzamelmonster m.b.v. polarisatiemicroscopie - conform NEN 5896 (Q)		

Q = door RvA geaccrediteerd

Deelmonsters

Boornr	Boornaam	Begin diepte	Eind diepte	Barcode
1	RE5-23-ASB VERZ RE5	0	2	AM14045259

Resultaten

soort materiaal	soort asbest	% asbest gemiddeld	% asbest ondergr.	% asbest bovengr.	aantal stukjes	massa stukjes (g)	materiaal hecht- gebonden	massa asbest mat. (mg)	massa asbest ondergrens (mg)	materiaal bovengrens (mg)
vlakke plaat	chrysotiel	3,5	2	5	13	352,94	ja	12353	7059	17647
Totaal Asbest								12353	7059	17647
Totaal Serpentine								12353	7059	17647
Totaal Amfibool								0	0	0
Totaal Gewogen asbest								12353	7059	17647

n.a. = niet aantoonbaar

Conclusie en/of opmerkingen:

Het aangeboden verzamelmonster bevat asbest.

Eerste analist laboratorium

Mw. ing. E. Kingma



Dit rapport mag uitsluitend in zijn geheel worden gereproduceerd.

De resultaten hebben uitsluitend betrekking op de monsters, zoals die door u voor analyse ter beschikking zijn gesteld.

Nadere informatie over de toegepaste methodes en prestatiekenmerken is beschikbaar en kan op aanvraag worden verkregen.





Bodembelang
T.a.v. R. Pronk
Zandloper 17
1731LM WINKEL

Analyscertificaat

Datum: 21-07-2015

Hierbij ontvangt u de resultaten van het navolgende laboratoriumonderzoek.

Certificaatnummer/Versie	2015080586/1
Uw project/verslagnummer	051002736
Uw projectnaam	Oostkanaaldijk 6
Uw ordernummer	051002736
Monster(s) ontvangen	17-07-2015

Dit certificaat mag uitsluitend in zijn geheel worden gereproduceerd.

De grondmonsters worden tot 4 weken na datum ontvangst bewaard en watermonsters tot 2 weken na datum ontvangst. Zonder tegenbericht worden de monsters nadien afgevoerd. Indien de monsters langer bewaard dienen te blijven verzoeken wij U dit exemplaar uiterlijk 1 werkdag voor afloop van de standaardbewaarperiode ondertekend aan ons te retourneren. Voor de kosten van het langer bewaren van monsters verwijzen wij naar de prijslijst.

Bewaren tot:

Datum:

Naam:

Handtekening:

Wij vertrouwen erop uw opdracht hiermee naar verwachting te hebben uitgevoerd, mocht U naar aanleiding van dit analysecertificaat nog vragen hebben verzoeken wij U contact op te nemen met de afdeling Verkoop en Advies.

Met vriendelijke groet,

Eurofins Analytico B.V.



Ing. A. Veldhuizen
Technical Manager

Eurofins Analytico B.V.

Gildeweg 44-46
3771 NB Barneveld
P.O. Box 459
3770 AL Barneveld NL

Tel. +31 (0)34 242 63 00
Fax +31 (0)34 242 63 99
E-mail info-env@eurofins.nl
Site www.eurofins.nl

BNP Paribas S.A. 227 9245 25
VAT/BTW No. NL 8043.14.883.B01
KvK No. 09088623
IBAN: NL71BNPA0227924525
BIC: BNPANL2A

Eurofins Analytico B.V. is ISO 14001: 2004 gecertificeerd door TÜV en erkend door het Vlaamse Gewest (OVAM en Dep. LNE), het Brusselse Gewest (BIM), het Waalse Gewest (DGRNE-OWD) en door de overheden van Frankrijk en Luxemburg (MEV).



Analysecertificaat

Uw project/verslagnummer	051002736	Certificaatnummer/Versie	2015080586/1
Uw projectnaam	Oostkanaaldijk 6	Startdatum	17-07-2015
Uw ordernummer	051002736	Rapportagedatum	21-07-2015/07:49
Monsternemer	R. Pronk	Bijlage	A, C
Monstermatrix	Overig; Asfalt	Pagina	1/1

Analyse	Eenheid	1	2	3
Q Beschrijving kern		Zie bijl.	Zie bijl.	Zie bijl.
Q PAK-marker		Uitgevoerd	Uitgevoerd	Uitgevoerd

Nr.	Monsterschrijving	Datum monstername	Monster nr.
1	K1	15-Jul-2015	8654886
2	K2	15-Jul-2015	8654887
3	K3	15-Jul-2015	8654888

Q: door RvA geaccrediteerde verrichting
 A: AP04 erkende verrichting
 S: AS 3000 erkende verrichting
 V: VLAREL erkende verrichting

Dit certificaat mag uitsluitend in zijn geheel worden aereproduceerd.

**Akkoord
Pr.coörd.**

SK

Eurofins Analytico B.V.

Gildeweg 44-46
 3771 NB Barneveld
 P.O. Box 459
 3770 AL Barneveld NL

Tel. +31 (0)34 242 63 00
 Fax +31 (0)34 242 63 99
 E-mail info-env@eurofins.nl
 Site www.eurofins.nl

BNP Paribas S.A. 227 9245 25
 VAT/BTW No. NL 8043.14.883.B01
 KvK No. 09088623
 IBAN: NL71BNPA0227924525
 BIC: BNPANL2A

Eurofins Analytico B.V. is ISO 14001: 2004 gecertificeerd door TÜV en erkend door het Vlaamse Gewest (OVAM en Dep. LNE), het Brusselse Gewest (BIM), het Waalse Gewest (DGRNE-OWD) en door de overheden van Frankrijk en Luxemburg (MEV).





Bijlage (A) met deelmonsterinformatie behorende bij analysecertificaat 2015080586/1

Monster nr.	Boornr	Omschrijving	Van	Tot	Barcode	Monsteromschrijving
8654886	K1	K1	0	30	0063373DI	K1
8654887	K2	K2	0	30	0063374DI	K2
8654888	K3	K3	0	20	0063375DI	K3



Eurofins Analytico B.V.

Gildeweg 44-46
 3771 NB Barneveld
 P.O. Box 459
 3770 AL Barneveld NL
 Tel. +31 (0)34 242 63 00
 Fax +31 (0)34 242 63 99
 E-mail info-env@eurofins.nl
 Site www.eurofins.nl

BNP Paribas S.A. 227 9245 25
 VAT/BTW No. NL 8043.14.883.B01
 KvK No. 09088623
 IBAN: NL71BNPA0227924525
 BIC: BNPANL2A

Eurofins Analytico B.V. is ISO 14001: 2004 gecertificeerd door TÜV en erkend door het Vlaamse Gewest (OVAM en Dep. LNE), het Brusselse Gewest (BIM), het Waalse Gewest (DGRNE-OWD) en door de overheden van Frankrijk en Luxemburg (MEV).

**Bijlage (C) met methodeverwijzingen behorende bij analysecertificaat 2015080586/1**

Pagina 1/1

Analyse	Methode	Techniek	Methode referentie
Con.opb.excl PAKmarker(RAW)	W0179	Berekening	Cf. RAW 2010 proef 53
PAK marker test (pos/neg)	W0180	Visueel	Cf. CROW publ. 210

**Eurofins Analytico B.V.**

Gildeweg 44-46
3771 NB Barneveld
P.O. Box 459
3770 AL Barneveld NL

Tel. +31 (0)34 242 63 00
Fax +31 (0)34 242 63 99
E-mail info-env@eurofins.nl
Site www.eurofins.nl

BNP Paribas S.A. 227 9245 25
VAT/BTW No. NL 8043.14.883.B01
KvK No. 09088623
IBAN: NL71BNPA0227924525
BIC: BNPANL2A

Eurofins Analytico B.V. is ISO 14001: 2004 gecertificeerd door TÜV en erkend door het Vlaamse Gewest (OVAM en Dep. LNE), het Brusselse Gewest (BIM), het Waalse Gewest (DGRNE-OWD) en door de overheden van Frankrijk en Luxemburg (MEV).



Constructieopbouw

Certificaatnummer: 2015080586
 Monsternummer: 08654886
 Projectnaam: Oostkanaaldijk 6
 Monsteromschrijving: K1
 Analysedatum: 21 Jul 2015

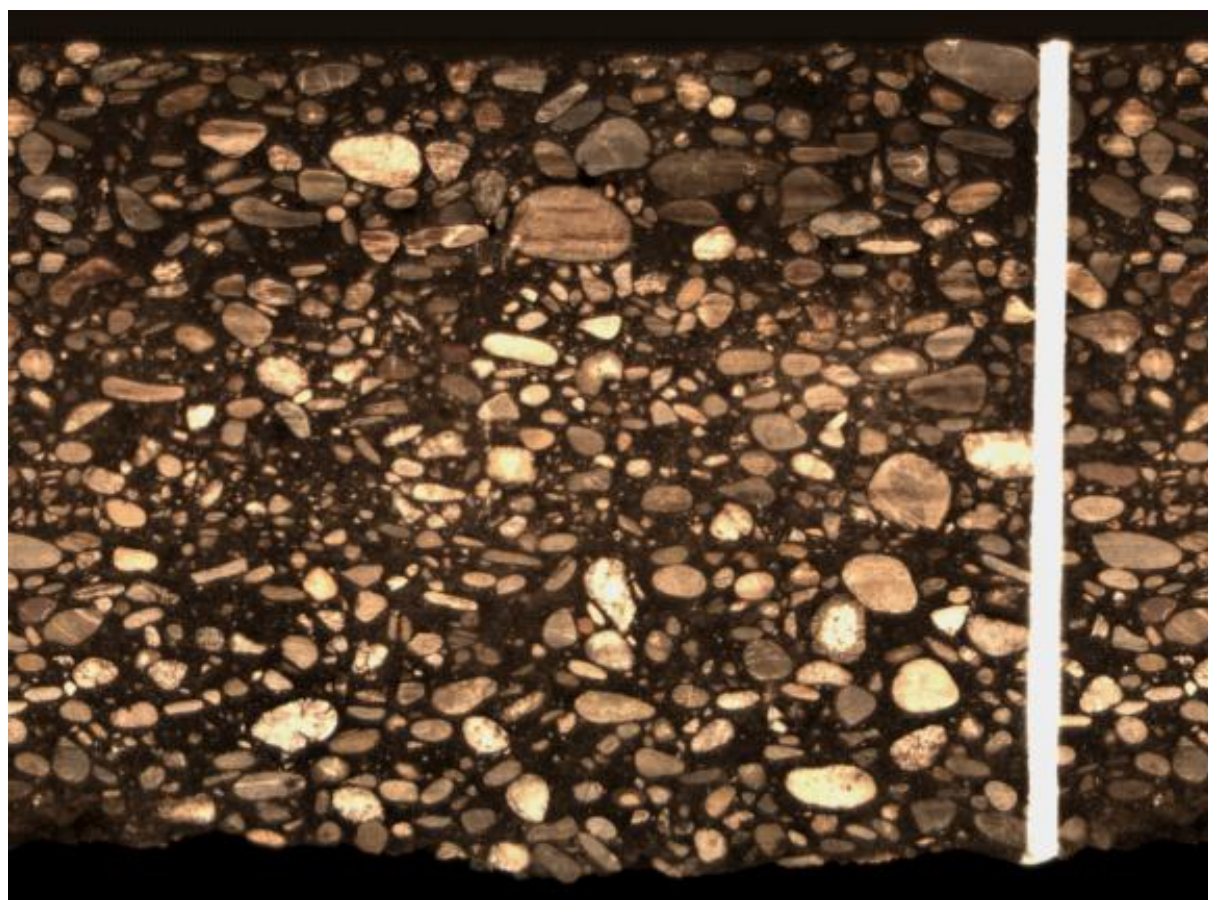

Laag	Laagdikte	Cumulatieve dikte	Korrelgrootte	Vulmiddel	Teerindicatie	Asfalttype
1	70 mm	70 mm	25 mm	Rond	Nee	GAB 0/32
2	88 mm	158 mm	23 mm	Rond	Nee	GAB 0/32
3	108 mm	265 mm	18 mm	Rond	Nee	GAB 0/32



Constructieopbouw

Certificaatnummer: 2015080586
 Monsternummer: 08654887
 Projectnaam: Oostkanaaldijk 6
 Monsteromschrijving: K2
 Analysedatum: 21 Jul 2015

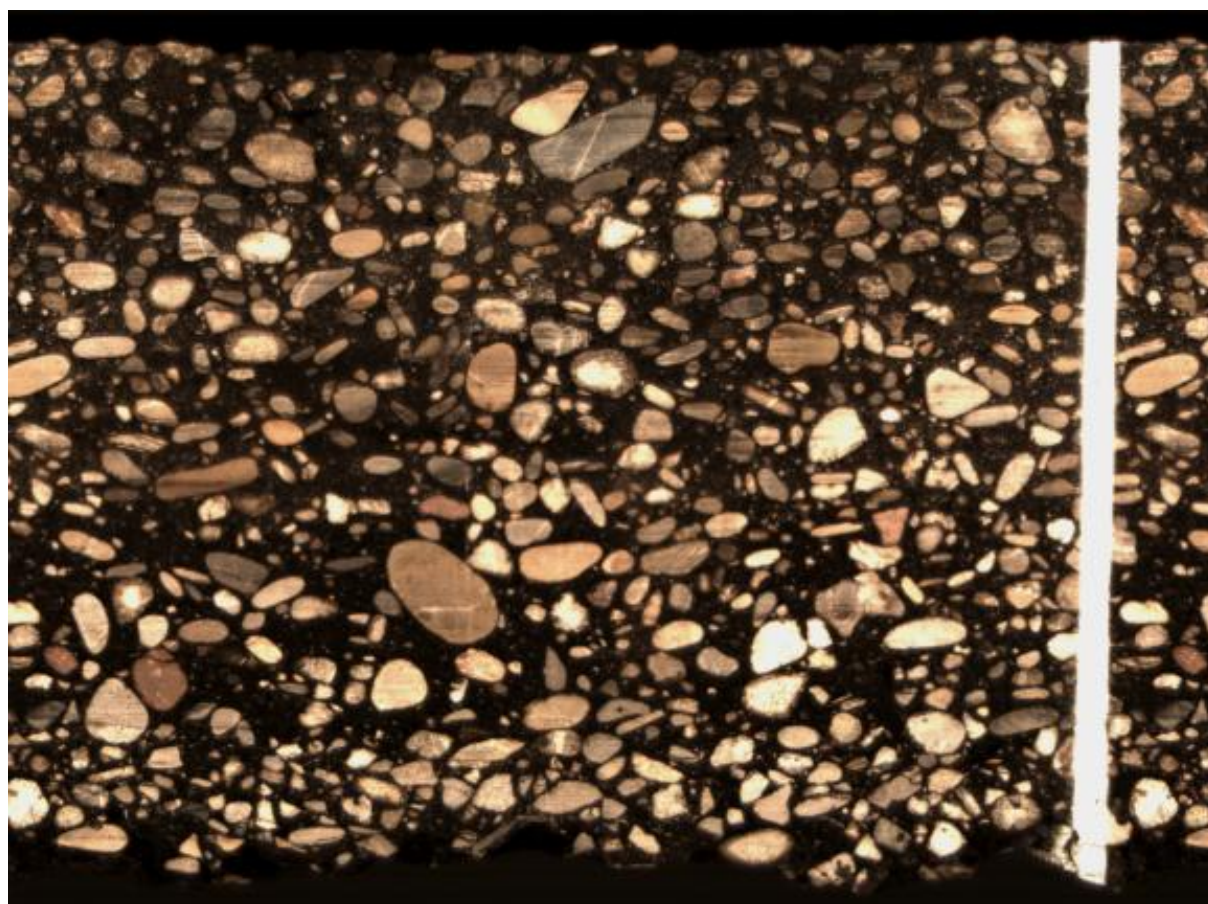

Laag	Laagdikte	Cumulatieve dikte	Korrelgrootte	Vulmiddel	Teerindicatie	Asfalttype
1	55 mm	55 mm	16 mm	Rond	Nee	GAB 0/32
2	98 mm	152 mm	16 mm	Rond	Nee	GAB 0/16
3	79 mm	231 mm	24 mm	Rond	Nee	GAB 0/32
4	41 mm	273 mm	14 mm	Rond	Nee	GAB 0/16



Constructieopbouw

Certificaatnummer: 2015080586
 Monsternummer: 08654888
 Projectnaam: Oostkanaaldijk 6
 Monsteromschrijving: K3
 Analysedatum: 21 Jul 2015

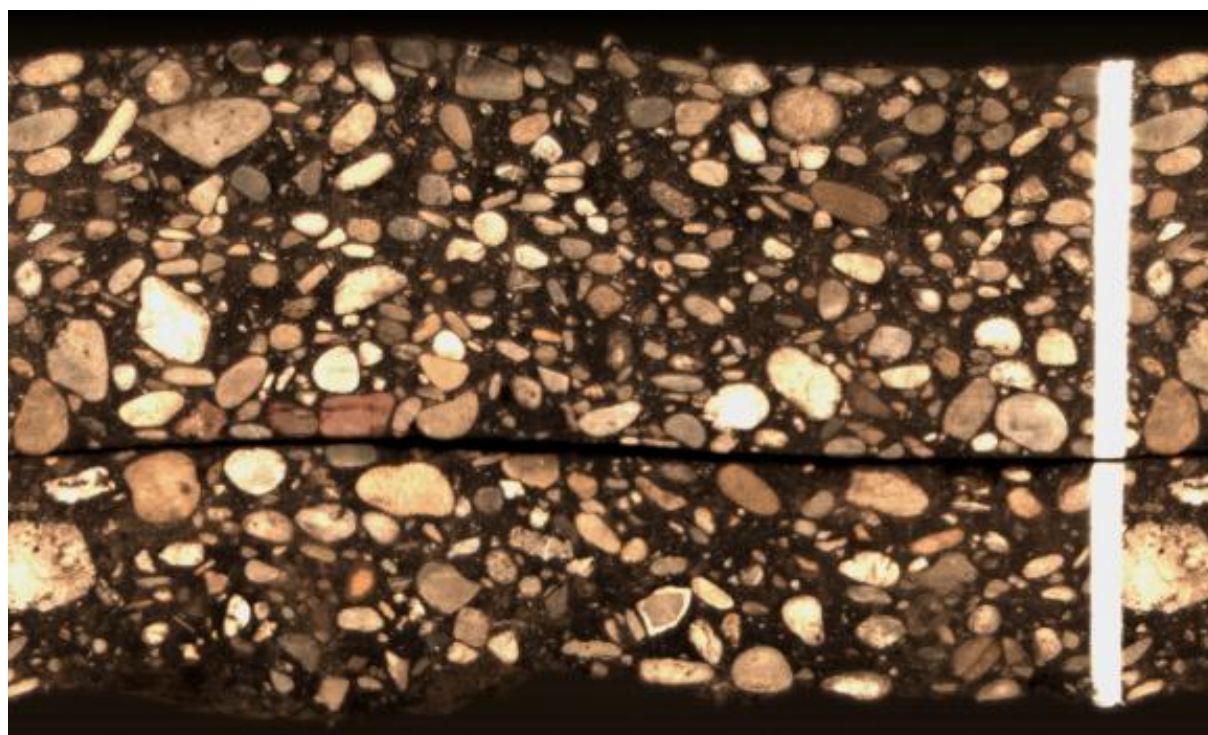

Laag	Laagdikte	Cumulatieve dikte	Korrelgrootte	Vulmiddel	Teerindicatie	Asfalttype
1	54 mm	54 mm	21 mm	Rond	Nee	GAB 0/32
2	75 mm	129 mm	22 mm	Rond	Nee	GAB 0/32
3	89 mm	218 mm	28 mm	Rond	Nee	GAB 0/32





Bodembelang
T.a.v. R. Pronk
Zandloper 17
1731LM WINKEL

Analyscertificaat

Datum: 24-07-2015

Hierbij ontvangt u de resultaten van het navolgende laboratoriumonderzoek.

Certificaatnummer/Versie	2015081546/1
Uw project/verslagnummer	051002736
Uw projectnaam	Oostkanaaldijk 6
Uw ordernummer	051002736
Monster(s) ontvangen	17-07-2015

Dit certificaat mag uitsluitend in zijn geheel worden gereproduceerd.

De grondmonsters worden tot 4 weken na datum ontvangst bewaard en watermonsters tot 2 weken na datum ontvangst. Zonder tegenbericht worden de monsters nadien afgevoerd. Indien de monsters langer bewaard dienen te blijven verzoeken wij U dit exemplaar uiterlijk 1 werkdag voor afloop van de standaardbewaarperiode ondertekend aan ons te retourneren. Voor de kosten van het langer bewaren van monsters verwijzen wij naar de prijslijst.

Bewaren tot:

Datum:

Naam:

Handtekening:

Wij vertrouwen erop uw opdracht hiermee naar verwachting te hebben uitgevoerd, mocht U naar aanleiding van dit analysecertificaat nog vragen hebben verzoeken wij U contact op te nemen met de afdeling Verkoop en Advies.

Met vriendelijke groet,

Eurofins Analytico B.V.



Ing. A. Veldhuizen
Technical Manager

Eurofins Analytico B.V.

Gildeweg 44-46
3771 NB Barneveld
P.O. Box 459
3770 AL Barneveld NL

Tel. +31 (0)34 242 63 00
Fax +31 (0)34 242 63 99
E-mail info-env@eurofins.nl
Site www.eurofins.nl

BNP Paribas S.A. 227 9245 25
VAT/BTW No. NL 8043.14.883.B01
KvK No. 09088623
IBAN: NL71BNPA0227924525
BIC: BNPANL2A

Eurofins Analytico B.V. is ISO 14001: 2004 gecertificeerd door TÜV en erkend door het Vlaamse Gewest (OVAM en Dep. LNE), het Brusselse Gewest (BIM), het Waalse Gewest (DGRNE-OWD) en door de overheden van Frankrijk en Luxemburg (MEV).

Analysecertificaat

Uw project/verslagnummer	051002736	Certificaatnummer/Versie	2015081546/1
Uw projectnaam	Oostkanaaldijk 6	Startdatum	22-07-2015
Uw ordernummer	051002736	Rapportagedatum	24-07-2015/11:07
Monsternemer	R. Pronk	Bijlage	A, B, C
Monstermatrix	Overig; Asfalt	Pagina	1/1

Analyse	Eenheid	1	2
Voorbehandeling			
Q Verkleinen brekermolen (cryogeen)		Uitgevoerd	Uitgevoerd
Bodemkundige analyses			
Q Malen m.b.v. Kaakbreker en spleet verdeler (1kg)		Uitgevoerd	Uitgevoerd
Q Droge stof	% (m/m)	99.5	99.1
Polycyclische Aromatische Koolwaterstoffen, PAK			
Q Naftaleen	mg/kg ds	8.7 ¹⁾	11
Q Fenanthreen	mg/kg ds	27	28
Q Anthraceen	mg/kg ds	1.8	2.6
Q Fluorantheen	mg/kg ds	23	27
Q Benzo(a)anthraceen	mg/kg ds	3.3	5.0
Q Chryseen	mg/kg ds	3.3	4.1
Q Benzo(k)fluorantheen	mg/kg ds	0.92	1.5
Q Benzo(a)pyreen	mg/kg ds	1.7	3.5
Q Benzo(ghi)peryleen	mg/kg ds	<2.0	2.4
Q Indeno(123-cd)pyreen	mg/kg ds	<3.5	<3.5
Q PAK Totaal VROM (10)	mg/kg ds	69	85

Nr.	Monsterschrijving	Datum monstername	Monster nr.
1	K1	15-Jul-2015	8658008
2	K3	15-Jul-2015	8658009

Eurofins Analytico B.V.

Gildeweg 44-46
3771 NB Barneveld
P.O. Box 459
3770 AL Barneveld NL

Tel. +31 (0)34 242 63 00
Fax +31 (0)34 242 63 99
E-mail info-env@eurofins.nl
Site www.eurofins.nl

BNP Paribas S.A. 227 9245 25
VAT/BTW No. NL 8043.14.883.B01
KvK No. 09088623
IBAN: NL71BNP0227924525
BIC: BNPANL2A

Q: door RvA geaccrediteerde verrichting
A: AP04 erkende verrichting
S: AS 3000 erkende verrichting
V: VLAREL erkende verrichting

Dit certificaat mag uitsluitend in zijn geheel worden aereproduceerd.

Eurofins Analytico B.V. is ISO 14001: 2004 gecertificeerd door TÜV en erkend door het Vlaamse Gewest (OVAM en Dep. LNE), het Brusselse Gewest (BIM), het Waalse Gewest (DGRNE-OWD) en door de overheden van Frankrijk en Luxemburg (MEV).

Akkoord
Pr.coörd.

SK



TESTEN
RvA LO10



Bijlage (A) met deelmonsterinformatie behorende bij analysecertificaat 2015081546/1

Monster nr.	Boornr	Omschrijving	Van	Tot	Barcode	Monsteromschrijving
8658008	K1	K1	0	30	0063373DI	K1
8658009	K3	K3	0	20	0063375DI	K3



Eurofins Analytico B.V.

Gildeweg 44-46
 3771 NB Barneveld
 P.O. Box 459
 3770 AL Barneveld NL
 Tel. +31 (0)34 242 63 00
 Fax +31 (0)34 242 63 99
 E-mail info-env@eurofins.nl
 Site www.eurofins.nl

BNP Paribas S.A. 227 9245 25
 VAT/BTW No. NL 8043.14.883.B01
 KvK No. 09088623
 IBAN: NL71BNPA0227924525
 BIC: BNPANL2A

Eurofins Analytico B.V. is ISO 14001: 2004 gecertificeerd door TÜV en erkend door het Vlaamse Gewest (OVAM en Dep. LNE), het Brusselse Gewest (BIM), het Waalse Gewest (DGRNE-OWD) en door de overheden van Frankrijk en Luxemburg (MEV).

**Bijlage (B) met opmerkingen behorende bij analysecertificaat 2015081546/1**

Pagina 1/1

Opmerking 1)

Confirmatie is niet mogelijk waardoor het gerapporteerde gehalte is bepaald op één detector conform de criteria van NEN 6977.

**Eurofins Analytico B.V.**

Gildeweg 44-46 Tel. +31 (0)34 242 63 00
3771 NB Barneveld Fax +31 (0)34 242 63 99
P.O. Box 459 E-mail info-env@eurofins.nl
3770 AL Barneveld NL Site www.eurofins.nl

BNP Paribas S.A. 227 9245 25
VAT/BTW No. NL 8043.14.883.B01
KvK No. 09088623
IBAN: NL71BNPA0227924525
BIC: BNPANL2A

Eurofins Analytico B.V. is ISO 14001: 2004 gecertificeerd door TÜV en erkend door het Vlaamse Gewest (OVAM en Dep. LNE), het Brusselse Gewest (BIM), het Waalse Gewest (DGRNE-OWD) en door de overheden van Frankrijk en Luxemburg (MEV).



Bijlage (C) met methodeverwijzingen behorende bij analysecertificaat 2015081546/1

Pagina 1/1

Analyse	Methode	Techniek	Methode referentie
Malen cryogeen, max 250 gram	W0106	Crushen	Cf. NVN 7313
Malen m.b.v. kaakbreker en spleetverdeler (1k	W0101	Voorbehandeling	Eigen methode
Droge Stof	W0104	Gravimetrie	Cf. NEN-EN 15934 en cf. CMA 2/II/A.1
PAK (10 VR0M)	W0301	HPLC	Eigen methode



Eurofins Analytico B.V.

Gildeweg 44-46
3771 NB Barneveld
P.O. Box 459
3770 AL Barneveld NL

Tel. +31 (0)34 242 63 00
Fax +31 (0)34 242 63 99
E-mail info-env@eurofins.nl
Site www.eurofins.nl

BNP Paribas S.A. 227 9245 25
VAT/BTW No. NL 8043.14.883.B01
KvK No. 09088623
IBAN: NL71BNPA0227924525
BIC: BNPANL2A

Eurofins Analytico B.V. is ISO 14001: 2004 gecertificeerd door TÜV en erkend door het Vlaamse Gewest (OVAM en Dep. LNE), het Brusselse Gewest (BIM), het Waalse Gewest (DGRNE-OWD) en door de overheden van Frankrijk en Luxemburg (MEV).

Bijlage 3

Toetsing analyseresultaten

Toetsing analyseresultaten grondwater

Certificaatnummer 2015081204
 Uw projectnummer 051002736
 Uw projectnaam Oostkanaaldijk 6
 Datum monstername 20-07-2015

Parameter	Eenheid	PB 101	GSSD	+/-	RG	S	T	I
Metalen								
Barium (Ba)	µg/L	240	240,0	+	20	50	338	625
Cadmium (Cd)	µg/L	<0,20	0,14	-	0,200	0,400	3,20	6
Kobalt (Co)	µg/L	12	12,0	-	2	20	60	100
Koper (Cu)	µg/L	<2,0	1,4	-	2	15	45	75
Kwik (Hg)	µg/L	<0,050	0,035	-	0,0500	0,0500	0,175	0,300
Molybdeen (Mo)	µg/L	3,4	3,4	-	2	5	153	300
Nikkel (Ni)	µg/L	6,9	6,9	-	3	15	45	75
Lood (Pb)	µg/L	<2,0	1,4	-	2	15	45	75
Zink (Zn)	µg/L	37	37,0	-	10	65	433	800
Vluchtige Aromatische Koolwaterstoffen								
Benzeen	µg/L	<0,20	0,14	-	0,200	0,200	15,1	30
Tolueen	µg/L	2,3	2,3	-	0,200	7	504	1000
Ethylbenzeen	µg/L	0,88	0,88	-	0,200	4	77	150
o-Xyleen	µg/L	1,5	1,5					
m,p-Xyleen	µg/L	3,1	3,1					
Xylenen (som) factor 0,7	µg/L	4,6	4,6	+	0,200	0,200	35,1	70
BTEX (som)	µg/L	7,8	7,8					
Naftaleen	µg/L	0,42	0,42	+	0,0200	0,0100	35,0	70
Styreen	µg/L	<0,20	0,14	-	0,200	6	153	300
Vluchtige organische halogeenkoolwaterstoffen								
Dichloormethaan	µg/L	<0,20	0,14	-	0,200	0,0100	500	1000
Trichloormethaan	µg/L	<0,20	0,14	-	0,200	6	203	400
Tetrachloormethaan	µg/L	<0,10	0,07	-	0,100	0,0100	5,00	10
Trichlooretheen	µg/L	<0,20	0,14	-	0,200	24	262	500
Tetrachlooretheen	µg/L	<0,10	0,07	-	0,100	0,0100	20	40
1,1-Dichloorethaan	µg/L	<0,20	0,14	-	0,200	7	454	900
1,2-Dichloorethaan	µg/L	<0,20	0,14	-	0,200	7	204	400
1,1,1-Trichloorethaan	µg/L	<0,10	0,07	-	0,100	0,0100	150	300
1,1,2-Trichloorethaan	µg/L	<0,10	0,07	-	0,100	0,0100	65	130
cis 1,2-Dichlooretheen	µg/L	<0,10	0,07					
trans 1,2-Dichlooretheen	µg/L	<0,10	0,07					
CKW (som)	µg/L	<1,6	1,12					
Tribroommethaan	µg/L	<0,20	0,14					630
Vinylchloride	µg/L	<0,10	0,07	-	0,200	0,0100	2,50	5
1,1-Dichlooretheen	µg/L	<0,10	0,07	-	0,100	0,0100	5,00	10
1,2-Dichloorethenen (Som) factor 0,7	µg/L	0,14	0,14	-	0,200	0,0100	10,0	20
1,1-Dichloorpropaan	µg/L	<0,20	0,14					
1,2-Dichloorpropaan	µg/L	<0,20	0,14					
1,3-Dichloorpropaan	µg/L	<0,20	0,14					
Dichloorpropanen som factor 0.7	µg/L	0,42	0,42	-	0,600	0,800	40,4	80
Minerale olie								
Minerale olie (C10-C12)	µg/L	<10						
Minerale olie (C12-C16)	µg/L	<10						
Minerale olie (C16-C21)	µg/L	<10						
Minerale olie (C21-C30)	µg/L	<15						
Minerale olie (C30-C35)	µg/L	<10						
Minerale olie (C35-C40)	µg/L	<10						
Minerale olie totaal (C10-C40)	µg/L	<50	35,0	-	50	50	325	600

Legenda

- < streefwaarde/aw2000 of RG
 + > Streefwaarde (S)
 ++ > Tussenwaarde (T)
 +++ > Interventiewaarde (I)
 Niet getoetst
 RG Rapportagegrens
 GSSD Gestandaardiseerd gehalte

Deze toetsing is uitgevoerd met behulp van BoToVa.

Toetsing analyseresultaten grondwater

Certificaatnummer 2015081204
 Uw projectnummer 051002736
 Uw projectnaam Oostkanaaldijk 6
 Datum monsternamen 20-07-2015

Parameter	Eenheid	PB 102	GSSD	+/-	RG	S	T	I
Metalen								
Barium (Ba)	µg/L	190	190,0	+	20	50	338	625
Cadmium (Cd)	µg/L	<0,20	0,14	-	0,200	0,400	3,20	6
Kobalt (Co)	µg/L	<2,0	1,4	-	2	20	60	100
Koper (Cu)	µg/L	<2,0	1,4	-	2	15	45	75
Kwik (Hg)	µg/L	<0,050	0,035	-	0,0500	0,0500	0,175	0,300
Molybdeen (Mo)	µg/L	<2,0	1,4	-	2	5	153	300
Nikkel (Ni)	µg/L	<3,0	2,1	-	3	15	45	75
Lood (Pb)	µg/L	<2,0	1,4	-	2	15	45	75
Zink (Zn)	µg/L	14	14,0	-	10	65	433	800
Vluchtige Aromatische Koolwaterstoffen								
Benzeen	µg/L	<0,20	0,14	-	0,200	0,200	15,1	30
Tolueen	µg/L	2,8	2,8	-	0,200	7	504	1000
Ethylbenzeen	µg/L	0,76	0,76	-	0,200	4	77	150
o-Xyleen	µg/L	1,6	1,6					
m,p-Xyleen	µg/L	2,6	2,6					
Xylenen (som) factor 0,7	µg/L	4,2	4,2	+	0,200	0,200	35,1	70
BTEX (som)	µg/L	7,8	7,8					
Naftaleen	µg/L	0,36	0,36	+	0,0200	0,0100	35,0	70
Styreen	µg/L	<0,20	0,14	-	0,200	6	153	300
Vluchtige organische halogeenkoolwaterstoffen								
Dichloormethaan	µg/L	<0,20	0,14	-	0,200	0,0100	500	1000
Trichloormethaan	µg/L	<0,20	0,14	-	0,200	6	203	400
Tetrachloormethaan	µg/L	<0,10	0,07	-	0,100	0,0100	5,00	10
Trichlooretheen	µg/L	<0,20	0,14	-	0,200	24	262	500
Tetrachlooretheen	µg/L	<0,10	0,07	-	0,100	0,0100	20	40
1,1-Dichloorethaan	µg/L	<0,20	0,14	-	0,200	7	454	900
1,2-Dichloorethaan	µg/L	<0,20	0,14	-	0,200	7	204	400
1,1,1-Trichloorethaan	µg/L	<0,10	0,07	-	0,100	0,0100	150	300
1,1,2-Trichloorethaan	µg/L	<0,10	0,07	-	0,100	0,0100	65	130
cis 1,2-Dichlooretheen	µg/L	<0,10	0,07					
trans 1,2-Dichlooretheen	µg/L	<0,10	0,07					
CKW (som)	µg/L	<1,6	1,12					
Tribroommethaan	µg/L	<0,20	0,14					630
Vinylchloride	µg/L	<0,10	0,07	-	0,200	0,0100	2,50	5
1,1-Dichlooretheen	µg/L	<0,10	0,07	-	0,100	0,0100	5,00	10
1,2-Dichloorethenen (Som) factor 0,7	µg/L	0,14	0,14	-	0,200	0,0100	10,0	20
1,1-Dichloorpropaan	µg/L	<0,20	0,14					
1,2-Dichloorpropaan	µg/L	<0,20	0,14					
1,3-Dichloorpropaan	µg/L	<0,20	0,14					
Dichloorpropanen som factor 0.7	µg/L	0,42	0,42	-	0,600	0,800	40,4	80
Minerale olie								
Minerale olie (C10-C12)	µg/L	<10						
Minerale olie (C12-C16)	µg/L	<10						
Minerale olie (C16-C21)	µg/L	<10						
Minerale olie (C21-C30)	µg/L	<15						
Minerale olie (C30-C35)	µg/L	<10						
Minerale olie (C35-C40)	µg/L	<10						
Minerale olie totaal (C10-C40)	µg/L	<50	35,0	-	50	50	325	600

Legenda

- < streefwaarde/aw2000 of RG
 + > Streefwaarde (S)
 ++ > Tussenwaarde (T)
 +++ > Interventiewaarde (I)
 Niet getoetst
 RG Rapportagegrens
 GSSD Gestandaardiseerd gehalte

Deze toetsing is uitgevoerd met behulp van BoToVa.

Toetsing analyseresultaten grondwater

Certificaatnummer 2015081204
 Uw projectnummer 051002736
 Uw projectnaam Oostkanaaldijk 6
 Datum monsternamen 20-07-2015

Parameter	Eenheid	PB 103	GSSD	+/-	RG	S	T	I
Metalen								
Barium (Ba)	µg/L	180	180,0	+	20	50	338	625
Cadmium (Cd)	µg/L	<0,20	0,14	-	0,200	0,400	3,20	6
Kobalt (Co)	µg/L	<2,0	1,4	-	2	20	60	100
Koper (Cu)	µg/L	3,6	3,6	-	2	15	45	75
Kwik (Hg)	µg/L	<0,050	0,035	-	0,0500	0,0500	0,175	0,300
Molybdeen (Mo)	µg/L	2,2	2,2	-	2	5	153	300
Nikkel (Ni)	µg/L	<3,0	2,1	-	3	15	45	75
Lood (Pb)	µg/L	<2,0	1,4	-	2	15	45	75
Zink (Zn)	µg/L	14	14,0	-	10	65	433	800
Vluchtige Aromatische Koolwaterstoffen								
Benzeen	µg/L	0,25	0,25	+	0,200	0,200	15,1	30
Tolueen	µg/L	3,5	3,5	-	0,200	7	504	1000
Ethylbenzeen	µg/L	0,73	0,73	-	0,200	4	77	150
o-Xyleen	µg/L	1,2	1,2					
m,p-Xyleen	µg/L	2,9	2,9					
Xylenen (som) factor 0,7	µg/L	4,1	4,1	+	0,200	0,200	35,1	70
BTEX (som)	µg/L	8,6	8,6					
Naftaleen	µg/L	0,20	0,2	+	0,0200	0,0100	35,0	70
Styreen	µg/L	<0,20	0,14	-	0,200	6	153	300
Vluchtige organische halogeenkoolwaterstoffen								
Dichloormethaan	µg/L	<0,20	0,14	-	0,200	0,0100	500	1000
Trichloormethaan	µg/L	<0,20	0,14	-	0,200	6	203	400
Tetrachloormethaan	µg/L	<0,10	0,07	-	0,100	0,0100	5,00	10
Trichlooretheen	µg/L	<0,20	0,14	-	0,200	24	262	500
Tetrachlooretheen	µg/L	<0,10	0,07	-	0,100	0,0100	20	40
1,1-Dichloorethaan	µg/L	<0,20	0,14	-	0,200	7	454	900
1,2-Dichloorethaan	µg/L	<0,20	0,14	-	0,200	7	204	400
1,1,1-Trichloorethaan	µg/L	<0,10	0,07	-	0,100	0,0100	150	300
1,1,2-Trichloorethaan	µg/L	<0,10	0,07	-	0,100	0,0100	65	130
cis 1,2-Dichlooretheen	µg/L	<0,10	0,07					
trans 1,2-Dichlooretheen	µg/L	<0,10	0,07					
CKW (som)	µg/L	<1,6	1,12					
Tribroommethaan	µg/L	<0,20	0,14					630
Vinylchloride	µg/L	<0,10	0,07	-	0,200	0,0100	2,50	5
1,1-Dichlooretheen	µg/L	<0,10	0,07	-	0,100	0,0100	5,00	10
1,2-Dichloorethenen (Som) factor 0,7	µg/L	0,14	0,14	-	0,200	0,0100	10,0	20
1,1-Dichloorpropaan	µg/L	<0,20	0,14					
1,2-Dichloorpropaan	µg/L	<0,20	0,14					
1,3-Dichloorpropaan	µg/L	<0,20	0,14					
Dichloorpropanen som factor 0.7	µg/L	0,42	0,42	-	0,600	0,800	40,4	80
Minerale olie								
Minerale olie (C10-C12)	µg/L	<10						
Minerale olie (C12-C16)	µg/L	<10						
Minerale olie (C16-C21)	µg/L	<10						
Minerale olie (C21-C30)	µg/L	<15						
Minerale olie (C30-C35)	µg/L	<10						
Minerale olie (C35-C40)	µg/L	<10						
Minerale olie totaal (C10-C40)	µg/L	<50	35,0	-	50	50	325	600

Legenda

- < streefwaarde/aw2000 of RG
 + > Streefwaarde (S)
 ++ > Tussenwaarde (T)
 +++ > Interventiewaarde (I)
 Niet getoetst
 RG Rapportagegrens
 GSSD Gestandaardiseerd gehalte

Deze toetsing is uitgevoerd met behulp van BoToVa.

Toetsing analyseresultaten grondwater

Certificaatnummer 2015081204
 Uw projectnummer 051002736
 Uw projectnaam Oostkanaaldijk 6
 Datum monsternamen 20-07-2015

Parameter	Eenheid	PB 104	GSSD	+/-	RG	S	T	I
Metalen								
Barium (Ba)	µg/L	720	720,0	+++	20	50	338	625
Cadmium (Cd)	µg/L	<0,20	0,14	-	0,200	0,400	3,20	6
Kobalt (Co)	µg/L	<2,0	1,4	-	2	20	60	100
Koper (Cu)	µg/L	<2,0	1,4	-	2	15	45	75
Kwik (Hg)	µg/L	<0,050	0,035	-	0,0500	0,0500	0,175	0,300
Molybdeen (Mo)	µg/L	2,9	2,9	-	2	5	153	300
Nikkel (Ni)	µg/L	<3,0	2,1	-	3	15	45	75
Lood (Pb)	µg/L	<2,0	1,4	-	2	15	45	75
Zink (Zn)	µg/L	33	33,0	-	10	65	433	800
Vluchtige Aromatische Koolwaterstoffen								
Benzeen	µg/L	0,36	0,36	+	0,200	0,200	15,1	30
Tolueen	µg/L	4,0	4,0	-	0,200	7	504	1000
Ethylbenzeen	µg/L	0,54	0,54	-	0,200	4	77	150
o-Xyleen	µg/L	0,96	0,96					
m,p-Xyleen	µg/L	2,0	2,0					
Xylenen (som) factor 0,7	µg/L	3,0	2,96	+	0,200	0,200	35,1	70
BTEX (som)	µg/L	7,9	7,9					
Naftaleen	µg/L	0,096	0,096	+	0,0200	0,0100	35,0	70
Styreen	µg/L	<0,20	0,14	-	0,200	6	153	300
Vluchtige organische halogeenkoolwaterstoffen								
Dichloormethaan	µg/L	<0,20	0,14	-	0,200	0,0100	500	1000
Trichloormethaan	µg/L	<0,20	0,14	-	0,200	6	203	400
Tetrachloormethaan	µg/L	<0,10	0,07	-	0,100	0,0100	5,00	10
Trichlooretheen	µg/L	<0,20	0,14	-	0,200	24	262	500
Tetrachlooretheen	µg/L	<0,10	0,07	-	0,100	0,0100	20	40
1,1-Dichloorethaan	µg/L	<0,20	0,14	-	0,200	7	454	900
1,2-Dichloorethaan	µg/L	<0,20	0,14	-	0,200	7	204	400
1,1,1-Trichloorethaan	µg/L	<0,10	0,07	-	0,100	0,0100	150	300
1,1,2-Trichloorethaan	µg/L	<0,10	0,07	-	0,100	0,0100	65	130
cis 1,2-Dichlooretheen	µg/L	<0,10	0,07					
trans 1,2-Dichlooretheen	µg/L	<0,10	0,07					
CKW (som)	µg/L	<1,6	1,12					
Tribroommethaan	µg/L	<0,20	0,14					630
Vinylchloride	µg/L	<0,10	0,07	-	0,200	0,0100	2,50	5
1,1-Dichlooretheen	µg/L	<0,10	0,07	-	0,100	0,0100	5,00	10
1,2-Dichloorethenen (Som) factor 0,7	µg/L	0,14	0,14	-	0,200	0,0100	10,0	20
1,1-Dichloorpropaan	µg/L	<0,20	0,14					
1,2-Dichloorpropaan	µg/L	<0,20	0,14					
1,3-Dichloorpropaan	µg/L	<0,20	0,14					
Dichloorpropanen som factor 0.7	µg/L	0,42	0,42	-	0,600	0,800	40,4	80
Minerale olie								
Minerale olie (C10-C12)	µg/L	<10						
Minerale olie (C12-C16)	µg/L	<10						
Minerale olie (C16-C21)	µg/L	<10						
Minerale olie (C21-C30)	µg/L	<15						
Minerale olie (C30-C35)	µg/L	<10						
Minerale olie (C35-C40)	µg/L	<10						
Minerale olie totaal (C10-C40)	µg/L	<50	35,0	-	50	50	325	600

Legenda

- < streefwaarde/aw2000 of RG
 + > Streefwaarde (S)
 ++ > Tussenwaarde (T)
 +++ > Interventiewaarde (I)
 Niet getoetst
 RG Rapportagegrens
 GSSD Gestandaardiseerd gehalte

Deze toetsing is uitgevoerd met behulp van BoToVa.

Toetsing analyseresultaten grondwater

Certificaatnummer 2015081204
 Uw projectnummer 051002736
 Uw projectnaam Oostkanaaldijk 6
 Datum monstername 20-07-2015

Parameter	Eenheid	PB 105	GSSD	+/-	RG	S	T	I
Metalen								
Barium (Ba)	µg/L	190	190,0	+	20	50	338	625
Cadmium (Cd)	µg/L	<0,20	0,14	-	0,200	0,400	3,20	6
Kobalt (Co)	µg/L	<2,0	1,4	-	2	20	60	100
Koper (Cu)	µg/L	<2,0	1,4	-	2	15	45	75
Kwik (Hg)	µg/L	<0,050	0,035	-	0,0500	0,0500	0,175	0,300
Molybdeen (Mo)	µg/L	<2,0	1,4	-	2	5	153	300
Nikkel (Ni)	µg/L	3,5	3,5	-	3	15	45	75
Lood (Pb)	µg/L	<2,0	1,4	-	2	15	45	75
Zink (Zn)	µg/L	38	38,0	-	10	65	433	800
Vluchtige Aromatische Koolwaterstoffen								
Benzeen	µg/L	0,40	0,4	+	0,200	0,200	15,1	30
Tolueen	µg/L	4,5	4,5	-	0,200	7	504	1000
Ethylbenzeen	µg/L	0,89	0,89	-	0,200	4	77	150
o-Xyleen	µg/L	2,1	2,1					
m,p-Xyleen	µg/L	2,5	2,5					
Xylenen (som) factor 0,7	µg/L	4,6	4,6	+	0,200	0,200	35,1	70
BTEX (som)	µg/L	10	10,0					
Naftaleen	µg/L	0,24	0,24	+	0,0200	0,0100	35,0	70
Styreen	µg/L	<0,20	0,14	-	0,200	6	153	300
Vluchtige organische halogeenkoolwaterstoffen								
Dichloormethaan	µg/L	<0,20	0,14	-	0,200	0,0100	500	1000
Trichloormethaan	µg/L	<0,20	0,14	-	0,200	6	203	400
Tetrachloormethaan	µg/L	<0,10	0,07	-	0,100	0,0100	5,00	10
Trichlooretheen	µg/L	<0,20	0,14	-	0,200	24	262	500
Tetrachlooretheen	µg/L	<0,10	0,07	-	0,100	0,0100	20	40
1,1-Dichloorethaan	µg/L	<0,20	0,14	-	0,200	7	454	900
1,2-Dichloorethaan	µg/L	<0,20	0,14	-	0,200	7	204	400
1,1,1-Trichloorethaan	µg/L	<0,10	0,07	-	0,100	0,0100	150	300
1,1,2-Trichloorethaan	µg/L	<0,10	0,07	-	0,100	0,0100	65	130
cis 1,2-Dichlooretheen	µg/L	<0,10	0,07					
trans 1,2-Dichlooretheen	µg/L	<0,10	0,07					
CKW (som)	µg/L	<1,6	1,12					
Tribroommethaan	µg/L	<0,20	0,14					630
Vinylchloride	µg/L	<0,10	0,07	-	0,200	0,0100	2,50	5
1,1-Dichlooretheen	µg/L	<0,10	0,07	-	0,100	0,0100	5,00	10
1,2-Dichloorethenen (Som) factor 0,7	µg/L	0,14	0,14	-	0,200	0,0100	10,0	20
1,1-Dichloorpropaan	µg/L	<0,20	0,14					
1,2-Dichloorpropaan	µg/L	<0,20	0,14					
1,3-Dichloorpropaan	µg/L	<0,20	0,14					
Dichloorpropanen som factor 0.7	µg/L	0,42	0,42	-	0,600	0,800	40,4	80
Minerale olie								
Minerale olie (C10-C12)	µg/L	<10						
Minerale olie (C12-C16)	µg/L	18						
Minerale olie (C16-C21)	µg/L	<10						
Minerale olie (C21-C30)	µg/L	<15						
Minerale olie (C30-C35)	µg/L	<10						
Minerale olie (C35-C40)	µg/L	<10						
Minerale olie totaal (C10-C40)	µg/L	<50	35,0	-	50	50	325	600

Legenda

- < streefwaarde/aw2000 of RG
 + > Streefwaarde (S)
 ++ > Tussenwaarde (T)
 +++ > Interventiewaarde (I)
 Niet getoetst
 RG Rapportagegrens
 GSSD Gestandaardiseerd gehalte

Deze toetsing is uitgevoerd met behulp van BoToVa.

Toetsing analyseresultaten grond

Certificaatnummer 2015088904
Uw projectnummer 051002736
Uw projectnaam Oostkanaaldijk 6
Datum monsternamen 12-08-2015

Parameter	Eenheid	601A	GSSD	+/-	RG	AW	T	I
Voorbehandeling								
Cryogeen malen AS3000								Uitgevoerd
Bodemkundige analyses								
Droge stof	% (m/m)	74,7						
Organische stof	% (m/m) ds	3,4	3,4					
Gloeirest	% (m/m) ds	96,3						
Minerale olie								
Minerale olie (C10-C12)	mg/kg ds	<3,0						
Minerale olie (C12-C16)	mg/kg ds	<5,0						
Minerale olie (C16-C21)	mg/kg ds	<5,0						
Minerale olie (C21-C30)	mg/kg ds	<11						
Minerale olie (C30-C35)	mg/kg ds	<5,0						
Minerale olie (C35-C40)	mg/kg ds	<6,0						
Minerale olie totaal (C10-C40)	mg/kg ds	<35	72,06	-	35	190	2600	5000

Legenda

- < streefwaarde/aw2000 of RG
+ > AchtergrondWaarde (AW)
++ > Tussenwaarde (T)
+++ > Interventiewaarde (I)
Niet getoetst
RG Rapportagegrens
GSSD Gestandaardiseerd gehalte

GSSD is gecorrigeerd met de volgende gegevens:
Lutum: 25,0 % van droge stof en organische stof: 3,4 % van droge stof.
Deze toetsing is uitgevoerd met behulp van BoToVa.

Toetsing analyseresultaten grond

Certificaatnummer 2015091151
Uw projectnummer 051002736
Uw projectnaam Oostkanaaldijk 6
Datum monstername 19-08-2015

Parameter	Eenheid	102 (100-150)	GSSD	+/-	RG	AW	T	I
Voorbehandeling								
Cryogeen malen AS3000		Uitgevoerd						
Bodemkundige analyses								
Droge stof	% (m/m)	72,4						
Organische stof	% (m/m) ds	6,6	6,6					
Gloeirest	% (m/m) ds	93,0						
Minerale olie								
Minerale olie (C10-C12)	mg/kg ds	<3,0						
Minerale olie (C12-C16)	mg/kg ds	<5,0						
Minerale olie (C16-C21)	mg/kg ds	<5,0						
Minerale olie (C21-C30)	mg/kg ds	<11						
Minerale olie (C30-C35)	mg/kg ds	<5,0						
Minerale olie (C35-C40)	mg/kg ds	<6,0						
Minerale olie totaal (C10-C40)	mg/kg ds	<35	37,12	-	35	190	2600	5000

Legenda

- < streefwaarde/aw2000 of RG
+ > AchtergrondWaarde (AW)
++ > Tussenwaarde (T)
+++ > Interventiewaarde (I)
Niet getoetst
RG Rapportagegrens
GSSD Gestandaardiseerd gehalte

GSSD is gecorrigeerd met de volgende gegevens:
Lutum: 25,0 % van droge stof en organische stof: 6,6 % van droge stof.

Deze toetsing is uitgevoerd met behulp van BoToVa.

Toetsing analyseresultaten grond

Certificaatnummer 2015091151
Uw projectnummer 051002736
Uw projectnaam Oostkanaaldijk 6
Datum monstername 19-08-2015

Parameter	Eenheid	103 (100-150)	GSSD	+/-	RG	AW	T	I
Voorbehandeling								
Cryogeen malen AS3000		Uitgevoerd						
Bodemkundige analyses								
Droge stof	% (m/m)	68,1						
Organische stof	% (m/m) ds	7,1	7,1					
Gloeirest	% (m/m) ds	92,5						
Minerale olie								
Minerale olie (C10-C12)	mg/kg ds	<3,0						
Minerale olie (C12-C16)	mg/kg ds	<5,0						
Minerale olie (C16-C21)	mg/kg ds	7,4						
Minerale olie (C21-C30)	mg/kg ds	<11						
Minerale olie (C30-C35)	mg/kg ds	6,5						
Minerale olie (C35-C40)	mg/kg ds	<6,0						
Minerale olie totaal (C10-C40)	mg/kg ds	<35	34,51	-	35	190	2600	5000

Legenda

- < streefwaarde/aw2000 of RG
+ > AchtergrondWaarde (AW)
++ > Tussenwaarde (T)
+++ > Interventiewaarde (I)
Niet getoetst
RG Rapportagegrens
GSSD Gestandaardiseerd gehalte

GSSD is gecorrigeerd met de volgende gegevens:
Lutum: 25,0 % van droge stof en organische stof: 7,1 % van droge stof.
Deze toetsing is uitgevoerd met behulp van BoToVa.

Toetsing analyseresultaten grond

Certificaatnummer 2015091151
Uw projectnummer 051002736
Uw projectnaam Oostkanaaldijk 6
Datum monstername 19-08-2015

Parameter	Eenheid	105 (100-150)	GSSD	+/-	RG	AW	T	I
Voorbehandeling								
Cryogeen malen AS3000		Uitgevoerd						
Bodemkundige analyses								
Droge stof	% (m/m)	71,9						
Organische stof	% (m/m) ds	6,4	6,4					
Gloeirest	% (m/m) ds	93,2						
Minerale olie								
Minerale olie (C10-C12)	mg/kg ds	<3,0						
Minerale olie (C12-C16)	mg/kg ds	<5,0						
Minerale olie (C16-C21)	mg/kg ds	15						
Minerale olie (C21-C30)	mg/kg ds	<11						
Minerale olie (C30-C35)	mg/kg ds	6,6						
Minerale olie (C35-C40)	mg/kg ds	<6,0						
Minerale olie totaal (C10-C40)	mg/kg ds	38	59,38	-	35	190	2600	5000
Chromatogram olie (GC)		Zie bijl.						

Legenda

- < streefwaarde/aw2000 of RG
+ > AchtergrondWaarde (AW)
++ > Tussenwaarde (T)
+++ > Interventiewaarde (I)
Niet getoetst
RG Rapportagegrens
GSSD Gestandaardiseerd gehalte

GSSD is gecorrigeerd met de volgende gegevens:
Lutum: 25,0 % van droge stof en organische stof: 6,4 % van droge stof.
Deze toetsing is uitgevoerd met behulp van BoToVa.

Toetsing analyseresultaten grondwater

Certificaatnummer 2015081202
Uw projectnummer 051002736
Uw projectnaam Oostkanaaldijk 6
Datum monsternamen 20-07-2015

Parameter	Eenheid	PB 106	GSSD	+/-	RG	S	T	I
Metalen								
Barium (Ba)	µg/L	180	180,0	+	20	50	338	625
Cadmium (Cd)	µg/L	<0,20	0,14	-	0,200	0,400	3,20	6
Kobalt (Co)	µg/L	<2,0	1,4	-	2	20	60	100
Koper (Cu)	µg/L	<2,0	1,4	-	2	15	45	75
Kwik (Hg)	µg/L	<0,050	0,035	-	0,0500	0,0500	0,175	0,300
Molybdeen (Mo)	µg/L	<2,0	1,4	-	2	5	153	300
Nikkel (Ni)	µg/L	<3,0	2,1	-	3	15	45	75
Lood (Pb)	µg/L	<2,0	1,4	-	2	15	45	75
Zink (Zn)	µg/L	20	20,0	-	10	65	433	800
Vluchtige Aromatische Koolwaterstoffen								
Benzeen	µg/L	0,28	0,28	+	0,200	0,200	15,1	30
Tolueen	µg/L	0,99	0,99	-	0,200	7	504	1000
Ethylbenzeen	µg/L	0,88	0,88	-	0,200	4	77	150
o-Xyleen	µg/L	0,97	0,97					
m,p-Xyleen	µg/L	0,98	0,98					
Xylenen (som) factor 0,7	µg/L	1,9	1,95	+	0,200	0,200	35,1	70
BTEX (som)	µg/L	4,1	4,1					
Naftaleen	µg/L	110	110,0	+++	0,0200	0,0100	35,0	70
Styreen	µg/L	<0,20	0,14	-	0,200	6	153	300
Vluchtige organische halogeenkoolwaterstoffen								
Dichloormethaan	µg/L	<0,20	0,14	-	0,200	0,0100	500	1000
Trichloormethaan	µg/L	<0,20	0,14	-	0,200	6	203	400
Tetrachloormethaan	µg/L	<0,10	0,07	-	0,100	0,0100	5,00	10
Trichlooretheen	µg/L	<0,20	0,14	-	0,200	24	262	500
Tetrachlooretheen	µg/L	<0,10	0,07	-	0,100	0,0100	20	40
1,1-Dichloorethaan	µg/L	<0,20	0,14	-	0,200	7	454	900
1,2-Dichloorethaan	µg/L	<0,20	0,14	-	0,200	7	204	400
1,1,1-Trichloorethaan	µg/L	<0,10	0,07	-	0,100	0,0100	150	300
1,1,2-Trichloorethaan	µg/L	<0,10	0,07	-	0,100	0,0100	65	130
cis 1,2-Dichlooretheen	µg/L	<0,10	0,07					
trans 1,2-Dichlooretheen	µg/L	<0,10	0,07					
CKW (som)	µg/L	<1,6	1,12					
Tribroommethaan	µg/L	<0,20	0,14					630
Vinylchloride	µg/L	<0,10	0,07	-	0,200	0,0100	2,50	5
1,1-Dichlooretheen	µg/L	<0,10	0,07	-	0,100	0,0100	5,00	10
1,2-Dichloorethenen (Som) factor 0,7	µg/L	0,14	0,14	-	0,200	0,0100	10,0	20
1,1-Dichloorpropaan	µg/L	<0,20	0,14					
1,2-Dichloorpropaan	µg/L	<0,20	0,14					
1,3-Dichloorpropaan	µg/L	<0,20	0,14					
Dichloorpropanen som factor 0.7	µg/L	0,42	0,42	-	0,600	0,800	40,4	80
Minerale olie								
Minerale olie (C10-C12)	µg/L	160						
Minerale olie (C12-C16)	µg/L	760						
Minerale olie (C16-C21)	µg/L	290						
Minerale olie (C21-C30)	µg/L	<15						
Minerale olie (C30-C35)	µg/L	<10						
Minerale olie (C35-C40)	µg/L	<10						
Minerale olie totaal (C10-C40)	µg/L	1200	1200,0	+++	50	50	325	600
Chromatogram		Zie bijl,						

Legenda

- < streefwaarde/aw2000 of RG
+ > Streefwaarde (S)
++ > Tussenwaarde (T)
+++ > Interventiewaarde (I)
Niet getoetst
RG Rapportagegrens
GSSD Gestandaardiseerd gehalte

Deze toetsing is uitgevoerd met behulp van BoToVa.

Toetsing analyseresultaten grondwater

Certificaatnummer 2015081202
 Uw projectnummer 051002736
 Uw projectnaam Oostkanaaldijk 6
 Datum monstername 20-07-2015

Parameter	Eenheid	PB 107	GSSD	+/-	RG	S	T	I
Metalen								
Barium (Ba)	µg/L	240	240,0	+	20	50	338	625
Cadmium (Cd)	µg/L	<0,20	0,14	-	0,200	0,400	3,20	6
Kobalt (Co)	µg/L	2,7	2,7	-	2	20	60	100
Koper (Cu)	µg/L	<2,0	1,4	-	2	15	45	75
Kwik (Hg)	µg/L	<0,050	0,035	-	0,0500	0,0500	0,175	0,300
Molybdeen (Mo)	µg/L	<2,0	1,4	-	2	5	153	300
Nikkel (Ni)	µg/L	<3,0	2,1	-	3	15	45	75
Lood (Pb)	µg/L	<2,0	1,4	-	2	15	45	75
Zink (Zn)	µg/L	14	14,0	-	10	65	433	800
Vluchtige Aromatische Koolwaterstoffen								
Benzeen	µg/L	<0,20	0,14	-	0,200	0,200	15,1	30
Tolueen	µg/L	1,8	1,8	-	0,200	7	504	1000
Ethylbenzeen	µg/L	0,31	0,31	-	0,200	4	77	150
o-Xyleen	µg/L	0,65	0,65					
m,p-Xyleen	µg/L	1,2	1,2					
Xylenen (som) factor 0,7	µg/L	1,9	1,85	+	0,200	0,200	35,1	70
BTEX (som)	µg/L	4,0	4,0					
Naftaleen	µg/L	2,7	2,7	+	0,0200	0,0100	35,0	70
Styreen	µg/L	<0,20	0,14	-	0,200	6	153	300
Vluchtige organische halogeenkoolwaterstoffen								
Dichloormethaan	µg/L	<0,20	0,14	-	0,200	0,0100	500	1000
Trichloormethaan	µg/L	<0,20	0,14	-	0,200	6	203	400
Tetrachloormethaan	µg/L	<0,10	0,07	-	0,100	0,0100	5,00	10
Trichlooretheen	µg/L	<0,20	0,14	-	0,200	24	262	500
Tetrachlooretheen	µg/L	<0,10	0,07	-	0,100	0,0100	20	40
1,1-Dichloorethaan	µg/L	<0,20	0,14	-	0,200	7	454	900
1,2-Dichloorethaan	µg/L	<0,20	0,14	-	0,200	7	204	400
1,1,1-Trichloorethaan	µg/L	<0,10	0,07	-	0,100	0,0100	150	300
1,1,2-Trichloorethaan	µg/L	<0,10	0,07	-	0,100	0,0100	65	130
cis 1,2-Dichlooretheen	µg/L	<0,10	0,07					
trans 1,2-Dichlooretheen	µg/L	<0,10	0,07					
CKW (som)	µg/L	<1,6	1,12					
Tribroommethaan	µg/L	<0,20	0,14					630
Vinylchloride	µg/L	<0,10	0,07	-	0,200	0,0100	2,50	5
1,1-Dichlooretheen	µg/L	<0,10	0,07	-	0,100	0,0100	5,00	10
1,2-Dichloorethenen (Som) factor 0,7	µg/L	0,14	0,14	-	0,200	0,0100	10,0	20
1,1-Dichloorpropan	µg/L	<0,20	0,14					
1,2-Dichloorpropan	µg/L	<0,20	0,14					
1,3-Dichloorpropan	µg/L	<0,20	0,14					
Dichloorpropanen som factor 0.7	µg/L	0,42	0,42	-	0,600	0,800	40,4	80
Minerale olie								
Minerale olie (C10-C12)	µg/L	14						
Minerale olie (C12-C16)	µg/L	91						
Minerale olie (C16-C21)	µg/L	77						
Minerale olie (C21-C30)	µg/L	<15						
Minerale olie (C30-C35)	µg/L	<10						
Minerale olie (C35-C40)	µg/L	<10						
Minerale olie totaal (C10-C40)	µg/L	190	190,0	+	50	50	325	600
Chromatogram		Zie bijl,						

Legenda

- < streefwaarde/aw2000 of RG
 + > Streefwaarde (S)
 ++ > Tussenwaarde (T)
 +++ > Interventiewaarde (I)
 Niet getoetst
 RG Rapportagegrens
 GSSD Gestandaardiseerd gehalte

Deze toetsing is uitgevoerd met behulp van BoToVa.

Toetsing analyseresultaten grondwater

Certificaatnummer 2015081202
 Uw projectnummer 051002736
 Uw projectnaam Oostkanaaldijk 6
 Datum monstername 20-07-2015

Parameter	Eenheid	PB 108	GSSD	+/-	RG	S	T	I
Metalen								
Barium (Ba)	µg/L	270	270,0	+	20	50	338	625
Cadmium (Cd)	µg/L	<0,20	0,14	-	0,200	0,400	3,20	6
Kobalt (Co)	µg/L	3,6	3,6	-	2	20	60	100
Koper (Cu)	µg/L	<2,0	1,4	-	2	15	45	75
Kwik (Hg)	µg/L	<0,050	0,035	-	0,0500	0,0500	0,175	0,300
Molybdeen (Mo)	µg/L	<2,0	1,4	-	2	5	153	300
Nikkel (Ni)	µg/L	<3,0	2,1	-	3	15	45	75
Lood (Pb)	µg/L	<2,0	1,4	-	2	15	45	75
Zink (Zn)	µg/L	<10	7,0	-	10	65	433	800
Vluchtige Aromatische Koolwaterstoffen								
Benzeen	µg/L	0,53	0,53	+	0,200	0,200	15,1	30
Tolueen	µg/L	2,4	2,4	-	0,200	7	504	1000
Ethylbenzeen	µg/L	2,3	2,3	-	0,200	4	77	150
o-Xyleen	µg/L	3,2	3,2					
m,p-Xyleen	µg/L	1,9	1,9					
Xylenen (som) factor 0,7	µg/L	5,0	5,1	+	0,200	0,200	35,1	70
BTEX (som)	µg/L	10	10,0					
Naftaleen	µg/L	390	390,0	+++	0,0200	0,0100	35,0	70
Styreen	µg/L	<0,20	0,14	-	0,200	6	153	300
Vluchtige organische halogeenkoolwaterstoffen								
Dichloormethaan	µg/L	<0,20	0,14	-	0,200	0,0100	500	1000
Trichloormethaan	µg/L	<0,20	0,14	-	0,200	6	203	400
Tetrachloormethaan	µg/L	<0,10	0,07	-	0,100	0,0100	5,00	10
Trichlooretheen	µg/L	<0,20	0,14	-	0,200	24	262	500
Tetrachlooretheen	µg/L	<0,10	0,07	-	0,100	0,0100	20	40
1,1-Dichloorethaan	µg/L	<0,20	0,14	-	0,200	7	454	900
1,2-Dichloorethaan	µg/L	<0,20	0,14	-	0,200	7	204	400
1,1,1-Trichloorethaan	µg/L	<0,10	0,07	-	0,100	0,0100	150	300
1,1,2-Trichloorethaan	µg/L	<0,10	0,07	-	0,100	0,0100	65	130
cis 1,2-Dichlooretheen	µg/L	0,12	0,12					
trans 1,2-Dichlooretheen	µg/L	<0,10	0,07					
CKW (som)	µg/L	<1,6	1,12					
Tribroommethaan	µg/L	<0,20	0,14					630
Vinylchloride	µg/L	<0,10	0,07	-	0,200	0,0100	2,50	5
1,1-Dichlooretheen	µg/L	<0,10	0,07	-	0,100	0,0100	5,00	10
1,2-Dichloorethenen (Som) factor 0,7	µg/L	0,19	0,19	+	0,200	0,0100	10,0	20
1,1-Dichloorpropaan	µg/L	<0,20	0,14					
1,2-Dichloorpropaan	µg/L	<0,20	0,14					
1,3-Dichloorpropaan	µg/L	<0,20	0,14					
Dichloorpropanen som factor 0.7	µg/L	0,42	0,42	-	0,600	0,800	40,4	80
Minerale olie								
Minerale olie (C10-C12)	µg/L	760						
Minerale olie (C12-C16)	µg/L	2800						
Minerale olie (C16-C21)	µg/L	750						
Minerale olie (C21-C30)	µg/L	32						
Minerale olie (C30-C35)	µg/L	<10						
Minerale olie (C35-C40)	µg/L	<10						
Minerale olie totaal (C10-C40)	µg/L	4400	4400,0	+++	50	50	325	600
Chromatogram		Zie bijl,						

Legenda

- < streefwaarde/aw2000 of RG
 + > Streefwaarde (S)
 ++ > Tussenwaarde (T)
 +++ > Interventiewaarde (I)
 Niet getoetst
 RG Rapportagegrens
 GSSD Gestandaardiseerd gehalte

Deze toetsing is uitgevoerd met behulp van BoToVa.

Toetsing analyseresultaten grondwater

Certificaatnummer 2015081202
 Uw projectnummer 051002736
 Uw projectnaam Oostkanaaldijk 6
 Datum monstername 20-07-2015

Parameter	Eenheid	PB 109	GSSD	+/-	RG	S	T	I
Metalen								
Barium (Ba)	µg/L	290	290,0	+	20	50	338	625
Cadmium (Cd)	µg/L	<0,20	0,14	-	0,200	0,400	3,20	6
Kobalt (Co)	µg/L	9,1	9,1	-	2	20	60	100
Koper (Cu)	µg/L	10	10,0	-	2	15	45	75
Kwik (Hg)	µg/L	<0,050	0,035	-	0,0500	0,0500	0,175	0,300
Molybdeen (Mo)	µg/L	5,3	5,3	+	2	5	153	300
Nikkel (Ni)	µg/L	22	22,0	+	3	15	45	75
Lood (Pb)	µg/L	<2,0	1,4	-	2	15	45	75
Zink (Zn)	µg/L	760	760,0	++	10	65	433	800
Vluchtige Aromatische Koolwaterstoffen								
Benzeen	µg/L	13	13,0	+	0,200	0,200	15,1	30
Tolueen	µg/L	18	18,0	+	0,200	7	504	1000
Ethylbenzeen	µg/L	33	33,0	+	0,200	4	77	150
o-Xyleen	µg/L	25	25,0					
m,p-Xyleen	µg/L	40	40,0					
Xylenen (som) factor 0,7	µg/L	65	65,0	++	0,200	0,200	35,1	70
BTEX (som)	µg/L	130	130,0					
Naftaleen	µg/L	3700	3700,0	+++	0,0200	0,0100	35,0	70
Styreen	µg/L	<0,20	0,14	-	0,200	6	153	300
Vluchtige organische halogeenkoolwaterstoffen								
Dichloormethaan	µg/L	<0,20	0,14	-	0,200	0,0100	500	1000
Trichloormethaan	µg/L	<0,20	0,14	-	0,200	6	203	400
Tetrachloormethaan	µg/L	<0,10	0,07	-	0,100	0,0100	5,00	10
Trichlooretheen	µg/L	0,22	0,22	-	0,200	24	262	500
Tetrachlooretheen	µg/L	<0,10	0,07	-	0,100	0,0100	20	40
1,1-Dichloorethaan	µg/L	<0,20	0,14	-	0,200	7	454	900
1,2-Dichloorethaan	µg/L	<0,20	0,14	-	0,200	7	204	400
1,1,1-Trichloorethaan	µg/L	<0,10	0,07	-	0,100	0,0100	150	300
1,1,2-Trichloorethaan	µg/L	<0,10	0,07	-	0,100	0,0100	65	130
cis 1,2-Dichlooretheen	µg/L	0,84	0,84					
trans 1,2-Dichlooretheen	µg/L	<0,10	0,07					
CKW (som)	µg/L	<1,6	1,12					
Tribroommethaan	µg/L	<0,20	0,14					630
Vinylchloride	µg/L	0,78	0,78	+	0,200	0,0100	2,50	5
1,1-Dichlooretheen	µg/L	0,11	0,11	+	0,100	0,0100	5,00	10
1,2-Dichloorethenen (Som) factor 0,7	µg/L	0,91	0,91	+	0,200	0,0100	10,0	20
1,1-Dichloorpropaan	µg/L	<0,20	0,14					
1,2-Dichloorpropaan	µg/L	<0,20	0,14					
1,3-Dichloorpropaan	µg/L	<0,20	0,14					
Dichloorpropanen som factor 0.7	µg/L	0,42	0,42	-	0,600	0,800	40,4	80
Minerale olie								
Minerale olie (C10-C12)	µg/L	3900						
Minerale olie (C12-C16)	µg/L	1400						
Minerale olie (C16-C21)	µg/L	300						
Minerale olie (C21-C30)	µg/L	<15						
Minerale olie (C30-C35)	µg/L	<10						
Minerale olie (C35-C40)	µg/L	<10						
Minerale olie totaal (C10-C40)	µg/L	5700	5700,0	+++	50	50	325	600
Chromatogram		Zie bijl,						

Legenda

- < streefwaarde/aw2000 of RG
 + > Streefwaarde (S)
 ++ > Tussenwaarde (T)
 +++ > Interventiewaarde (I)
 Niet getoetst
 RG Rapportagegrens
 GSSD Gestandaardiseerd gehalte

Deze toetsing is uitgevoerd met behulp van BoToVa.

Toetsing analyseresultaten grondwater

Certificaatnummer 2015081202
 Uw projectnummer 051002736
 Uw projectnaam Oostkanaaldijk 6
 Datum monstername 20-07-2015

Parameter	Eenheid	PB 110	GSSD	+/-	RG	S	T	I
Metalen								
Barium (Ba)	µg/L	560	560,0	++	20	50	338	625
Cadmium (Cd)	µg/L	<0,20	0,14	-	0,200	0,400	3,20	6
Kobalt (Co)	µg/L	2,9	2,9	-	2	20	60	100
Koper (Cu)	µg/L	<2,0	1,4	-	2	15	45	75
Kwik (Hg)	µg/L	<0,050	0,035	-	0,0500	0,0500	0,175	0,300
Molybdeen (Mo)	µg/L	<2,0	1,4	-	2	5	153	300
Nikkel (Ni)	µg/L	<3,0	2,1	-	3	15	45	75
Lood (Pb)	µg/L	<2,0	1,4	-	2	15	45	75
Zink (Zn)	µg/L	73	73,0	+	10	65	433	800
Vluchtige Aromatische Koolwaterstoffen								
Benzeen	µg/L	<0,20	0,14	-	0,200	0,200	15,1	30
Tolueen	µg/L	0,45	0,45	-	0,200	7	504	1000
Ethylbenzeen	µg/L	<0,20	0,14	-	0,200	4	77	150
o-Xyleen	µg/L	0,25	0,25					
m,p-Xyleen	µg/L	0,39	0,39					
Xylenen (som) factor 0,7	µg/L	0,65	0,64	+	0,200	0,200	35,1	70
BTEX (som)	µg/L	1,1	1,1					
Naftaleen	µg/L	1,2	1,2	+	0,0200	0,0100	35,0	70
Styreen	µg/L	<0,20	0,14	-	0,200	6	153	300
Vluchtige organische halogeenkoolwaterstoffen								
Dichloormethaan	µg/L	<0,20	0,14	-	0,200	0,0100	500	1000
Trichloormethaan	µg/L	<0,20	0,14	-	0,200	6	203	400
Tetrachloormethaan	µg/L	<0,10	0,07	-	0,100	0,0100	5,00	10
Trichlooretheen	µg/L	<0,20	0,14	-	0,200	24	262	500
Tetrachlooretheen	µg/L	<0,10	0,07	-	0,100	0,0100	20	40
1,1-Dichloorethaan	µg/L	<0,20	0,14	-	0,200	7	454	900
1,2-Dichloorethaan	µg/L	<0,20	0,14	-	0,200	7	204	400
1,1,1-Trichloorethaan	µg/L	<0,10	0,07	-	0,100	0,0100	150	300
1,1,2-Trichloorethaan	µg/L	<0,10	0,07	-	0,100	0,0100	65	130
cis 1,2-Dichlooretheen	µg/L	<0,10	0,07					
trans 1,2-Dichlooretheen	µg/L	<0,10	0,07					
CKW (som)	µg/L	<1,6	1,12					
Tribroommethaan	µg/L	<0,20	0,14					630
Vinylchloride	µg/L	<0,10	0,07	-	0,200	0,0100	2,50	5
1,1-Dichlooretheen	µg/L	<0,10	0,07	-	0,100	0,0100	5,00	10
1,2-Dichloorethenen (Som) factor 0,7	µg/L	0,14	0,14	-	0,200	0,0100	10,0	20
1,1-Dichloorpropaan	µg/L	<0,20	0,14					
1,2-Dichloorpropaan	µg/L	<0,20	0,14					
1,3-Dichloorpropaan	µg/L	<0,20	0,14					
Dichloorpropanen som factor 0.7	µg/L	0,42	0,42	-	0,600	0,800	40,4	80
Minerale olie								
Minerale olie (C10-C12)	µg/L	<10						
Minerale olie (C12-C16)	µg/L	<10						
Minerale olie (C16-C21)	µg/L	<10						
Minerale olie (C21-C30)	µg/L	<15						
Minerale olie (C30-C35)	µg/L	<10						
Minerale olie (C35-C40)	µg/L	<10						
Minerale olie totaal (C10-C40)	µg/L	<50	35,0	-	50	50	325	600

Legenda

- < streefwaarde/aw2000 of RG
 + > Streefwaarde (S)
 ++ > Tussenwaarde (T)
 +++ > Interventiewaarde (I)
 Niet getoetst
 RG Rapportagegrens
 GSSD Gestandaardiseerd gehalte

Deze toetsing is uitgevoerd met behulp van BoToVa.

Toetsing analyseresultaten grondwater

Certificaatnummer 2015081202
Uw projectnummer 051002736
Uw projectnaam Oostkanaaldijk 6
Datum monsternamen 20-07-2015

Parameter	Eenheid	PB 111	GSSD	+/-	RG	S	T	I
Metalen								
Barium (Ba)	µg/L	350	350,0	++	20	50	338	625
Cadmium (Cd)	µg/L	<0,20	0,14	-	0,200	0,400	3,20	6
Kobalt (Co)	µg/L	4,6	4,6	-	2	20	60	100
Koper (Cu)	µg/L	<2,0	1,4	-	2	15	45	75
Kwik (Hg)	µg/L	<0,050	0,035	-	0,0500	0,0500	0,175	0,300
Molybdeen (Mo)	µg/L	<2,0	1,4	-	2	5	153	300
Nikkel (Ni)	µg/L	4,4	4,4	-	3	15	45	75
Lood (Pb)	µg/L	<2,0	1,4	-	2	15	45	75
Zink (Zn)	µg/L	140	140,0	+	10	65	433	800
Vluchtige Aromatische Koolwaterstoffen								
Benzeen	µg/L	0,48	0,48	+	0,200	0,200	15,1	30
Tolueen	µg/L	1,4	1,4	-	0,200	7	504	1000
Ethylbenzeen	µg/L	0,40	0,4	-	0,200	4	77	150
o-Xyleen	µg/L	0,71	0,71					
m,p-Xyleen	µg/L	1,1	1,1					
Xylenen (som) factor 0,7	µg/L	1,8	1,81	+	0,200	0,200	35,1	70
BTEX (som)	µg/L	4,1	4,1					
Naftaleen	µg/L	7,7	7,7	+	0,0200	0,0100	35,0	70
Styreen	µg/L	<0,20	0,14	-	0,200	6	153	300
Vluchtige organische halogeenkoolwaterstoffen								
Dichloormethaan	µg/L	<0,20	0,14	-	0,200	0,0100	500	1000
Trichloormethaan	µg/L	<0,20	0,14	-	0,200	6	203	400
Tetrachloormethaan	µg/L	<0,10	0,07	-	0,100	0,0100	5,00	10
Trichlooretheen	µg/L	<0,20	0,14	-	0,200	24	262	500
Tetrachlooretheen	µg/L	<0,10	0,07	-	0,100	0,0100	20	40
1,1-Dichloorethaan	µg/L	<0,20	0,14	-	0,200	7	454	900
1,2-Dichloorethaan	µg/L	<0,20	0,14	-	0,200	7	204	400
1,1,1-Trichloorethaan	µg/L	<0,10	0,07	-	0,100	0,0100	150	300
1,1,2-Trichloorethaan	µg/L	<0,10	0,07	-	0,100	0,0100	65	130
cis 1,2-Dichlooretheen	µg/L	<0,10	0,07					
trans 1,2-Dichlooretheen	µg/L	<0,10	0,07					
CKW (som)	µg/L	<1,6	1,12					
Tribroommethaan	µg/L	<0,20	0,14					630
Vinylchloride	µg/L	<0,10	0,07	-	0,200	0,0100	2,50	5
1,1-Dichlooretheen	µg/L	<0,10	0,07	-	0,100	0,0100	5,00	10
1,2-Dichloorethenen (Som) factor 0,7	µg/L	0,14	0,14	-	0,200	0,0100	10,0	20
1,1-Dichloorpropaan	µg/L	<0,20	0,14					
1,2-Dichloorpropaan	µg/L	<0,20	0,14					
1,3-Dichloorpropaan	µg/L	<0,20	0,14					
Dichloorpropanen som factor 0.7	µg/L	0,42	0,42	-	0,600	0,800	40,4	80
Minerale olie								
Minerale olie (C10-C12)	µg/L	130						
Minerale olie (C12-C16)	µg/L	320						
Minerale olie (C16-C21)	µg/L	170						
Minerale olie (C21-C30)	µg/L	<15						
Minerale olie (C30-C35)	µg/L	<10						
Minerale olie (C35-C40)	µg/L	<10						
Minerale olie totaal (C10-C40)	µg/L	650	650,0	+++	50	50	325	600
Chromatogram		Zie bijl,						

Legenda

- < streefwaarde/aw2000 of RG
+ > Streefwaarde (S)
++ > Tussenwaarde (T)
+++ > Interventiewaarde (I)
Niet getoetst
RG Rapportagegrens
GSSD Gestandaardiseerd gehalte

Deze toetsing is uitgevoerd met behulp van BoToVa.

Toetsing analyseresultaten grondwater

Certificaatnummer 2015081202
 Uw projectnummer 051002736
 Uw projectnaam Oostkanaaldijk 6
 Datum monsternamen 20-07-2015

Parameter	Eenheid	PB 112	GSSD	+/-	RG	S	T	I
Metalen								
Barium (Ba)	µg/L	190	190,0	+	20	50	338	625
Cadmium (Cd)	µg/L	<0,20	0,14	-	0,200	0,400	3,20	6
Kobalt (Co)	µg/L	3,3	3,3	-	2	20	60	100
Koper (Cu)	µg/L	<2,0	1,4	-	2	15	45	75
Kwik (Hg)	µg/L	<0,050	0,035	-	0,0500	0,0500	0,175	0,300
Molybdeen (Mo)	µg/L	<2,0	1,4	-	2	5	153	300
Nikkel (Ni)	µg/L	3,2	3,2	-	3	15	45	75
Lood (Pb)	µg/L	<2,0	1,4	-	2	15	45	75
Zink (Zn)	µg/L	<10	7,0	-	10	65	433	800
Vluchtige Aromatische Koolwaterstoffen								
Benzeen	µg/L	<0,20	0,14	-	0,200	0,200	15,1	30
Tolueen	µg/L	2,9	2,9	-	0,200	7	504	1000
Ethylbenzeen	µg/L	0,50	0,5	-	0,200	4	77	150
o-Xyleen	µg/L	1,0	1,0					
m,p-Xyleen	µg/L	1,9	1,9					
Xylenen (som) factor 0,7	µg/L	2,9	2,9	+	0,200	0,200	35,1	70
BTEX (som)	µg/L	6,3	6,3					
Naftaleen	µg/L	0,40	0,4	+	0,0200	0,0100	35,0	70
Styreen	µg/L	<0,20	0,14	-	0,200	6	153	300
Vluchtige organische halogeenkoolwaterstoffen								
Dichloormethaan	µg/L	<0,20	0,14	-	0,200	0,0100	500	1000
Trichloormethaan	µg/L	<0,20	0,14	-	0,200	6	203	400
Tetrachloormethaan	µg/L	<0,10	0,07	-	0,100	0,0100	5,00	10
Trichlooretheen	µg/L	<0,20	0,14	-	0,200	24	262	500
Tetrachlooretheen	µg/L	<0,10	0,07	-	0,100	0,0100	20	40
1,1-Dichloorethaan	µg/L	<0,20	0,14	-	0,200	7	454	900
1,2-Dichloorethaan	µg/L	<0,20	0,14	-	0,200	7	204	400
1,1,1-Trichloorethaan	µg/L	<0,10	0,07	-	0,100	0,0100	150	300
1,1,2-Trichloorethaan	µg/L	<0,10	0,07	-	0,100	0,0100	65	130
cis 1,2-Dichlooretheen	µg/L	<0,10	0,07					
trans 1,2-Dichlooretheen	µg/L	<0,10	0,07					
CKW (som)	µg/L	<1,6	1,12					
Tribroommethaan	µg/L	<0,20	0,14					630
Vinylchloride	µg/L	<0,10	0,07	-	0,200	0,0100	2,50	5
1,1-Dichlooretheen	µg/L	<0,10	0,07	-	0,100	0,0100	5,00	10
1,2-Dichloorethenen (Som) factor 0,7	µg/L	0,14	0,14	-	0,200	0,0100	10,0	20
1,1-Dichloorpropaan	µg/L	<0,20	0,14					
1,2-Dichloorpropaan	µg/L	<0,20	0,14					
1,3-Dichloorpropaan	µg/L	<0,20	0,14					
Dichloorpropanen som factor 0.7	µg/L	0,42	0,42	-	0,600	0,800	40,4	80
Minerale olie								
Minerale olie (C10-C12)	µg/L	<10						
Minerale olie (C12-C16)	µg/L	60						
Minerale olie (C16-C21)	µg/L	20						
Minerale olie (C21-C30)	µg/L	<15						
Minerale olie (C30-C35)	µg/L	<10						
Minerale olie (C35-C40)	µg/L	<10						
Minerale olie totaal (C10-C40)	µg/L	90	90,0	+	50	50	325	600
Chromatogram		Zie bijl,						

Legenda

- < streefwaarde/aw2000 of RG
 + > Streefwaarde (S)
 ++ > Tussenwaarde (T)
 +++ > Interventiewaarde (I)
 Niet getoetst
 RG Rapportagegrens
 GSSD Gestandaardiseerd gehalte

Deze toetsing is uitgevoerd met behulp van BoToVa.

Toetsing analyseresultaten grond

Certificaatnummer 2015080820
Uw projectnummer 051002736
Uw projectnaam Oostkanaaldijk 6
Datum monstername 15-07-2015

Parameter	Eenheid	106	GSSD	+/-	RG	AW	T	I
Voorbehandeling								
Cryogeen malen AS3000		Uitgevoerd						
Bodemkundige analyses								
Droge stof	% (m/m)	65,4						
Organische stof	% (m/m) ds	3,4	3,4					
Gloeirest	% (m/m) ds	94,8						
Korrelgrootte < 2 µm (Lutum)	% (m/m) ds	26,7	26,7					
Metalen								
Barium (Ba)	mg/kg ds	130	123,2		20	190	555	920
Cadmium (Cd)	mg/kg ds	0,23	0,2743	-	0,200	0,600	6,80	13
Kobalt (Co)	mg/kg ds	15	14,25	-	3	15	103	190
Koper (Cu)	mg/kg ds	19	20,69	-	5	40	115	190
Kwik (Hg)	mg/kg ds	0,056	0,057	-	0,0500	0,150	18,1	36
Molybdeen (Mo)	mg/kg ds	<1,5	1,05	-	1,5	1,5	95,8	190
Nikkel (Ni)	mg/kg ds	48	45,78	+	4	35	67,5	100
Lood (Pb)	mg/kg ds	16	16,98	-	10	50	290	530
Zink (Zn)	mg/kg ds	67	69,38	-	20	140	430	720
Vluchtige Aromatische Koolwaterstoffen								
Benzeen	mg/kg ds	<0,050	0,1029	-	0,0500	0,200	0,650	1,10
Tolueen	mg/kg ds	<0,050	0,1029	-	0,0500	0,200	16,1	32
Ethylbenzeen	mg/kg ds	<0,050	0,1029	-	0,0500	0,200	55,1	110
o-Xyleen	mg/kg ds	<0,050	0,1029					
m,p-Xyleen	mg/kg ds	<0,050	0,1029					
Xylenen (som) (factor 0,7)	mg/kg ds	0,070	0,2059	-	0,100	0,450	8,72	17
BTEX (som)	mg/kg ds	<0,25	0,175					
Vluchtige organische halogeenkoolwaterstoffen								
Dichloormethaan	mg/kg ds	<0,050	0,1029	-	0,0500	0,100	2	3,90
Trichloormethaan	mg/kg ds	<0,020	0,0411	-	0,0500	0,25	2,92	5,60
Tetrachloormethaan	mg/kg ds	<0,050	0,1029	-	0,0500	0,300	0,5	0,700
Trichlooretheen	mg/kg ds	<0,050	0,1029	-	0,0500	0,25	1,38	2,5
Tetrachlooretheen	mg/kg ds	<0,010	0,0205	-	0,0500	0,150	4,47	8,80
1,1-Dichloorethaan	mg/kg ds	<0,020	0,0411	-	0,100	0,200	7,60	15
1,2-Dichloorethaan	mg/kg ds	<0,020	0,0411	-	0,100	0,200	3,30	6,40
1,1,1-Trichloorethaan	mg/kg ds	<0,050	0,1029	-	0,0500	0,25	7,63	15
1,1,2-Trichloorethaan	mg/kg ds	<0,050	0,1029	-	0,0500	0,300	5,15	10
cis 1,2-Dichlooretheen	mg/kg ds	<0,050	0,1029					
trans 1,2-Dichlooretheen	mg/kg ds	<0,050	0,1029					
CKW (som)	mg/kg ds	<0,42	0,294					
Vinylchloride	mg/kg ds	<0,010	0,0205	-	0,0500	0,100	0,100	0,100
1,2-Dichloorethenen (som) (factor 0,7)	mg/kg ds	0,070	0,2059	-	0,100	0,300	0,650	1
Minerale olie								
Minerale olie (C10-C12)	mg/kg ds	5,3						
Minerale olie (C12-C16)	mg/kg ds	28						
Minerale olie (C16-C21)	mg/kg ds	23						
Minerale olie (C21-C30)	mg/kg ds	<11						
Minerale olie (C30-C35)	mg/kg ds	<5,0						
Minerale olie (C35-C40)	mg/kg ds	<6,0						
Minerale olie totaal (C10-C40)	mg/kg ds	68	200,0	+	35	190	2600	5000
Chromatogram olie (GC)		Zie bijl,						
Polychloorbifenylen, PCB								
PCB 28	mg/kg ds	<0,0010	0,002					
PCB 52	mg/kg ds	<0,0010	0,002					
PCB 101	mg/kg ds	<0,0010	0,002					
PCB 118	mg/kg ds	<0,0010	0,002					
PCB 138	mg/kg ds	<0,0010	0,002					
PCB 153	mg/kg ds	<0,0010	0,002					
PCB 180	mg/kg ds	<0,0010	0,002					
PCB (som 7) (factor 0,7)	mg/kg ds	0,0049	0,0144	-	0,00700	0,0200	0,510	1
Polycyclische Aromatische Koolwaterstoffen, PAK								
Naftaleen	mg/kg ds	0,26	0,26					
Fenanthreen	mg/kg ds	26	26,0					
Anthraceen	mg/kg ds	2,7	2,7					
Fluorantheen	mg/kg ds	8,8	8,8					

Benzo(a)anthraceen	mg/kg ds	1,3	1,3					
Chryseen	mg/kg ds	1,2	1,2					
Benzo(k)fluorantheen	mg/kg ds	0,17	0,17					
Benzo(a)pyreen	mg/kg ds	0,26	0,26					
Benzo(ghi)peryleen	mg/kg ds	0,069	0,069					
Indeno(123-cd)pyreen	mg/kg ds	0,097	0,097					
PAK VROM (10) (factor 0,7)	mg/kg ds	40	40,86	+++	0,350	1,5	20,8	40

Legenda

- < streefwaarde/aw2000 of RG
- + > AchtergrondWaarde (AW)
- ++ > Tussenwaarde (T)
- +++ > Interventiewaarde (I)
- Niet getoetst
- RG Rapportagegrens
- GSSD Gestandaardiseerd gehalte

GSSD is gecorrigeerd met de volgende gegevens:
Lutum: 26,7 % van droge stof en organische stof: 3,4 % van droge stof.
Deze toetsing is uitgevoerd met behulp van BoToVa.

Toetsing analyseresultaten grond

Certificaatnummer 2015080820
 Uw projectnummer 051002736
 Uw projectnaam Oostkanaaldijk 6
 Datum monsternaam 15-07-2015

Parameter	Eenheid	108	GSSD	+/-	RG	AW	T	I
Voorbehandeling								
Cryogeen malen AS3000		Uitgevoerd						
Bodemkundige analyses								
Droge stof	% (m/m)	64,4						
Organische stof	% (m/m) ds	3,9	3,9					
Gloeirest	% (m/m) ds	94,1						
Korrelgrootte < 2 µm (Lutum)	% (m/m) ds	27,9	27,9					
Metalen								
Barium (Ba)	mg/kg ds	130	118,9		20	190	555	920
Cadmium (Cd)	mg/kg ds	0,26	0,3014	-	0,200	0,600	6,80	13
Kobalt (Co)	mg/kg ds	13	11,92	-	3	15	103	190
Koper (Cu)	mg/kg ds	18	19,01	-	5	40	115	190
Kwik (Hg)	mg/kg ds	<0,050	0,035	-	0,0500	0,150	18,1	36
Molybdeen (Mo)	mg/kg ds	<1,5	1,05	-	1,5	1,5	95,8	190
Nikkel (Ni)	mg/kg ds	57	52,64	+	4	35	67,5	100
Lood (Pb)	mg/kg ds	16	16,63	-	10	50	290	530
Zink (Zn)	mg/kg ds	62	62,2	-	20	140	430	720
Vluchtige Aromatische Koolwaterstoffen								
Benzeen	mg/kg ds	<0,050	0,0897	-	0,0500	0,200	0,650	1,10
Tolueen	mg/kg ds	<0,050	0,0897	-	0,0500	0,200	16,1	32
Ethylbenzeen	mg/kg ds	<0,050	0,0897	-	0,0500	0,200	55,1	110
o-Xyleen	mg/kg ds	<0,050	0,0897					
m,p-Xyleen	mg/kg ds	<0,050	0,0897					
Xylenen (som) (factor 0,7)	mg/kg ds	0,070	0,1795	-	0,100	0,450	8,72	17
BTEX (som)	mg/kg ds	<0,25	0,175					
Vluchtige organische halogeenkoolwaterstoffen								
Dichloormethaan	mg/kg ds	<0,050	0,0897	-	0,0500	0,100	2	3,90
Trichloormethaan	mg/kg ds	<0,020	0,0359	-	0,0500	0,25	2,92	5,60
Tetrachloormethaan	mg/kg ds	<0,050	0,0897	-	0,0500	0,300	0,5	0,700
Trichlooretheen	mg/kg ds	<0,050	0,0897	-	0,0500	0,25	1,38	2,5
Tetrachlooretheen	mg/kg ds	<0,010	0,0179	-	0,0500	0,150	4,47	8,80
1,1-Dichloorethaan	mg/kg ds	<0,020	0,0359	-	0,100	0,200	7,60	15
1,2-Dichloorethaan	mg/kg ds	<0,020	0,0359	-	0,100	0,200	3,30	6,40
1,1,1-Trichloorethaan	mg/kg ds	<0,050	0,0897	-	0,0500	0,25	7,63	15
1,1,2-Trichloorethaan	mg/kg ds	<0,050	0,0897	-	0,0500	0,300	5,15	10
cis 1,2-Dichlooretheen	mg/kg ds	<0,050	0,0897					
trans 1,2-Dichlooretheen	mg/kg ds	<0,050	0,0897					
CKW (som)	mg/kg ds	<0,42	0,294					
Vinylchloride	mg/kg ds	<0,010	0,0179	-	0,0500	0,100	0,100	0,100
1,2-Dichloorethenen (som) (factor 0,7)	mg/kg ds	0,070	0,1795	-	0,100	0,300	0,650	1
Minerale olie								
Minerale olie (C10-C12)	mg/kg ds	9,3						
Minerale olie (C12-C16)	mg/kg ds	90						
Minerale olie (C16-C21)	mg/kg ds	100						
Minerale olie (C21-C30)	mg/kg ds	12						
Minerale olie (C30-C35)	mg/kg ds	<5,0						
Minerale olie (C35-C40)	mg/kg ds	<6,0						
Minerale olie totaal (C10-C40)	mg/kg ds	220	564,1	+	35	190	2600	5000
Chromatogram olie (GC)		Zie bijl,						
Polychloorbifenylen, PCB								
PCB 28	mg/kg ds	<0,0050	0,0089					
PCB 52	mg/kg ds	<0,0050	0,0089					
PCB 101	mg/kg ds	<0,0050	0,0089					
PCB 118	mg/kg ds	<0,0050	0,0089					
PCB 138	mg/kg ds	<0,0050	0,0089					
PCB 153	mg/kg ds	<0,0050	0,0089					
PCB 180	mg/kg ds	<0,0050	0,0089					
PCB (som 7) (factor 0,7)	mg/kg ds	0,024	0,0628	+	0,00700	0,0200	0,510	1
Polycyclische Aromatische Koolwaterstoffen, PAK								
Naftaleen	mg/kg ds	2,6	2,6					
Fenanthreen	mg/kg ds	140	140,0					
Anthraceen	mg/kg ds	110	110,0					

Fluorantheen	mg/kg ds	25	25,0					
Benzo(a)anthraceen	mg/kg ds	4,4	4,4					
Chryseen	mg/kg ds	5,5	5,5					
Benzo(k)fluorantheen	mg/kg ds	0,56	0,56					
Benzo(a)pyreen	mg/kg ds	0,78	0,78					
Benzo(ghi)peryleen	mg/kg ds	<0,25	0,175					
Indeno(123-cd)pyreen	mg/kg ds	<0,25	0,175					
PAK VROM (10) (factor 0,7)	mg/kg ds	290	289,2	+++	0,350	1,5	20,8	40

Legenda

- < streefwaarde/aw2000 of RG
- + > AchtergrondWaarde (AW)
- ++ > Tussenwaarde (T)
- +++ > Interventiewaarde (I)
- Niet getoetst
- RG Rapportagegrens
- GSSD Gestandaardiseerd gehalte

GSSD is gecorrigeerd met de volgende gegevens:

Lutum: 27,9 % van droge stof en organische stof: 3,9 % van droge stof.

Deze toetsing is uitgevoerd met behulp van BoToVa.

Toetsing analyseresultaten grond

Certificaatnummer 2015080820
 Uw projectnummer 051002736
 Uw projectnaam Oostkanaaldijk 6
 Datum monsternamen 15-07-2015

Parameter	Eenheid	109	GSSD	+/-	RG	AW	T	I
Voorbehandeling								
Cryogeen malen AS3000								Uitgevoerd
Bodemkundige analyses								
Organische stof	% (m/m) ds	78,7	78,7					
Gloeirest	% (m/m) ds	19,1						
Korrelgrootte < 2 µm (Lutum)	% (m/m) ds	31,2	31,2					
Droge stof	% (m/m)	16,9						
Metalen								
Barium (Ba)	mg/kg ds	71	59,17		20	190	555	920
Cadmium (Cd)	mg/kg ds	<0,20	0,0483	-	0,200	0,600	6,80	13
Kobalt (Co)	mg/kg ds	22	18,44	+	3	15	103	190
Koper (Cu)	mg/kg ds	9,4	4,181	-	5	40	115	190
Kwik (Hg)	mg/kg ds	<0,050	0,024	-	0,0500	0,150	18,1	36
Molybdeen (Mo)	mg/kg ds	<1,5	1,05	-	1,5	1,5	95,8	190
Nikkel (Ni)	mg/kg ds	66	56,07	+	4	35	67,5	100
Lood (Pb)	mg/kg ds	<10	3,721	-	10	50	290	530
Zink (Zn)	mg/kg ds	<20	7,491	-	20	140	430	720
Vluchtige Aromatische Koolwaterstoffen								
Benzeen	mg/kg ds	<0,050	0,0116	-	0,0500	0,200	0,650	1,10
Tolueen	mg/kg ds	0,12	0,04	-	0,0500	0,200	16,1	32
Ethylbenzeen	mg/kg ds	0,23	0,0766	-	0,0500	0,200	55,1	110
o-Xyleen	mg/kg ds	0,21	0,07					
m,p-Xyleen	mg/kg ds	0,29	0,0966					
Xylenen (som) (factor 0,7)	mg/kg ds	0,50	0,1667	-	0,100	0,450	8,72	17
BTEX (som)	mg/kg ds	0,85	0,85					
Vluchtige organische halogeenkoolwaterstoffen								
Dichloormethaan	mg/kg ds	<0,050	0,0116	-	0,0500	0,100	2	3,90
Trichloormethaan	mg/kg ds	<0,020	0,0046	-	0,0500	0,25	2,92	5,60
Tetrachloormethaan	mg/kg ds	<0,050	0,0116	-	0,0500	0,300	0,5	0,700
Trichlooretheen	mg/kg ds	<0,050	0,0116	-	0,0500	0,25	1,38	2,5
Tetrachlooretheen	mg/kg ds	<0,010	0,0023	-	0,0500	0,150	4,47	8,80
1,1-Dichloorethaan	mg/kg ds	<0,020	0,0046	-	0,100	0,200	7,60	15
1,2-Dichloorethaan	mg/kg ds	<0,020	0,0046	-	0,100	0,200	3,30	6,40
1,1,1-Trichloorethaan	mg/kg ds	<0,050	0,0116	-	0,0500	0,25	7,63	15
1,1,2-Trichloorethaan	mg/kg ds	<0,050	0,0116	-	0,0500	0,300	5,15	10
cis 1,2-Dichlooretheen	mg/kg ds	<0,050	0,0116					
trans 1,2-Dichlooretheen	mg/kg ds	<0,050	0,0116					
CKW (som)	mg/kg ds	<0,42	0,294					
Vinylchloride	mg/kg ds	<0,010	0,0023	-	0,0500	0,100	0,100	0,100
1,2-Dichloorethenen (som) (factor 0,7)	mg/kg ds	0,070	0,0233	-	0,100	0,300	0,650	1
Minerale olie								
Minerale olie (C10-C12)	mg/kg ds	18						
Minerale olie (C12-C16)	mg/kg ds	<25						
Minerale olie (C16-C21)	mg/kg ds	<25						
Minerale olie (C21-C30)	mg/kg ds	<55						
Minerale olie (C30-C35)	mg/kg ds	26						
Minerale olie (C35-C40)	mg/kg ds	<30						
Minerale olie totaal (C10-C40)	mg/kg ds	<180	42,0	-	35	190	2600	5000
Polychloorbifenylen, PCB								
PCB 28	mg/kg ds	<0,0010	0,0002					
PCB 52	mg/kg ds	<0,0010	0,0002					
PCB 101	mg/kg ds	<0,0010	0,0002					
PCB 118	mg/kg ds	<0,0010	0,0002					
PCB 138	mg/kg ds	<0,0010	0,0002					
PCB 153	mg/kg ds	<0,0010	0,0002					
PCB 180	mg/kg ds	<0,0010	0,0002					
PCB (som 7) (factor 0,7)	mg/kg ds	0,0049	0,0016	-	0,00700	0,0200	0,510	1
Polycyclische Aromatische Koolwaterstoffen, PAK								
Naftaleen	mg/kg ds	18	6,0					
Fenanthreen	mg/kg ds	9,6	3,2					
Anthraceen	mg/kg ds	0,98	0,3267					

Fluorantheen	mg/kg ds	3,1	1,033					
Benzo(a)anthraceen	mg/kg ds	0,59	0,1967					
Chryseen	mg/kg ds	0,61	0,2033					
Benzo(k)fluorantheen	mg/kg ds	0,095	0,0316					
Benzo(a)pyreen	mg/kg ds	0,12	0,04					
Benzo(ghi)peryleen	mg/kg ds	<0,050	0,0116					
Indeno(123-cd)pyreen	mg/kg ds	<0,050	0,0116					
PAK VROM (10) (factor 0,7)	mg/kg ds	33	11,05	+	0,350	1,5	20,8	40

Legenda

- < streefwaarde/aw2000 of RG
- + > AchtergrondWaarde (AW)
- ++ > Tussenwaarde (T)
- +++ > Interventiewaarde (I)
- Niet getoetst
- RG Rapportagegrens
- GSSD Gestandaardiseerd gehalte

GSSD is gecorrigeerd met de volgende gegevens:

Lutum: 31,2 % van droge stof en organische stof: 78,7 % van droge stof.

Deze toetsing is uitgevoerd met behulp van BoToVa.

Toetsing analyseresultaten grond

Certificaatnummer 2015081059
Uw projectnummer 051002736
Uw projectnaam Oostkanaaldijk 6
Datum monsternamen 15-07-2015

Parameter	Eenheid	110.1	GSSD	+/-	RG	AW	T	I
Voorbehandeling								
Cryogeen malen AS3000								Uitgevoerd
Bodemkundige analyses								
Droge stof	% (m/m)	58,6						
Organische stof	% (m/m) ds	3,4	3,4					
Gloeirest	% (m/m) ds	94,6						
Korrelgrootte < 2 µm (Lutum)	% (m/m) ds	28,3	28,3					
Metalen								
Barium (Ba)	mg/kg ds	190	171,7		20	190	555	920
Cadmium (Cd)	mg/kg ds	0,22	0,258	-	0,200	0,600	6,80	13
Kobalt (Co)	mg/kg ds	13	11,79	-	3	15	103	190
Koper (Cu)	mg/kg ds	21	22,22	-	5	40	115	190
Kwik (Hg)	mg/kg ds	<0,050	0,035	-	0,0500	0,150	18,1	36
Molybdeen (Mo)	mg/kg ds	<1,5	1,05	-	1,5	1,5	95,8	190
Nikkel (Ni)	mg/kg ds	48	43,86	+	4	35	67,5	100
Lood (Pb)	mg/kg ds	20	20,81	-	10	50	290	530
Zink (Zn)	mg/kg ds	82	82,0	-	20	140	430	720
Vluchtige Aromatische Koolwaterstoffen								
Benzeen	mg/kg ds	<0,050	0,1029	-	0,0500	0,200	0,650	1,10
Tolueen	mg/kg ds	<0,050	0,1029	-	0,0500	0,200	16,1	32
Ethylbenzeen	mg/kg ds	<0,050	0,1029	-	0,0500	0,200	55,1	110
o-Xyleen	mg/kg ds	<0,050	0,1029					
m,p-Xyleen	mg/kg ds	<0,050	0,1029					
Xylenen (som) (factor 0,7)	mg/kg ds	0,070	0,2059	-	0,100	0,450	8,72	17
BTEX (som)	mg/kg ds	<0,25	0,175					
Minerale olie								
Minerale olie (C10-C12)	mg/kg ds	<3,0						
Minerale olie (C12-C16)	mg/kg ds	<5,0						
Minerale olie (C16-C21)	mg/kg ds	<5,0						
Minerale olie (C21-C30)	mg/kg ds	<11						
Minerale olie (C30-C35)	mg/kg ds	<5,0						
Minerale olie (C35-C40)	mg/kg ds	<6,0						
Minerale olie totaal (C10-C40)	mg/kg ds	<35	72,06	-	35	190	2600	5000
Polychloorbifenylen, PCB								
PCB 28	mg/kg ds	<0,0010	0,002					
PCB 52	mg/kg ds	<0,0010	0,002					
PCB 101	mg/kg ds	<0,0010	0,002					
PCB 118	mg/kg ds	<0,0010	0,002					
PCB 138	mg/kg ds	<0,0010	0,002					
PCB 153	mg/kg ds	<0,0010	0,002					
PCB 180	mg/kg ds	<0,0010	0,002					
PCB (som 7) (factor 0,7)	mg/kg ds	0,0049	0,0144	-	0,00700	0,0200	0,510	1
Polycyclische Aromatische Koolwaterstoffen, PAK								
Naftaleen	mg/kg ds	<0,050	0,035					
Fenanthreen	mg/kg ds	<0,050	0,035					
Anthraceen	mg/kg ds	<0,050	0,035					
Fluorantheen	mg/kg ds	0,053	0,053					
Benzo(a)anthraceen	mg/kg ds	<0,050	0,035					
Chryseen	mg/kg ds	<0,050	0,035					
Benzo(k)fluorantheen	mg/kg ds	<0,050	0,035					
Benzo(a)pyreen	mg/kg ds	<0,050	0,035					
Benzo(ghi)peryleen	mg/kg ds	<0,050	0,035					
Indeno(123-cd)pyreen	mg/kg ds	<0,050	0,035					
PAK VROM (10) (factor 0,7)	mg/kg ds	0,37	0,368	-	0,350	1,5	20,8	40

Legenda

-	< streefwaarde/aw2000 of RG
+	> AchtergrondWaarde (AW)
++	> Tussenwaarde (T)
+++	> Interventiewaarde (I)
	Niet getoetst
RG	Rapportagegrens
GSSD	Gestandaardiseerd gehalte

GSSD is gecorrigeerd met de volgende gegevens:

Lutum: 28,3 % van droge stof en organische stof: 3,4 % van droge stof.

Deze toetsing is uitgevoerd met behulp van BoToVa.

Toetsing analyseresultaten grond

Certificaatnummer 2015081059
 Uw projectnummer 051002736
 Uw projectnaam Oostkanaaldijk 6
 Datum monstername 15-07-2015

Parameter	Eenheid	111.1	GSSD	+/-	RG	AW	T	I
Voorbehandeling								
Cryogeen malen AS3000		Uitgevoerd						
Bodemkundige analyses								
Droge stof	% (m/m)	62,8						
Organische stof	% (m/m) ds	4,2	4,2					
Gloeirest	% (m/m) ds	92,6						
Korrelgrootte < 2 µm (Lutum)	% (m/m) ds	46,2	46,2					
Metalen								
Barium (Ba)	mg/kg ds	260	154,4		20	190	555	920
Cadmium (Cd)	mg/kg ds	0,43	0,4159	-	0,200	0,600	6,80	13
Kobalt (Co)	mg/kg ds	16	9,641	-	3	15	103	190
Koper (Cu)	mg/kg ds	54	42,97	+	5	40	115	190
Kwik (Hg)	mg/kg ds	0,056	0,0464	-	0,0500	0,150	18,1	36
Molybdeen (Mo)	mg/kg ds	<1,5	1,05	-	1,5	1,5	95,8	190
Nikkel (Ni)	mg/kg ds	56	34,88	-	4	35	67,5	100
Lood (Pb)	mg/kg ds	25	21,17	-	10	50	290	530
Zink (Zn)	mg/kg ds	140	100,6	-	20	140	430	720
Vluchtige Aromatische Koolwaterstoffen								
Benzeen	mg/kg ds	<0,050	0,0833	-	0,0500	0,200	0,650	1,10
Tolueen	mg/kg ds	<0,050	0,0833	-	0,0500	0,200	16,1	32
Ethylbenzeen	mg/kg ds	<0,050	0,0833	-	0,0500	0,200	55,1	110
o-Xyleen	mg/kg ds	<0,050	0,0833					
m,p-Xyleen	mg/kg ds	<0,050	0,0833					
Xylenen (som) (factor 0,7)	mg/kg ds	0,070	0,1667	-	0,100	0,450	8,72	17
BTEX (som)	mg/kg ds	<0,25	0,175					
Minerale olie								
Minerale olie (C10-C12)	mg/kg ds	62						
Minerale olie (C12-C16)	mg/kg ds	190						
Minerale olie (C16-C21)	mg/kg ds	120						
Minerale olie (C21-C30)	mg/kg ds	31						
Minerale olie (C30-C35)	mg/kg ds	<5,0						
Minerale olie (C35-C40)	mg/kg ds	<6,0						
Minerale olie totaal (C10-C40)	mg/kg ds	410	976,2	+	35	190	2600	5000
Chromatogram olie (GC)		Zie bijl,						
Polychloorbifenylen, PCB								
PCB 28	mg/kg ds	<0,0010	0,0016					
PCB 52	mg/kg ds	<0,0010	0,0016					
PCB 101	mg/kg ds	<0,0010	0,0016					
PCB 118	mg/kg ds	<0,0010	0,0016					
PCB 138	mg/kg ds	<0,0010	0,0016					
PCB 153	mg/kg ds	<0,0010	0,0016					
PCB 180	mg/kg ds	<0,0010	0,0016					
PCB (som 7) (factor 0,7)	mg/kg ds	0,0049	0,0116	-	0,00700	0,0200	0,510	1
Polycyclische Aromatische Koolwaterstoffen, PAK								
Naftaleen	mg/kg ds	<0,050	0,035					
Fenanthreen	mg/kg ds	0,41	0,41					
Anthraceen	mg/kg ds	<0,050	0,035					
Fluorantheen	mg/kg ds	0,068	0,068					
Benzo(a)anthraceen	mg/kg ds	<0,050	0,035					
Chryseen	mg/kg ds	<0,050	0,035					
Benzo(k)fluorantheen	mg/kg ds	<0,050	0,035					
Benzo(a)pyreen	mg/kg ds	<0,050	0,035					
Benzo(ghi)peryleen	mg/kg ds	<0,050	0,035					
Indeno(123-cd)pyreen	mg/kg ds	<0,050	0,035					
PAK VROM (10) (factor 0,7)	mg/kg ds	0,75	0,758	-	0,350	1,5	20,8	40

Legenda

-	< streefwaarde/aw2000 of RG
+	> AchtergrondWaarde (AW)
++	> Tussenwaarde (T)
+++	> Interventiewaarde (I)
	Niet getoetst
RG	Rapportagegrens
GSSD	Gestandaardiseerd gehalte

GSSD is gecorrigeerd met de volgende gegevens:

Lutum: 46,2 % van droge stof en organische stof: 4,2 % van droge stof.

Deze toetsing is uitgevoerd met behulp van BoToVa.

Toetsing analyseresultaten grond

Certificaatnummer 2015081059
 Uw projectnummer 051002736
 Uw projectnaam Oostkanaaldijk 6
 Datum monstername 15-07-2015

Parameter	Eenheid	112.1	GSSD	+/-	RG	AW	T	I
Voorbehandeling								
Cryogeen malen AS3000			Uitgevoerd					
Bodemkundige analyses								
Droge stof	% (m/m)	64,1						
Organische stof	% (m/m) ds	4,1	4,1					
Gloeirest	% (m/m) ds	94,0						
Korrelgrootte < 2 µm (Lutum)	% (m/m) ds	27,4	27,4					
Metalen								
Barium (Ba)	mg/kg ds	260	241,3		20	190	555	920
Cadmium (Cd)	mg/kg ds	0,23	0,2663	-	0,200	0,600	6,80	13
Kobalt (Co)	mg/kg ds	12	11,17	-	3	15	103	190
Koper (Cu)	mg/kg ds	29	30,8	-	5	40	115	190
Kwik (Hg)	mg/kg ds	0,054	0,0543	-	0,0500	0,150	18,1	36
Molybdeen (Mo)	mg/kg ds	<1,5	1,05	-	1,5	1,5	95,8	190
Nikkel (Ni)	mg/kg ds	50	46,79	+	4	35	67,5	100
Lood (Pb)	mg/kg ds	21	21,9	-	10	50	290	530
Zink (Zn)	mg/kg ds	96	97,14	-	20	140	430	720
Vluchtige Aromatische Koolwaterstoffen								
Benzeen	mg/kg ds	<0,050	0,0853	-	0,0500	0,200	0,650	1,10
Tolueen	mg/kg ds	<0,050	0,0853	-	0,0500	0,200	16,1	32
Ethylbenzeen	mg/kg ds	<0,050	0,0853	-	0,0500	0,200	55,1	110
o-Xyleen	mg/kg ds	<0,050	0,0853					
m,p-Xyleen	mg/kg ds	<0,050	0,0853					
Xylenen (som) (factor 0,7)	mg/kg ds	0,070	0,1707	-	0,100	0,450	8,72	17
BTEX (som)	mg/kg ds	<0,25	0,175					
Minerale olie								
Minerale olie (C10-C12)	mg/kg ds	<3,0						
Minerale olie (C12-C16)	mg/kg ds	<5,0						
Minerale olie (C16-C21)	mg/kg ds	<5,0						
Minerale olie (C21-C30)	mg/kg ds	<11						
Minerale olie (C30-C35)	mg/kg ds	<5,0						
Minerale olie (C35-C40)	mg/kg ds	<6,0						
Minerale olie totaal (C10-C40)	mg/kg ds	<35	59,76	-	35	190	2600	5000
Polychloorbifenylen, PCB								
PCB 28	mg/kg ds	<0,0010	0,0017					
PCB 52	mg/kg ds	<0,0010	0,0017					
PCB 101	mg/kg ds	<0,0010	0,0017					
PCB 118	mg/kg ds	<0,0010	0,0017					
PCB 138	mg/kg ds	<0,0010	0,0017					
PCB 153	mg/kg ds	<0,0010	0,0017					
PCB 180	mg/kg ds	<0,0010	0,0017					
PCB (som 7) (factor 0,7)	mg/kg ds	0,0049	0,0119	-	0,00700	0,0200	0,510	1
Polycyclische Aromatische Koolwaterstoffen, PAK								
Naftaleen	mg/kg ds	<0,050	0,035					
Fenanthreen	mg/kg ds	<0,050	0,035					
Anthraceen	mg/kg ds	<0,050	0,035					
Fluorantheen	mg/kg ds	<0,050	0,035					
Benzo(a)anthraceen	mg/kg ds	<0,050	0,035					
Chryseen	mg/kg ds	<0,050	0,035					
Benzo(k)fluorantheen	mg/kg ds	<0,050	0,035					
Benzo(a)pyreen	mg/kg ds	<0,050	0,035					
Benzo(ghi)peryleen	mg/kg ds	<0,050	0,035					
Indeno(123-cd)pyreen	mg/kg ds	<0,050	0,035					
PAK VROM (10) (factor 0,7)	mg/kg ds	0,35	0,35	-	0,350	1,5	20,8	40

Legenda

-	< streefwaarde/aw2000 of RG
+	> AchtergrondWaarde (AW)
++	> Tussenwaarde (T)
+++	> Interventiewaarde (I)
	Niet getoetst
RG	Rapportagegrens
GSSD	Gestandaardiseerd gehalte

GSSD is gecorrigeerd met de volgende gegevens:

Lutum: 27,4 % van droge stof en organische stof: 4,1 % van droge stof.

Deze toetsing is uitgevoerd met behulp van BoToVa.

Toetsing analyseresultaten grondwater

Certificaatnummer 2015091170
Uw projectnummer 051002736
Uw projectnaam Oostkanaaldijk 6
Datum monsternamen 19-08-2015

Parameter	Eenheid	PB 111 herbem	GSSD	+/-	RG	S	T	I
Vluchtige Aromatische Koolwaterstoffen								
Benzeen	µg/L	<0,20	0,14	-	0,200	0,200	15,1	30
Tolueen	µg/L	1,3	1,3	-	0,200	7	504	1000
Ethylbenzeen	µg/L	0,36	0,36	-	0,200	4	77	150
o-Xyleen	µg/L	0,68	0,68					
m,p-Xyleen	µg/L	1,2	1,2					
Xylenen (som) factor 0,7	µg/L	1,9	1,88	+	0,200	0,200	35,1	70
BTEX (som)	µg/L	3,6	3,6					
Naftaleen	µg/L	1,0	1,0	+	0,0200	0,0100	35,0	70
Minerale olie								
Minerale olie (C10-C12)	µg/L	52						
Minerale olie (C12-C16)	µg/L	140						
Minerale olie (C16-C21)	µg/L	100						
Minerale olie (C21-C30)	µg/L	18						
Minerale olie (C30-C35)	µg/L	<10						
Minerale olie (C35-C40)	µg/L	<10						
Minerale olie totaal (C10-C40)	µg/L	310	310,0	+	50	50	325	600
Chromatogram		Zie bijl,						

Legenda

- < streefwaarde/aw2000 of RG
+ > Streefwaarde (S)
++ > Tussenwaarde (T)
+++ > Interventiewaarde (I)
Niet getoetst
RG Rapportagegrens
GSSD Gestandaardiseerd gehalte

Deze toetsing is uitgevoerd met behulp van BoToVa.

Toetsing analyseresultaten grondwater

Certificaatnummer 2015091168
Uw projectnummer 051002736
Uw projectnaam Oostkanaaldijk 6
Datum monsternamen 19-08-2015

Parameter	Eenheid	PB 109B	GSSD	+/-	RG	S	T	I
Metalen								
Barium (Ba)	µg/L	110	110,0	+	20	50	338	625
Cadmium (Cd)	µg/L	<0,20	0,14	-	0,200	0,400	3,20	6
Kobalt (Co)	µg/L	2,6	2,6	-	2	20	60	100
Koper (Cu)	µg/L	40	40,0	+	2	15	45	75
Kwik (Hg)	µg/L	<0,050	0,035	-	0,0500	0,0500	0,175	0,300
Molybdeen (Mo)	µg/L	<2,0	1,4	-	2	5	153	300
Nikkel (Ni)	µg/L	6,4	6,4	-	3	15	45	75
Lood (Pb)	µg/L	8,2	8,2	-	2	15	45	75
Zink (Zn)	µg/L	220	220,0	+	10	65	433	800
Vluchtige Aromatische Koolwaterstoffen								
Benzeen	µg/L	0,35	0,35	+	0,200	0,200	15,1	30
Tolueen	µg/L	2,6	2,6	-	0,200	7	504	1000
Ethylbenzeen	µg/L	0,34	0,34	-	0,200	4	77	150
o-Xyleen	µg/L	0,48	0,48					
m,p-Xyleen	µg/L	0,99	0,99					
Xylenen (som) factor 0,7	µg/L	1,5	1,47	+	0,200	0,200	35,1	70
BTEX (som)	µg/L	4,7	4,7					
Naftaleen	µg/L	13	13,0	+	0,0200	0,0100	35,0	70
Styreen	µg/L	<0,20	0,14	-	0,200	6	153	300
Vluchtige organische halogeenkoolwaterstoffen								
Dichloormethaan	µg/L	<0,20	0,14	-	0,200	0,0100	500	1000
Trichloormethaan	µg/L	<0,20	0,14	-	0,200	6	203	400
Tetrachloormethaan	µg/L	<0,10	0,07	-	0,100	0,0100	5,00	10
Trichlooretheen	µg/L	<0,20	0,14	-	0,200	24	262	500
Tetrachlooretheen	µg/L	<0,10	0,07	-	0,100	0,0100	20	40
1,1-Dichloorethaan	µg/L	<0,20	0,14	-	0,200	7	454	900
1,2-Dichloorethaan	µg/L	<0,20	0,14	-	0,200	7	204	400
1,1,1-Trichloorethaan	µg/L	<0,10	0,07	-	0,100	0,0100	150	300
1,1,2-Trichloorethaan	µg/L	<0,10	0,07	-	0,100	0,0100	65	130
cis 1,2-Dichlooretheen	µg/L	<0,10	0,07					
trans 1,2-Dichlooretheen	µg/L	<0,10	0,07					
CKW (som)	µg/L	<1,6	1,12					
Tribroommethaan	µg/L	<0,20	0,14					630
Vinylchloride	µg/L	<0,10	0,07	-	0,200	0,0100	2,50	5
1,1-Dichlooretheen	µg/L	<0,10	0,07	-	0,100	0,0100	5,00	10
1,2-Dichloorethenen (Som) factor 0,7	µg/L	0,14	0,14	-	0,200	0,0100	10,0	20
1,1-Dichloorpropaan	µg/L	<0,20	0,14					
1,2-Dichloorpropaan	µg/L	<0,20	0,14					
1,3-Dichloorpropaan	µg/L	<0,20	0,14					
Dichloorpropanen som factor 0.7	µg/L	0,42	0,42	-	0,600	0,800	40,4	80
Minerale olie								
Minerale olie (C10-C12)	µg/L	<10						
Minerale olie (C12-C16)	µg/L	<10						
Minerale olie (C16-C21)	µg/L	11						
Minerale olie (C21-C30)	µg/L	<15						
Minerale olie (C30-C35)	µg/L	<10						
Minerale olie (C35-C40)	µg/L	<10						
Minerale olie totaal (C10-C40)	µg/L	<50	35,0	-	50	50	325	600

Legenda

- < streefwaarde/aw2000 of RG
+ > Streefwaarde (S)
++ > Tussenwaarde (T)
+++ > Interventiewaarde (I)
Niet getoetst
RG Rapportagegrens
GSSD Gestandaardiseerd gehalte

Deze toetsing is uitgevoerd met behulp van BoToVa.

Toetsing analyseresultaten grondwater

Certificaatnummer 2015091176
Uw projectnummer 051002736
Uw projectnaam Oostkanaaldijk 6
Datum monsternamen 19-08-2015

Parameter	Eenheid	PB 501	GSSD	+/-	RG	S	T	I
Vluchtige Aromatische Koolwaterstoffen								
Benzeen	µg/L	0,22	0,22	+	0,200	0,200	15,1	30
Tolueen	µg/L	2,7	2,7	-	0,200	7	504	1000
Ethylbenzeen	µg/L	0,58	0,58	-	0,200	4	77	150
o-Xyleen	µg/L	0,99	0,99					
m,p-Xyleen	µg/L	2,1	2,1					
Xylenen (som) factor 0,7	µg/L	3,1	3,09	+	0,200	0,200	35,1	70
BTEX (som)	µg/L	6,6	6,6					
Naftaleen	µg/L	0,46	0,46	+	0,0200	0,0100	35,0	70
Minerale olie								
Minerale olie (C10-C12)	µg/L	<10						
Minerale olie (C12-C16)	µg/L	<10						
Minerale olie (C16-C21)	µg/L	<10						
Minerale olie (C21-C30)	µg/L	22						
Minerale olie (C30-C35)	µg/L	<10						
Minerale olie (C35-C40)	µg/L	<10						
Minerale olie totaal (C10-C40)	µg/L	<50	35,0	-	50	50	325	600

Legenda

- < streefwaarde/aw2000 of RG
+ > Streefwaarde (S)
++ > Tussenwaarde (T)
+++ > Interventiewaarde (I)
Niet getoetst
RG Rapportagegrens
GSSD Gestandaardiseerd gehalte

Deze toetsing is uitgevoerd met behulp van BoToVa.

Toetsing analyseresultaten grondwater

Certificaatnummer 2015091176
Uw projectnummer 051002736
Uw projectnaam Oostkanaaldijk 6
Datum monstername 19-08-2015

Parameter	Eenheid	PB 502	GSSD	+/-	RG	S	T	I
Vluchtige Aromatische Koolwaterstoffen								
Benzeen	µg/L	1,2	1,2	+	0,200	0,200	15,1	30
Tolueen	µg/L	11	11,0	+	0,200	7	504	1000
Ethylbenzeen	µg/L	1,2	1,2	-	0,200	4	77	150
o-Xyleen	µg/L	2,1	2,1					
m,p-Xyleen	µg/L	4,4	4,4					
Xylenen (som) factor 0,7	µg/L	6,5	6,5	+	0,200	0,200	35,1	70
BTEX (som)	µg/L	20	20,0					
Naftaleen	µg/L	0,78	0,78	+	0,0200	0,0100	35,0	70
Minerale olie								
Minerale olie (C10-C12)	µg/L	<10						
Minerale olie (C12-C16)	µg/L	<10						
Minerale olie (C16-C21)	µg/L	<10						
Minerale olie (C21-C30)	µg/L	<15						
Minerale olie (C30-C35)	µg/L	<10						
Minerale olie (C35-C40)	µg/L	<10						
Minerale olie totaal (C10-C40)	µg/L	<50	35,0	-	50	50	325	600

Legenda

- < streefwaarde/aw2000 of RG
+ > Streefwaarde (S)
++ > Tussenwaarde (T)
+++ > Interventiewaarde (I)
Niet getoetst
RG Rapportagegrens
GSSD Gestandaardiseerd gehalte

Deze toetsing is uitgevoerd met behulp van BoToVa.

Toetsing analyseresultaten grondwater

Certificaatnummer 2015091176
Uw projectnummer 051002736
Uw projectnaam Oostkanaaldijk 6
Datum monstername 19-08-2015

Parameter	Eenheid	PB 801	GSSD	+/-	RG	S	T	I
Vluchtige Aromatische Koolwaterstoffen								
Benzeen	µg/L	<0,20	0,14	-	0,200	0,200	15,1	30
Tolueen	µg/L	1,4	1,4	-	0,200	7	504	1000
Ethylbenzeen	µg/L	<0,20	0,14	-	0,200	4	77	150
o-Xyleen	µg/L	0,26	0,26					
m,p-Xyleen	µg/L	0,68	0,68					
Xylenen (som) factor 0,7	µg/L	0,94	0,94	+	0,200	0,200	35,1	70
BTEX (som)	µg/L	2,3	2,3					
Naftaleen	µg/L	<0,020	0,014	-	0,0200	0,0100	35,0	70
Minerale olie								
Minerale olie (C10-C12)	µg/L	27						
Minerale olie (C12-C16)	µg/L	66						
Minerale olie (C16-C21)	µg/L	59						
Minerale olie (C21-C30)	µg/L	22						
Minerale olie (C30-C35)	µg/L	<10						
Minerale olie (C35-C40)	µg/L	<10						
Minerale olie totaal (C10-C40)	µg/L	180	180,0	+	50	50	325	600
Chromatogram		Zie bijl,						

Legenda

- < streefwaarde/aw2000 of RG
+ > Streefwaarde (S)
++ > Tussenwaarde (T)
+++ > Interventiewaarde (I)
Niet getoetst
RG Rapportagegrens
GSSD Gestandaardiseerd gehalte

Deze toetsing is uitgevoerd met behulp van BoToVa.

Toetsing analyseresultaten grondwater

Certificaatnummer 2015091176
Uw projectnummer 051002736
Uw projectnaam Oostkanaaldijk 6
Datum monstername 19-08-2015

Parameter	Eenheid	PB 802	GSSD	+/-	RG	S	T	I
Vluchtige Aromatische Koolwaterstoffen								
Benzeen	µg/L	<0,20	0,14	-	0,200	0,200	15,1	30
Tolueen	µg/L	0,93	0,93	-	0,200	7	504	1000
Ethylbenzeen	µg/L	<0,20	0,14	-	0,200	4	77	150
o-Xyleen	µg/L	0,20	0,2					
m,p-Xyleen	µg/L	0,43	0,43					
Xylenen (som) factor 0,7	µg/L	0,63	0,63	+	0,200	0,200	35,1	70
BTEX (som)	µg/L	1,6	1,6					
Naftaleen	µg/L	0,13	0,13	+	0,0200	0,0100	35,0	70
Minerale olie								
Minerale olie (C10-C12)	µg/L	<10						
Minerale olie (C12-C16)	µg/L	<10						
Minerale olie (C16-C21)	µg/L	<10						
Minerale olie (C21-C30)	µg/L	<15						
Minerale olie (C30-C35)	µg/L	<10						
Minerale olie (C35-C40)	µg/L	<10						
Minerale olie totaal (C10-C40)	µg/L	<50	35,0	-	50	50	325	600

Legenda

- < streefwaarde/aw2000 of RG
+ > Streefwaarde (S)
++ > Tussenwaarde (T)
+++ > Interventiewaarde (I)
Niet getoetst
RG Rapportagegrens
GSSD Gestandaardiseerd gehalte

Deze toetsing is uitgevoerd met behulp van BoToVa.

Toetsing analyseresultaten grond

Certificaatnummer 2015080809
 Uw projectnummer 051002736
 Uw projectnaam Oostkanaaldijk 6
 Datum monsternamen 14-07-2015

Parameter	Eenheid	MM1 klei	GSSD	+/-	RG	AW	T	I
Voorbehandeling								
Cryogeen malen AS3000		Uitgevoerd						
Bodemkundige analyses								
Droge stof	% (m/m)	76,0						
Organische stof	% (m/m) ds	5,4	5,4					
Gloeirest	% (m/m) ds	93,7						
Korrelgrootte < 2 µm (Lutum)	% (m/m) ds	12,7	12,7					
Metalen								
Barium (Ba)	mg/kg ds	200	331,6		20	190	555	920
Cadmium (Cd)	mg/kg ds	1,1	1,434	+	0,200	0,600	6,80	13
Kobalt (Co)	mg/kg ds	11	17,82	+	3	15	103	190
Koper (Cu)	mg/kg ds	130	181,0	++	5	40	115	190
Kwik (Hg)	mg/kg ds	0,20	0,2393	+	0,0500	0,150	18,1	36
Molybdeen (Mo)	mg/kg ds	<1,5	1,05	-	1,5	1,5	95,8	190
Nikkel (Ni)	mg/kg ds	55	84,8	++	4	35	67,5	100
Lood (Pb)	mg/kg ds	110	137,3	+	10	50	290	530
Zink (Zn)	mg/kg ds	250	363,8	+	20	140	430	720
Minerale olie								
Minerale olie (C10-C12)	mg/kg ds	<3,0						
Minerale olie (C12-C16)	mg/kg ds	<5,0						
Minerale olie (C16-C21)	mg/kg ds	5,1						
Minerale olie (C21-C30)	mg/kg ds	<11						
Minerale olie (C30-C35)	mg/kg ds	<5,0						
Minerale olie (C35-C40)	mg/kg ds	<6,0						
Minerale olie totaal (C10-C40)	mg/kg ds	<35	45,37	-	35	190	2600	5000
Polychloorbifenylen, PCB								
PCB 28	mg/kg ds	<0,0010	0,0012					
PCB 52	mg/kg ds	<0,0010	0,0012					
PCB 101	mg/kg ds	<0,0010	0,0012					
PCB 118	mg/kg ds	<0,0010	0,0012					
PCB 138	mg/kg ds	<0,0010	0,0012					
PCB 153	mg/kg ds	<0,0010	0,0012					
PCB 180	mg/kg ds	<0,0010	0,0012					
PCB (som 7) (factor 0,7)	mg/kg ds	0,0049	0,009	-	0,00700	0,0200	0,510	1
Polycyclische Aromatische Koolwaterstoffen, PAK								
Naftaleen	mg/kg ds	<0,050	0,035					
Fenanthreen	mg/kg ds	0,40	0,4					
Anthraceen	mg/kg ds	0,12	0,12					
Fluorantheen	mg/kg ds	0,56	0,56					
Benzo(a)anthraceen	mg/kg ds	0,16	0,16					
Chryseen	mg/kg ds	0,17	0,17					
Benzo(k)fluorantheen	mg/kg ds	0,071	0,071					
Benzo(a)pyreen	mg/kg ds	0,10	0,1					
Benzo(ghi)peryleen	mg/kg ds	0,064	0,064					
Indeno(123-cd)pyreen	mg/kg ds	0,078	0,078					
PAK VROM (10) (factor 0,7)	mg/kg ds	1,8	1,758	+	0,350	1,5	20,8	40

Legenda

- < streefwaarde/aw2000 of RG
 + > AchtergrondWaarde (AW)
 ++ > Tussenwaarde (T)
 +++ > Interventiewaarde (I)
 Niet getoetst
 RG Rapportagegrens
 GSSD Gestandaardiseerd gehalte

GSSD is gecorrigeerd met de volgende gegevens:
 Lutum: 12,7 % van droge stof en organische stof: 5,4 % van droge stof.

Deze toetsing is uitgevoerd met behulp van BoToVa.

Toetsing analyseresultaten grond

Certificaatnummer 2015080809
 Uw projectnummer 051002736
 Uw projectnaam Oostkanaaldijk 6
 Datum monsternamen 14-07-2015

Parameter	Eenheid	MM2 klei	GSSD	+/-	RG	AW	T	I
Voorbehandeling								
Cryogeen malen AS3000		Uitgevoerd						
Bodemkundige analyses								
Droge stof	% (m/m)	72,3						
Organische stof	% (m/m) ds	7,1	7,1					
Gloeirest	% (m/m) ds	92,0						
Korrelgrootte < 2 µm (Lutum)	% (m/m) ds	12,7	12,7					
Metalen								
Barium (Ba)	mg/kg ds	300	497,3		20	190	555	920
Cadmium (Cd)	mg/kg ds	3,5	4,306	+	0,200	0,600	6,80	13
Kobalt (Co)	mg/kg ds	12	19,44	+	3	15	103	190
Koper (Cu)	mg/kg ds	260	348,2	+++	5	40	115	190
Kwik (Hg)	mg/kg ds	0,26	0,3076	+	0,0500	0,150	18,1	36
Molybdeen (Mo)	mg/kg ds	<1,5	1,05	-	1,5	1,5	95,8	190
Nikkel (Ni)	mg/kg ds	96	148,0	+++	4	35	67,5	100
Lood (Pb)	mg/kg ds	170	207,0	+	10	50	290	530
Zink (Zn)	mg/kg ds	510	723,0	+++	20	140	430	720
Minerale olie								
Minerale olie (C10-C12)	mg/kg ds	<3,0						
Minerale olie (C12-C16)	mg/kg ds	<5,0						
Minerale olie (C16-C21)	mg/kg ds	14						
Minerale olie (C21-C30)	mg/kg ds	33						
Minerale olie (C30-C35)	mg/kg ds	14						
Minerale olie (C35-C40)	mg/kg ds	<6,0						
Minerale olie totaal (C10-C40)	mg/kg ds	69	97,18	-	35	190	2600	5000
Chromatogram olie (GC)		Zie bijl.						
Polychloorbifenylen, PCB								
PCB 28	mg/kg ds	<0,0010	0,0009					
PCB 52	mg/kg ds	<0,0010	0,0009					
PCB 101	mg/kg ds	0,0015	0,0021					
PCB 118	mg/kg ds	0,0013	0,0018					
PCB 138	mg/kg ds	0,0020	0,0028					
PCB 153	mg/kg ds	0,0023	0,0032					
PCB 180	mg/kg ds	0,0018	0,0025					
PCB (som 7) (factor 0,7)	mg/kg ds	0,010	0,0145	-	0,00700	0,0200	0,510	1
Polycyclische Aromatische Koolwaterstoffen, PAK								
Naftaleen	mg/kg ds	0,080	0,08					
Fenanthreen	mg/kg ds	1,9	1,9					
Anthraceen	mg/kg ds	0,37	0,37					
Fluorantheen	mg/kg ds	3,2	3,2					
Benzo(a)anthraceen	mg/kg ds	1,5	1,5					
Chryseen	mg/kg ds	1,6	1,6					
Benzo(k)fluorantheen	mg/kg ds	0,59	0,59					
Benzo(a)pyreen	mg/kg ds	1,1	1,1					
Benzo(ghi)peryleen	mg/kg ds	0,65	0,65					
Indeno(123-cd)pyreen	mg/kg ds	0,82	0,82					
PAK VROM (10) (factor 0,7)	mg/kg ds	12	11,81	+	0,350	1,5	20,8	40

Legenda

- < streefwaarde/aw2000 of RG
 + > AchtergrondWaarde (AW)
 ++ > Tussenwaarde (T)
 +++ > Interventiewaarde (I)
 Niet getoetst
 RG Rapportagegrens
 GSSD Gestandaardiseerd gehalte

GSSD is gecorrigeerd met de volgende gegevens:
 Lutum: 12,7 % van droge stof en organische stof: 7,1 % van droge stof.
 Deze toetsing is uitgevoerd met behulp van BoToVa.

BoToVa T1 Beoordeling kwaliteit van grond en bagger bij toepassing op of in de landbodem

Projectnummer 051002736
 Projectnaam Oostkanaaldijk 6
 Ordernummer 051002736
 Datum monstername 14-07-2015
 Monsternemer R. Pronk
 Certificaatnummer 2015080809

Analyse	Eenheid	MM1 klei	Standaardbodem	Oordeel	RG Eis	AW	Wonen	indust.	IW
Bodentype correctie									
Organische stof		5,4							
Korrelgrootte < 2 µm (Lutum)		12,7							
Voorbehandeling									
Cryogeen malen AS3000		Uitgevoerd							
Bodemkundige analyses									
Droge stof	% (m/m)	76							
Organische stof	% (m/m) ds	5,4	5.400						
Gloeirest	% (m/m) ds	93,7							
Korrelgrootte < 2 µm (Lutum)	% (m/m) ds	12,7	12.70						
Metalen									
Barium (Ba)	mg/kg ds	200	331.6						
Cadmium (Cd)	mg/kg ds	1,1	1.434	Industrie	0,2	0,6	1,2	4,3	13
Kobalt (Co)	mg/kg ds	11	17.82	Wonen	3	15	35	190	190
Koper (Cu)	mg/kg ds	130	181.0	Industrie	5	40	54	190	190
Kwik (Hg)	mg/kg ds	0,2	0.2393	Wonen	0,05	0,15	0,83	4,8	36
Molybdeen (Mo)	mg/kg ds	<1,5	1.050	<=AW	1,5	1,5	88	190	190
Nikkel (Ni)	mg/kg ds	55	84.80	Industrie	4	35		100	100
Lood (Pb)	mg/kg ds	110	137.3	Wonen	10	50	210	530	530
Zink (Zn)	mg/kg ds	250	363.8	Industrie	20	140	200	720	720
Minerale olie									
Minerale olie (C10-C12)	mg/kg ds	<3,0							
Minerale olie (C12-C16)	mg/kg ds	<5,0							
Minerale olie (C16-C21)	mg/kg ds	5,1							
Minerale olie (C21-C30)	mg/kg ds	<11							
Minerale olie (C30-C35)	mg/kg ds	<5,0							
Minerale olie (C35-C40)	mg/kg ds	<6,0							
Minerale olie totaal (C10-C40)	mg/kg ds	<35	45.37	<=AW	35	190	190	500	5000
Polychloorbifenylen, PCB									
PCB 28	mg/kg ds	<0,0010	0.0012						
PCB 52	mg/kg ds	<0,0010	0.0012						
PCB 101	mg/kg ds	<0,0010	0.0012						
PCB 118	mg/kg ds	<0,0010	0.0012						
PCB 138	mg/kg ds	<0,0010	0.0012						
PCB 153	mg/kg ds	<0,0010	0.0012						
PCB 180	mg/kg ds	<0,0010	0.0012						
PCB (som 7) (factor 0,7)	mg/kg ds	0,0049	0.0090	<=AW	0,0049	0,02	0,04	0,5	1
Polycyclische Aromatische Koolwaterstoffen, PAK									
Naftaleen	mg/kg ds	<0,050	0.0350						
Fenanthreen	mg/kg ds	0,4	0.4000						
Anthraceen	mg/kg ds	0,12	0.1200						
Fluorantheen	mg/kg ds	0,56	0.5600						
Benzo(a)anthraceen	mg/kg ds	0,16	0.1600						
Chryseen	mg/kg ds	0,17	0.1700						
Benzo(k)fluorantheen	mg/kg ds	0,071	0.0710						
Benzo(a)pyreen	mg/kg ds	0,1	0.1000						
Benzo(ghi)peryleen	mg/kg ds	0,064	0.0640						
Indeno(123-cd)pyreen	mg/kg ds	0,078	0.0780						
PAK VROM (10) (factor 0,7)	mg/kg ds	1,8	1.758	Wonen	0,35	1,5	6,8	40	40

Legenda

kleiner dan of gelijk aan achtergrondwaarde

Eindoordeel: Klasse industrie <= AW

Deze toetsing is uitgevoerd met behulp van BoToVa.

BoToVa T1 Beoordeling kwaliteit van grond en bagger bij toepassing op of in de landbodem

Projectnummer 051002736
 Projectnaam Oostkanaaldijk 6
 Ordernummer 051002736
 Datum monstername 14-07-2015
 Monsternemer R. Pronk
 Certificaatnummer 2015080809

Analyse	Eenheid	MM2 klei	Standaardbodem	Oordeel	RG Eis	AW	Wonen	indust.	IW
Bodemtype correctie									
Organische stof		7,1							
Korrelgrootte < 2 µm (Lutum)		12,7							
Voorbehandeling									
Cryogeen malen AS3000		Uitgevoerd							
Bodemkundige analyses									
Droge stof	% (m/m)	72,3							
Organische stof	% (m/m) ds	7,1	7.100						
Gloeirest	% (m/m) ds	92							
Korrelgrootte < 2 µm (Lutum)	% (m/m) ds	12,7	12.70						
Metalen									
Barium (Ba)	mg/kg ds	300	497.3						
Cadmium (Cd)	mg/kg ds	3,5	4.306	Niet toepasbaar	0,2	0,6	1,2	4,3	13
Kobalt (Co)	mg/kg ds	12	19.44	Wonen	3	15	35	190	190
Koper (Cu)	mg/kg ds	260	348.2	Nooit toepasbaar	5	40	54	190	190
Kwik (Hg)	mg/kg ds	0,26	0.3076	Wonen	0,05	0,15	0,83	4,8	36
Molybdeen (Mo)	mg/kg ds	<1,5	1.050	<=AW	1,5	1,5	88	190	190
Nikkel (Ni)	mg/kg ds	96	148.0	Nooit toepasbaar	4	35		100	100
Lood (Pb)	mg/kg ds	170	207.0	Wonen	10	50	210	530	530
Zink (Zn)	mg/kg ds	510	723.0	Nooit toepasbaar	20	140	200	720	720
Minerale olie									
Minerale olie (C10-C12)	mg/kg ds	<3,0							
Minerale olie (C12-C16)	mg/kg ds	<5,0							
Minerale olie (C16-C21)	mg/kg ds	14							
Minerale olie (C21-C30)	mg/kg ds	33							
Minerale olie (C30-C35)	mg/kg ds	14							
Minerale olie (C35-C40)	mg/kg ds	<6,0							
Minerale olie totaal (C10-C40)	mg/kg ds	69	97.18	<=AW	35	190	190	500	5000
Chromatogram olie (GC)		Zie bijl.							
Polychlorobifenylen, PCB									
PCB 28	mg/kg ds	<0,0010	0.0009						
PCB 52	mg/kg ds	<0,0010	0.0009						
PCB 101	mg/kg ds	0,0015	0.0021						
PCB 118	mg/kg ds	0,0013	0.0018						
PCB 138	mg/kg ds	0,002	0.0028						
PCB 153	mg/kg ds	0,0023	0.0032						
PCB 180	mg/kg ds	0,0018	0.0025						
PCB (som 7) (factor 0,7)	mg/kg ds	0,01	0.0145	<=AW	0,0049	0,02	0,04	0,5	1
Polycyclische Aromatische Koolwaterstoffen, PAK									
Naftaleen	mg/kg ds	0,08	0.0800						
Fenanthreen	mg/kg ds	1,9	1.900						
Anthraceen	mg/kg ds	0,37	0.3700						
Fluorantheen	mg/kg ds	3,2	3.200						
Benzo(a)anthraceen	mg/kg ds	1,5	1.5						
Chryseen	mg/kg ds	1,6	1.600						
Benzo(k)fluorantheen	mg/kg ds	0,59	0.5900						
Benzo(a)pyreen	mg/kg ds	1,1	1.100						
Benzo(ghi)peryleen	mg/kg ds	0,65	0.6500						
Indeno(123-cd)pyreen	mg/kg ds	0,82	0.8200						
PAK VROM (10) (factor 0,7)	mg/kg ds	12	11.81	Industrie	0,35	1,5	6,8	40	40

Legenda

kleiner dan of gelijk aan achtergroi <= AW

Eindoordeel: Niet Toepasbaar > Interventiewaarde

Deze toetsing is uitgevoerd met behulp van BoToVa.

Bijlage 4

Toetsingskader

Normeringskader

Wet bodembescherming

Om te beoordelen of er sprake is van een ernstig gevaar voor de volksgezondheid en/of het milieu, zijn de analyseresultaten getoetst aan de eisen zoals deze zijn neergelegd in de Wet Bodembescherming en de Circulaire Bodemsanering (gewijzigd per 27 juni 2013).

Hierbij worden per element de volgende waarden onderscheiden:

- achtergrondwaarde (AW) voor grond: het niveau waarbij sprake is van een duurzame kwaliteit van de grond; bij overschrijding wordt gesproken van een lichte verontreiniging;
- streefwaarde (S) voor grondwater: het niveau waarbij sprake is van een duurzame kwaliteit van het grondwater; bij overschrijding wordt gesproken van een lichte verontreiniging;
- interventiewaarde bodem (I): het niveau waarbij de functionele eigenschappen van de bodem voor mens, plant of dier ernstig verminderd zijn of ernstig bedreigd worden; bij overschrijding wordt gesproken van een ernstige verontreiniging.

De achtergrondwaarden zijn vastgelegd in de Regeling bodemkwaliteit (Staatsblad, 22 november 2012). De interventiewaarden voor grond en grondwater zijn vastgelegd in de Circulaire bodemsanering.

Bij de toetsing van de analyseresultaten aan de landelijke achtergrondwaarden en de interventiewaarden worden deze eerst omgerekend naar een gestandaardiseerde meetwaarde (GSSD). Bij de toetsing van de grondresultaten wordt daarbij gebruik gemaakt van de gemeten percentages lutum en organische stof in de grond(meng)monsters.

De analyseresultaten van de grond- en grondwatermonsters zijn volgens BoToVa getoetst aan de achtergrond-, streef- en interventiewaarden.

Barium

In de Circulaire bodemsanering per 1 juli 2013 is aangegeven dat de norm voor barium tijdelijk is ingetrokken. Gebleken is namelijk dat de interventiewaarde voor barium lager was dan het gehalte dat van nature in de bodem voorkomt. Indien sprake is van verhoogd bariumgehalte ten opzichte van de natuurlijke achtergrond als gevolg van een antropogene bron, kan dit gehalte beoordeeld worden basis van de voormalige interventiewaarde van 920 mg/kg d.s. (voor standaard bodem). Analyses op barium dienen nog wel te worden uitgevoerd, maar resultaten hoeven dus niet meer getoetst te worden, tenzij een duidelijke antropogene bron aanwezig is.

Bijlage 5

Onafhankelijkheidsverklaringen en boorstaten

Onafhankelijkheidsverklaring

Bodem Belang bv en opdrachtgever

Tussen Bodem Belang en de opdrachtgever is er geen sprake van een relatie, die de onafhankelijkheid en de integriteit van Bodem Belang zou beïnvloeden en/of de werkzaamheden zou kunnen belemmeren.

Bodem Belang is geen eigenaar van de te keuren grond.



Dhr. D.J. Schermer (directeur)

Veldwerker(s) en opdrachtgever

Ik verklaar dat het veldwerk onafhankelijk van de opdrachtgever is uitgevoerd conform de eisen van de uitgevoerde BRL en de daarbij behorende protocollen.

Ik verklaar dat de veldwerkzaamheden onafhankelijk van de opdrachtgever is uitgevoerd conform de eisen van de uitgevoerde BRL, waarbij gebruik is gemaakt van interne functiescheiding onder de voorwaarde die het Besluit uitvoeringskwaliteit bodembeheer hieraan stelt.



Dhr. D.J. Schermer
(Geregistreerd veldwerker)

Onafhankelijkheidsverklaring

Bodem Belang bv en opdrachtgever

Tussen Bodem Belang en de opdrachtgever is er geen sprake van een relatie, die de onafhankelijkheid en de integriteit van Bodem Belang zou beïnvloeden en/of de werkzaamheden zou kunnen belemmeren.

Bodem Belang is geen eigenaar van de te keuren grond.



Dhr. D.J. Schermer (directeur)

Veldwerker(s) en opdrachtgever

Ik verklaar dat het veldwerk onafhankelijk van de opdrachtgever is uitgevoerd conform de eisen van de uitgevoerde BRL en de daarbij behorende protocollen.

Ik verklaar dat de veldwerkzaamheden onafhankelijk van de opdrachtgever is uitgevoerd conform de eisen van de uitgevoerde BRL, waarbij gebruik is gemaakt van interne functiescheiding onder de voorwaarde die het Besluit uitvoeringskwaliteit bodembeheer hieraan stelt.



Jente Bootsman
(Geregistreerd veldwerker)

Onafhankelijkheidsverklaring

Bodem Belang bv en opdrachtgever

Tussen Bodem Belang en de opdrachtgever is er geen sprake van een relatie, die de onafhankelijkheid en de integriteit van Bodem Belang zou beïnvloeden en/of de werkzaamheden zou kunnen belemmeren.

Bodem Belang is geen eigenaar van de te keuren grond.



Dhr. D.J. Schermer (directeur)

Veldwerker(s) en opdrachtgever

Ik verklaar dat het veldwerk onafhankelijk van de opdrachtgever is uitgevoerd conform de eisen van de uitgevoerde BRL en de daarbij behorende protocollen.

Ik verklaar dat de veldwerkzaamheden onafhankelijk van de opdrachtgever is uitgevoerd conform de eisen van de uitgevoerde BRL, waarbij gebruik is gemaakt van interne functiescheiding onder de voorwaarde die het Besluit uitvoeringskwaliteit bodembeheer hieraan stelt.



Robin Pronk
(Geregistreerd veldwerker)

Projectnr: 051002736
 Projectnaam: Oostkanaaldijk 6
 Locatie: Maarsen

X: 130929
 Y: 461053

X: 130932
 Y: 461060

Boring: 101

Boring: 102

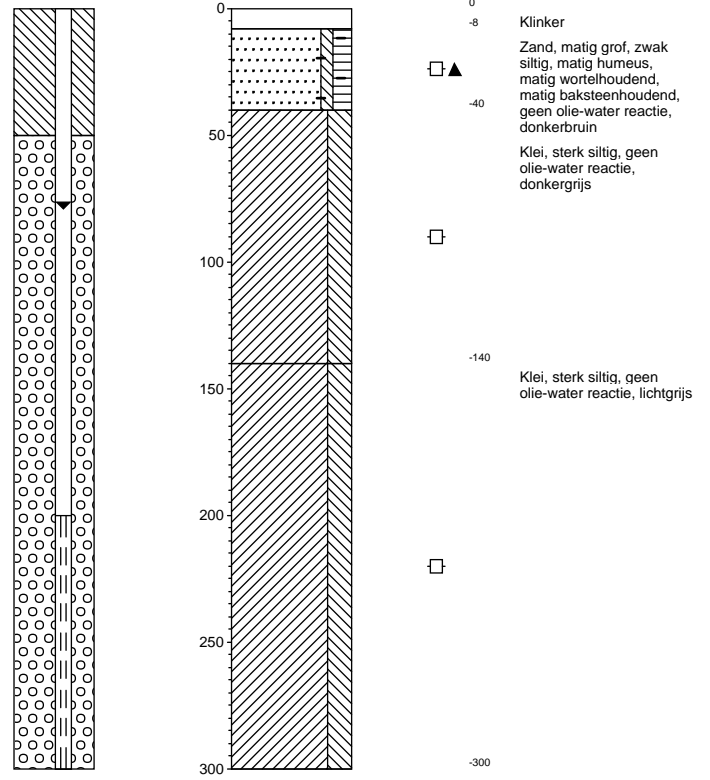
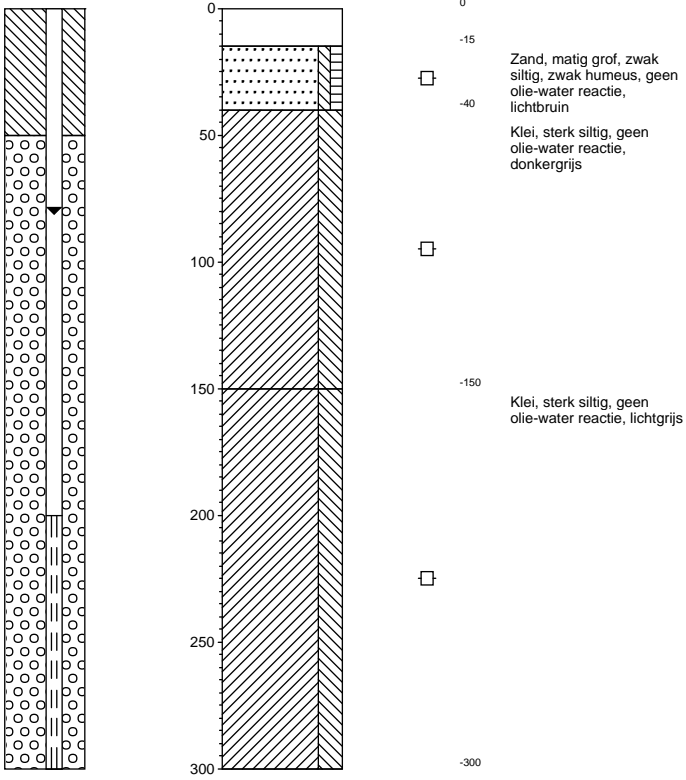

Projectnr: 051002736
 Projectnaam: Oostkanaaldijk 6
 Locatie: Maarsen

X: 130942
 Y: 461061

X: 130938
 Y: 461063

Boring: 103

Boring: 104

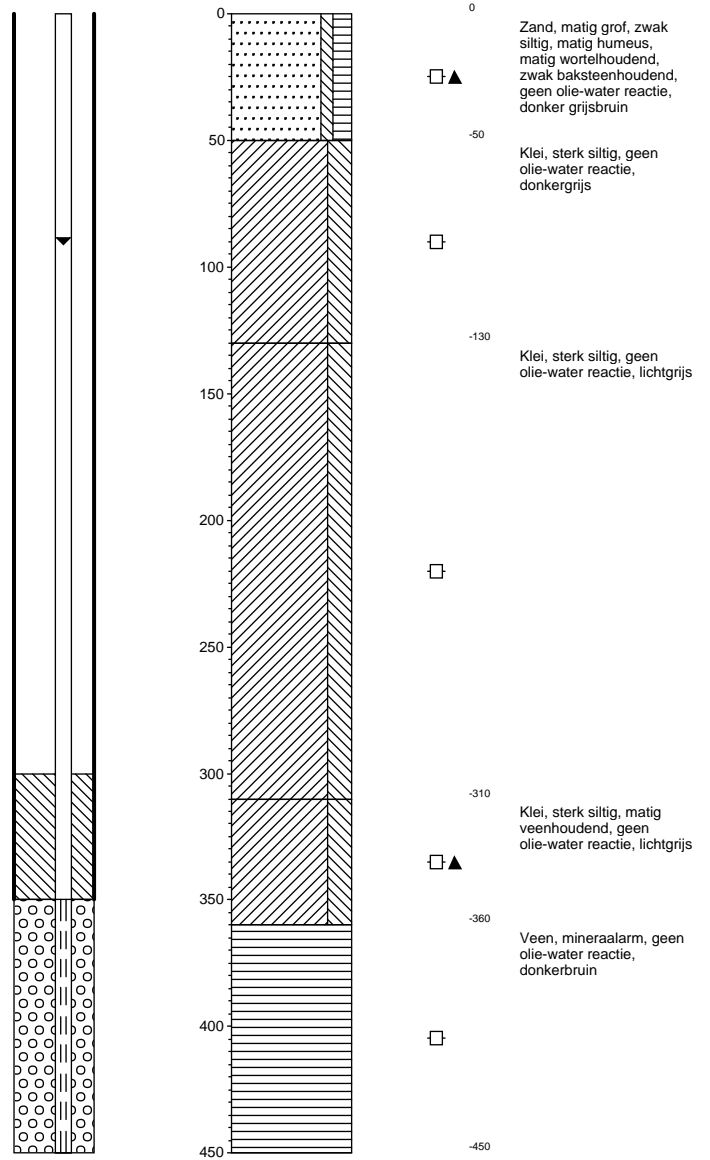
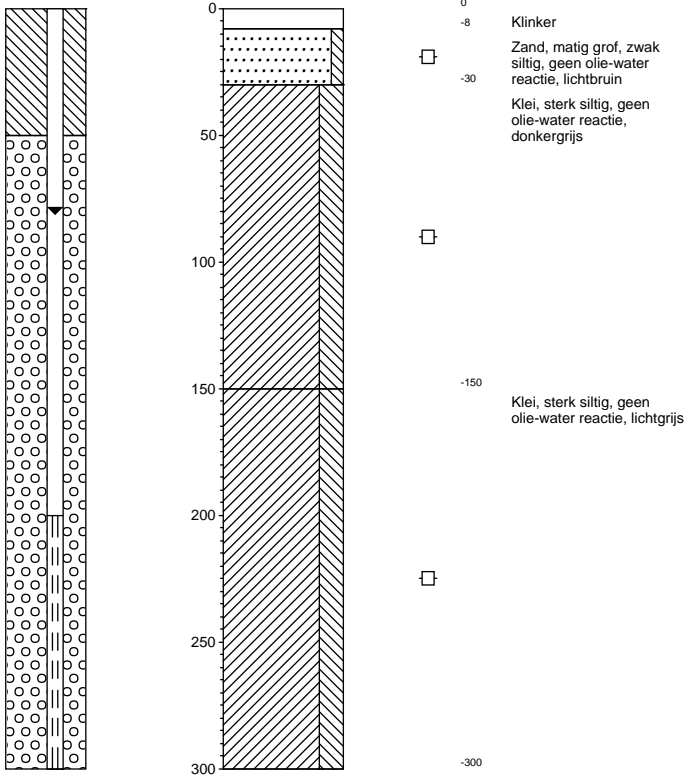

getekend volgens NEN 5104

Datum: 13-07-2015

Projectnr: 051002736
 Projectnaam: Oostkanaaldijk 6
 Locatie: Maarsen

X: 130944
 Y: 461067

X: 130906
 Y: 461010

Boring: 105

Boring: 106

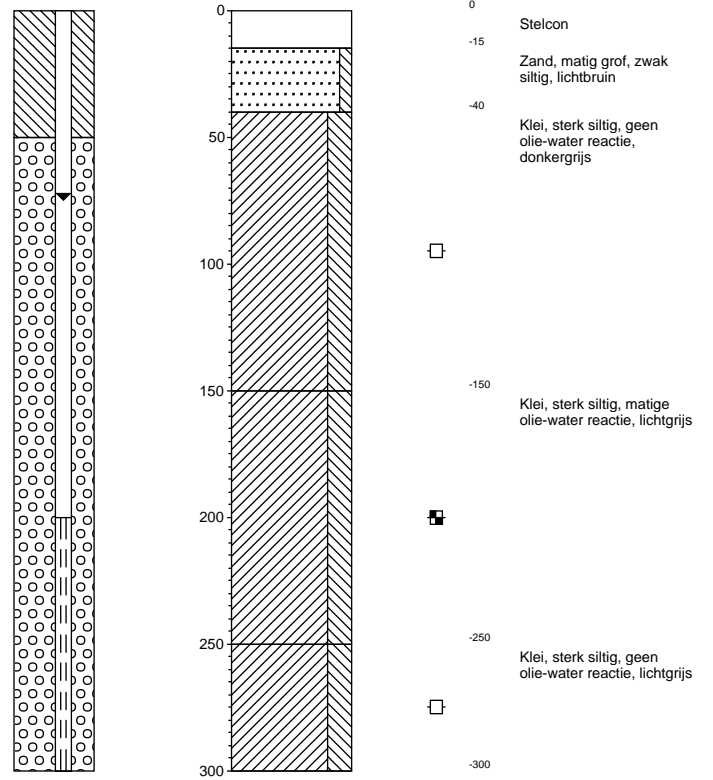
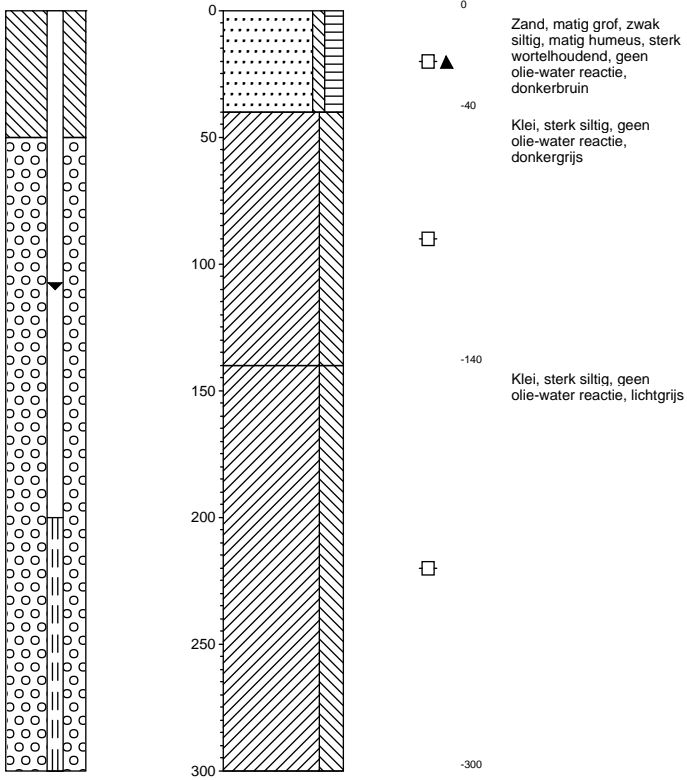

Projectnr: 051002736
 Projectnaam: Oostkanaaldijk 6
 Locatie: Maarsen

X: 130910
 Y: 461015

X: 130905
 Y: 461004

Boring: 107

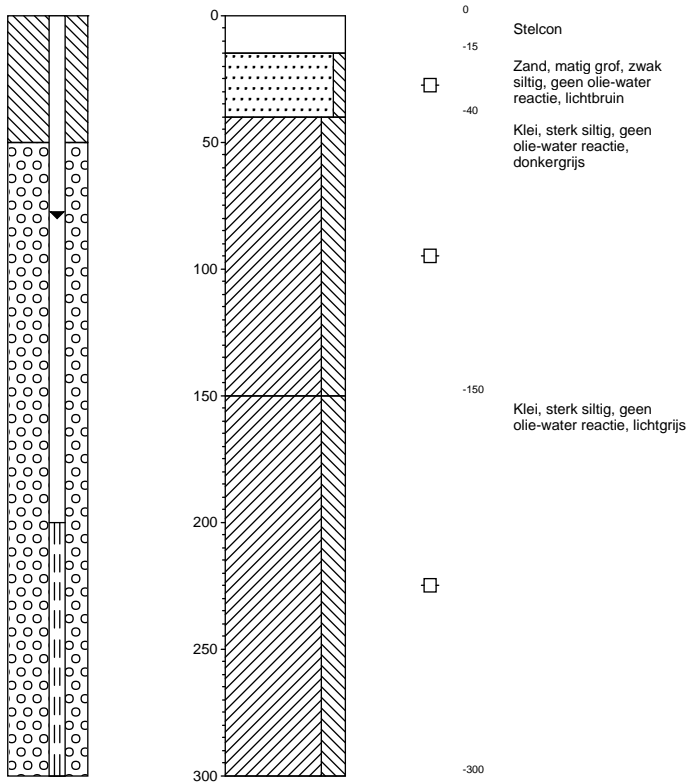

Boring: 108

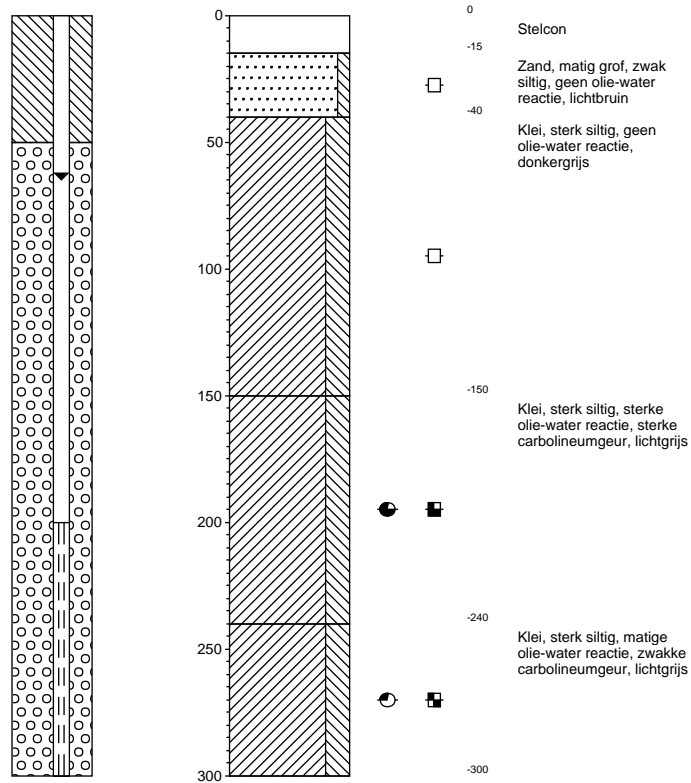

getekend volgens NEN 5104

Datum: 13-07-2015

Projectnr: 051002736
 Projectnaam: Oostkanaaldijk 6
 Locatie: Maarsen

X: 130901
 Y: 461009

X: 130902
 Y: 461009

Boring: 109

Boring: 109b

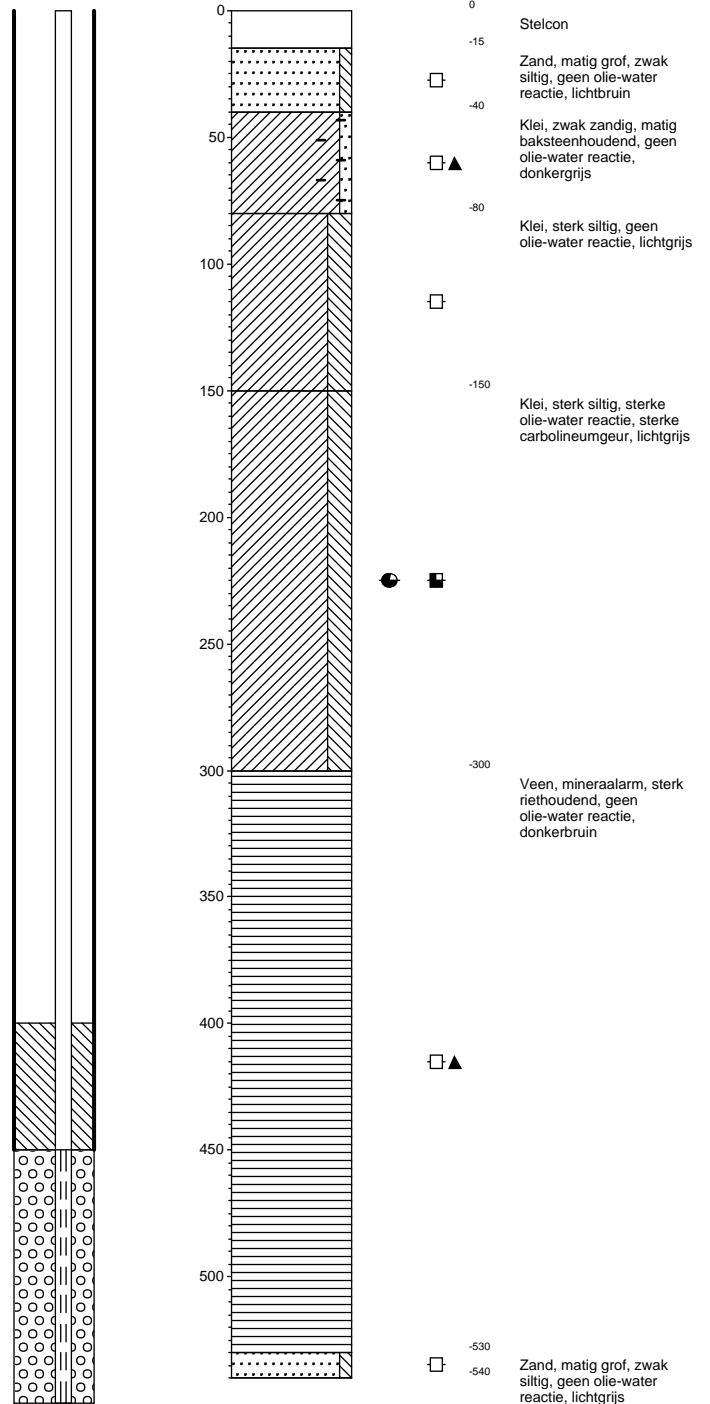
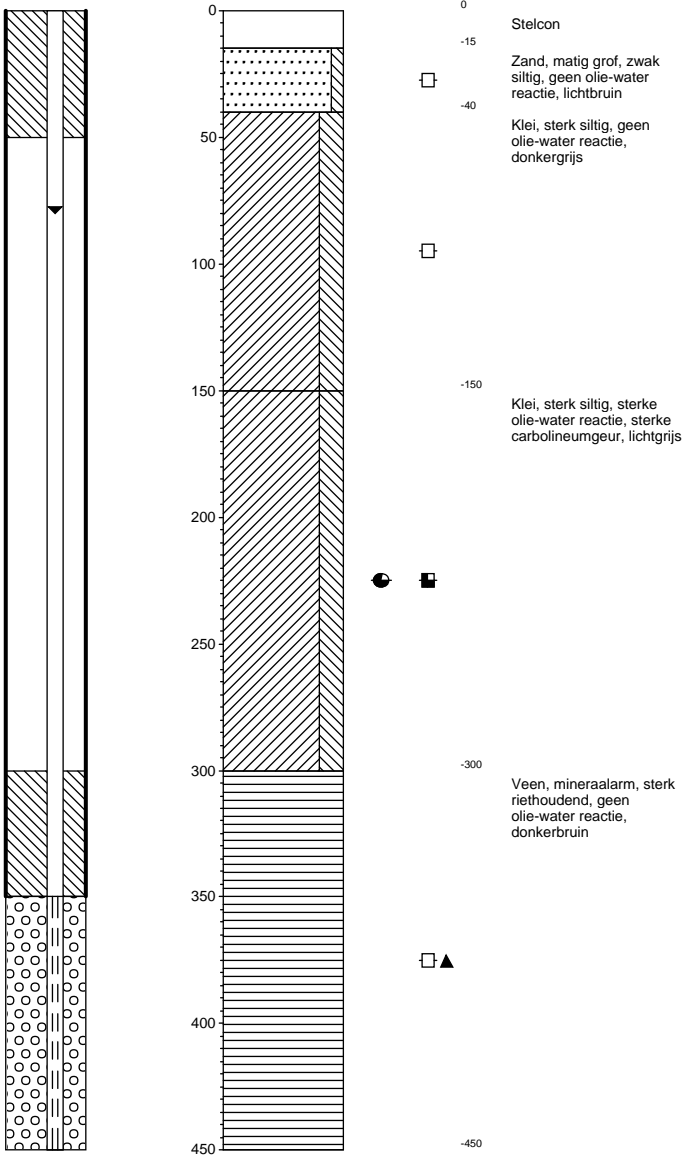

getekend volgens NEN 5104

Datum: 13-07-2015

Projectnr: 051002736
 Projectnaam: Oostkanaaldijk 6
 Locatie: Maarsen

X: 130896
 Y: 461013

X: 130890
 Y: 461003

Boring: 110

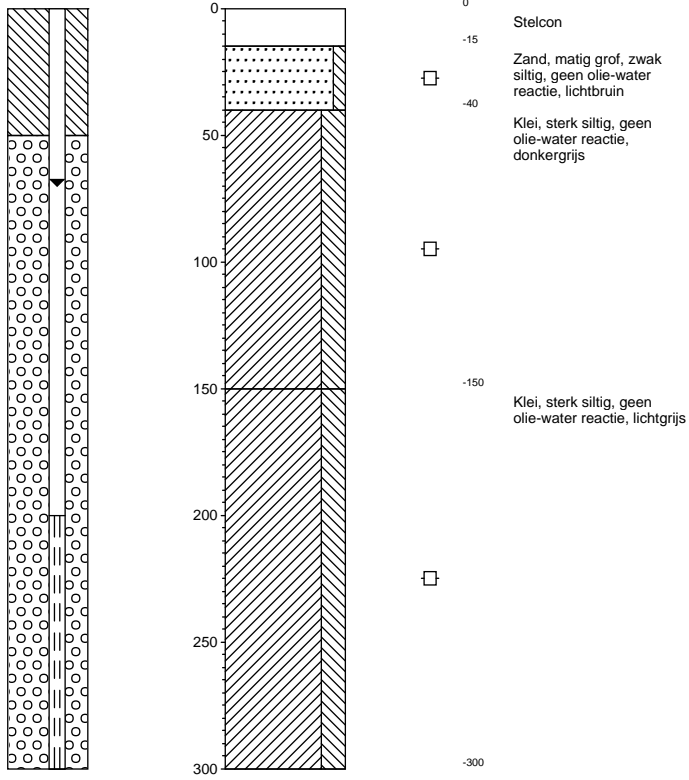

Boring: 111

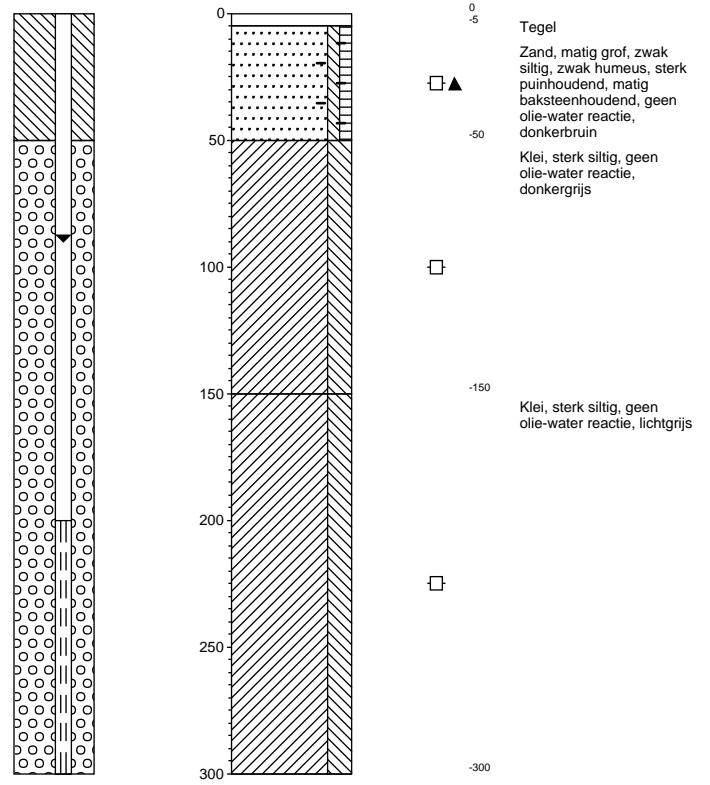

Projectnr: 051002736
 Projectnaam: Oostkanaaldijk 6
 Locatie: Maarsen

X: 130909
 Y: 461000

X: 130906
 Y: 460989

Boring: 112

Boring: 501

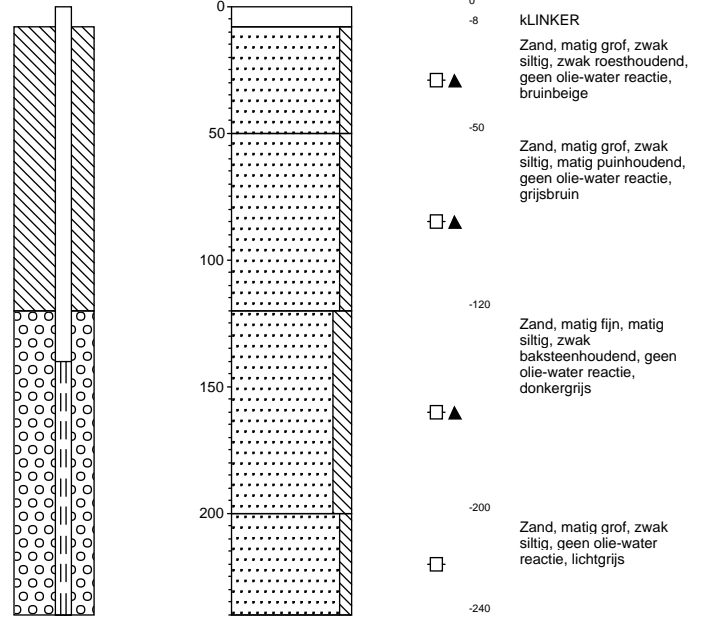
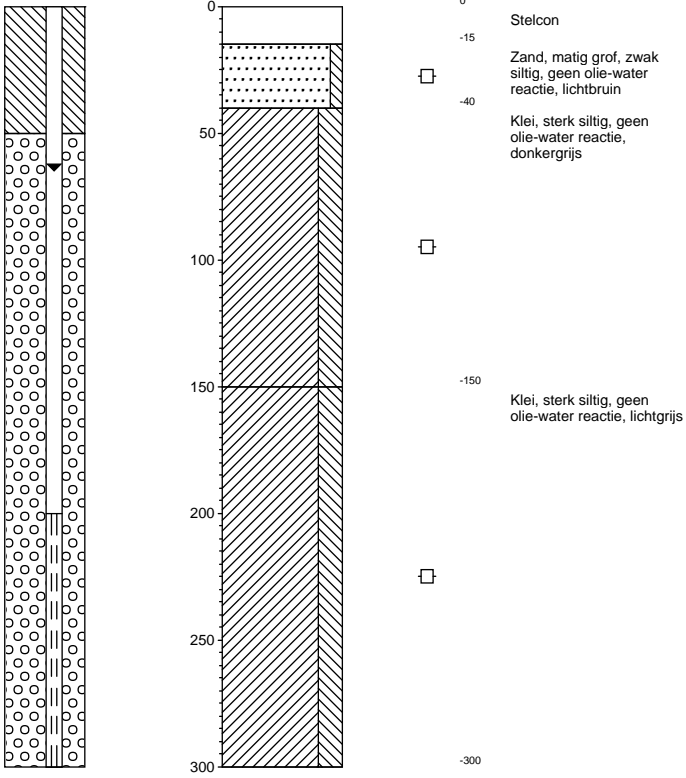

Projectnr: 051002736
Projectnaam: Oostkanaaldijk 6
Locatie: Maarsen

X: 130903
Y: 460987

Boring: 502

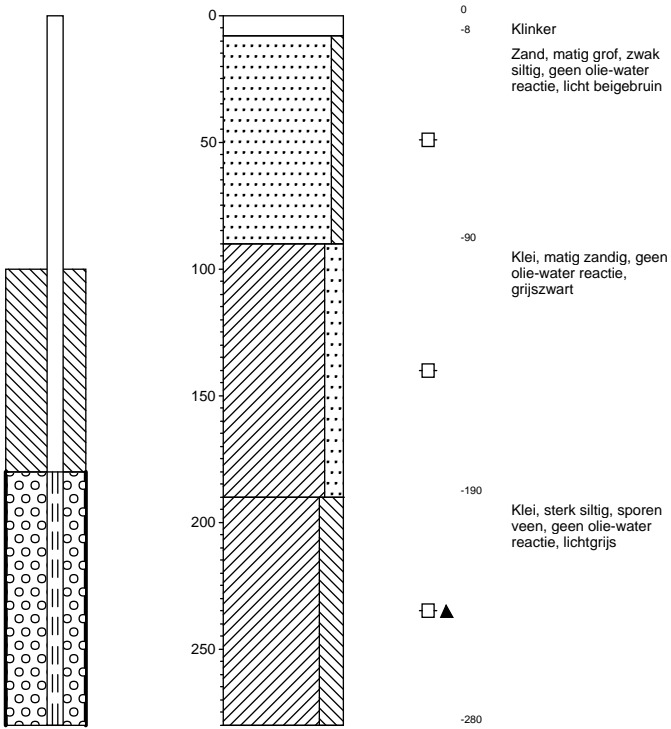

Projectnr: 051002736
 Projectnaam: Oostkanaaldijk 6
 Locatie: Maarsen

X: 130937
 Y: 460981

X: 130945
 Y: 460992

Boring: 01

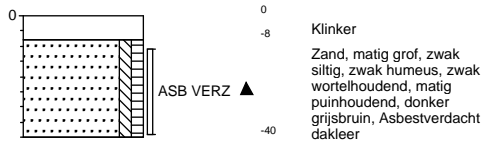

Boring: 02

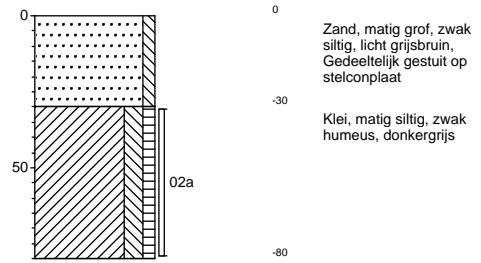

X: 130950
 Y: 460984

X: 130968
 Y: 460995

Boring: 03

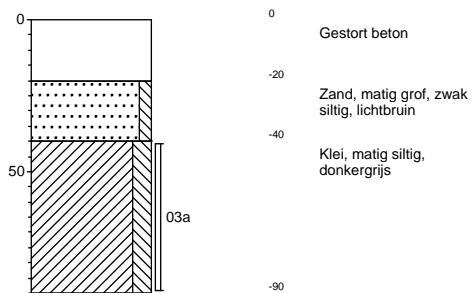

Boring: 04

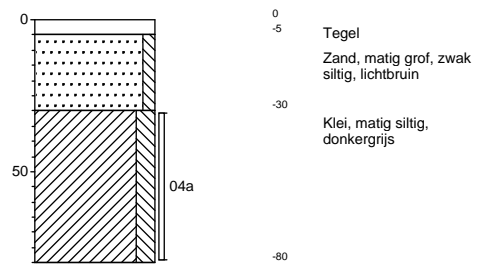

getekend volgens NEN 5104

Datum: 13-07-2015

Projectnr: 051002736
Projectnaam: Oostkanaaldijk 6
Locatie: Maarsen

X: 130976
Y: 461006

X: 130980
Y: 461019

Boring: 05

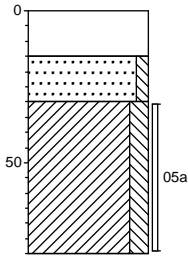

0 Stelcon
-15 Zand, matig grof, zwak siltig, lichtbruin
-30 Klei, matig siltig, donkergrijs
-80

Boring: 06

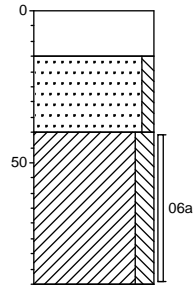

0 Stelcon
-15 Zand, matig grof, zwak siltig, lichtbruin
-40 Klei, matig siltig, donkergrijs
-90

X: 130962
Y: 461059

X: 130962
Y: 461042

Boring: 07

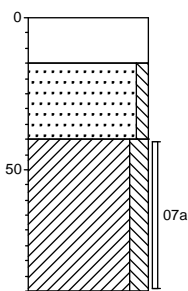

0 Stecon
-15 Zand, matig grof, zwak siltig, lichtbruin
-40 Klei, matig siltig, donkergrijs
-90

Boring: 08

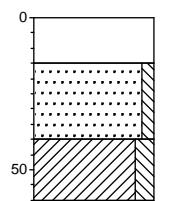

0 Stecon
-15 Zand, matig grof, zwak siltig, lichtbruin
-40 Klei, matig siltig, donkergrijs
-60

Projectnr: 051002736
Projectnaam: Oostkanaaldijk 6
Locatie: Maarsen

X: 130947
Y: 461055

X: 130938
Y: 461047

Boring: 09

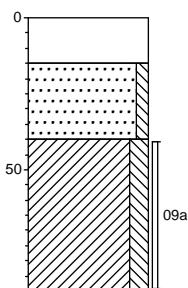

0 Stelcon
-15 Zand, matig grof, zwak siltig, lichtbruin
-40 Klei, matig siltig, donkergrijs
-90

Boring: 10

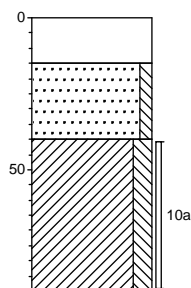

0 Stelcon
-15 Zand, matig grof, zwak siltig, lichtbruin
-40 Klei, matig siltig, donkergrijs
-90

X: 130927
Y: 461049

X: 130906
Y: 461068

Boring: 11

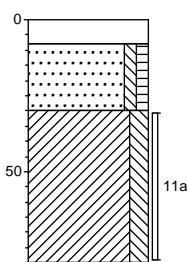

0 Klinker
-8 Zand, matig grof, zwak siltig, zwak humeus, lichtbruin
-30 Klei, matig siltig, donkergrijs
-90

Boring: 12

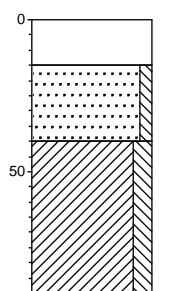

0 Stelcon
-15 Zand, matig grof, zwak siltig, lichtbruin
-40 Klei, matig siltig, donkergrijs
-90

Projectnr: 051002736
 Projectnaam: Oostkanaaldijk 6
 Locatie: Maarsen

X: 130888
 Y: 461052

X: 130920
 Y: 461029

Boring: 13

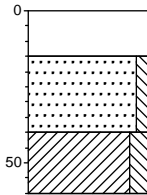

0 Stelcon
 -15 Zand, matig grof, zwak siltig, lichtbruin
 -40
 -50 Klei, matig siltig, donkergrijs
 -60

Boring: 14

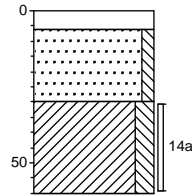

0
 -6 Beton/Tegel
 ▲ Zand, matig grof, zwak siltig, zwak baksteenhoudend, lichtbruin
 -30
 Klei, matig siltig, donkergrijs
 -60

X: 130921
 Y: 461014

X: 130935
 Y: 461033

Boring: 15

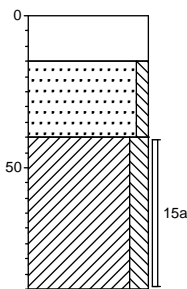

0 Stelcon
 -15 Zand, matig grof, zwak siltig, lichtbruin
 -40
 -50 Klei, matig siltig, donkergrijs
 -90

Boring: 16

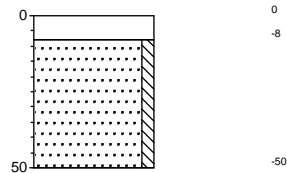

0
 -8 Klinker
 Zand, matig grof, zwak siltig, lichtbruin
 -50

Projectnr: 051002736
Projectnaam: Oostkanaaldijk 6
Locatie: Maarsen

X: 130938
Y: 461018

X: 130922
Y: 461006

Boring: 17

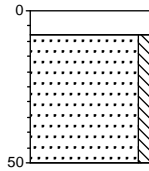

0
-8 Klinker
Zand, matig grof, zwak
siltig, lichtbruin
-50

Boring: 18

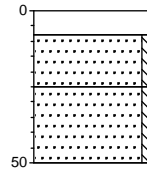

0
-8 Klinker
Zand, matig grof, zwak
siltig, lichtbruin
-25
▲ Zand, matig grof, zwak
siltig, sterk puinhoudend,
grijsbruin
-50

X: 130916
Y: 460999

X: 130912
Y: 460975

Boring: 19

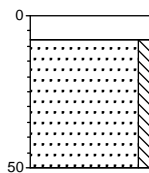

0
-8 Klinker
Zand, matig grof, zwak
siltig, matig puinhoudend,
licht grijsbruin
▲
-50

Boring: 20

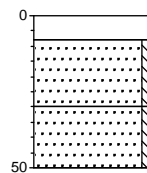

0
-8 Klinker
Zand, matig grof, zwak
siltig, lichtbruin
-30
▲ Zand, matig grof, zwak
siltig, matig puinhoudend,
licht grijsbruin
-50

getekend volgens NEN 5104

Datum: 13-07-2015

Projectnr: 051002736
Projectnaam: Oostkanaaldijk 6
Locatie: Maarsen

X: 130923
Y: 460973

X: 130933
Y: 460979

Boring: 21

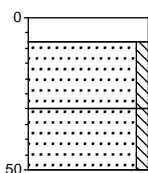

0
-8 Klinker
Zand, matig fijn, zwak siltig, lichtbruin
-30
▲ Zand, matig grof, zwak siltig, matig puinhoudend, grijsbruin
-50

Boring: 22

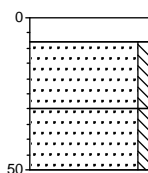

0
-8 Klinker
Zand, matig grof, zwak siltig, lichtbruin
-30
▲ Zand, matig grof, zwak siltig, matig puinhoudend, grijsbruin
-50

X: 130899
Y: 460992

X: 130893
Y: 460992

Boring: 23

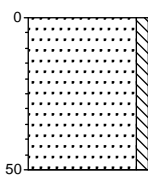

0
▲ Zand, matig grof, zwak siltig, zwak baksteenhoudend, lichtbruin
-50

Boring: 24

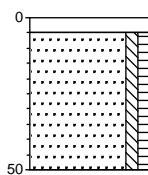

0
-5 Tegel
▲ Zand, matig grof, zwak siltig, zwak humeus, matig puinhoudend, donker grijsbruin
-50

getekend volgens NEN 5104

Datum: 13-07-2015

Projectnr: 051002736
Projectnaam: Oostkanaaldijk 6
Locatie: Maarsen

X: 130893
Y: 461000

X: 130884
Y: 461006

Boring: 25

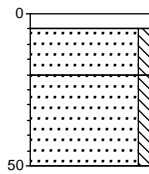

0
-5 Tegel
-20 Zand, matig grof, zwak siltig, lichtbruin
▲ Zand, matig grof, zwak siltig, matig puinhoudend, donker grijsbruin
-50

Boring: 26

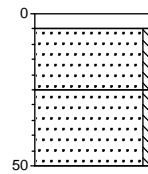

0
-5 Tegel
-25 Zand, matig grof, zwak siltig, lichtbruin
▲ Zand, matig fijn, zwak siltig, matig puinhoudend, donker grijsbruin
-50

X: 130882
Y: 460989

Boring: 27

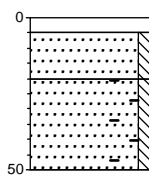

0
-5 Tegel
-20 Zand, matig grof, zwak siltig, lichtbruin
▲ Zand, matig grof, zwak siltig, matig puinhoudend, matig baksteenhoudend, donkergrijs
-50

Projectnr: 051002736
Projectnaam: Oostkanaaldijk 6
Locatie: Maarsen

X: 130901
Y: 460987

X: 130915
Y: 460960

Boring: K1

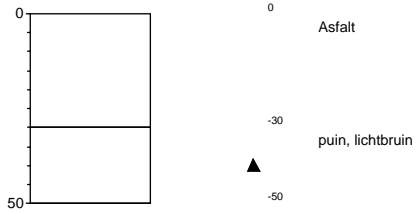

Boring: K2

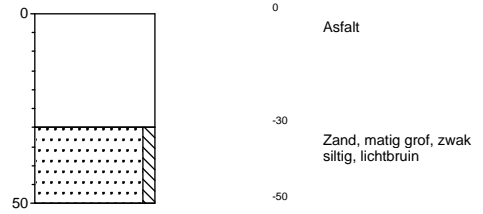

X: 130893
Y: 461021

Boring: K3

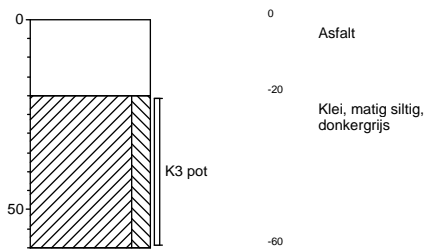

getekend volgens NEN 5104

Datum: 13-07-2015

Legenda (conform NEN 5104)

grind

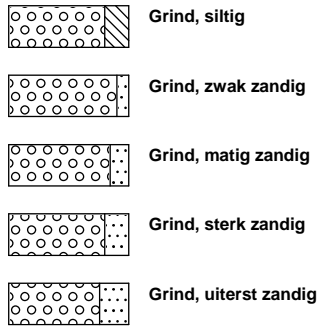

zand

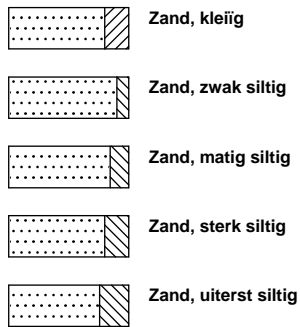

veen

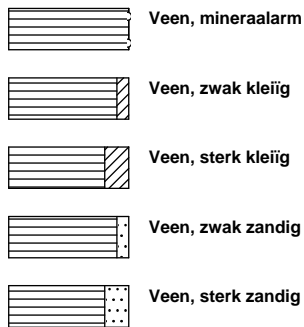

peilbuis

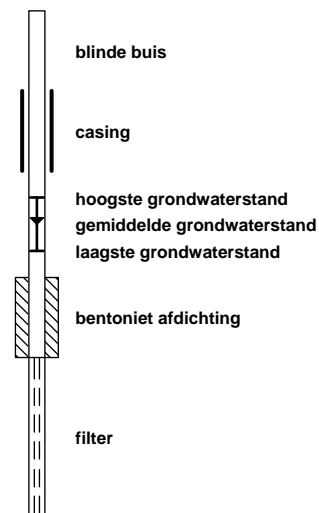

klei



leem

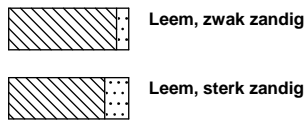

overige toevoegingen

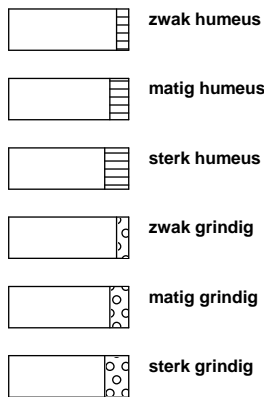

geur



olie

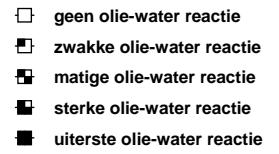

p.i.d.-waarde

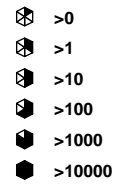

monsters



overig

