



**Akoestisch onderzoek
Bestemmingsplan Buitengebied West
gemeente Bodegraven-Reeuwijk**

Behandeld door: G.E.M. van Opstal
Omgevingsdienst Midden-Holland
Postbus 45
2800 AA Gouda

Opdrachtgever: Gemeente Bodegraven-Reeuwijk

Rapport nummer: 2012183242.

Gouda, 30 januari 2014

Inhoud

1. Inleiding	3
2. Wettelijk kader	4
3. Rekenmodel	6
4. Berekeningsresultaten wegverkeerslawaaï	7
5. Berekeningsresultaten spoorwegverkeerslawaaï	14
6. Cumulatieve geluidsbelasting	16
7. Conclusies	18

Bijlagen

1. Inleiding

In opdracht van de gemeente Bodegraven-Reeuwijk heeft de Omgevingsdienst Midden-Holland een akoestisch onderzoek uitgevoerd ten behoeve van het bestemmingsplan Buitengebied West.

Het bestemmingsplan Buitengebied West betreft een grotendeels conserverend bestemmingsplan, waarbij via een afwijkings- of wijzigingsbevoegdheid op individuele locaties ontwikkelingen mogelijk zijn. De geluidsgevoelige ontwikkelingen bestaan uit diverse woonfuncties zoals woningen, agrarische bedrijfspwoningen en zorgfuncties.

In het onderzoek zijn alle wegen en spoorwegen in het plangebied Buitengebied West met een wettelijke zone betrokken. Per geluidsbron is de geluidsbelasting berekend. Tevens is de cumulatieve geluidsbelasting berekend. De berekende geluidsbelasting is weergegeven door middel van contouren.

In onderstaande figuur is de situering van het plangebied weergegeven .



Figuur 1.1: Situering plangebied

2. Wettelijk kader

De Wet geluidhinder “werkt” met het systeem van zones (aandachtgebieden) rond geluidsbronnen. Voor dit onderzoek zijn de volgende definities uit de Wet geluidhinder van belang ten aanzien van zones en grenswaarden binnen zones.

Omvang van de zone

Een weg heeft in de zin van de Wet geluidhinder een zone wanneer de maximaal toegestane rijsnelheid hoger is dan 30 km/h. Zogenaamde 30 km/h wegen vallen buiten het regime van de Wet geluidhinder. Het spoorwegtraject Utrecht-Alphen aan den Rijn is aangegeven op de geluidplafondkaart. In artikel 1.4a Bgh wordt de omvang van de geluidszone geregeld. De breedte van de zone is afhankelijk van de hoogte van het geluidproductieplafond.

Geluidsgevoelige bestemmingen

Onder geluidsgevoelige bestemmingen wordt verstaan (Art. 1 Wgh):

- ◆ Woningen
- ◆ Onderwijsgebouwen en kinderdagverblijven
- ◆ Ziekenhuizen en verpleeghuizen
- ◆ Geluidsgevoelige terreinen (woonwagenstandplaatsen en ligplaatsen voor woonschepen)

Grenswaarden Wet geluidhinder

In onderstaande tabel zijn de voorkeursgrenswaarden en maximale grenswaarden voor de mogelijke geluidsgevoelige bestemmingen in het plangebied weergegeven.

Tabel 2-1: voorkeursgrenswaarden (vgw) en maximale grenswaarden wegverkeerslawaaai buitengebied

bestemming	Weg	Vgw [dB]	Maximale grenswaarden [dB]
Woningen en andere geluidsgevoelige gebouwen	Lokale en provinciale wegen	48	53
	Auto(snel)wegen	48	53
Agrarische bedrijfswoningen	Lokale en provinciale wegen	48	58
	Auto(snel)wegen	48	58
Vervangende nieuwbouw	Lokale en provinciale wegen	48	58
	Auto(snel)wegen	48	63

Tabel 2-2: voorkeursgrenswaarden (vgw) en maximale grenswaarden spoorwegverkeerslawaaai (art. 4.9 Bgh)

bestemming	Vgw [dB]	Maximale grenswaarden [dB]
Woningen en andere geluidsgevoelige gebouwen	55	68

Gemeentelijk beleid t.a.v. Hogere waarden

Bij realisatie van nieuwe geluidsgevoelige bestemmingen dient de geluidsbelasting ten hoogste de voorkeursgrenswaarde te bedragen. Als uit onderzoek blijkt dat hier niet aan voldaan kan worden en maatregelen onvoldoende doeltreffend zijn ofwel overwegende bezwaren ontmoeten van stedenbouwkundige, verkeerskundige, vervoerskundige, landschappelijke of financiële aard kan in sommige gevallen een Hogere Waarde worden vastgesteld. Ter bepaling of deze Hogere Waarde inderdaad kan worden vastgesteld is de *Beleidsregel Hogere Waarden regio Midden-Holland* (16 april 2012) door de gemeente Bodegraven-Reeuwijk op 29 mei 2012 vastgesteld.

Toepassen correcties wegverkeerslawaai

Voordat de berekende geluidsbelasting voor het wegverkeerslawaai getoetst wordt aan de grenswaarden uit de Wet geluidhinder dienen deze gecorrigeerd te worden overeenkomstig artikel 110g wgh jo artikel 3.4 van het Reken en Meetvoorschrift. De correctie wordt toegepast omdat door de wetgever aangenomen wordt dat de voertuigen in de toekomst stiller zullen worden. De correctie is afhankelijk van de rijnsnelheid en bedraagt:

- 2 dB voor wegen waarvoor de representatief te achten snelheid van lichte motorvoertuigen 70 km/uur of meer bedraagt;
- 5 dB voor de overige wegen.

De aftrek conform artikel 3.5 van het Reken en meetvoorschrift (aftrek op basis van de wegdekcorrectie) is toegepast, voor de wegen met de wegdektypen Zeer Open asfaltbeton (ZOAB) en 2-laags ZOAB 1 dB.

3. Rekenmodel

Invoer model

Wegen

Als uitgangspunt voor de berekeningen wegverkeerslawaai is gebruik gemaakt van de RVMH versie 2.2 van de gemeente Bodegraven-Reeuwijk voor het jaar 2025. Voor wat betreft de verkeersintensiteiten van de Rijksweg A12 en de Rijksweg N11 is gebruik gemaakt van het Geluidregister Rijkswaterstaat.

Spoorwegen

Als uitgangspunt voor de berekeningen railverkeerslawaai is gebruik gemaakt van de geluidproductieplafonds uit het Geluidregister Spoor van juni 2013.

De verkeersgegevens zijn in onderstaande tabel weergegeven. In het bijlagenrapport zijn de uitgebreide invoergegevens, alsmede een overzicht van het rekenmodel opgenomen.

Tabel 3-1: overzicht wegen met zonebreedte en etmaalintensiteit

Weg	Zonebreedte	Etmaalintensiteit [mvt/etm]
A12	600	GPP uit geluidregister
N11	400	GPP uit geluidregister
JC Hoogendoornlaan	250	1.954
Oud Reeuwijkseweg	250	2.804
Nieuwdorperweg	250	2.645
Tempeldijk	250	1.623
N459 (Goudseweg 50 km/uur)	250	26.120
N459 (Goudseweg 80 km/uur)	250	26.120
N459 (Rondweg Reeuwijk)	250	15.041
Kerkweg	250	1.036
Schinkeldijk	250	2.279
Middelweg	250	1.623
Middelburgseweg	250	623
Oud Bodegraafseweg	250	326
Reewal	250	2.600
Zwarteweg	250	1.717
Rondweg Boskoop (deels)	250	1.596
Zijdeweg	250	1.038
Kaagjesland	250	2.419
Warmoeskade	250	973
Voshol	250	969

In de RVMH kunnen voor verschillende weggedeelten andere etmaalintensiteiten opgenomen zijn. In deze tabel is de hoogste etmaalintensiteit van het betreffende wegvak weergegeven.

Rekenmethode en -programma

De berekeningen zijn uitgevoerd met Geomilieu versie 2.30. De gevolgde rekenmethode voor het bepalen van de geluidsbelasting is conform de Standaard Rekenmethode II van het Reken- en meetvoorschrift geluid 2012. Er is gerekend op een hoogte van 5 meter.

4. Berekeningsresultaten wegverkeerslawaai

In onderstaande figuren 4-1 tot en met 4-3 zijn de geluidscontouren van de verschillende in het onderzoek betrokken wegen weergegeven. Voor het wegverkeerslawaai is er een onderscheid in 3 verschillende situaties:

Situatie 1: burgerwoningen, bedrijfswoningen en andere geluidsgevoelige gebouwen

Situatie 2: agrarische bedrijfswoningen en vervangende nieuwbouw

Situatie 3: vervangende nieuwbouw van geluidsgevoelige bestemmingen in de zone van de A12 en N11.

Geluidscontouren situatie 1.

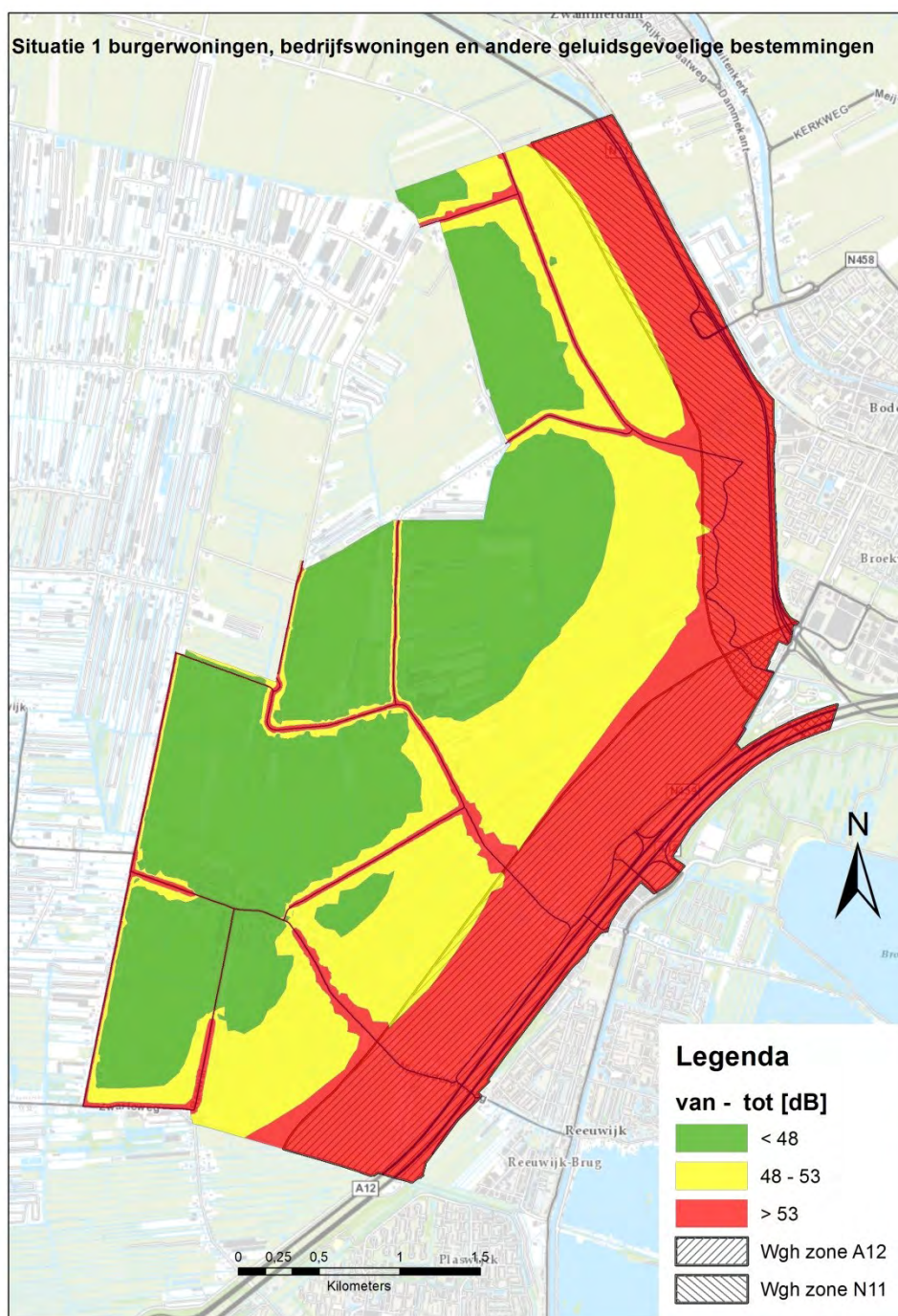

Figuur 4-1: Geluidscontouren wegverkeerslawaai situatie 1 inclusief aftrek art. 110g Wgh

- rode gebieden hebben een geluidsbelasting van meer dan 53 dB Lden;
- oranje gebieden hebben een geluidsbelasting tussen de 48 en 53 dB Lden;
- groene gebieden hebben een geluidsbelasting van minder dan 48 dB Lden.

Geluidscontouren situatie 2

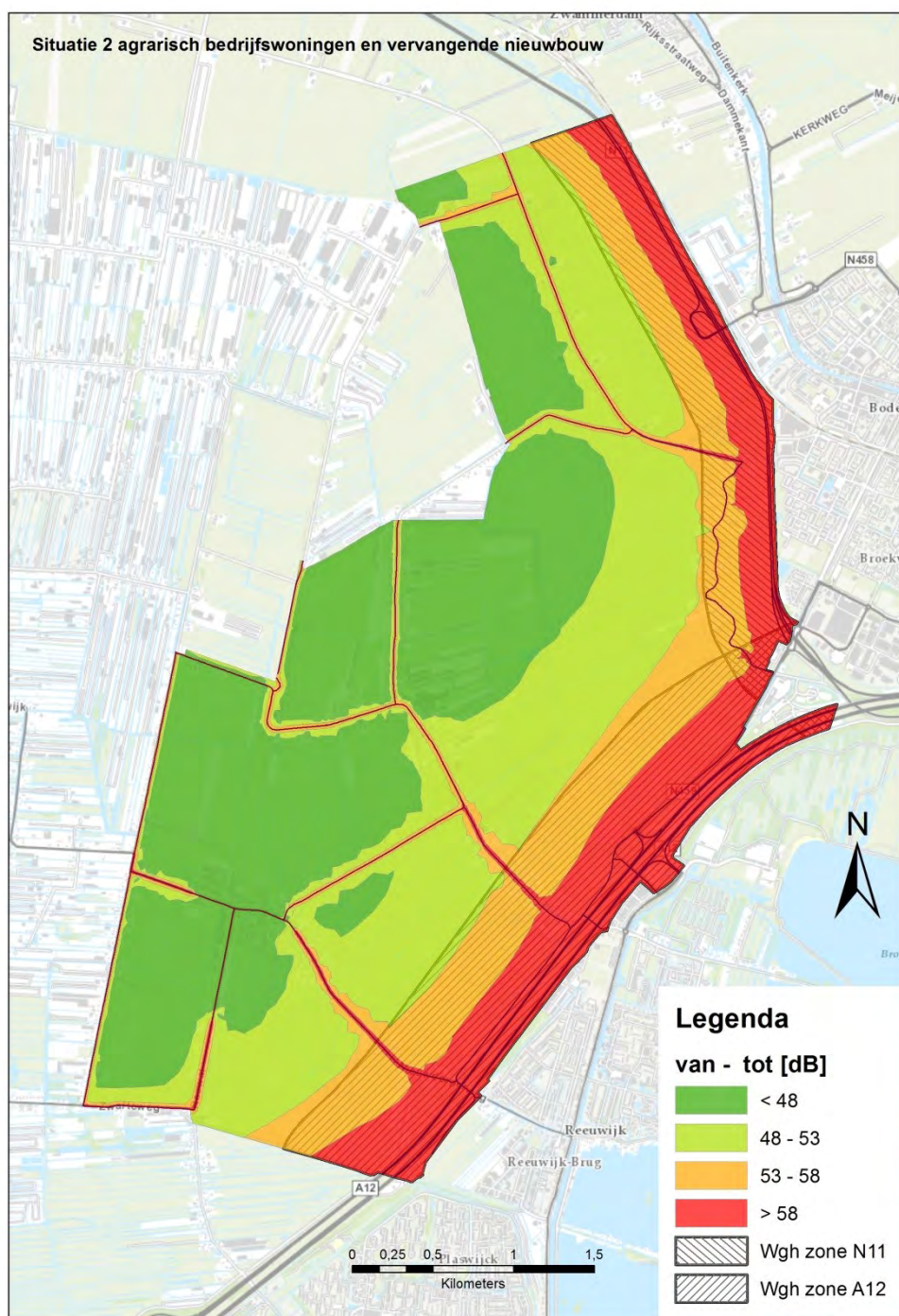

Figuur 4-2: Geluidscontouren wegverkeerslawaai situatie 2 inclusief aftrek art. 110g Wgh

- rode gebieden hebben een geluidsbelasting van meer dan 58 dB Lden;
- oranje gebieden hebben een geluidsbelasting tussen de 53 en 58 dB Lden;
- lichtgroene gebieden hebben een geluidsbelasting tussen de 48 en 53 dB Lden;
- groene gebieden hebben een geluidsbelasting van minder dan 48 dB Lden.

Geluidscontouren situatie 3

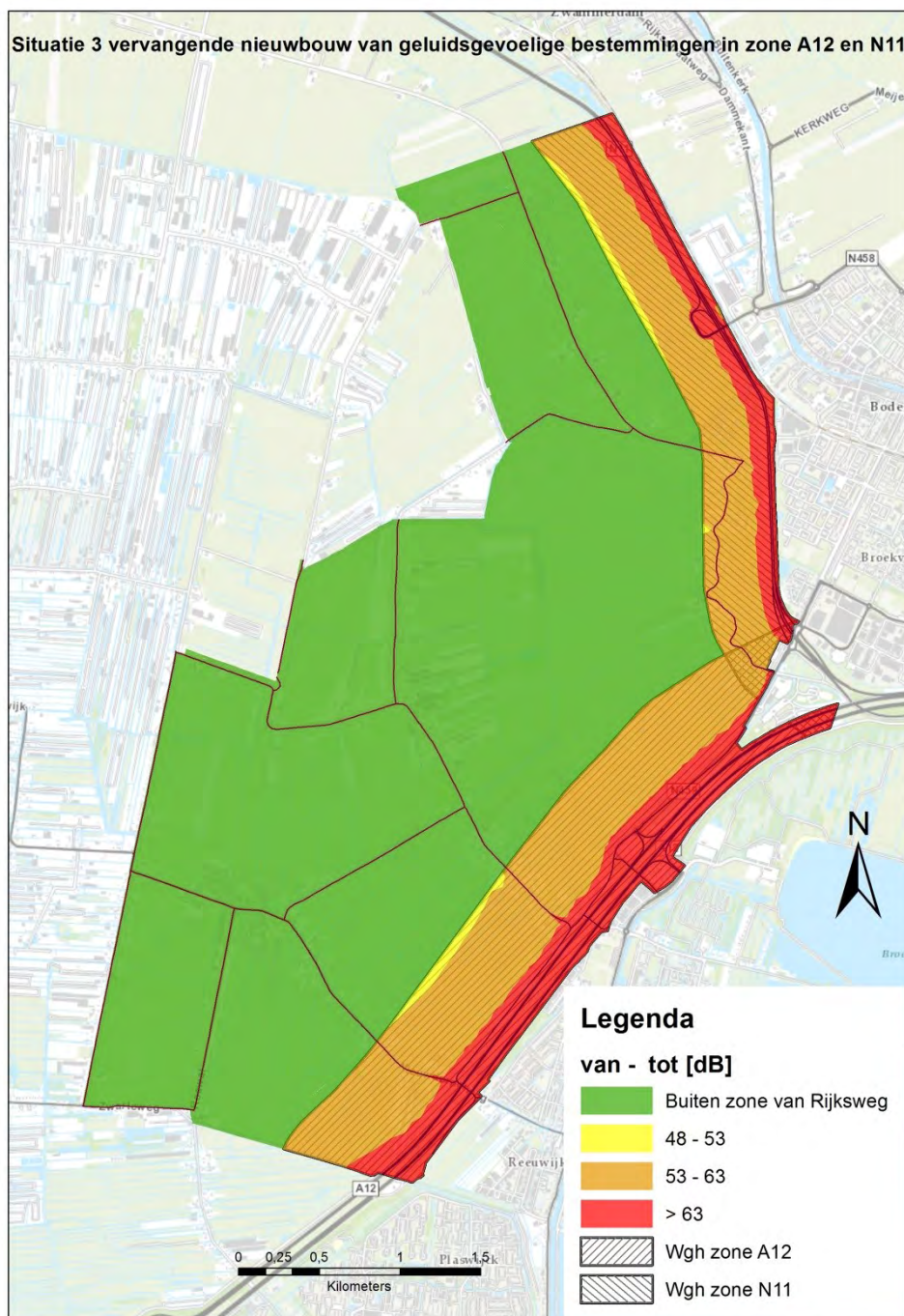

Figuur 4-3: Geluidscontouren wegverkeerslawaai situatie 3 inclusief aftrek art. 110g Wgh

- rode gebieden hebben een geluidsbelasting van meer dan 63 dB Lden;
- oranje gebieden hebben een geluidsbelasting tussen de 53 en 63 dB Lden;
- groene gebieden hebben een geluidsbelasting van minder dan 48 dB Lden.

De contouren zullen worden opgenomen op de verbeelding behorende bij het bestemmingsplan. Slechts ter indicatie van de afstanden tot de verschillende contouren zijn deze in onderstaande tabellen opgenomen. .

In tabel 4-1 is de globale afstand tot de 48 dB en 53 dB contour weergegeven als gevolg van de wegen in het buitengebied.

Tabel 4-1: Geluidscontouren buitengebied voor nieuwbouw in meters voor situatie 1

weg	48 dB	53 dB
A12	*	500
N11	*	360
JC Hoogendoornlaan	49	28
Oud Reeuwijkseweg	71	43
Nieuwdorperweg	66	40
Tempeldijk	52	28
N459 (Goudseweg 50 km/uur)	220	115
N459 (Goudseweg 80 km/uur)	434	217
N459 (Rondweg Reeuwijk)	251	121
Kerkweg	43	21
Schinkeldijk	49	26
Middelweg	47	26
Middelburgseweg	24	15
Oud Bodegraafseweg	29	8
Reewal	72	33
Zwarteweg	54	25
Rondweg Boskoop (deels)	45	24
Zijdeweg	35	12
Warmoeskade	40	17
Kaagjesland 60 km/uur	55	25
Voshol	43	20

*Binnen de zone van de A12 en de N11 wordt de waarde van 48 dB overschreden.

In tabel 4-2 is de globale afstand tot de 58 dB contour weergegeven als gevolg van de wegen in het buitengebied.

Tabel 4-2: Geluidscontouren buitengebied voor vervangende nieuwbouw en agrarische bedrijfswoningen in meters situatie 2

weg	58 dB
A12	200
N11	150
JC Hoogendoornlaan	7
Oud Reeuwijkseweg	18
Nieuwdorperweg	16
Tempeldijk	*
N459 (Goudseweg 50 km/uur)	60
N459 (Goudseweg 80 km/uur)	108
N459 (Rondweg Reeuwijk)	61
Kerkweg	*
Schinkeldijk	*
Middelweg	*
Middelburgseweg	*
Oud Bodegraafseweg	*
Reewal	11
Zwarteweg	7
Rondweg Boskoop (deels)	5
Zijdeweg	*
Warmoeskade	*
Kaagjesland 60 km/uur	10
Voshol	*

*langs deze wegen is de geluidsbelasting niet hoger dan 53 dB.

In tabel 4-3 is de globale afstand tot de 63 dB contour weergegeven als gevolg van de Rijkswegen langs het plangebied.

Tabel 4-3: Geluidscontouren buitengebied voor vervangende nieuwbouw langs Rijkswegen in meters situatie 3

weg	63 dB
A12	105
N11	90

Bespreking berekeningsresultaten wegverkeerslawaai

Een aanvraag om omgevingsvergunning wordt getoetst aan het bestemmingsplan. Als een aangevraagd bouwplan voldoet aan de regels van de bestemmingsplan wordt niet getoetst aan de geluidscontouren. Wanneer een aanvraag betrekking heeft op een geluidsgevoelige bestemming en vergunning kan alleen worden verleend na toepassing van een binnenplanse afwijkingsbevoegdheid, vindt toetsing plaats aan de geluidscontouren.

Bij een geluidbelasting minder dan 48 dB wegverkeerslawaai kunnen geluidsgevoelige bestemmingen zondermeer gebouwd worden.

Op basis van het geluidsbeleid kunnen geluidsgevoelige bestemmingen bij een geluidbelasting tussen de 48 dB en de 53 dB zonder aanvullende voorwaarden gebouwd worden. Er kunnen vanuit het bouwbesluit wel aanvullende eisen aan de geluidswering van de gevel worden gesteld.

Bij een geluidbelasting van meer dan 53 dB kan alleen gebouwd worden als er voldaan wordt aan de aanvullende voorwaarden, zoals gesteld in het hogere waarde besluit. Dit houdt in dat tenminste 1 gevel geluidsluw dient te zijn (geluidbelasting minder dan 48 dB wegverkeerslawaai). Aan de geluidsluwe gevel dient tenminste 1 verblijfsruimte te liggen, bij voorkeur de slaapkamer. Daarnaast dient van de aanwezige buitenruimten, tenminste 1 buitenruimte aan de geluidsluwe gevel te liggen. Bij een overschrijding van de maximale grenswaarde kunnen in principe geen geluidsgevoelige bestemmingen gebouwd worden. Bouwen in een gebied waar de maximale grenswaarde wordt overschreden is alleen mogelijk als de initiatiefnemer zodanige voorzieningen treft dat toch aan de verleende hogere waarde kan worden voldaan (denk daarbij aan een dove gevel, afscherming, geluidswalwoning etc).

Maatregelen

Het bestemmingsplan Buitengebied West is een grotendeels conserverend plan. Ontwikkelingen die mogelijk zijn zullen vooral bestaan uit het vervangen van bestaande woningen of nieuwbouw in het kader van de ruimte-voor-ruimteregeling. Bij overschrijding van de voorkeurgrenswaarde en vaststellen van hogere waarden zullen maatregelen afgewogen moeten worden. Bronmaatregelen, in de vorm van geluidsreducerend asfalt, zijn financieel niet doelmatig. De bebouwing in het buitengebied is altijd verspreid gelegen. Bij de bouw van een individuele woning zal het wegdek van de gehele weg of wegen moeten worden vervangen om een lappendeken aan verschillende soorten asfalt te voorkomen. Overdrachtsmaatregelen in de vorm van geluidsschermen zijn vanuit landschappelijk oogpunt niet wenselijk langs de wegen in het buitengebied. De Rijkswegen A12 en N11 zijn reeds voorzien van geluidsreducerend asfalt en deels van geluidsschermen.

5. Berekeningsresultaten spoorwegverkeerslawaai

In onderstaande figuur 5-1 zijn de geluidscontouren als gevolg van de spoorlijn Utrecht- Alphen aan den Rijn weergegeven.

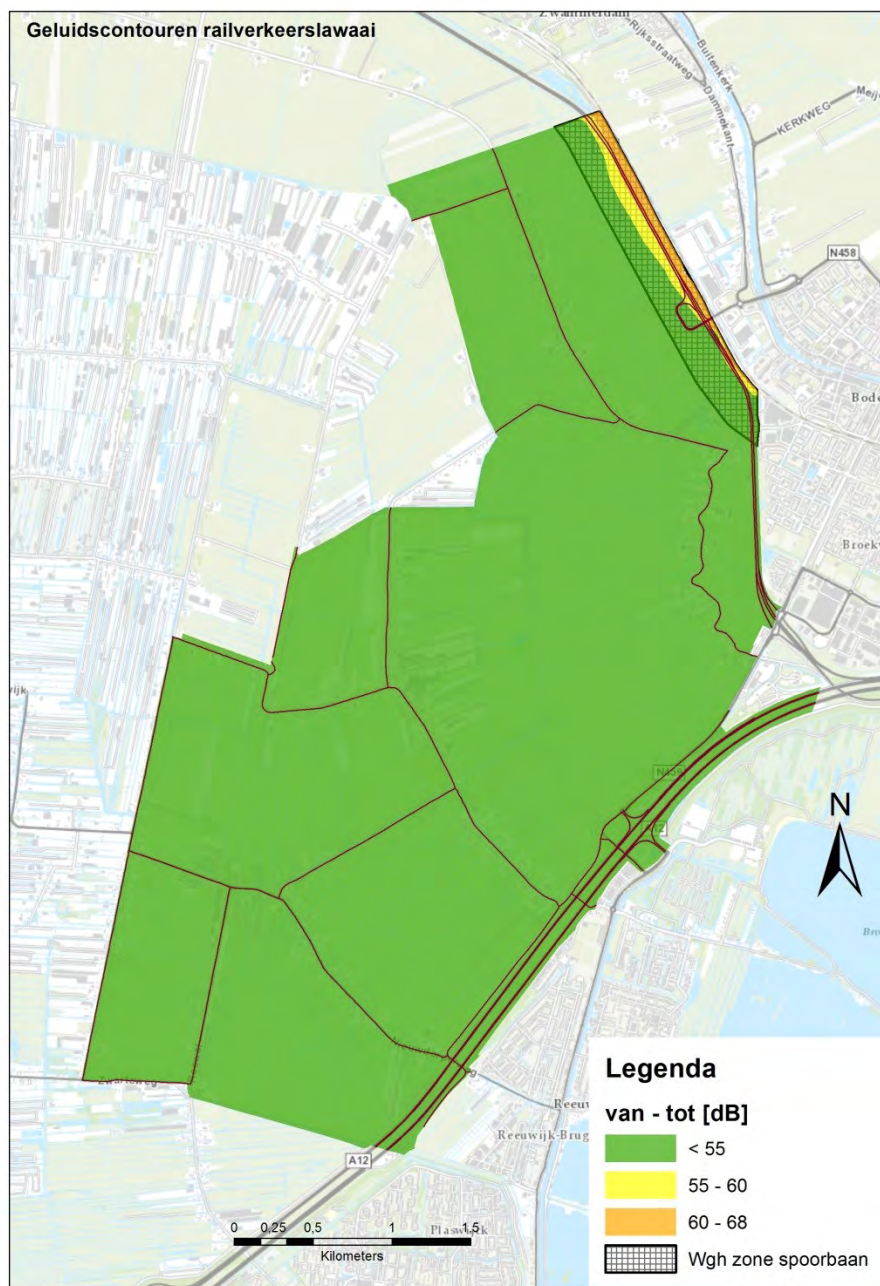

Figuur 5-1: Geluidscontouren ten gevolge van de spoorlijn Utrecht-Alphen aan den Rijn

- oranje gebieden hebben een geluidsbelasting tussen de 60 en 68 dB Lden;
- gele gebieden hebben een geluidsbelasting tussen de 55 en 60 dB Lden;
- groene gebieden hebben een geluidsbelasting van minder dan 55 dB Lden.

De 55 dB contour is globaal op 170 meter van het spoor gelegen en de 60 dB contour op globaal 80 meter. Het gebied met een geluidsbelasting boven de 60 dB is gelegen over het grondgebied van de N11, daar zal woningbouw niet mogelijk zijn.

Bespreking berekeningsresultaten

Een aanvraag om omgevingsvergunning wordt getoetst aan het bestemmingsplan. Als een aangevraagd bouwplan voldoet aan de regels van de bestemmingsplan wordt niet getoetst aan de geluidscontouren. Wanneer een aanvraag betrekking heeft op een geluidsgevoelige bestemming en vergunning kan alleen worden verleend na toepassing van een binnenplanse afwijkingsbevoegdheid, vindt toetsing plaats aan de geluidscontouren.

Bij een geluidbelasting minder dan 55 dB kunnen geluidsgevoelige bestemmingen zondermeer gebouwd worden.

Op basis van het geluidsbeleid kunnen tussen de 55 dB en de 60 dB geluidsgevoelige bestemmingen zonder aanvullende voorwaarden gebouwd worden. Er kunnen vanuit het bouwbesluit wel aanvullende eisen aan de geluidswering van de gevel worden gesteld.

Bij een geluidsbelasting van meer dan 60 dB kan alleen gebouwd worden als er voldaan wordt aan de aanvullende voorwaarden, zoals gesteld in het hogere waarde besluit. Dit houdt in dat tenminste 1 gevel geluidsluw dient te zijn (geluidsbelasting minder dan 55 dB). Aan de geluidsluwe gevel dient tenminste 1 verblijfsruimte te liggen, bij voorkeur de slaapkamer. Daarnaast dient van de aanwezige buitenruimten, tenminste 1 buitenruimte aan de geluidsluwe gevel te liggen.

Bij een overschrijding van de maximale grenswaarde kunnen in principe geen geluidsgevoelige bestemmingen gebouwd worden. Bouwen in een gebied waar de maximale grenswaarde wordt overschreden is alleen mogelijk als de initiatiefnemer zodanige voorzieningen treft dat toch aan de verleende hogere waarde kan worden voldaan (denk daarbij aan een dove gevel, afscherming, geluidswalwoning etc).

Maatregelen spoorwegverkeer

Ontwikkelingen die mogelijk zijn zullen vooral bestaan uit het vervangen van bestaande woningen of nieuwbouw in het kader van de ruimte-voor-ruimteregeling. Bij overschrijding van de voorkeurgrenswaarde en vaststellen van hogere waarden zullen maatregelen afgewogen moeten worden. Bronmaatregelen, in de vorm van raildempers, zijn financieel niet doelmatig. Bebouwing in het buitengebied is altijd verspreid gelegen zodat raildempers over een lengte van enkele honderden meter moeten worden aangelegd. De kosten van raildempers bedragen circa € 300,- per meter enkel spoor. Door de verspreid liggende bebouwing zullen ook overdrachtsmaatregelen in de vorm van geluidsschermen financieel niet doelmatig zijn.

6. Cumulatieve geluidsbelasting

Wettelijk kader

Bij wijziging of vaststelling van een bestemmingsplan binnen zones van meerdere geluidsbronnen dient, op grond van het gestelde in artikel 110f van de Wet geluidhinder, onderzoek te worden gedaan naar de cumulatieve geluidsbelasting vanwege de verschillende geluidsbronnen. Dit onderzoek moet worden uitgevoerd als van meerdere geluidsbronnen de voorkeursgrenswaarde uit de Wet geluidhinder wordt overschreden.

Burgemeester en Wethouders mogen alleen een hogere waarden vast te stellen indien de gecumuleerde geluidsbelasting niet zal leiden tot een naar hun oordeel onaanvaardbare geluidsbelasting.

Om te kunnen bepalen wat onaanvaardbaar is wordt getoetst aan de *Beleidsregel Hogere Waarden Regio Midden-Holland*. In deze beleidsregel zijn voorwaarden gesteld aan het vaststellen van Hogere Waarden. Eén van de voorwaarden betreft de eis dat gevoelige bestemmingen bij hogere waarden van 53 en 60 dB voor respectievelijk wegverkeer en railverkeer en hoger ten minste over één geluidsluwe gevel moeten beschikken. Dat betekent dat voor één gevel de cumulatieve geluidsbelasting niet meer dan 48 respectievelijk 55 dB mag bedragen.

Onderzoek

Voor het plangebied is de cumulatieve geluidsbelasting bepaald. Voor de berekening van deze cumulatieve geluidsbelasting zijn de volgende bronnen relevant bevonden:

- ♦ De Rijksweg N11
- ♦ De spoorlijn Utrecht-Alphen aan den Rijn

De cumulatie is berekend volgens de rekenmethode uit bijlage 1 van het Reken en meetvoorschrift 2012.

Rekenresultaten

Gecumuleerde geluidsbelasting weg en spoor

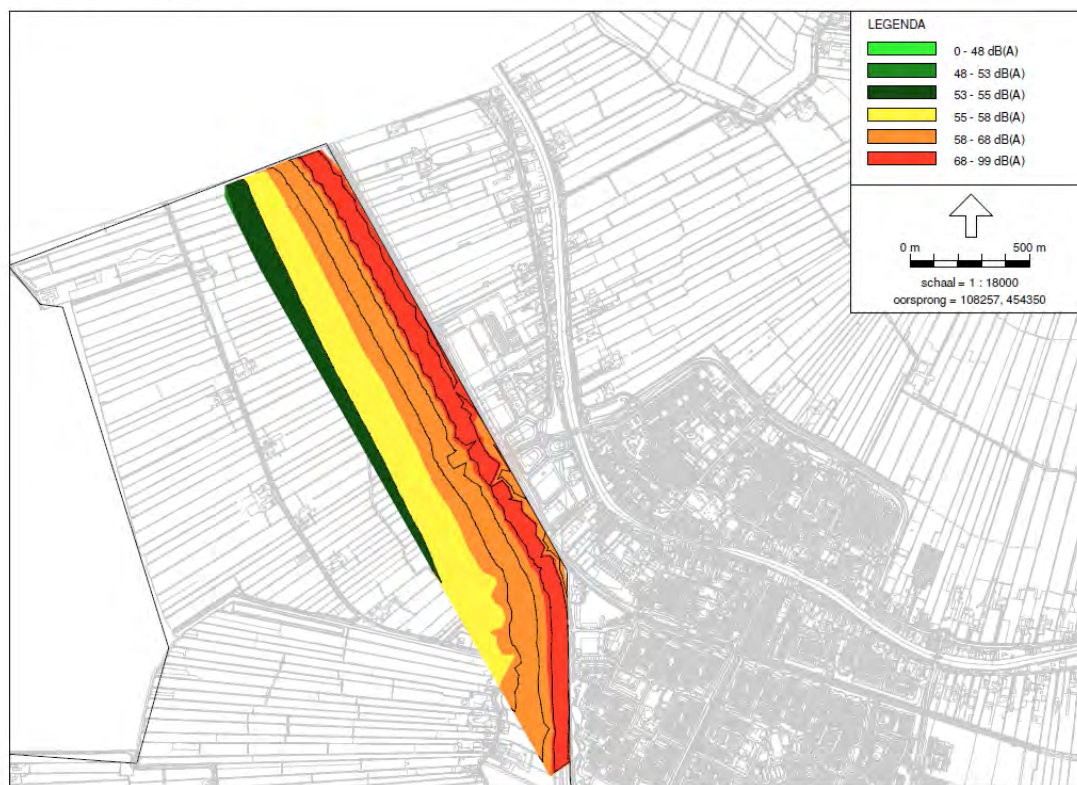

Geluid - RMG 2012 - Geluid - RMG 2012 - Buitenstedelijk wegverkeer / Railverkeer
 Geomilieu Analyst V1.10

Figuur 6-1: Cumulatieve geluidsbelasting

Conclusie en advies

De cumulatieve geluidsbelasting binnen de zone van de spoorlijn en de N11 is hoog. In het hogere waarde besluit zal de volgende voorwaarde worden opgenomen

Indien er gebouwd wordt in de zone met een geluidsbelasting van meer dan 53 dB als gevolg van wegverkeerslawaai en/of 60 dB als gevolg van railverkeerslawaai dan wel in geval van een gecumuleerde geluidsbelasting als gevolg van verschillende geluidsbronnen, zal de woning of andere geluidsgevoelig gebouw minimaal 1 geluidsluwe gevel en geluidsluwe buitenruimte zoals bedoeld in de Beleidsregel moeten hebben.

Hiermee is voldoende gewaarborgd dat het woon- en leefklimaat bij een eventueel te bouwen woning aanvaardbaar is.

7. Conclusies

Als gevolg van de wegen en de spoorweg in het plangebied is een akoestisch onderzoek uitgevoerd naar de optredende geluidsbelasting.

Het bestemmingsplan Buitengebied West is een grotendeels conserverend bestemmingsplan waar via een afwijkings- of wijzigingsbevoegdheid op individuele locaties ontwikkelingen mogelijk zijn. De geluidsgevoelige ontwikkelingen bestaan uit diverse woonfuncties zoals woningen, agrarische bedrijfspwoningen en zorgfuncties.

De voorkeursgrenswaarde als gevolg van het wegverkeerslawaai voor deze woningen bedraagt 48 dB. In buitenstedelijk gebied bedraagt de maximale ontheffingswaarde voor een burgerwoning 53 dB en voor een agrarische bedrijfspwoning en vervangende nieuwbouw van woningen 58 dB. Voor vervangende nieuwbouw binnen de zone van de Rijkswegen bedraagt de maximale ontheffingswaarde 63 dB.

De voorkeursgrenswaarde als gevolg van het spoorwegverkeerslawaai bedraagt 55 dB. De maximale ontheffingswaarde bedraagt 68 dB.

De geluidsbelasting is weergegeven door middel van contouren. De berekende contouren zullen op de verbeelding van het bestemmingsplan worden weergegeven.

Vanuit het oogpunt van de Wgh kunnen nieuwe woningen of andere nieuwe geluidsgevoelige bestemmingen zonder meer worden gerealiseerd als deze worden gesitueerd in de zone waar de geluidsbelasting lager is dan de voorkeursgrenswaarde. Indien een nieuwe woning of nieuwe geluidsgevoelige bestemming wordt gerealiseerd in de zone waar de geluidsbelasting hoger is dan de voorkeursgrenswaarde maar niet hoger is dan de maximale ontheffingswaarde, dan kunnen er onder voorwaarden hogere waarden worden verleend.

Op dit moment is niet duidelijk waar nieuwe woningen of nieuwe geluidsgevoelige bestemmingen worden gerealiseerd. Om die reden zijn hogere waarden noodzakelijk voor de locaties binnen de zone van alle onderzochte wegen en spoorwegen waar de voorkeursgrenswaarde wordt overschreden.

De procedure voor het hogere waarde besluit moet gelijk lopen met de bestemmingsplanprocedure. Het definitieve hogere waarde besluit moet genomen zijn voordat het bestemmingsplan vastgesteld wordt.

In de planregels moet worden opgenomen dat alleen een omgevingsvergunning onderdeel bouwen wordt verleend indien aan de voorwaarden uit de beschikking Hogere Waarde wordt voldaan.

Bijlage I: Invoer model

De invoergegevens van het rekenmodel en de figuren zijn in een apart bijlagenrapport weergegeven.

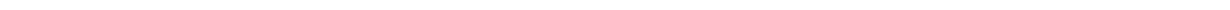

Bijlagen akoestisch onderzoek Buitengebied West

Invoergegevens wegen

Model: Buitengebied West
 Groep: (hoofdgroep)
 Lijst van Wegen, voor rekenmethode Wegverkeerslawaaai - RMW-2012

Groep	V(ZV(A))	V(ZV(N))	Totaal aantal	%Int(D)	%Int(A)	%Int(N)	%LV(D)	%LV(A)	%LV(N)	%MV(D)	%MV(A)	%MV(N)
Lager dan 70 km/h	60	60	2804,00	6,58	3,91	0,68	97,42	98,98	97,64	1,47	0,58	1,34
Lager dan 70 km/h	60	60	2804,00	6,58	3,91	0,68	97,42	98,98	97,64	1,47	0,58	1,34
Lager dan 70 km/h	60	60	2804,00	6,58	3,91	0,68	97,42	98,98	97,64	1,47	0,58	1,34
Lager dan 70 km/h	60	60	2804,00	6,58	3,91	0,68	97,42	98,98	97,64	1,47	0,58	1,34
Lager dan 70 km/h	60	60	2804,00	6,58	3,91	0,68	97,42	98,98	97,64	1,47	0,58	1,34
Lager dan 70 km/h	60	60	2804,00	6,58	3,91	0,68	97,42	98,98	97,64	1,47	0,58	1,34
Lager dan 70 km/h	60	60	1036,00	6,56	3,95	0,68	99,43	99,78	99,48	0,41	0,16	0,37
Lager dan 70 km/h	60	60	1036,00	6,56	3,95	0,68	99,43	99,78	99,48	0,41	0,16	0,37
Lager dan 70 km/h	60	60	1036,00	6,56	3,95	0,68	99,43	99,78	99,48	0,41	0,16	0,37
Lager dan 70 km/h	50	50	11458,00	6,48	3,54	1,00	89,98	94,57	89,10	6,41	3,47	6,97
Lager dan 70 km/h	50	50	1823,00	6,39	4,13	0,85	96,40	97,79	96,90	2,02	1,24	1,74
Lager dan 70 km/h	50	50	17674,00	6,50	3,48	1,01	86,37	92,40	85,31	7,38	4,14	7,92
Lager dan 70 km/h	50	50	8589,00	6,50	3,48	1,01	85,34	91,73	84,28	7,76	4,44	8,26
Lager dan 70 km/h	50	50	8589,00	6,50	3,48	1,01	85,34	91,73	84,28	7,76	4,44	8,26
Lager dan 70 km/h	50	50	5252,00	6,49	3,51	1,01	88,69	93,83	87,73	7,10	3,87	7,70
Lager dan 70 km/h	50	50	6206,00	6,48	3,56	1,00	91,07	95,19	90,28	5,83	3,14	6,34
Lager dan 70 km/h	50	50	3914,00	6,53	3,37	1,02	79,33	88,15	77,78	7,37	4,22	7,92
Lager dan 70 km/h	50	50	13760,00	6,49	3,51	1,01	88,39	93,56	87,49	7,38	4,12	7,92
Lager dan 70 km/h	50	50	12542,00	6,49	3,51	1,01	87,74	93,19	86,81	7,86	4,40	8,42
Lager dan 70 km/h	50	50	16456,00	6,50	3,48	1,01	85,74	92,02	84,64	7,74	4,36	8,30
Lager dan 70 km/h	50	50	11369,00	6,50	3,48	1,01	84,31	91,15	83,14	8,13	4,63	8,68
Lager dan 70 km/h	50	50	16395,00	6,50	3,48	1,01	85,67	91,98	84,57	7,74	4,36	8,30
Lager dan 70 km/h	60	60	496,00	6,58	3,88	0,68	96,22	98,49	96,54	2,48	0,99	2,27
Lager dan 70 km/h	60	60	1261,00	6,61	3,79	0,68	91,19	96,36	91,90	4,17	1,72	3,84
Lager dan 70 km/h	60	60	1261,00	6,61	3,79	0,68	91,19	96,36	91,90	4,17	1,72	3,84
Lager dan 70 km/h	60	60	1261,00	6,61	3,79	0,68	91,19	96,36	91,90	4,17	1,72	3,84
Lager dan 70 km/h	60	60	1261,00	6,61	3,79	0,68	91,19	96,36	91,90	4,17	1,72	3,84
Lager dan 70 km/h	50	50	17574,00	6,49	3,51	1,01	86,69	92,59	85,65	7,32	4,10	7,86
Lager dan 70 km/h	50	50	13631,00	6,50	3,48	1,01	86,10	92,23	85,05	7,93	4,48	8,49
Lager dan 70 km/h	60	60	1847,00	6,58	3,28	0,99	94,57	97,89	94,25	3,34	1,30	3,54
Lager dan 70 km/h	60	60	1847,00	6,58	3,28	0,99	94,57	97,89	94,25	3,34	1,30	3,54
Lager dan 70 km/h	60	60	1847,00	6,58	3,28	0,99	94,57	97,89	94,25	3,34	1,30	3,54
Lager dan 70 km/h	60	60	1847,00	6,58	3,28	0,99	94,57	97,89	94,25	3,34	1,30	3,54
Lager dan 70 km/h	60	60	1596,00	6,57	3,31	0,99	95,64	98,32	95,39	2,72	1,05	2,87
Lager dan 70 km/h	60	60	1596,00	6,57	3,31	0,99	95,64	98,32	95,39	2,72	1,05	2,87
Lager dan 70 km/h	60	60	969,00	6,58	3,28	0,99	94,19	97,74	93,86	4,01	1,56	4,23
Lager dan 70 km/h	60	60	969,00	6,58	3,28	0,99	94,19	97,74	93,86	4,01	1,56	4,23
Lager dan 70 km/h	60	60	969,00	6,58	3,28	0,99	94,19	97,74	93,86	4,01	1,56	4,23
Lager dan 70 km/h	60	60	969,00	6,58	3,28	0,99	94,19	97,74	93,86	4,01	1,56	4,23
Lager dan 70 km/h	60	60	969,00	6,58	3,28	0,99	94,19	97,74	93,86	4,01	1,56	4,23
Lager dan 70 km/h	60	60	969,00	6,58	3,28	0,99	94,19	97,74	93,86	4,01	1,56	4,23
Lager dan 70 km/h	60	60	969,00	6,58	3,28	0,99	94,19	97,74	93,86	4,01	1,56	4,23
Lager dan 70 km/h	60	60	969,00	6,58	3,28	0,99	94,19	97,74	93,86	4,01	1,56	4,23
Lager dan 70 km/h	60	60	969,00	6,58	3,28	0,99	94,19	97,74	93,86	4,01	1,56	4,23
Lager dan 70 km/h	60	60	969,00	6,58	3,28	0,99	94,19	97,74	93,86	4,01	1,56	4,23
Lager dan 70 km/h	60	60	1717,00	6,62	3,78	0,68	91,74	96,61	92,41	4,28	1,76	3,93
Lager dan 70 km/h	60	60	1717,00	6,62	3,78	0,68	91,74	96,61	92,41	4,28	1,76	3,93
Lager dan 70 km/h	60	60	1717,00	6,62	3,78	0,68	91,74	96,61	92,41	4,28	1,76	3,93
Lager dan 70 km/h	60	60	1717,00	6,62	3,78	0,68	91,74	96,61	92,41	4,28	1,76	3,93
Lager dan 70 km/h	60	60	1717,00	6,62	3,78	0,68	91,74	96,61	92,41	4,28	1,76	3,93
Lager dan 70 km/h	60	60	1666,00	6,62	3,77	0,68	89,81	95,76	90,62	5,70	2,37	5,24
Lager dan 70 km/h	60	60	1666,00	6,62	3,77	0,68	89,81	95,76	90,62	5,70	2,37	5,24

Invoergegevens wegen

Model: Buitengebied West
 Groep: (hoofdgroep)
 Lijst van Wegen, voor rekenmethode Wegverkeerslawaaai - RMW-2012

Groep	Naam	Wegdek	V(LV(D))	V(LV(A))	V(LV(N))	V(MV(D))	V(MV(A))	V(MV(N))	V(ZV(D))
Lager dan 70 km/h	Middelweg	Referentiewegdek	60	60	60	60	60	60	60
Lager dan 70 km/h	Middelweg	Referentiewegdek	60	60	60	60	60	60	60
Lager dan 70 km/h	Middelweg	Referentiewegdek	60	60	60	60	60	60	60
Lager dan 70 km/h		Referentiewegdek	60	60	60	60	60	60	60
Lager dan 70 km/h	Oud Reeui	Referentiewegdek	60	60	60	60	60	60	60
Lager dan 70 km/h	Oud Reeui	Referentiewegdek	60	60	60	60	60	60	60
Lager dan 70 km/h	Nieuwdorpe	Referentiewegdek	60	60	60	60	60	60	60
Lager dan 70 km/h	Nieuwdorpe	Referentiewegdek	60	60	60	60	60	60	60
Lager dan 70 km/h	Randweg Re	Referentiewegdek	50	50	50	50	50	50	50
Lager dan 70 km/h	Nieuwdorpe	Referentiewegdek	50	50	50	50	50	50	50
Lager dan 70 km/h	Nieuwdorpe	SMA-NL8	50	50	50	50	50	50	50
Lager dan 70 km/h	Randweg Re	SMA-NL8	50	50	50	50	50	50	50
Lager dan 70 km/h	Randweg Re	Dunne deklagen B	50	50	50	50	50	50	50
Lager dan 70 km/h	Randweg Re	Dunne deklagen B	50	50	50	50	50	50	50
Lager dan 70 km/h	Randweg Re	Dunne deklagen B	50	50	50	50	50	50	50
Lager dan 70 km/h	Randweg Re	Dunne deklagen B	50	50	50	50	50	50	50
Lager dan 70 km/h	Randweg Re	Dunne deklagen B	50	50	50	50	50	50	50
Hoger dan 70 km/h	N459 - Gou	Referentiewegdek	80	80	80	80	80	80	80
Hoger dan 70 km/h	Goudsestra	Referentiewegdek	80	80	80	80	80	80	80
Hoger dan 70 km/h	Goudsestra	Referentiewegdek	80	80	80	80	80	80	80
Hoger dan 70 km/h	N459 - Gou	Referentiewegdek	80	80	80	80	80	80	80
Hoger dan 70 km/h	N459 - Gou	Referentiewegdek	80	80	80	80	80	80	80
Hoger dan 70 km/h	N459 - Gou	Referentiewegdek	80	80	80	80	80	80	80
Hoger dan 70 km/h	N459 - Gou	Referentiewegdek	80	80	80	80	80	80	80
Hoger dan 70 km/h	N459 - Gou	Referentiewegdek	80	80	80	80	80	80	80
Hoger dan 70 km/h	N459 - Gou	Referentiewegdek	80	80	80	80	80	80	80
Hoger dan 70 km/h	N459 - Gou	Referentiewegdek	80	80	80	80	80	80	80
Hoger dan 70 km/h	A11 - BODE	ZOAB	100	100	100	80	80	80	80
Hoger dan 70 km/h	A11 - BODE	ZOAB	100	100	100	80	80	80	80
Hoger dan 70 km/h	A11 - BODE	ZOAB	100	100	100	80	80	80	80
Hoger dan 70 km/h	A11 - BODE	ZOAB	100	100	100	80	80	80	80
Hoger dan 70 km/h	A11 - BODE	ZOAB	100	100	100	80	80	80	80
Hoger dan 70 km/h	A11 - BODE	ZOAB	100	100	100	80	80	80	80
Hoger dan 70 km/h	N459 - Gou	Referentiewegdek	80	80	80	80	80	80	80
Hoger dan 70 km/h	N459 - Gou	Referentiewegdek	80	80	80	80	80	80	80
Hoger dan 70 km/h	Randweg Re	Referentiewegdek	80	80	80	80	80	80	80
Hoger dan 70 km/h	573516	ZOAB	100	100	100	90	90	90	85
Hoger dan 70 km/h	573732	ZOAB	65	65	65	65	65	65	65
Hoger dan 70 km/h	573733	ZOAB	80	80	80	80	80	80	75
Hoger dan 70 km/h	573983	ZOAB	100	100	100	90	90	90	85
Hoger dan 70 km/h	574114	ZOAB	100	100	100	90	90	90	85
Hoger dan 70 km/h	574254	ZOAB	65	65	65	65	65	65	65
Hoger dan 70 km/h	574255	ZOAB	80	80	80	80	80	80	75
Hoger dan 70 km/h	575709	ZOAB	100	100	100	90	90	90	85
Hoger dan 70 km/h	576029	ZOAB	100	100	100	90	90	90	85
Hoger dan 70 km/h	576087	ZOAB	50	50	50	50	50	50	50
Hoger dan 70 km/h	576631	ZOAB	100	100	100	90	90	90	85
Hoger dan 70 km/h	576665	ZOAB	50	50	50	50	50	50	50
Hoger dan 70 km/h	576666	ZOAB	65	65	65	65	65	65	65
Hoger dan 70 km/h	576827	ZOAB	100	100	100	90	90	90	85
Hoger dan 70 km/h	577330	Referentiewegdek	100	100	100	90	90	90	85
Hoger dan 70 km/h	577508	ZOAB	50	50	50	50	50	50	50
Hoger dan 70 km/h	577706	Referentiewegdek	50	50	50	50	50	50	50

Invoergegevens wegen

Model: Buitengebied West
 Groep: (hoofdgroep)
 Lijst van Wegen, voor rekenmethode Wegverkeerslawaaai - RMW-2012

Groep	V(ZV(A))	V(ZV(N))	Totaal aantal	%Int(D)	%Int(A)	%Int(N)	%LV(D)	%LV(A)	%LV(N)	%MV(D)	%MV(A)	%MV(N)
Lager dan 70 km/h	60	60	1623,00	6,59	3,87	0,68	95,61	98,24	95,98	2,74	1,09	2,51
Lager dan 70 km/h	60	60	1623,00	6,59	3,87	0,68	95,61	98,24	95,98	2,74	1,09	2,51
Lager dan 70 km/h	60	60	1623,00	6,59	3,87	0,68	95,61	98,24	95,98	2,74	1,09	2,51
Lager dan 70 km/h	60	60	969,00	6,58	3,28	0,99	94,19	97,74	93,86	4,01	1,56	4,23
Lager dan 70 km/h	60	60	5716,00	6,58	3,89	0,68	96,98	98,79	97,23	2,54	1,02	2,33
Lager dan 70 km/h	60	60	2804,00	6,58	3,91	0,68	97,42	98,98	97,64	1,47	0,58	1,34
Lager dan 70 km/h	60	60	2645,00	6,61	3,81	0,68	92,61	96,98	93,21	4,47	1,83	4,10
Lager dan 70 km/h	60	60	970,00	6,58	3,90	0,68	96,77	98,71	97,05	2,12	0,85	1,94
Lager dan 70 km/h	50	50	15041,00	6,45	3,64	1,00	96,48	98,16	96,16	2,44	1,28	2,67
Lager dan 70 km/h	50	50	15668,00	6,45	3,65	1,00	96,77	98,30	96,46	2,22	1,16	2,43
Lager dan 70 km/h	50	50	15668,00	6,45	3,65	1,00	96,77	98,30	96,46	2,22	1,16	2,43
Lager dan 70 km/h	50	50	14698,00	6,45	3,65	1,00	96,76	98,29	96,45	2,23	1,18	2,44
Lager dan 70 km/h	50	50	14698,00	6,45	3,65	1,00	96,76	98,29	96,45	2,23	1,18	2,44
Lager dan 70 km/h	50	50	14698,00	6,45	3,65	1,00	96,76	98,29	96,45	2,23	1,18	2,44
Lager dan 70 km/h	50	50	14698,00	6,45	3,65	1,00	96,76	98,29	96,45	2,23	1,18	2,44
Lager dan 70 km/h	50	50	14698,00	6,45	3,65	1,00	96,76	98,29	96,45	2,23	1,18	2,44
Hoger dan 70 km/h	80	80	26120,00	6,61	3,17	1,00	87,92	94,97	87,37	7,76	3,29	8,09
Hoger dan 70 km/h	80	80	19993,00	6,60	3,22	0,99	90,86	96,36	90,34	5,18	2,06	5,47
Hoger dan 70 km/h	80	80	19993,00	6,60	3,22	0,99	90,86	96,36	90,34	5,18	2,06	5,47
Hoger dan 70 km/h	80	80	15210,00	6,61	3,17	1,00	88,25	95,00	87,75	7,76	3,39	8,04
Hoger dan 70 km/h	80	80	15210,00	6,61	3,17	1,00	88,25	95,00	87,75	7,76	3,39	8,04
Hoger dan 70 km/h	80	80	15210,00	6,61	3,17	1,00	88,25	95,00	87,75	7,76	3,39	8,04
Hoger dan 70 km/h	80	80	26120,00	6,61	3,17	1,00	87,92	94,97	87,37	7,76	3,29	8,09
Hoger dan 70 km/h	80	80	26120,00	6,61	3,17	1,00	87,92	94,97	87,37	7,76	3,29	8,09
Hoger dan 70 km/h	80	80	25097,00	6,60	3,21	1,00	90,92	96,24	90,50	6,48	2,73	6,75
Hoger dan 70 km/h	80	80	2765,00	6,64	3,08	1,00	83,30	93,02	82,46	6,91	2,89	7,26
Hoger dan 70 km/h	80	80	2765,00	6,64	3,08	1,00	83,30	93,02	82,46	6,91	2,89	7,26
Hoger dan 70 km/h	80	80	2765,00	6,64	3,08	1,00	83,30	93,02	82,46	6,91	2,89	7,26
Hoger dan 70 km/h	80	80	2765,00	6,64	3,08	1,00	83,30	93,02	82,46	6,91	2,89	7,26
Hoger dan 70 km/h	80	80	2765,00	6,64	3,08	1,00	83,30	93,02	82,46	6,91	2,89	7,26
Hoger dan 70 km/h	80	80	25097,00	6,60	3,21	1,00	90,92	96,24	90,50	6,48	2,73	6,75
Hoger dan 70 km/h	80	80	15210,00	6,61	3,17	1,00	88,25	95,00	87,75	7,76	3,39	8,04
Hoger dan 70 km/h	80	80	17594,00	6,57	3,30	0,99	95,86	98,40	95,62	3,00	1,16	3,17
Hoger dan 70 km/h	85	85	0,00	--	--	--	--	--	--	--	--	--
Hoger dan 70 km/h	65	65	0,00	--	--	--	--	--	--	--	--	--
Hoger dan 70 km/h	75	75	0,00	--	--	--	--	--	--	--	--	--
Hoger dan 70 km/h	85	85	0,00	--	--	--	--	--	--	--	--	--
Hoger dan 70 km/h	85	85	0,00	--	--	--	--	--	--	--	--	--
Hoger dan 70 km/h	65	65	0,00	--	--	--	--	--	--	--	--	--
Hoger dan 70 km/h	75	75	0,00	--	--	--	--	--	--	--	--	--
Hoger dan 70 km/h	85	85	0,00	--	--	--	--	--	--	--	--	--
Hoger dan 70 km/h	85	85	0,00	--	--	--	--	--	--	--	--	--
Hoger dan 70 km/h	50	50	0,00	--	--	--	--	--	--	--	--	--
Hoger dan 70 km/h	85	85	0,00	--	--	--	--	--	--	--	--	--
Hoger dan 70 km/h	50	50	0,00	--	--	--	--	--	--	--	--	--
Hoger dan 70 km/h	65	65	0,00	--	--	--	--	--	--	--	--	--
Hoger dan 70 km/h	85	85	0,00	--	--	--	--	--	--	--	--	--
Hoger dan 70 km/h	85	85	0,00	--	--	--	--	--	--	--	--	--
Hoger dan 70 km/h	50	50	0,00	--	--	--	--	--	--	--	--	--
Hoger dan 70 km/h	50	50	0,00	--	--	--	--	--	--	--	--	--

Invoergegevens wegen

Model: Buitengebied West
 Groep: (hoofdgroep)
 Lijst van Wegen, voor rekenmethode Wegverkeerslawaaai - RMW-2012

Groep	Naam	Wegdek	V(LV(D))	V(LV(A))	V(LV(N))	V(MV(D))	V(MV(A))	V(MV(N))	V(ZV(D))
Hoger dan 70 km/h	577829	ZOAB	80	80	80	80	80	80	75
Hoger dan 70 km/h	578127	ZOAB	50	50	50	50	50	50	50
Hoger dan 70 km/h	578908	ZOAB	100	100	100	90	90	90	85
Hoger dan 70 km/h	579013	ZOAB	80	80	80	80	80	80	75
Hoger dan 70 km/h	579028	ZOAB	100	100	100	90	90	90	85
Hoger dan 70 km/h	579236	ZOAB	100	100	100	90	90	90	85
Hoger dan 70 km/h	579831	ZOAB	80	80	80	80	80	80	75
Hoger dan 70 km/h	580290	Referentiewegdek	50	50	50	50	50	50	50
Hoger dan 70 km/h	581067	ZOAB	100	100	100	90	90	90	85
Hoger dan 70 km/h	581486	ZOAB	100	100	100	90	90	90	85
Hoger dan 70 km/h	581811	ZOAB	100	100	100	90	90	90	85
Hoger dan 70 km/h	582335	ZOAB	100	100	100	90	90	90	85
Hoger dan 70 km/h	582370	ZOAB	100	100	100	90	90	90	85
Hoger dan 70 km/h	582554	ZOAB	100	100	100	90	90	90	85
Hoger dan 70 km/h	582785	ZOAB	50	50	50	50	50	50	50
Hoger dan 70 km/h	582971	ZOAB	50	50	50	50	50	50	50
Hoger dan 70 km/h	583127	ZOAB	50	50	50	50	50	50	50
Hoger dan 70 km/h	583128	ZOAB	65	65	65	65	65	65	65
Hoger dan 70 km/h	583129	ZOAB	50	50	50	50	50	50	50
Hoger dan 70 km/h	583130	ZOAB	50	50	50	50	50	50	50
Hoger dan 70 km/h	583131	ZOAB	65	65	65	65	65	65	65
Hoger dan 70 km/h	583552	ZOAB	50	50	50	50	50	50	50
Hoger dan 70 km/h	584647	ZOAB	80	80	80	80	80	80	75
Hoger dan 70 km/h	584719	ZOAB	65	65	65	65	65	65	65
Hoger dan 70 km/h	584720	ZOAB	50	50	50	50	50	50	50
Hoger dan 70 km/h	585090	ZOAB	100	100	100	90	90	90	85
Hoger dan 70 km/h	585272	ZOAB	100	100	100	90	90	90	85
Hoger dan 70 km/h	585402	Referentiewegdek	50	50	50	50	50	50	50
Hoger dan 70 km/h	585696	ZOAB	80	80	80	80	80	80	75
Hoger dan 70 km/h	585697	ZOAB	65	65	65	65	65	65	65
Hoger dan 70 km/h	585823	ZOAB	100	100	100	90	90	90	85
Hoger dan 70 km/h	588075	ZOAB	100	100	100	90	90	90	85
Hoger dan 70 km/h	588094	ZOAB	100	100	100	90	90	90	85
Hoger dan 70 km/h	588319	ZOAB	100	100	100	90	90	90	85
Hoger dan 70 km/h	589085	ZOAB	100	100	100	90	90	90	85
Hoger dan 70 km/h	589225	ZOAB	100	100	100	90	90	90	85
Hoger dan 70 km/h	589387	ZOAB	80	80	80	80	80	80	75
Hoger dan 70 km/h	589388	ZOAB	65	65	65	65	65	65	65
Hoger dan 70 km/h	589461	ZOAB	50	50	50	50	50	50	50
Hoger dan 70 km/h	589761	ZOAB	100	100	100	90	90	90	85
Hoger dan 70 km/h	590002	ZOAB	100	100	100	90	90	90	85
Hoger dan 70 km/h	590899	ZOAB	100	100	100	90	90	90	85
Hoger dan 70 km/h	591077	ZOAB	100	100	100	90	90	90	85
Hoger dan 70 km/h	591801	ZOAB	100	100	100	90	90	90	85
Hoger dan 70 km/h	591849	ZOAB	100	100	100	90	90	90	85
Hoger dan 70 km/h	592959	ZOAB	100	100	100	90	90	90	85
Hoger dan 70 km/h	593050	ZOAB	100	100	100	90	90	90	85
Hoger dan 70 km/h	593596	ZOAB	100	100	100	90	90	90	85
Hoger dan 70 km/h	593850	ZOAB	100	100	100	90	90	90	85
Hoger dan 70 km/h	594489	ZOAB	100	100	100	90	90	90	85
Hoger dan 70 km/h	594873	ZOAB	50	50	50	50	50	50	50
Hoger dan 70 km/h	594936	ZOAB	80	80	80	80	80	80	75

Invoergegevens wegen

Model: Buitengebied West
 Groep: (hoofdgroep)
 Lijst van Wegen, voor rekenmethode Wegverkeerslawaaï - RMW-2012

Groep	Naam	Wegdek	V(LV(D))	V(LV(A))	V(LV(N))	V(MV(D))	V(MV(A))	V(MV(N))	V(ZV(D))
Hoger dan 70 km/h	594937	ZOAB	50	50	50	50	50	50	50
Hoger dan 70 km/h	594938	ZOAB	65	65	65	65	65	65	65
Hoger dan 70 km/h	595024	ZOAB	50	50	50	50	50	50	50
Hoger dan 70 km/h	595079	ZOAB	100	100	100	90	90	90	85
Hoger dan 70 km/h	595703	ZOAB	100	100	100	90	90	90	85
Hoger dan 70 km/h	595733	ZOAB	100	100	100	90	90	90	85
Hoger dan 70 km/h	595777	ZOAB	100	100	100	90	90	90	85
Hoger dan 70 km/h	595795	ZOAB	100	100	100	90	90	90	85
Hoger dan 70 km/h	595950	ZOAB	100	100	100	90	90	90	85
Hoger dan 70 km/h	597118	ZOAB	100	100	100	90	90	90	85
Hoger dan 70 km/h	597866	ZOAB	100	100	100	90	90	90	85
Hoger dan 70 km/h	598397	ZOAB	100	100	100	90	90	90	85
Hoger dan 70 km/h	600307	ZOAB	65	65	65	65	65	65	65
Hoger dan 70 km/h	600308	ZOAB	50	50	50	50	50	50	50
Hoger dan 70 km/h	605246	ZOAB	100	100	100	90	90	90	85
Hoger dan 70 km/h	605873	ZOAB	50	50	50	50	50	50	50
Hoger dan 70 km/h	609228	Referentiewegdek	80	80	80	80	80	80	80
Hoger dan 70 km/h	609861	Referentiewegdek	50	50	50	50	50	50	50
Hoger dan 70 km/h	609862	ZOAB	115	115	115	90	90	90	90
Hoger dan 70 km/h	609863	ZOAB	115	115	115	90	90	90	90
Hoger dan 70 km/h	609867	ZOAB	115	115	115	90	90	90	90
Hoger dan 70 km/h	609868	ZOAB	115	115	115	90	90	90	90
Hoger dan 70 km/h	609869	ZOAB	115	115	115	90	90	90	90
Hoger dan 70 km/h	609870	ZOAB	115	115	115	90	90	90	90
Hoger dan 70 km/h	609871	ZOAB	115	115	115	90	90	90	90
Hoger dan 70 km/h	609872	ZOAB	115	115	115	90	90	90	90
Hoger dan 70 km/h	609873	ZOAB	115	115	115	90	90	90	90
Hoger dan 70 km/h	609874	ZOAB	115	115	115	90	90	90	90
Hoger dan 70 km/h	610879	ZOAB	115	115	115	90	90	90	90
Hoger dan 70 km/h	610881	ZOAB	115	115	115	90	90	90	90
Hoger dan 70 km/h	610882	Referentiewegdek	80	80	80	80	80	80	80
Hoger dan 70 km/h	610886	Referentiewegdek	65	65	65	65	65	65	65
Hoger dan 70 km/h	610888	ZOAB	115	115	115	90	90	90	90
Hoger dan 70 km/h	610890	ZOAB	115	115	115	90	90	90	90
Hoger dan 70 km/h	610892	ZOAB	115	115	115	90	90	90	90
Hoger dan 70 km/h	610893	ZOAB	115	115	115	90	90	90	90
Hoger dan 70 km/h	610908	Referentiewegdek	65	65	65	65	65	65	65
Hoger dan 70 km/h	610912	ZOAB	115	115	115	90	90	90	90
Hoger dan 70 km/h	610915	Referentiewegdek	80	80	80	80	80	80	80
Hoger dan 70 km/h	610920	Referentiewegdek	65	65	65	65	65	65	65
Hoger dan 70 km/h	611360	Referentiewegdek	65	65	65	65	65	65	65
Hoger dan 70 km/h	611363	ZOAB	115	115	115	90	90	90	90
Hoger dan 70 km/h	611364	ZOAB	70	70	70	70	70	70	70
Hoger dan 70 km/h	611365	Referentiewegdek	80	80	80	80	80	80	80
Hoger dan 70 km/h	611366	ZOAB	115	115	115	90	90	90	90
Hoger dan 70 km/h	611367	Tweelaags ZOAB	115	115	115	90	90	90	90
Hoger dan 70 km/h	611486	Referentiewegdek	50	50	50	50	50	50	50
Hoger dan 70 km/h	611492	ZOAB	115	115	115	90	90	90	90
Hoger dan 70 km/h	611495	ZOAB	115	115	115	90	90	90	90
Hoger dan 70 km/h	611497	ZOAB	70	70	70	70	70	70	70
Hoger dan 70 km/h	611927	ZOAB	70	70	70	70	70	70	70
Hoger dan 70 km/h	612034	Referentiewegdek	65	65	65	65	65	65	65

Invoergegevens wegen

Model: Buitengebied West
 Groep: (hoofdgroep)
 Lijst van Wegen, voor rekenmethode Wegverkeerslawaaai - RMW-2012

Groep	Naam	Wegdek	V(LV(D))	V(LV(A))	V(LV(N))	V(MV(D))	V(MV(A))	V(MV(N))	V(ZV(D))
Hoger dan 70 km/h	612036	Referentiewegdek	50	50	50	50	50	50	50
Hoger dan 70 km/h	612037	Referentiewegdek	65	65	65	65	65	65	65
Hoger dan 70 km/h	612039	Referentiewegdek	65	65	65	65	65	65	65
Hoger dan 70 km/h	612042	Referentiewegdek	65	65	65	65	65	65	65
Hoger dan 70 km/h	612667	ZOAB	100	100	100	80	80	80	80
Hoger dan 70 km/h	612671	Referentiewegdek	50	50	50	50	50	50	50
Hoger dan 70 km/h	612673	ZOAB	115	115	115	90	90	90	90
Hoger dan 70 km/h	612676	Referentiewegdek	65	65	65	65	65	65	65
Hoger dan 70 km/h	612680	ZOAB	70	70	70	70	70	70	70
Hoger dan 70 km/h	613107	ZOAB	100	100	100	80	80	80	80
Hoger dan 70 km/h	613108	ZOAB	115	115	115	90	90	90	90
Hoger dan 70 km/h	613110	ZOAB	115	115	115	90	90	90	90
Hoger dan 70 km/h	613112	ZOAB	115	115	115	90	90	90	90
Hoger dan 70 km/h	N459 - Gou	Referentiewegdek	80	80	80	80	80	80	80
Hoger dan 70 km/h	N459 - Gou	Referentiewegdek	80	80	80	80	80	80	80
Hoger dan 70 km/h	Randweg Re	Referentiewegdek	80	80	80	80	80	80	80
Hoger dan 70 km/h	N459 - Gou	Referentiewegdek	80	80	80	80	80	80	80
Hoger dan 70 km/h	N459 - Gou	Dunne deklagen B	80	80	80	80	80	80	80
Hoger dan 70 km/h	N459 - Gou	Dunne deklagen B	80	80	80	80	80	80	80
Hoger dan 70 km/h	N459 - Gou	Dunne deklagen B	80	80	80	80	80	80	80
Hoger dan 70 km/h	Randweg Re	Dunne deklagen B	80	80	80	80	80	80	80
Hoger dan 70 km/h	Randweg Re	Dunne deklagen B	80	80	80	80	80	80	80
Hoger dan 70 km/h	Randweg Re	Dunne deklagen B	80	80	80	80	80	80	80
Hoger dan 70 km/h	Randweg Re	Dunne deklagen B	80	80	80	80	80	80	80
Hoger dan 70 km/h	610876	Tweelaags ZOAB	115	115	115	90	90	90	90
Hoger dan 70 km/h	610880	ZOAB	115	115	115	90	90	90	90
Hoger dan 70 km/h	610917	ZOAB	115	115	115	90	90	90	90
Hoger dan 70 km/h	610919	Tweelaags ZOAB	115	115	115	90	90	90	90
Hoger dan 70 km/h	611491	Tweelaags ZOAB	115	115	115	90	90	90	90
Hoger dan 70 km/h	611496	Tweelaags ZOAB	115	115	115	90	90	90	90
Hoger dan 70 km/h	611498	ZOAB	115	115	115	90	90	90	90
Hoger dan 70 km/h	612043	ZOAB	115	115	115	90	90	90	90
Hoger dan 70 km/h	612674	ZOAB	115	115	115	90	90	90	90
Hoger dan 70 km/h	612675	ZOAB	115	115	115	90	90	90	90
Hoger dan 70 km/h	612677	ZOAB	115	115	115	90	90	90	90
Hoger dan 70 km/h	612683	Tweelaags ZOAB	115	115	115	90	90	90	90
Hoger dan 70 km/h	613111	ZOAB	115	115	115	90	90	90	90

Invoergegevens bodemgebieden

Model: Buitengebied West
 Groep: (hoofdgroep)
 Lijst van Bodemgebieden, voor rekenmethode Wegverkeerslawaai - RMW-2012

Naam	Omschr.	Bf
6113		0,00
6113		0,00
6113		0,00
6113		0,00
6113		0,00
6113		0,00
6113		0,00
6113		0,00
6113		0,00
6113		0,00
6113		0,00
6113		0,00
6113		0,00
6113		0,00
DTB		0,50
DTB		0,50
DTB		0,00
DTB		0,50
DTB		0,50
DTB		0,50
DTB		0,00
DTB		0,50
DTB		0,00
DTB		0,00
DTB		0,00
DTB		0,50
DTB		0,50
DTB		0,00
DTB		0,00
DTB		0,50
DTB		0,00
DTB		0,00
DTB		0,50
DTB		0,00
DTB		0,50
DTB		0,00
DTB		0,00
DTB		0,00
DTB		0,50
DTB		0,50
DTB		0,00
DTB		0,00
DTB		0,00
DTB		0,50
DTB		0,00

Invoergegevens bodemgebieden

Model: Buitengebied West
 Groep: (hoofdgroep)
 Lijst van Bodemgebieden, voor rekenmethode Wegverkeerslawaaai - RMW-2012

Naam	Omschr.	Bf
DTB		0,50
DTB		0,00
DTB		0,00
DTB		0,00
DTB		0,50
DTB		0,50
DTB		0,00
DTB		0,50
DTB		0,00
DTB		0,00
DTB		0,00
DTB		0,50
DTB		0,00
DTB		0,00
DTB		0,00
DTB		0,00
DTB		0,50
DTB		0,00
DTB		0,50
DTB		0,00
DTB		0,00
DTB		0,00
DTB		0,00
DTB		0,00
DTB		0,00
DTB		0,50
DTB		0,00
DTB		0,00
DTB		0,00
DTB		0,00
DTB		0,00
DTB		0,00
DTB		0,00
DTB		0,00
DTB		0,00
DTB		0,00
DTB		0,50
DTB		0,00
DTB		0,00
DTB		0,50
DTB		0,50
DTB		0,00
DTB		0,00
Bodegraven		0,00
Bodegraven		0,00
Bodegraven		0,00
Bodegraven		0,00
Bodegraven		0,00
Bodegraven		0,00
Bodegraven		0,00
Bodegraven		0,00

Invoergegevens gebouwen

Model: Buitengebied West
 Groep: (hoofdgroep)
 Lijst van Gebouwen, voor rekenmethode Wegverkeerslawaaai - RMW-2012

Omschr.	X-1	Y-1	Hoogte
049710000000011	110270,64	455988,17	8,00
0497100000000147	110375,49	456160,40	5,45
0497100000000158	110402,34	456019,54	4,15
0497100000000159	110380,99	456047,87	4,34
0497100000000160	110397,34	456033,00	5,30
0497100000000162	110422,17	456047,49	5,30
0497100000000508	110512,35	455434,19	5,34
0497100000000509	110523,47	455418,19	5,34
0497100000000531	110547,81	455451,13	5,98
0497100000000532	110551,68	455444,25	5,98
0497100000000533	110551,31	455467,42	5,98
0497100000000534	110561,23	455453,06	5,98
0497100000000563	110683,12	455538,85	5,62
0497100000000713	110370,09	456145,67	5,45
0497100000000731	110506,17	455422,00	5,34
0497100000000732	110505,09	455419,55	5,34
0497100000000733	110566,01	455468,02	5,98
0497100000000734	110559,61	455472,41	5,98
0497100000000735	110572,46	455480,91	5,98
0497100000000736	110570,80	455479,35	5,98
0497100000000737	110578,42	455494,19	5,98
0497100000000738	110578,40	455482,98	2,50
0497100000000739	110588,72	455478,83	5,98
0497100000000740	110598,53	455487,87	5,98
0497100000000741	110587,83	455502,46	5,98
0497100000000742	110589,71	455497,19	2,50
0497100000000747	110613,56	455502,63	5,98
0497100000000748	110609,69	455498,83	5,98
0497100000000749	110607,09	455496,28	5,98
0497100000000750	110619,08	455508,04	5,98
0497100000000751	110611,29	455522,03	5,98
0497100000001144	110651,59	455468,59	4,06
0497100000001219	110408,77	456032,22	5,61
0497100000001241	110751,12	455492,56	6,34
0497100000001242	110747,94	455495,88	6,34
0497100000001243	110757,02	455458,43	5,47
0497100000001244	110752,95	455463,10	5,47
0497100000001392	110757,27	455483,26	6,34
0497100000001393	110759,02	455494,67	6,34
0497100000001396	110702,91	455477,70	4,01
0497100000001397	110697,69	455483,30	4,01
0497100000001398	110684,20	455481,51	2,50
0497100000001562	110701,14	455450,24	4,83
0497100000001563	110736,52	455512,71	5,94
0497100000001564	110730,09	455513,95	5,94
0497100000001565	110738,69	455506,61	5,94
0497100000001566	110742,52	455502,02	5,94
0497100000001567	110668,94	455469,18	3,25
0497100000001568	110680,34	455477,58	2,50
0497100000001569	110694,28	455490,93	2,50
0497100000001570	110706,30	455504,37	3,76
0497100000001594	110707,49	455408,42	5,25

Model: Buitengebied West
Groep: (hoofdgroep)
Lijst van Gebouwen, voor rekenmethode Wegverkeerslawaaai - RMW-2012

Omschr.	X-1	Y-1	Hoogte
0497100000001595	110701,42	455421,86	5,25
0497100000001596	110696,98	455418,42	2,50
0497100000001597	110696,27	455421,79	7,21
0497100000001598	110676,51	455421,42	7,21
0497100000001599	110697,40	455440,78	7,21
0497100000001768	110722,35	455440,80	2,50
0497100000001769	110720,42	455442,36	2,50
0497100000001777	110678,13	455442,01	2,39
0497100000001778	110673,87	455437,78	2,39
0497100000001781	110720,81	455424,32	5,25
0497100000001782	110719,48	455438,74	5,25
0497100000001783	110735,16	455435,17	5,25
0497100000001784	110739,75	455439,80	5,25
0497100000001785	110715,33	455436,09	2,50
0497100000001786	110744,20	455444,23	2,50
0497100000001787	110739,97	455448,28	2,50
0497100000001877	110718,88	455528,08	6,35
0497100000001934	110593,06	455401,86	3,29
0497100000001935	110700,95	455490,58	2,50
0497100000001936	110693,00	455467,41	2,50
0497100000001937	110701,21	455458,59	2,50
0497100000001938	110713,97	455472,46	8,00
0497100000001939	110723,78	455485,94	5,02
0497100000001940	110713,69	455538,75	5,14
0497100000001942	110612,68	455323,96	7,21
0497100000002128	110642,74	455543,92	2,50
0497100000002129	110623,09	455466,54	2,53
0497100000002165	110375,10	456024,36	2,50
0497100000002166	110356,07	456051,16	2,50
0497100000002201	110374,46	456044,30	4,31
0497100000002202	110437,26	455999,20	2,50
0497100000002206	110324,64	456058,27	8,00
0497100000002207	110369,42	455936,35	8,00
0497100000002208	110400,90	455917,11	8,00
0497100000002216	110715,46	455494,21	4,01
0497100000002217	110711,76	455497,97	3,76
0497100000002450	110419,68	456030,05	6,01
0497100000002451	110411,47	455981,14	8,00
0497100000002565	110634,07	455528,08	4,35
0497100000002598	110652,07	455541,36	4,32
0497100000002634	110370,14	456024,72	6,72
0497100000002671	110732,05	455476,40	5,65
0497100000002679	110649,03	455413,15	2,39
0497100000002680	110625,57	455390,26	2,39
0497100000002681	110615,65	455424,04	3,67
0497100000002688	110702,54	455428,25	5,25
0497100000002689	110715,86	455434,66	5,25
0497100000002698	110631,37	455439,78	3,67
0497100000002699	110602,10	455367,34	2,39
0497100000002700	110577,23	455355,57	3,88
0497100000002714	110434,38	455906,31	2,56
0497100000002718	110598,23	455512,50	2,50

Invoergegevens gebouwen

Model: Buitengebied West
 Groep: (hoofdgroep)
 Lijst van Gebouwen, voor rekenmethode Wegverkeerslawaaai - RMW-2012

Omschr.	X-1	Y-1	Hoogte
049710000002719	110604,11	455510,77	2,50
049710000002731	110259,44	455056,06	3,86
049710000002732	110282,22	455086,38	2,50
049710000002733	110283,98	455085,54	2,50
049710000002734	110223,01	454688,76	2,50
049710000002735	112196,07	453449,74	14,93
049710000002742	110707,78	454064,18	4,01
049710000002743	112106,23	453503,02	12,16
049710000002744	112114,62	453541,39	7,38
049710000002747	112204,29	453464,93	7,98
049710000002749	111590,96	453565,59	7,01
049710000002750	111632,97	453540,16	7,01
049710000002751	111208,37	453483,80	9,41
049710000002752	109521,59	455501,10	5,39
049710000002753	110147,19	454697,30	8,00
049710000002754	110393,04	454486,99	8,00
049710000002755	110326,84	454268,26	2,50
049710000002756	110167,84	454167,18	2,50
049710000002757	110124,07	454523,94	4,93
049710000002758	110035,14	453971,24	5,02
049710000002759	109506,40	455480,72	2,50
049710000002760	109502,99	455485,66	2,50
049710000002761	110417,86	454795,95	2,50
049710000002762	110315,74	454276,00	6,62
049710000002763	110265,55	454343,25	2,64
049710000002764	110266,80	454344,38	2,64
049710000002765	110266,82	454352,10	2,50
049710000002766	110265,44	454686,28	4,98
049710000002767	110297,82	454664,45	8,00
049710000002768	110353,95	454905,73	3,53
049710000002769	110322,74	454832,16	9,18
049710000002770	110323,93	454775,52	4,01
049710000002771	110276,41	454637,31	4,90
049710000002772	110293,58	454552,74	4,63
049710000002773	110311,25	454580,53	4,13
049710000002774	110256,73	454343,99	4,01
049710000002775	110258,23	454348,50	4,01
049710000002776	110237,44	453865,27	3,75
049710000002777	109345,92	455771,27	2,96
049710000002778	110362,22	454901,74	4,06
049710000002779	110337,13	455041,69	4,91
049710000002780	110257,30	455183,25	4,94
049710000002781	110299,29	455235,02	4,01
049710000002782	110311,98	455235,42	3,12
049710000002783	110339,35	455247,56	6,66
049710000002784	109219,98	456069,47	4,57
049710000002785	110820,37	453465,72	5,91
049710000002786	110166,36	454258,08	4,09
049710000002787	109331,08	455742,45	4,01
049710000002788	110180,95	454165,92	3,27
049710000002789	110193,38	454181,43	2,50
049710000002790	110848,64	453396,68	6,04

Invoergegevens gebouwen

Model: Buitengebied West
 Groep: (hoofdgroep)
 Lijst van Gebouwen, voor rekenmethode Wegverkeerslawaaai - RMW-2012

Omschr.	X-1	Y-1	Hoogte
049710000002791	110392,50	453591,00	3,55
049710000002792	110408,43	453593,14	4,21
049710000002793	110483,73	453313,25	8,00
049710000002794	110595,94	453454,02	8,08
049710000002795	110246,55	453955,50	5,99
049710000002796	110192,70	454105,63	5,70
049710000002797	110169,37	454080,97	8,00
049710000002798	110312,03	455240,09	3,12
049710000002799	110167,64	454519,32	4,40
049710000002800	110151,65	455027,99	4,86
049710000002801	110655,76	453510,87	2,50
049710000002802	110303,58	453782,27	4,51
049710000002803	110531,34	453500,00	2,63
049710000002804	110538,26	453538,33	8,00
049710000002805	110496,33	453560,56	5,08
049710000002806	110622,20	453514,95	5,63
049710000002807	110273,60	454231,54	8,00
049710000002808	110212,89	454523,99	4,38
049710000002809	110180,50	454444,31	4,95
049710000002810	110162,65	454422,48	4,15
049710000002811	110175,52	454403,92	2,50
049710000002812	110182,06	454402,59	8,00
049710000002813	109064,26	456483,99	4,41
049710000002814	109102,82	456484,57	3,80
049710000002815	109484,08	455431,83	4,45
049710000002816	109632,48	455280,17	4,87
049710000002817	109806,16	455076,73	4,55
049710000002818	109764,20	455071,39	4,55
049710000002819	109832,11	455106,14	4,11
049710000002820	109494,76	455480,55	5,68
049710000002821	109912,72	455003,15	8,00
049710000002822	109234,52	456065,60	3,90
049710000002823	109352,97	455736,16	5,21
049710000002824	110196,52	454541,21	4,75
049710000002825	109977,01	453869,82	3,39
049710000002826	110744,27	453279,98	5,48
049710000002834	111157,86	453546,56	6,85
049710000002854	111305,84	453525,77	6,08
049710000002904	110694,50	454675,25	11,19
049710000002905	110666,01	454719,59	2,50
049710000002906	110669,79	454727,36	2,50
049710000002907	110668,61	454724,86	2,50
049710000002910	110697,43	454667,73	2,50
049710000003275	110615,34	454834,91	10,47
049710000003276	110616,71	454844,20	10,47
049710000003277	110605,40	454824,54	10,47
049710000003278	110632,56	455202,10	4,43
049710000003279	110614,91	455215,53	4,43
049710000003280	110629,84	455178,17	4,43
049710000003281	110632,78	455161,76	4,43
049710000003282	110676,56	454473,04	3,54
049710000003283	110675,30	454470,42	3,54

Model: Buitengebied West
Groep: (hoofdgroep)
Lijst van Gebouwen, voor rekenmethode Wegverkeerslawaaai - RMW-2012

Omschr.	X-1	Y-1	Hoogte
0497100000003284	110673,61	454610,10	2,50
0497100000003285	110672,32	454607,48	2,50
0497100000003291	110680,71	454481,09	3,54
0497100000003292	110681,96	454483,67	3,54
0497100000003293	110678,94	454620,97	2,50
0497100000003294	110677,63	454618,29	2,50
0497100000003295	110682,12	454615,96	2,50
0497100000003296	110683,44	454618,63	2,50
0497100000003308	110713,76	454720,30	2,50
0497100000003309	110716,15	454719,10	2,50
0497100000003310	110724,52	454714,95	2,50
0497100000003311	110728,19	454713,15	2,50
0497100000003339	110672,02	454060,09	4,01
0497100000003340	110668,40	454084,79	4,01
0497100000003398	112306,48	453819,72	9,30
0497100000003399	112321,72	453816,21	9,30
0497100000003453	110616,35	454864,63	10,47
0497100000003454	110623,40	454873,11	10,47
0497100000003455	110616,55	454854,41	10,47
0497100000003456	110609,62	454922,33	2,43
0497100000003457	110609,57	454925,31	2,43
0497100000003458	110609,68	454919,31	2,43
0497100000003459	110609,74	454916,31	2,43
0497100000003460	110609,80	454913,32	2,43
0497100000003461	110609,86	454910,33	2,43
0497100000003594	111481,17	453532,62	8,85
0497100000003611	111498,72	453500,00	8,85
0497100000003613	111554,65	453516,20	11,73
0497100000003615	111672,89	453538,16	3,47
0497100000003618	110582,82	454904,82	2,82
0497100000003620	110698,13	454551,76	11,79
0497100000003621	110692,68	454505,32	3,54
0497100000003622	110691,38	454502,58	3,54
0497100000003623	110696,24	454513,49	3,54
0497100000003624	110698,93	454519,05	3,54
0497100000003625	110723,44	454477,42	2,50
0497100000003626	110720,63	454478,77	2,50
0497100000003627	110734,29	454472,20	2,50
0497100000003628	110731,51	454473,54	2,50
0497100000003629	110738,34	454464,51	2,50
0497100000003630	110663,03	454476,32	7,81
0497100000003631	110665,22	454477,64	7,81
0497100000003632	110687,60	454464,52	7,82
0497100000003633	110690,19	454469,88	7,82
0497100000003638	110602,93	454805,68	4,13
0497100000003639	110639,94	454807,14	10,30
0497100000003640	110651,68	454812,77	10,30
0497100000003705	110630,46	454880,44	10,47
0497100000003706	110628,40	454922,68	1,75
0497100000003707	110628,34	454925,68	1,75
0497100000003708	110628,46	454919,68	1,75
0497100000003709	110628,52	454916,69	1,75

Invoergegevens gebouwen

Model: Buitengebied West
 Groep: (hoofdgroep)
 Lijst van Gebouwen, voor rekenmethode Wegverkeerslawaaai - RMW-2012

Omschr.	X-1	Y-1	Hoogte
0497100000003710	110628,58	454913,68	1,75
0497100000003711	110628,64	454910,69	1,75
0497100000003713	110660,88	454897,10	10,47
0497100000003715	110678,85	454508,71	7,81
0497100000003716	110681,46	454514,06	7,81
0497100000003717	110676,21	454503,30	7,81
0497100000003718	110671,53	454594,52	2,50
0497100000003719	110672,82	454597,17	2,50
0497100000003720	110670,50	454442,69	7,95
0497100000003721	110681,82	454437,11	7,95
0497100000003722	110670,50	454442,69	7,95
0497100000003723	110672,56	454627,47	6,89
0497100000003724	110675,16	454632,77	6,89
0497100000003725	110669,88	454622,00	6,89
0497100000003726	110672,72	454130,82	4,01
0497100000003727	110677,88	454141,21	4,01
0497100000003728	110661,38	454123,66	4,01
0497100000003729	110680,45	454643,53	6,89
0497100000003730	110683,13	454649,00	6,89
0497100000003731	110677,80	454638,14	6,89
0497100000003734	110668,53	454840,72	10,30
0497100000003735	110677,08	454605,19	2,50
0497100000003736	110678,23	454607,70	2,50
0497100000003737	110670,19	454456,47	3,34
0497100000003738	110681,50	454450,89	3,34
0497100000003739	110670,19	454456,47	3,34
0497100000003740	110680,32	454716,62	5,77
0497100000003742	110678,70	454713,32	5,77
0497100000003743	110684,09	454519,44	7,81
0497100000003747	110683,50	454588,66	8,06
0497100000003748	110686,20	454594,18	8,06
0497100000003749	110677,43	454485,99	3,54
0497100000003750	110676,15	454483,34	3,54
0497100000003751	110674,54	454495,67	7,81
0497100000003755	110686,77	454524,93	7,81
0497100000003756	110688,21	454162,01	4,01
0497100000003757	110682,95	454151,42	4,01
0497100000003758	110681,82	454437,11	7,95
0497100000003759	110688,82	454599,50	8,06
0497100000003761	110681,50	454450,89	3,34
0497100000003763	110691,43	454604,83	8,06
0497100000003764	110682,63	454496,72	3,54
0497100000003765	110681,44	454494,27	3,54
0497100000003766	110640,34	454896,68	10,47
0497100000003767	110650,60	454896,89	10,47
0497100000003768	110651,38	454828,07	10,30
0497100000003769	110654,83	454836,84	10,30
0497100000003770	110651,48	454822,96	10,30
0497100000003771	110651,58	454817,86	10,30
0497100000003772	110658,37	454840,51	10,30
0497100000003773	110659,33	454600,50	6,89
0497100000003774	110661,97	454605,89	6,89

Invoergegevens gebouwen

Model: Buitengebied West
 Groep: (hoofdgroep)
 Lijst van Gebouwen, voor rekenmethode Wegverkeerslawaaai - RMW-2012

Omschr.	X-1	Y-1	Hoogte
0497100000003775	110663,38	454840,62	10,30
0497100000003776	110664,58	454611,21	6,89
0497100000003777	110649,84	454734,09	5,30
0497100000003778	110659,07	454736,35	5,30
0497100000003779	110653,75	454725,48	5,30
0497100000003780	110667,22	454616,59	6,89
0497100000003781	110664,34	454747,14	5,30
0497100000003782	110660,47	454755,83	5,30
0497100000003783	110655,15	454744,96	5,30
0497100000003784	110668,29	454487,09	7,81
0497100000003785	110671,52	454487,94	7,81
0497100000003786	110667,05	454596,75	2,50
0497100000003787	110668,27	454599,22	2,50
0497100000003788	110665,49	454729,36	2,50
0497100000003789	110664,32	454726,97	2,50
0497100000003790	110669,60	454757,90	5,30
0497100000003791	110659,18	454448,28	7,95
0497100000003792	110670,91	454472,50	3,54
0497100000003793	110672,17	454475,10	3,54
0497100000003795	110669,60	454737,81	2,50
0497100000003873	111730,66	453552,63	8,78
0497100000003889	110687,24	454494,57	3,54
0497100000003890	110686,02	454492,04	3,54
0497100000003891	110688,60	454629,35	2,50
0497100000003892	110687,36	454626,84	2,50
0497100000003893	110695,58	454642,91	2,50
0497100000003894	110692,92	454637,45	2,50
0497100000003895	110715,00	454598,69	2,50
0497100000003896	110717,16	454603,14	2,50
0497100000003897	110725,32	454599,18	2,50
0497100000003898	110722,54	454600,54	2,50
0497100000003899	110735,96	454593,95	2,50
0497100000003900	110733,33	454595,22	2,50
0497100000003917	110715,37	454709,75	6,24
0497100000003918	110720,70	454707,13	6,24
0497100000003919	110710,90	454714,39	6,24
0497100000003920	110704,68	454715,00	6,24
0497100000003921	110728,60	454699,16	6,24
0497100000003922	110688,18	454639,77	2,50
0497100000003923	110690,87	454645,26	2,50
0497100000003924	110696,72	454615,61	8,06
0497100000003925	110690,14	454625,05	8,06
0497100000003926	110694,04	454610,15	8,06
0497100000003927	110701,99	454626,35	8,06
0497100000003928	110682,89	454629,01	2,50
0497100000003929	110684,14	454631,56	2,50
0497100000003930	110704,64	454631,75	8,06
0497100000003931	110707,29	454637,15	8,06
0497100000003938	110737,20	454656,28	7,09
0497100000003950	110740,14	454641,64	7,09
0497100000003952	110734,07	454610,56	7,43
0497100000003953	110739,50	454607,91	7,43

Invoergegevens gebouwen

Model: Buitengebied West
 Groep: (hoofdgroep)
 Lijst van Gebouwen, voor rekenmethode Wegverkeerslawaaai - RMW-2012

Omschr.	X-1	Y-1	Hoogte
049710000003954	110728,68	454613,20	7,43
049710000003955	110717,85	454618,48	7,43
049710000003956	110745,12	454605,17	7,43
049710000003963	110716,28	454587,74	7,62
049710000003964	110721,65	454585,12	7,62
049710000003965	110710,88	454590,38	7,62
049710000003966	110727,14	454582,45	7,62
049710000003967	110734,62	454580,70	7,62
049710000003968	110723,07	454594,77	2,50
049710000003969	110720,34	454596,10	2,50
049710000003970	110733,84	454589,54	2,50
049710000003971	110731,22	454590,81	2,50
049710000004030	110730,06	454717,56	2,50
049710000004031	110726,60	454719,26	2,50
049710000004032	110692,79	454475,24	7,82
049710000004033	110693,21	454431,48	7,95
049710000004034	110692,76	454445,34	3,34
049710000004035	110708,48	454507,63	7,82
049710000004036	110711,15	454513,14	7,82
049710000004037	110705,90	454502,31	7,82
049710000004041	110719,94	454463,45	7,28
049710000004042	110715,95	454468,68	7,28
049710000004043	110725,41	454460,84	7,28
049710000004044	110718,41	454474,09	2,50
049710000004045	110721,16	454472,76	2,50
049710000004046	110730,81	454458,26	7,28
049710000004048	110695,40	454480,64	7,82
049710000004049	110687,86	454507,55	3,54
049710000004050	110686,59	454504,93	3,54
049710000004051	110698,06	454486,12	7,82
049710000004052	110693,21	454431,48	7,95
049710000004053	110700,66	454491,48	7,82
049710000004054	110692,76	454445,34	3,34
049710000004055	110691,79	454515,68	3,54
049710000004056	110694,47	454521,21	3,54
049710000004057	110703,27	454496,88	7,82
049710000004058	110704,67	454425,83	7,95
049710000004059	110704,11	454439,74	3,34
049710000004060	110704,11	454439,74	3,34
049710000004157	110680,71	455182,78	2,50
049710000004271	110744,61	454523,99	7,54
049710000004278	110742,66	454482,98	7,37
049710000004280	110737,32	454485,65	7,37
049710000004281	110731,91	454488,37	7,37
049710000004282	110726,56	454491,06	7,37
049710000004283	110731,97	454467,57	2,50
049710000004284	110729,25	454468,88	2,50
049710000004286	110730,81	454458,26	7,28
049710000004305	110743,47	454017,99	4,01
049710000004306	110732,83	454000,80	4,01
049710000004327	110855,69	453763,12	5,29
049710000004328	110893,83	453743,99	8,41

Invoergegevens gebouwen

Model: Buitengebied West
 Groep: (hoofdgroep)
 Lijst van Gebouwen, voor rekenmethode Wegverkeerslawaaai - RMW-2012

Omschr.	X-1	Y-1	Hoogte
049710000004330	110723,57	453930,02	4,94
049710000004331	110733,00	453926,96	2,50
049710000004332	110716,33	453918,67	4,94
049710000004398	110734,42	453887,06	4,71
049710000004408	110580,16	455021,71	8,00
049710000004409	110862,15	453710,80	2,50
049710000004412	110712,94	454061,68	2,50
049710000004413	110707,42	454055,80	4,01
049710000004414	110681,54	454010,28	4,01
049710000004415	110717,85	453977,06	4,01
049710000004418	110730,46	453947,30	2,50
049710000004419	110699,52	453896,45	8,00
049710000004420	110714,30	453889,30	2,50
049710000004440	110628,50	454088,77	8,00
049710000004444	110427,74	453599,66	4,64
049710000004445	110307,08	454602,63	5,77
049710000004446	110371,24	454493,96	3,69
049710000004447	110331,05	454505,06	3,69
049710000004448	110370,03	454476,08	4,33
049710000004449	110327,48	454496,01	4,33
049710000004450	110376,37	454460,11	4,33
049710000004451	110126,98	454234,51	3,89
049710000004452	110123,27	454255,61	3,89
049710000004453	110151,47	454011,09	4,04
049710000004454	110156,52	453996,92	4,04
049710000004455	110159,58	453988,33	4,04
049710000004457	108621,34	456446,26	4,58
049710000004458	109321,10	455785,77	4,01
049710000004459	109117,80	456489,53	3,80
049710000004460	109096,51	456511,34	2,97
049710000004461	109392,42	455807,22	6,49
049710000004462	109363,16	455778,00	4,20
049710000004463	109457,43	455300,52	3,31
049710000004464	109481,28	455299,70	4,52
049710000004465	109495,80	455517,73	4,79
049710000004466	109642,55	455288,49	4,59
049710000004467	109496,04	455457,36	2,50
049710000004468	110242,89	455071,31	2,50
049710000004469	110238,82	455067,94	3,86
049710000004470	110059,42	455003,71	2,50
049710000004471	110120,26	454974,30	2,50
049710000004472	110307,26	455101,01	6,96
049710000004473	110290,31	455223,57	8,00
049710000004474	110260,60	454877,84	2,50
049710000004475	110424,77	454497,40	4,90
049710000004476	110120,58	454205,50	3,92
049710000004477	110185,94	454231,18	4,51
049710000004478	110142,30	454470,85	3,45
049710000004480	110268,80	453753,84	2,60
049710000004481	110209,96	453828,11	2,50
049710000004482	110197,74	453817,04	7,32
049710000004483	110167,98	453799,58	5,51

Invoergegevens gebouwen

Model: Buitengebied West
 Groep: (hoofdgroep)
 Lijst van Gebouwen, voor rekenmethode Wegverkeerslawaaai - RMW-2012

Omschr.	X-1	Y-1	Hoogte
049710000004484	110141,60	453814,87	2,50
049710000004485	109850,35	453803,88	2,67
049710000004486	109873,51	453813,68	8,00
049710000004487	109820,65	453803,88	2,62
049710000004488	109977,12	453859,73	3,06
049710000004489	110126,30	453933,63	7,11
049710000004490	110077,23	453915,68	7,11
049710000004491	110181,66	453893,89	8,00
049710000004492	110176,25	453837,78	8,00
049710000004493	110529,88	453524,16	8,00
049710000004494	110880,63	453443,53	8,00
049710000004495	110399,09	453568,73	4,87
049710000004498	110642,05	453734,45	9,07
049710000004499	110629,15	453707,15	9,07
049710000004500	109344,52	455543,96	4,28
049710000004501	109079,49	456506,10	8,00
049710000004502	110230,84	455083,63	4,50
049710000004503	110277,21	454510,28	4,03
049710000004504	110293,62	454530,41	4,01
049710000004505	110300,86	454537,31	3,69
049710000004506	110319,70	454527,01	3,69
049710000004507	110304,25	454589,90	4,37
049710000004508	110258,39	454611,65	2,50
049710000004509	110310,78	454313,80	3,71
049710000004510	109304,19	455498,46	8,00
049710000004511	110364,03	453678,00	5,06
049710000004512	110379,22	453683,98	5,62
049710000004513	110299,31	454679,60	2,50
049710000004514	110309,92	454675,67	2,50
049710000004515	110306,31	454659,94	3,51
049710000004516	110315,40	454666,43	3,97
049710000004517	110444,63	454822,04	2,50
049710000004518	110411,56	454823,51	5,00
049710000004519	110422,80	454809,17	4,92
049710000004520	110374,14	454814,90	5,90
049710000004521	110414,35	454793,02	5,44
049710000004522	110404,51	454804,66	5,22
049710000004523	110303,37	454868,69	3,76
049710000004524	110388,05	454913,70	2,50
049710000004525	110371,29	454903,84	8,00
049710000004526	110403,07	454901,40	4,06
049710000004527	110300,26	454812,43	5,94
049710000004528	110294,05	454832,12	5,01
049710000004529	110304,30	454609,88	5,77
049710000004530	110308,95	454624,44	6,51
049710000004531	110122,88	454013,98	3,88
049710000004532	110115,00	454000,00	2,60
049710000004533	110111,56	453993,26	4,99
049710000004534	110177,59	453959,49	6,23
049710000004535	109312,11	455591,00	4,87
049710000004536	109005,66	455033,70	2,50
049710000004537	109329,62	455567,67	4,28

Invoergegevens gebouwen

Model: Buitengebied West
 Groep: (hoofdgroep)
 Lijst van Gebouwen, voor rekenmethode Wegverkeerslawaaai - RMW-2012

Omschr.	X-1	Y-1	Hoogte
0497100000004538	109311,90	455582,70	4,28
0497100000004539	110486,66	454886,61	6,10
0497100000004540	110456,81	454869,88	5,84
0497100000004541	110336,74	455208,04	4,82
0497100000004542	110231,34	453969,79	5,57
0497100000004543	110554,03	453537,17	5,04
0497100000004544	110642,77	453590,28	4,20
0497100000004545	110323,15	454266,86	5,07
0497100000004546	110170,85	453817,40	4,97
0497100000004547	110184,87	454252,56	5,28
0497100000004548	110251,63	454220,24	5,58
0497100000004549	110456,17	453188,25	2,50
0497100000004550	109264,51	456070,27	3,85
0497100000004551	109156,18	455992,90	6,13
0497100000004552	108450,30	456417,80	5,06
0497100000004553	108614,29	456469,18	5,12
0497100000004554	109808,25	455050,14	3,75
0497100000004555	110151,25	454434,26	5,58
0497100000004556	110205,94	454238,47	4,20
0497100000004557	110194,37	454235,64	4,20
0497100000004558	110198,86	454152,93	3,17
0497100000004559	110206,75	454181,34	4,01
0497100000004560	110175,36	453987,56	4,93
0497100000004561	110295,48	454847,39	3,76
0497100000004562	110431,92	454846,20	5,00
0497100000004563	110356,80	454791,55	4,01
0497100000004564	110451,31	454783,12	4,83
0497100000004565	110306,28	453706,76	3,37
0497100000004566	110541,73	453518,55	5,04
0497100000004567	110642,28	453700,33	2,50
0497100000004568	110258,82	453877,82	5,56
0497100000004569	110304,53	454237,68	4,10
0497100000004570	110281,64	454239,56	3,97
0497100000004571	110284,43	454209,71	4,01
0497100000004572	110276,99	454223,91	3,55
0497100000004573	110235,10	454520,48	4,01
0497100000004574	110235,39	454547,12	4,54
0497100000004575	110205,80	454265,15	4,99
0497100000004576	110163,79	454433,72	5,58
0497100000004577	109172,78	456003,32	4,01
0497100000004578	109242,20	455909,68	2,50
0497100000004579	110137,19	454956,54	6,96
0497100000004580	110249,02	455017,19	8,00
0497100000004581	109483,37	455310,65	4,52
0497100000004582	109496,02	455309,30	4,52
0497100000004583	109631,90	455310,14	4,22
0497100000004584	109594,11	455289,56	6,07
0497100000004585	109781,92	455098,12	2,50
0497100000004586	109788,94	455099,42	4,00
0497100000004587	110248,62	454639,60	3,45
0497100000004588	110229,24	454697,14	3,19
0497100000004589	110217,98	454700,36	5,08

Invoergegevens gebouwen

Model: Buitengebied West
 Groep: (hoofdgroep)
 Lijst van Gebouwen, voor rekenmethode Wegverkeerslawaaai - RMW-2012

Omschr.	X-1	Y-1	Hoogte
0497100000004590	110240,77	454688,78	4,70
0497100000004591	110235,81	454700,21	2,50
0497100000004592	108442,69	456404,27	5,74
0497100000004593	110348,41	454918,24	8,00
0497100000004594	110359,53	454915,04	8,00
0497100000004595	110319,14	454459,72	8,09
0497100000004596	110281,83	454514,83	4,03
0497100000004597	110150,48	454022,63	5,50
0497100000004598	110195,72	454503,79	4,98
0497100000004599	110240,42	454611,04	3,44
0497100000004600	110212,38	454650,19	3,57
0497100000004601	110273,99	453694,57	5,06
0497100000004602	110141,09	454429,78	2,59
0497100000004613	110661,72	454721,64	2,50
0497100000004619	110719,86	454151,28	4,01
0497100000004620	110732,82	454204,98	4,23
0497100000004624	112204,17	453511,60	14,59
0497100000004625	112223,82	453503,81	2,50
0497100000004627	111539,41	453517,13	2,50
0497100000004628	111542,27	453522,99	2,50
0497100000004634	111995,56	453476,42	2,50
0497100000004640	111725,95	453560,27	2,50
0497100000004652	110590,87	454830,01	4,95
0497100000004655	110653,19	454356,03	4,21
0497100000004656	110627,38	454023,21	2,50
0497100000004659	110730,93	454164,60	4,19
0497100000004663	110739,69	454079,72	4,01
0497100000004664	110744,22	454139,44	4,01
0497100000004665	110692,96	454122,14	4,01
0497100000004667	110705,05	454185,10	4,37
0497100000004668	110718,85	454208,02	4,23
0497100000004675	110930,92	453663,90	2,50
0497100000004676	110679,11	454040,32	4,01
0497100000004677	110674,16	453996,76	4,01
0497100000004678	110714,45	454021,95	4,01
0497100000004686	110716,66	454118,24	4,01
0497100000004687	110709,68	454090,48	4,01
0497100000004688	110734,64	454110,60	4,01
0497100000004689	110736,55	453975,34	4,01
0497100000004692	110159,08	454095,47	2,94
0497100000004694	110338,78	454850,20	6,43
0497100000004695	110333,05	454848,33	6,43
0497100000004696	110328,66	454853,10	6,43
0497100000004717	110324,13	455067,76	2,50
0497100000004718	110316,85	455078,06	2,50
0497100000012239	110714,60	455543,17	4,89
0497100000012245	110538,71	454589,70	5,38
0497100000012261	110539,85	454584,05	2,50
0484100000000023	109729,95	457218,97	8,00
0484100000000026	109718,07	457241,99	8,00
0484100000000028	109718,49	457253,21	8,00
0484100000000030	109699,66	457264,67	8,00

Invoergegevens gebouwen

Model: Buitengebied West
 Groep: (hoofdgroep)
 Lijst van Gebouwen, voor rekenmethode Wegverkeerslawaaai - RMW-2012

Omschr.	X-1	Y-1	Hoogte
048410000000041	109474,27	457337,18	8,00
048410000000048	109452,84	457354,18	8,00
048410000000053	109477,18	457368,91	8,00
048410000000055	109398,74	457362,14	2,50
048410000000058	109483,75	457371,34	8,00
048410000000061	109469,40	457389,60	8,00
048410000000064	109496,72	457404,08	8,00
048410000000076	109058,78	457443,25	8,00
048410000000078	109046,11	457457,32	8,00
048410000000080	109974,07	457464,99	8,00
048410000000083	109571,82	457476,13	2,50
048410000000084	109571,82	457476,13	2,50
048410000000086	109581,85	457480,52	2,50
048410000000087	109581,85	457480,52	2,50
048410000000088	109565,75	457490,03	8,00
048410000000089	109565,75	457490,03	8,00
048410000000090	109570,76	457492,22	8,00
048410000000091	109575,78	457494,41	8,00
048410000000092	109580,80	457496,61	8,00
048410000000093	109585,82	457498,80	8,00
048410000000094	110122,25	457486,82	8,00
048410000000096	109591,89	457484,91	2,50
048410000000097	109591,89	457484,91	2,50
048410000000098	109988,21	457517,56	8,00
048410000000102	110049,52	457523,87	8,00
048410000000103	110049,52	457523,87	8,00
048410000000104	110033,76	457521,57	2,50
048410000000105	110036,67	457523,84	8,00
048410000000106	110116,32	457503,26	8,00
048410000000107	109616,50	457494,90	2,50
048410000000108	109616,50	457494,90	2,50
048410000000112	109546,35	457497,54	2,50
048410000000113	109546,35	457497,54	2,50
048410000000114	109920,18	457500,04	2,50
048410000000115	109626,65	457499,09	2,50
048410000000116	109626,65	457499,09	2,50
048410000000118	109554,95	457501,11	8,00
048410000000119	109554,95	457501,11	8,00
048410000000120	109552,76	457506,12	8,00
048410000000121	109550,56	457511,14	8,00
048410000000122	109548,36	457516,15	8,00
048410000000123	109546,17	457521,17	8,00
048410000000125	109906,16	457504,03	8,00
048410000000126	109906,16	457504,03	8,00
048410000000127	109898,42	457509,96	8,00
048410000000128	109892,49	457517,86	8,00
048410000000129	109884,92	457523,74	8,00
048410000000130	109879,13	457531,46	8,00
048410000000131	109871,48	457537,36	8,00
048410000000132	109865,62	457545,10	8,00
048410000000133	109857,68	457551,15	8,00
048410000000135	109938,20	457501,90	2,50

Invoergegevens gebouwen

Model: Buitengebied West
 Groep: (hoofdgroep)
 Lijst van Gebouwen, voor rekenmethode Wegverkeerslawaaai - RMW-2012

Omschr.	X-1	Y-1	Hoogte
0484100000000136	109938,20	457501,90	2,50
0484100000000140	109610,13	457509,44	8,00
0484100000000141	109610,13	457509,44	8,00
0484100000000142	109615,14	457511,64	8,00
0484100000000143	109620,16	457513,84	8,00
0484100000000144	109625,17	457516,03	8,00
0484100000000145	109630,18	457518,23	8,00
0484100000000146	109636,59	457503,22	2,50
0484100000000147	109636,59	457503,22	2,50
0484100000000151	109949,80	457505,51	2,50
0484100000000152	109949,80	457505,51	2,50
0484100000000153	109542,03	457507,43	2,50
0484100000000154	109542,03	457507,43	2,50
0484100000000155	109932,90	457514,57	8,00
0484100000000156	109932,90	457514,57	8,00
0484100000000157	109938,55	457516,87	8,00
0484100000000158	109944,12	457519,13	8,00
0484100000000159	109949,85	457521,46	8,00
0484100000000160	109955,45	457523,74	8,00
0484100000000161	109960,72	457525,88	8,00
0484100000000162	109961,02	457510,02	2,50
0484100000000163	109961,02	457510,02	2,50
0484100000000164	110205,34	457509,98	8,00
0484100000000165	110227,52	457520,05	8,00
0484100000000167	109572,60	457521,69	8,00
0484100000000168	109572,60	457521,69	8,00
0484100000000169	109577,61	457523,88	8,00
0484100000000170	109582,61	457526,08	8,00
0484100000000171	109587,62	457528,27	8,00
0484100000000172	109592,62	457530,46	8,00
0484100000000173	109597,63	457532,65	8,00
0484100000000174	109970,05	457512,30	2,50
0484100000000176	109537,69	457517,32	2,50
0484100000000177	109537,69	457517,32	2,50
0484100000000178	109981,17	457519,44	2,50
0484100000000179	109981,17	457519,44	2,50
0484100000000183	109987,71	457518,93	2,50
0484100000000184	110093,60	457542,22	8,00
0484100000000185	109977,08	457529,49	8,00
0484100000000186	109977,08	457529,49	8,00
0484100000000187	109535,89	457528,33	2,50
0484100000000188	109927,21	457541,24	8,00
0484100000000189	109927,21	457541,24	2,50
0484100000000190	109929,39	457535,47	8,00
0484100000000191	109935,02	457537,76	8,00
0484100000000192	109938,10	457545,58	2,50
0484100000000193	109943,08	457533,09	8,00
0484100000000194	109948,48	457535,29	8,00
0484100000000195	109952,33	457542,28	2,50
0484100000000196	109569,03	457530,28	2,50
0484100000000197	109569,03	457530,28	2,50
0484100000000198	109540,46	457532,79	8,00

Invoergegevens gebouwen

Model: Buitengebied West
 Groep: (hoofdgroep)
 Lijst van Gebouwen, voor rekenmethode Wegverkeerslawaaai - RMW-2012

Omschr.	X-1	Y-1	Hoogte
0484100000000199	109540,46	457532,79	8,00
0484100000000200	109538,39	457537,52	8,00
0484100000000201	109536,32	457542,26	8,00
0484100000000202	109534,25	457546,99	8,00
0484100000000203	109532,17	457551,73	8,00
0484100000000204	109530,10	457556,46	8,00
0484100000000205	109563,25	457529,40	2,50
0484100000000206	109616,43	457542,78	8,00
0484100000000207	109616,43	457542,78	8,00
0484100000000208	109613,50	457547,49	8,00
0484100000000209	109611,30	457552,52	8,00
0484100000000210	109609,10	457557,56	8,00
0484100000000211	109606,89	457562,59	8,00
0484100000000213	109578,93	457534,62	2,50
0484100000000214	109578,93	457534,62	2,50
0484100000000215	109906,63	457535,38	8,00
0484100000000216	109906,63	457535,38	8,00
0484100000000217	109902,47	457539,61	8,00
0484100000000218	109898,19	457543,95	8,00
0484100000000219	109914,67	457543,22	2,50
0484100000000220	109893,89	457548,33	8,00
0484100000000221	109889,71	457552,58	8,00
0484100000000222	109530,30	457534,09	2,50
0484100000000223	109530,30	457534,09	2,50
0484100000000225	109687,23	457532,12	8,00
0484100000000226	109572,31	457536,43	2,50
0484100000000227	109572,31	457536,43	2,50
0484100000000230	109588,77	457538,93	2,50
0484100000000231	109588,77	457538,93	2,50
0484100000000232	109582,14	457540,76	2,50
0484100000000233	109582,14	457540,76	2,50
0484100000000234	109560,90	457548,46	8,00
0484100000000235	109560,90	457548,46	8,00
0484100000000236	109565,90	457550,64	8,00
0484100000000237	109570,91	457552,83	8,00
0484100000000238	109575,92	457555,02	8,00
0484100000000239	109580,93	457557,21	8,00
0484100000000240	109585,94	457559,40	8,00
0484100000000241	109596,20	457542,18	2,50
0484100000000242	109729,44	457540,87	8,00
0484100000000243	109526,42	457543,54	2,50
0484100000000244	109526,42	457543,54	2,50
0484100000000245	109592,15	457545,14	2,50
0484100000000246	109592,15	457545,14	2,50
0484100000000248	109958,57	457547,42	8,00
0484100000000249	109958,57	457547,42	8,00
0484100000000252	110004,57	457542,90	2,50
0484100000000253	110165,38	457550,08	2,50
0484100000000255	109974,14	457549,95	8,00
0484100000000256	109974,14	457549,95	8,00
0484100000000257	109971,65	457555,30	8,00
0484100000000258	110024,54	457546,93	8,00

Invoergegevens gebouwen

Model: Buitengebied West
 Groep: (hoofdgroep)
 Lijst van Gebouwen, voor rekenmethode Wegverkeerslawaaai - RMW-2012

Omschr.	X-1	Y-1	Hoogte
0484100000000259	110060,90	457551,37	8,00
0484100000000260	110060,90	457551,37	8,00
0484100000000261	109949,05	457550,07	2,50
0484100000000262	109949,05	457550,07	2,50
0484100000000263	109630,79	457549,09	2,50
0484100000000264	109999,35	457552,73	2,50
0484100000000266	109522,29	457552,90	2,50
0484100000000267	109522,29	457552,90	2,50
0484100000000268	109906,24	457551,87	2,50
0484100000000269	109906,24	457551,87	2,50
0484100000000272	110074,90	457553,43	2,50
0484100000000273	110019,40	457551,99	8,00
0484100000000274	109984,60	457552,35	2,50
0484100000000276	110158,87	457565,91	8,00
0484100000000277	109995,03	457558,02	8,00
0484100000000280	109550,14	457559,40	8,00
0484100000000281	109550,14	457559,40	8,00
0484100000000282	109548,03	457564,20	8,00
0484100000000285	110013,18	457559,40	8,00
0484100000000286	109626,45	457559,04	2,50
0484100000000287	109626,45	457559,04	2,50
0484100000000296	109983,90	457560,85	2,50
0484100000000297	109983,90	457560,85	2,50
0484100000000298	109943,59	457557,96	8,00
0484100000000300	109897,78	457560,47	2,50
0484100000000301	109897,78	457560,47	2,50
0484100000000304	109566,51	457560,83	2,50
0484100000000305	109570,47	457562,57	2,50
0484100000000307	109992,48	457564,03	2,50
0484100000000315	109875,74	457564,62	2,50
0484100000000319	109622,13	457569,21	2,50
0484100000000320	109622,13	457569,21	2,50
0484100000000321	110075,40	457590,29	8,00
0484100000000327	109886,25	457571,28	2,50
0484100000000328	109886,25	457571,28	2,50
0484100000000329	109563,01	457570,77	2,50
0484100000000332	109565,62	457571,91	2,50
0484100000000373	110048,82	457590,60	8,00
0484100000000374	110048,82	457590,60	2,50
0484100000000377	110051,22	457593,91	8,00
0484100000000413	110038,69	457604,94	8,00
0484100000000414	110044,52	457608,00	8,00
0484100000000415	110054,64	457613,31	2,50
0484100000000416	110056,46	457614,26	2,50
0484100000000417	110058,25	457615,21	2,50
0484100000000418	110059,97	457616,11	2,50
0484100000000421	110134,71	457590,12	8,00
0484100000000603	110125,06	457657,92	8,00
0484100000000604	110125,06	457657,92	8,00
0484100000000633	110205,89	457660,40	8,00
0484100000000645	110080,98	457676,30	8,00
0484100000000646	110080,98	457676,30	8,00

Invoergegevens gebouwen

Model: Buitengebied West
 Groep: (hoofdgroep)
 Lijst van Gebouwen, voor rekenmethode Wegverkeerslawaaai - RMW-2012

Omschr.	X-1	Y-1	Hoogte
0484100000000660	110132,52	457676,21	8,00
0484100000000667	110190,25	457693,41	8,00
0484100000000684	110080,78	457689,70	2,50
0484100000000707	110186,32	457700,57	8,00
0484100000000948	110128,05	457857,79	8,00
0484100000000981	110080,59	457864,90	8,00
0484100000000996	110560,71	457872,28	8,00
0484100000001039	110586,00	457886,04	8,00
0484100000001105	110505,65	457909,91	8,00
0484100000001111	110189,61	457910,44	8,00
0484100000001112	110084,23	457911,54	8,00
0484100000001132	110489,90	457923,85	8,00
0484100000001136	110095,60	457932,86	8,00
0484100000001143	110303,01	457936,05	8,00
0484100000001145	110416,50	457932,68	8,00
0484100000001151	110444,21	457940,26	8,00
0484100000001158	110534,81	457946,67	8,00
0484100000001166	110303,32	457974,81	8,00
0484100000001169	110436,26	457961,28	8,00
0484100000001173	110525,22	457961,31	8,00
0484100000001174	110283,11	457984,64	8,00
0484100000001175	110460,80	457976,55	8,00
0484100000001178	110518,59	457973,95	8,00
0484100000001183	110310,71	457991,21	8,00
0484100000001196	110553,07	458033,65	8,00
0484100000006135	111513,36	459275,85	8,00
0497100000004479	110259,59	453674,70	8,00
0499100002013948	107984,40	454531,50	8,00
0499100002014013	108552,00	454544,00	8,00
0499100002014032	108055,00	454531,70	8,00
0499100002014040	107811,50	454410,20	8,00
0499100002014043	108636,40	454649,80	8,00
0499100002014057	108770,60	455167,80	4,30
0499100002014075	107773,70	454252,70	8,00
0499100002014087	108483,90	456315,40	4,58
0499100002014096	108418,20	454512,10	4,48
0499100002014112	108826,80	454774,30	8,00
0499100002014154	108123,40	454578,80	8,00
0499100002014161	108191,00	455828,30	8,00
0499100002014212	108051,40	454502,00	8,00
0499100002014215	107795,40	454390,40	8,00
0499100002014232	107831,00	454344,10	8,00
0499100002014246	107764,40	454377,50	8,00
0499100002014263	107837,30	454744,00	2,49
0499100002014299	108702,20	455446,80	4,71
0499100002014322	108394,10	454545,50	4,94
0499100002014333	107806,10	454699,10	2,94
0499100002014335	107958,40	454423,20	8,00
0499100002014364	108587,10	454701,80	4,67
0499100002014425	108749,30	455215,30	5,22
0499100002014433	107788,60	454320,90	3,13
0499100002014442	108729,00	455238,20	2,88

Invoergegevens gebouwen

Model: Buitengebied West
 Groep: (hoofdgroep)
 Lijst van Gebouwen, voor rekenmethode Wegverkeerslawaaai - RMW-2012

Omschr.	X-1	Y-1	Hoogte
0499100002014460	108505,00	454626,10	2,45
0499100002014604	108520,60	456227,90	5,52
0499100002014692	108740,80	455252,20	2,85
0499100002014696	107763,20	454422,50	8,00
0499100002014717	108404,40	454570,20	4,20
0499100002014759	108444,80	454595,20	2,80
0499100002014769	108738,60	454782,30	2,44
0499100002014773	108835,70	454998,60	8,00
0499100002014796	108453,60	456243,60	3,60
0499100002014801	108491,70	456228,10	6,72
0499100002014813	108246,20	454566,70	3,35
0499100002014838	108243,50	454537,60	4,98
0499100002014851	108699,50	454763,10	3,49
0499100002014869	108702,20	455446,80	4,71
0499100002014973	108511,00	456289,60	5,07
0499100002014976	107768,50	454503,60	3,98
0499100002014983	108821,50	454880,50	5,05
0499100002014987	108543,60	454800,20	8,00
0499100002015034	108570,70	454677,70	8,00
0499100002015166	108869,60	454988,00	4,99
0499100002015200	108664,30	454765,50	4,01
0499100002015210	107748,70	454438,80	5,29
0499100002015234	108769,30	454830,40	4,75
0499100002015253	108794,60	454847,80	4,14
0499100002015257	108161,40	454500,10	5,74
0499100002015270	108634,80	454832,00	4,20
0499100002015273	108835,70	454883,60	4,66
0499100002015281	108861,20	454900,90	4,59
0499100002015283	108896,20	454917,50	4,77
0499100002015302	107873,70	454752,20	2,29
0499100002015373	108471,30	454592,50	3,53
0499100002015617	107785,10	454488,70	3,37
0499100002015732	108502,40	454660,60	6,39
0499100002015746	108386,60	456274,90	4,01
0499100002015884	108572,30	454704,20	6,02
0499100002016069	108832,50	455122,60	4,63
0499100002016116	108700,30	454787,60	4,68
0499100002016123	108317,30	454547,30	4,55
0499100002016130	108286,70	454511,60	4,77
0499100002016150	108673,70	455429,80	3,44
0499100002016174	108354,10	454571,10	4,01
0499100002016183	108236,60	454552,20	4,65
0499100002016184	108534,70	454681,90	4,64
0499100002016193	108451,00	454628,30	5,88
0499100002016203	108405,40	454598,90	4,31
0499100002016217	108420,80	454592,60	3,76
0499100002016436	107782,50	454720,00	4,01
0499100002016499	107755,60	454492,70	3,65
0499100002016586	107770,10	454610,20	4,01
0499100002016765	108168,20	454523,20	3,66
0499100002016983	108369,40	454545,70	4,48
0499100002017071	107788,70	454734,30	2,49

Invoergegevens gebouwen

Model: Buitengebied West
 Groep: (hoofdgroep)
 Lijst van Gebouwen, voor rekenmethode Wegverkeerslawaaai - RMW-2012

Omschr.	X-1	Y-1	Hoogte
0499100002017253	107837,00	454750,00	2,49
0499100002017813	108532,60	454788,40	8,00
0499100002019523	108517,50	454663,70	4,39
0499100002019958	107795,80	454721,60	2,57
0499100002020382	108547,30	454679,10	3,94
0499100002020464	107768,20	454625,40	2,48
0499100002020617	108386,70	454544,50	8,00
0499100002020629	108630,00	454845,60	8,00
0499100002020685	108814,20	455117,90	2,50
0499100002020836	108299,60	454520,50	4,50
0499100002021260	108397,60	456268,80	2,50
0499100002021662	108517,10	454775,40	2,50
0499100002021782	108839,40	454860,20	2,50
0569100000000551	110788,61	458032,10	8,00
0569100000015509	111061,17	458417,44	8,00
0569100000015510	111087,65	458409,41	8,00
0569100000015511	111101,90	458343,70	8,00
0569100000015512	111118,43	458337,22	8,00
0569100000020278	111137,92	458316,94	8,00
0569100000020279	111104,60	458326,16	8,00
0569100000020280	111800,06	458171,12	8,00
0569100000020282	111803,69	458170,62	8,00
0569100000020283	111827,52	458153,36	8,00
0569100000020291	110793,56	458057,32	2,50
0569100000020292	110809,54	458026,52	8,00
0569100000020293	110712,04	457868,33	8,00
0569100000020295	110709,92	457833,74	8,00
0595100000000002	111682,29	453196,80	8,00
0595100000000066	108855,85	452478,76	4,01
0595100000000067	108801,32	452608,28	4,98
0595100000000082	108667,44	452498,63	2,91
0595100000000083	108590,53	453028,17	2,99
0595100000000084	109023,44	454214,74	8,00
0595100000000086	108756,52	452348,10	4,87
0595100000000099	111670,93	453230,74	5,55
0595100000001651	108222,91	454037,29	4,90
0595100000001652	108222,96	454031,04	4,90
0595100000001653	108332,70	453220,24	5,50
0595100000001654	108390,28	453277,27	4,82
0595100000001655	108386,84	453275,20	4,82
0595100000001901	108212,32	454416,02	4,50
0595100000001902	108212,35	454419,18	4,50
0595100000001903	108210,92	454249,82	3,05
0595100000001904	108210,95	454252,99	3,05
0595100000001905	108211,70	454333,03	5,07
0595100000001906	108211,77	454339,28	5,07
0595100000001907	108207,71	454167,37	3,31
0595100000001908	108207,89	454170,54	3,31
0595100000001909	108223,03	453967,69	4,49
0595100000001910	108211,52	453974,79	4,49
0595100000001911	108204,26	453717,00	4,01
0595100000001912	108203,97	453732,54	4,01

Model: Buitengebied West
Groep: (hoofdgroep)
Lijst van Gebouwen, voor rekenmethode Wegverkeerslawaaai - RMW-2012

Omschr.	X-1	Y-1	Hoogte
059510000001913	108208,44	453682,79	4,01
059510000001914	108202,43	453693,71	6,62
059510000001915	108201,49	453599,90	4,01
059510000001916	108200,71	453614,30	4,01
059510000001917	108192,55	453514,25	4,01
059510000001918	108191,11	453537,24	4,01
059510000001919	108201,05	453555,41	4,01
059510000001920	108199,73	453576,26	4,01
059510000001921	108198,56	453477,64	6,11
059510000001922	108197,95	453496,94	4,01
059510000001923	108266,28	453428,86	3,72
059510000001924	108265,32	453432,86	3,72
059510000001926	108204,88	453335,59	4,46
059510000001927	108373,16	453293,96	5,55
059510000001928	108368,22	453303,90	5,55
059510000001929	108374,98	453322,60	3,84
059510000001930	108374,98	453322,60	3,84
059510000001931	108560,16	452867,68	2,50
059510000001932	108563,89	452870,07	2,50
059510000001971	108385,94	453300,69	2,50
059510000001975	108206,78	453380,91	4,01
059510000001976	108194,14	453377,73	4,01
059510000001977	108626,65	452737,95	2,60
059510000001978	108591,22	452936,04	4,01
059510000001979	108453,06	453210,20	4,53
059510000001980	108454,78	453207,38	4,53
059510000001981	108453,73	453198,92	4,53
059510000001982	108432,57	453233,68	6,32
059510000001986	108655,66	452833,32	4,77
059510000002017	108328,48	454234,51	4,82
059510000002018	108477,03	453308,97	8,00
059510000002042	108214,42	454272,14	8,00
059510000002146	108724,38	452497,20	4,12
059510000002147	108752,41	452469,89	8,00
059510000002154	108426,17	453310,41	8,00
059510000002155	108262,37	453592,34	4,76
059510000002156	108318,38	453397,26	6,03
059510000002160	108505,76	453017,34	5,03
059510000002161	108575,98	453059,54	3,42
059510000002162	108561,72	453020,62	5,43
059510000002163	108746,96	452486,65	3,72
059510000002164	108719,92	452507,37	4,34
059510000002165	108694,34	452526,86	3,29
059510000002166	109073,94	454230,45	5,36
059510000002167	108206,03	454105,16	8,00
059510000002168	108900,34	452288,48	3,80
059510000002169	108868,78	452323,82	4,06
059510000002170	108852,76	452310,09	8,00
059510000002171	108748,83	452406,70	3,55
059510000002172	108815,17	452395,54	2,50
059510000005079	108790,47	452603,26	4,98
059510000005099	108722,03	452785,57	4,66

Invoergegevens gebouwen

Model: Buitengebied West
 Groep: (hoofdgroep)
 Lijst van Gebouwen, voor rekenmethode Wegverkeerslawaaai - RMW-2012

Omschr.	X-1	Y-1	Hoogte
059510000005202	108279,24	454397,18	4,72
059510000005203	108217,63	453393,48	5,53
059510000005219	108309,10	453802,97	8,00
059510000005220	108314,35	453825,91	8,00
059510000005221	108288,59	453802,18	8,00
059510000005222	108283,54	453814,88	8,00
059510000005223	108287,84	453589,32	4,71
059510000005226	108572,68	453021,95	8,00
059510000005227	108750,08	453341,77	2,50
059510000005778	108307,42	453252,64	5,17
059510000005783	108781,15	453645,25	10,65
059510000005784	108223,04	453999,71	6,05
059510000005785	108221,48	454009,80	6,05
059510000005786	108219,68	454079,90	5,90
059510000005787	108221,98	454070,02	5,90
059510000006113	111661,34	453274,12	4,53
059510000006117	111679,42	453279,62	5,26
059510000006120	112271,22	453231,83	4,01
059510000006121	112337,08	453221,15	6,09
059510000006146	111663,00	453216,67	5,55
059510000006147	111927,59	453250,05	2,58
059510000006148	111984,26	453258,64	5,50
059510000006184	111987,07	453181,85	4,17
059510000006187	111800,40	453316,81	2,50
059510000006188	111774,03	453314,58	2,50
059510000006225	112301,06	453218,92	3,64
059510000006254	112261,63	453193,73	4,51
059510000006255	111983,96	453234,93	5,12
059510000007639	108322,22	453303,35	5,64
059510000007640	108303,77	453401,68	4,86
059510000007641	108422,68	453251,69	3,72
059510000007645	108616,38	452895,95	4,76
059510000007649	108757,41	452469,22	4,94
059510000007656	108276,64	453978,82	5,96
059510000007657	108219,04	454212,47	4,38
059510000007658	108268,39	453611,40	4,12
059510000007694	108918,31	452320,86	4,94
059510000007703	108761,04	452500,96	4,40
059510000007768	108304,66	453403,22	8,00
059510000007769	108394,31	453340,61	5,43
059510000007770	108502,52	453129,97	8,00
059510000007771	108514,42	453117,33	4,53
059510000007774	108210,34	453400,60	4,66
059510000007775	108202,65	453441,17	3,86
059510000007776	108487,49	452681,87	8,00
059510000007777	108565,56	452710,00	2,50
059510000007778	108644,06	452741,60	4,74
059510000007779	108583,81	452830,31	5,42
059510000007780	108483,62	453020,25	3,81
059510000007781	108606,63	452928,59	5,34
059510000007782	108617,85	452872,81	6,17
059510000007783	108630,86	452868,20	5,03

Invoergegevens gebouwen

Model: Buitengebied West
 Groep: (hoofdgroep)
 Lijst van Gebouwen, voor rekenmethode Wegverkeerslawaaai - RMW-2012

Omschr.	X-1	Y-1	Hoogte
059510000007784	108641,39	452879,24	8,00
059510000007785	108621,41	452885,87	5,03
059510000007786	108622,79	452906,66	8,00
059510000007787	108406,75	453241,78	4,01
059510000007788	108292,23	453327,27	6,06
059510000007789	108309,50	453318,53	5,56
059510000007790	108313,74	453287,18	3,65
059510000007795	108249,82	453491,01	4,51
059510000007796	108248,86	453533,36	4,16
059510000007804	108932,39	452241,11	3,17
059510000007805	108740,13	452452,11	3,33
059510000007806	108775,05	452410,78	3,48
059510000007807	108832,98	452340,53	2,52
059510000007810	108257,89	453434,52	4,44
059510000007812	108556,04	452711,68	4,60
059510000007813	108541,90	453042,39	5,62
059510000007814	108551,57	453032,72	5,18
059510000007815	108488,70	453134,73	4,95
059510000007816	108362,82	453240,03	5,62
059510000007817	108352,26	453259,39	5,92
059510000007818	108335,05	453345,88	4,67
059510000007819	108358,03	453321,12	5,81
059510000007820	108244,33	453690,46	6,02
059510000007821	108253,96	453586,20	4,76
059510000007822	108282,73	454250,01	6,32
059510000007823	108216,01	454159,42	4,14
059510000007824	109089,00	454050,81	4,60
059510000007825	109076,45	454245,50	4,08
059510000007826	109089,61	454246,40	4,08
059510000007863	108275,20	453586,50	4,71
059510000007864	108261,95	453564,10	5,07
059510000007865	108330,49	453560,75	8,00
059510000007866	108263,52	453683,56	3,21
059510000007867	108291,92	453695,32	4,93
059510000007868	108277,07	453924,47	5,10
059510000007869	108279,89	453905,63	7,15
059510000007870	108264,91	454008,70	4,21
059510000007871	108289,33	454031,51	3,04
059510000007872	108266,50	454022,38	3,48
059510000007873	108298,85	454162,45	5,28
059510000007874	108512,66	453112,84	4,53
059510000007875	108492,00	453197,29	4,17
059510000007876	108466,28	453173,29	5,17
059510000007877	108477,48	453170,88	2,50
059510000007878	108589,72	453103,93	5,90
059510000007879	108212,37	453504,39	2,50
059510000007880	108245,84	453600,20	4,96
059510000007881	108194,26	453649,08	7,67
059510000007882	108244,95	453711,45	2,50
059510000007883	108223,29	453785,23	4,01
059510000007884	108217,54	453851,10	4,97
059510000007885	108202,10	453904,54	3,84

Model: Buitengebied West
Groep: (hoofdgroep)
Lijst van Gebouwen, voor rekenmethode Wegverkeerslawaaai - RMW-2012

Omschr.	X-1	Y-1	Hoogte
059510000007886	108202,17	453881,57	4,39
059510000007887	108205,10	453858,44	2,50
059510000007888	108205,46	453930,63	2,50
059510000007889	108214,63	453897,20	4,18
059510000007890	108198,83	453976,60	3,14
059510000007891	108222,53	454097,54	4,77
059510000007892	108223,57	454133,81	4,01
059510000007893	108191,66	454089,19	2,50
059510000007894	108219,44	454242,23	4,04
059510000007895	108205,89	454216,66	2,50
059510000007896	108223,40	454181,53	4,52
059510000007933	109093,87	454209,72	3,33
059510000007934	109101,54	454241,03	4,31
059510000007951	108226,84	454350,91	5,54
059510000007952	108321,75	454441,91	5,14
059510000007964	108213,95	454299,25	2,50
059510000007965	108227,28	454295,62	5,58
059510000007966	108220,30	454328,55	5,07
059510000007967	108220,87	454411,55	4,50
059510000007968	108207,80	454382,33	4,75
059510000007969	108221,11	454378,72	4,75
059510000007970	108227,57	454430,82	4,57
059510000007971	108223,75	454469,10	4,33
059510000007972	108287,98	454267,80	2,50
059510000007973	108281,05	454315,99	5,58
059510000007974	108287,90	454319,03	5,72
059510000007975	108323,63	454404,28	3,53
059510000007976	108270,46	454446,60	5,70
059510000008032	108783,61	452441,14	3,76
059510000008033	108827,58	452404,06	4,01
059510000008034	108785,69	452422,96	4,62
059510000008035	108731,98	452530,95	4,28
059510000008036	108747,69	452478,59	3,36
059510000008037	108736,87	452480,78	3,90
059510000008094	108713,22	452517,48	8,00
059510000008095	108779,49	452474,95	6,33
059510000008096	108758,52	452485,43	3,47
059510000008097	108905,83	452332,90	4,01
059510000008098	108878,90	452336,83	2,50
059510000008102	108685,96	452856,23	2,50
059510000008103	108665,93	452842,02	4,77
059510000008104	108658,00	452837,00	4,77
059510000008108	109070,13	453998,49	4,60
059510000008109	108728,32	453327,30	1,74
059510000008110	108498,58	453113,35	5,74
059510000008111	108450,97	453293,86	4,59
059510000008112	108428,00	453213,60	8,38
059510000008113	108476,64	453221,65	4,53
059510000008114	108292,91	453951,80	4,01
059510000008115	108324,01	453284,80	4,78
059510000008116	108232,37	453347,36	4,42
059510000008118	108206,83	454026,03	8,00

Invoergegevens gebouwen

Model: Buitengebied West
 Groep: (hoofdgroep)
 Lijst van Gebouwen, voor rekenmethode Wegverkeerslawaaai - RMW-2012

Omschr.	X-1	Y-1	Hoogte
059510000008119	108216,58	454057,36	4,10
059510000008139	108521,25	453138,34	8,00
059510000008140	108602,20	452924,34	5,34
059510000008141	108743,70	452797,94	5,16
059510000008142	108277,71	454214,86	5,08
059510000008143	108269,30	454431,96	5,35
059510000008144	108227,44	454263,36	5,39
059510000008145	108868,64	452346,23	4,16
059510000008175	109091,00	454365,11	4,01
059510000008197	109048,25	452283,02	5,09
059510000008198	109031,98	452274,81	5,66
059510000008250	109005,10	452359,03	6,25
059510000008292	110493,31	453413,46	2,50
059510000008295	110121,52	452512,29	2,50
059510000008296	110157,88	452501,60	5,32
059510000008315	109032,36	452292,51	8,00
059510000008316	109083,73	452323,40	5,12
059510000008321	109063,09	452268,98	3,94
059510000008322	109053,95	452257,44	2,50
059510000008323	109042,64	452256,49	4,22
059510000008324	108816,15	452550,31	4,01
059510000008325	108828,84	452545,57	3,64
059510000008326	108954,34	452462,57	2,50
059510000008327	108968,98	452428,93	3,84
059510000008501	109112,75	452272,68	4,56
059510000008502	108940,78	452371,29	4,41
059510000008503	109113,65	452232,31	4,36
059510000008523	108820,27	452570,60	4,06
059510000008524	108747,11	452783,14	4,10
059510000008525	108981,00	452328,50	5,38
059510000008526	108972,36	452390,12	4,76
059510000008630	112286,52	453210,41	2,50
059510000008631	112311,20	453206,13	2,34
059510000008633	111645,26	453238,33	3,68
059510000009137	109095,25	454050,09	2,74
059510000009138	109033,50	454006,06	8,00
059510000009139	109022,53	453990,30	3,65
059510000009140	109021,53	454009,63	8,00
059510000009141	109093,30	454000,00	4,29
059510000009142	109121,52	453870,50	2,85
059510000009143	108878,29	453383,58	4,35
059510000009144	108509,61	453639,17	2,50
059510000009145	108532,44	453296,84	2,35
059510000009146	108562,88	453301,05	2,63
059510000009147	108623,26	453315,34	8,00
059510000009148	108763,91	453364,77	2,50
059510000009149	108402,24	453278,66	4,10
059510000009150	108532,23	453380,12	3,27
059510000009151	108595,16	453425,14	2,50
059510000009152	108559,39	453336,17	8,00
059510000009153	108510,74	453259,48	3,67
059510000009154	108541,51	453249,84	2,94

Invoergegevens gebouwen

Model: Buitengebied West
 Groep: (hoofdgroep)
 Lijst van Gebouwen, voor rekenmethode Wegverkeerslawaaai - RMW-2012

Omschr.	X-1	Y-1	Hoogte
059510000009155	108532,11	453217,81	4,26
059510000009156	108521,10	453109,61	4,53
059510000009157	108467,96	453206,58	8,00
059510000009158	108768,51	453329,62	2,50
059510000009159	108775,93	453332,95	2,50
059510000009160	108428,74	453792,12	2,50
059510000009161	108426,75	453796,23	2,50
059510000009162	108416,41	453764,88	2,50
059510000009163	108434,91	453250,67	2,50
059510000009164	108446,48	453258,14	2,50
059510000009165	108362,71	453334,34	2,50
059510000009166	108353,86	454060,90	8,00
059510000009167	108322,12	454056,96	4,78
059510000009168	108317,09	454087,46	8,00
059510000009169	108320,33	454068,90	2,50
059510000009170	108385,95	454103,04	4,29
059510000009171	108386,65	454081,81	2,50
059510000009172	108273,05	453999,09	8,00
059510000009173	108290,55	453984,71	8,00
059510000009174	108295,42	453847,64	3,84
059510000009175	108303,88	453692,68	2,50
059510000009176	108286,25	453723,44	8,00
059510000009177	108259,51	453715,09	3,25
059510000009178	108290,00	453646,64	2,50
059510000009179	108255,24	453607,74	4,06
059510000009180	108293,06	453613,84	3,29
059510000009181	108286,48	453539,91	8,00
059510000009182	108299,18	453544,08	8,00
059510000009183	108262,06	453539,75	8,00
059510000009184	108297,95	453414,10	8,00
059510000009185	108314,44	453408,63	8,00
059510000009186	108315,99	453431,47	8,00
059510000009187	108329,68	453375,20	3,29
059510000009188	108306,75	453383,10	2,50
059510000009189	108202,08	453437,92	4,61
059510000009190	108244,33	453291,48	3,74
059510000009192	108091,45	453828,70	8,00
059510000009193	108108,84	454198,48	4,12
059510000009194	108126,83	454203,13	3,17
059510000009195	108136,49	454211,77	4,59
059510000009196	108182,49	454125,92	3,82
059510000009202	108158,44	453660,75	2,50
059510000009203	108171,55	453700,91	2,50
059510000009204	108171,24	453693,93	2,50
059510000009205	108175,35	453737,20	2,50
059510000009206	108171,87	453788,59	8,00
059510000009207	108201,66	453999,64	8,00
059510000009208	108198,20	454018,63	2,50
059510000009209	108202,67	454033,85	3,40
059510000009210	108190,52	454054,60	4,58
059510000009211	108182,37	454055,44	4,58
059510000009212	108209,77	454063,95	3,41

Invoergegevens gebouwen

Model: Buitengebied West
 Groep: (hoofdgroep)
 Lijst van Gebouwen, voor rekenmethode Wegverkeerslawaaai - RMW-2012

Omschr.	X-1	Y-1	Hoogte
059510000009213	108186,69	453968,83	8,00
059510000009214	108149,77	453943,85	8,00
059510000009215	108135,38	453967,66	8,00
059510000009216	108129,34	453875,61	3,23
059510000009217	108145,84	453700,81	2,50
059510000009298	108335,69	453254,81	8,00
059510000009299	108566,37	453054,63	3,42
059510000009300	108561,92	453036,39	2,98
059510000009301	108574,88	452995,05	5,43
059510000009302	108586,01	452995,80	8,00
059510000009303	108605,95	453006,62	6,26
059510000009304	108585,45	453084,31	2,54
059510000009305	108631,66	453092,85	4,69
059510000009306	108529,10	453145,50	2,50
059510000009307	108528,45	453142,71	2,50
059510000009308	108527,98	453078,37	5,52
059510000009309	108543,90	452706,52	4,74
059510000009310	108563,87	452714,79	4,60
059510000009311	108535,15	452617,41	8,00
059510000009312	108402,94	452650,10	2,69
059510000009314	108739,69	452470,17	3,36
059510000009315	108642,60	452950,92	6,26
059510000009316	108642,29	452911,39	2,50
059510000009317	108627,65	452911,68	2,50
059510000009318	108726,29	453157,98	5,90
059510000009319	109066,11	454244,83	4,08
059510000009320	109058,10	454282,89	4,61
059510000009321	109081,97	454364,07	2,50
059510000009322	109077,45	454362,62	8,00
059510000009323	108545,16	454224,81	2,50
059510000009324	108917,44	454345,66	3,36
059510000009325	108898,92	454344,67	3,08
059510000009326	108885,08	454344,06	2,50
059510000009327	108900,58	454323,08	2,50
059510000009328	108349,13	454202,41	8,00
059510000009329	108315,76	454301,19	2,50
059510000009330	108291,03	454408,24	4,95
059510000009331	108295,20	454446,35	5,90
059510000009332	108197,58	454113,17	2,00
059510000009333	108214,88	454448,24	3,66
059510000009337	108941,77	452263,10	4,69
059510000009339	108922,49	452280,64	2,50
059510000009340	108883,46	452302,73	8,00
059510000009341	108870,14	452267,67	2,50
059510000009346	108831,37	452349,52	2,68
059510000009347	108821,27	452350,40	8,00
059510000009348	108783,57	452419,18	4,64
059510000009481	108156,54	454046,43	3,26
059510000009482	108124,42	454232,97	4,59
059510000009483	108309,09	454164,04	4,13
059510000009493	108488,92	453010,48	4,82
059510000009494	108935,20	452424,91	5,18

Invoergegevens gebouwen

Model: Buitengebied West
 Groep: (hoofdgroep)
 Lijst van Gebouwen, voor rekenmethode Wegverkeerslawaaai - RMW-2012

Omschr.	X-1	Y-1	Hoogte
059510000009495	108879,78	452476,50	2,50
059510000009496	108913,52	452528,60	2,53
059510000009497	108885,22	452529,67	8,00
059510000009498	108864,50	452511,20	8,00
059510000009499	108787,48	452809,77	8,00
059510000009500	108983,14	452371,91	8,00
059510000009501	109014,71	452340,37	8,00
059510000009502	108958,97	452387,88	4,56
059510000009503	108969,89	452408,58	4,24
059510000009504	109017,90	452300,68	8,00
059510000009505	109103,84	452221,54	2,50
059510000009674	110250,73	453667,06	2,76
059510000009675	109023,53	452410,87	8,00
059510000009676	109030,50	452417,93	8,00
059510000009832	109083,10	452236,95	5,56
059510000009833	108825,62	452492,66	4,01
059510000009839	108703,98	452776,05	5,68
059510000009840	108266,67	453414,72	4,01
059510000009841	108214,67	453881,79	5,04
059510000009842	108217,98	453927,43	4,49
059510000009862	108568,26	453455,89	6,03
059510000009864	108349,06	453402,29	4,01
059510000009930	108471,63	454250,06	4,82
059510000009932	109001,15	452237,58	4,01
059510000009936	110212,48	452409,81	8,00
059510000009977	108397,05	454165,99	8,00
059510000009978	108312,90	453963,83	2,50
059510000009979	108176,18	453969,17	2,50
059510000009980	108918,19	454312,34	3,32
059510000009981	108724,10	453327,30	1,74
059510000009982	108989,51	453474,93	3,47
059510000009983	108524,35	453143,50	2,50
059510000009984	108488,96	453177,32	2,50
059510000009991	108886,02	452280,79	3,36
	109029,86	452225,86	-1,30
	109050,31	452219,00	-1,49
	109021,68	452259,01	-1,39
	108999,99	452260,97	-1,31
	108980,49	452281,73	-1,32
	108993,58	452277,06	-1,36
	108970,83	452292,10	-1,32
	108936,43	452325,96	-1,29
	108944,69	452330,61	-1,38
	108927,04	452347,96	-1,12
	108912,91	452358,63	-0,78
	108893,24	452369,00	-1,42
	108891,86	452401,69	-1,57
	108858,55	452403,08	-1,52
	108865,10	452417,14	-1,28
	108839,89	452422,63	-1,58
	108847,67	452431,48	-1,15
	108838,64	452441,50	-1,31

Invoergegevens gebouwen

Model: Buitengebied West
 Groep: (hoofdgroep)
 Lijst van Gebouwen, voor rekenmethode Wegverkeerslawaaai - RMW-2012

Omschr.	X-1	Y-1	Hoogte
	108807,73	452460,71	-1,55
	108784,44	452489,07	-1,39
	108794,67	452491,30	-1,15
	108775,54	452504,23	-1,23
	108775,86	452521,83	-1,29
	108755,28	452542,35	-1,33
	108716,60	452621,45	-1,58
	108661,29	452728,49	-1,38
	108662,28	452761,25	-1,55
	108532,89	453008,62	-3,96
	108895,80	453098,41	-4,71
	108834,66	453411,19	-4,55
	108808,42	453603,13	-4,87
	108238,04	453763,92	-3,82
	108411,11	453796,99	-4,97
	109980,29	453826,65	-1,23
	108780,03	454148,40	-4,84
	108779,87	454179,83	-4,94
	108251,87	454267,46	-4,68
	108882,73	454954,56	-1,36
	108840,92	455135,36	-1,44
	108836,42	455149,16	-1,44
	109942,46	455248,21	-1,13
	109904,27	455301,36	-1,02
	109817,86	455456,78	-1,07
	109807,03	455464,76	-1,19
	109774,54	455517,01	-1,25
	109755,73	455642,79	-1,07
	109753,24	455698,44	-1,13
	109746,16	455762,06	-1,07
	109742,08	455816,45	-1,01
	109215,82	455880,76	-1,48
	109219,72	455883,16	-1,48
	110000,00	456280,21	0,56
	109376,18	456773,04	-1,42
	109357,28	456801,69	-1,42
	109689,07	456853,47	-0,39
	109321,48	456859,64	-1,49
	109312,93	456873,74	-1,49
	110143,13	452275,61	-1,39
	110411,11	452456,52	-1,81
	110366,64	452483,53	-1,95
	110352,79	452515,56	-1,95
	110319,62	452527,68	-1,81
	111579,88	453218,71	-1,19
	111551,48	453227,99	-1,33
	110509,52	453578,55	-1,18
	110476,22	453585,85	-1,32
	110442,02	453609,25	-1,32
	110390,62	453695,25	-1,18
	110366,12	453707,85	-0,90
	110313,92	453730,95	-1,46

Invoergegevens gebouwen

Model: Buitengebied West
 Groep: (hoofdgroep)
 Lijst van Gebouwen, voor rekenmethode Wegverkeerslawaaï - RMW-2012

Omschr.	X-1	Y-1	Hoogte
	110306,62	453745,23	-1,22
	110312,82	453766,83	-1,22
	110327,52	453800,93	-1,22
	110342,02	453834,33	-1,36
	110332,22	453884,23	-1,50
	110312,82	453911,93	-1,36
	110272,32	453945,73	-1,50
	110265,02	453952,03	-1,50
	110237,02	453983,13	-1,36
	110208,22	454004,03	-1,22
	110164,52	454023,63	-1,36
	110164,52	454058,63	-1,36
	110195,32	454080,73	-1,22
	110233,72	454130,93	-1,50
	110229,12	454149,23	-1,50
	110223,02	454183,93	-1,50
	110221,12	454197,73	-1,50
	110219,82	454218,53	-1,50
	110221,52	454250,53	-1,36
	110227,12	454289,03	-1,36
	110229,42	454300,33	-1,50
	110067,32	454323,78	-1,60
	110230,82	454373,03	-1,22
	110220,02	454392,93	-1,22
	110210,12	454415,43	-1,22
	110205,42	454434,53	-1,22
	110205,72	454454,63	-1,22
	110234,52	454485,73	-1,36
	110623,16	454507,31	-1,44
	110258,82	454515,73	-1,36
	110268,78	454539,80	-1,36
	110610,92	454547,71	-1,30
	110274,22	454557,73	-0,98
	110279,52	454584,13	-0,98
	110286,32	454624,13	-0,68
	110286,27	454665,48	-1,08
	110281,42	454680,58	-0,58
	110283,67	454758,03	-1,08
	110358,02	454835,13	-0,83
	110438,16	454887,72	-0,49
	110053,62	454955,53	-0,03
	110138,47	455132,83	-1,29
	110127,87	455143,66	-1,29
	110080,70	455191,81	-1,49
	110129,02	455223,03	-1,29
	110030,97	455232,83	-1,29
	110501,15	455380,06	2,05
	110155,02	455998,04	0,15
	110000,00	456276,87	0,56
	111887,58	453315,87	-1,36
	110679,31	453515,78	-1,15
	110581,45	453355,00	-0,92

Invoergegevens gebouwen

Model: Buitengebied West
 Groep: (hoofdgroep)
 Lijst van Gebouwen, voor rekenmethode Wegverkeerslawaaï - RMW-2012

Omschr.	X-1	Y-1	Hoogte
	111903,26	453316,26	-1,13
	112310,03	453277,83	-1,06
	111560,24	453268,44	-1,02
	110534,93	455013,16	3,75
	110604,18	453545,06	-0,90
	110377,24	455500,41	-0,02
	111769,65	453321,94	-1,21
	112169,79	453291,93	-0,89
	110735,69	453512,27	-0,66
	110688,57	453819,55	4,18
	110189,01	455817,54	1,74
	111686,22	453313,73	-0,95
	111139,27	453307,90	3,62
	111079,82	453346,88	3,64
	110618,41	453605,43	-1,50
	112004,68	453304,86	-1,30
	110458,86	455311,67	2,09
	109670,61	452361,37	6,88
	109542,86	452417,49	-0,99
	109949,85	452800,42	-1,17
	109255,72	456969,48	-1,44
	109677,25	456626,93	-1,21
	108707,07	450266,64	-1,48
	106943,04	450681,82	-1,57
	106807,29	450687,43	-1,83
	106988,21	450739,42	-1,57
	106991,40	450752,32	-0,57
	106827,76	450770,40	-1,83
	106859,17	450847,43	-1,75
	105752,32	450843,03	-1,48
	106669,28	450851,87	-1,35
	108882,20	450861,48	-1,22
	108907,26	450860,06	-1,58
	106068,48	450876,45	-0,78
	108857,56	450873,55	-1,41
	106019,74	450875,22	-1,31
	105969,20	450877,24	-1,24
	106068,48	450876,45	-0,78
	105920,39	450880,11	-1,31
	105759,05	450890,34	-1,78
	108822,50	450894,32	-1,42
	108787,95	450907,51	-1,42
	108772,82	450932,44	-1,42
	106002,51	450967,30	-1,51
	105992,48	450967,77	-1,55
	108697,98	450963,32	1,09
	105966,18	450970,39	-1,51
	108571,25	451025,99	-1,51
	108516,61	451043,70	-1,44
	108445,75	451049,25	-1,55
	108436,06	451062,73	-1,51
	108354,92	451074,76	-1,54

Invoergegevens gebouwen

Model: Buitengebied West
 Groep: (hoofdgroep)
 Lijst van Gebouwen, voor rekenmethode Wegverkeerslawaaï - RMW-2012

Omschr.	X-1	Y-1	Hoogte
	108401,33	451073,86	-1,61
	108328,12	451081,72	-1,38
	108303,37	451092,31	-1,49
	108279,57	451102,42	-1,62
	108211,83	451186,19	-1,51
	108168,59	451238,09	-1,78
	108130,69	451259,82	-1,95
	108122,96	451279,25	-1,48
	108083,09	451308,47	-1,95
	107012,69	451345,97	-5,16
	109210,17	451418,69	-1,58
	107942,09	451468,35	-1,48
	107046,43	451502,03	-4,90
	107049,07	451512,99	-5,10
	107884,14	451527,75	-1,24
	109369,86	451562,54	-1,58
	107820,46	451626,07	-1,91
	107803,16	451662,51	-1,81
	107783,13	451684,15	-1,44
	107766,70	451707,31	-1,93
	107765,81	451734,69	-1,81
	107701,56	451815,52	-1,69
	107803,87	451822,61	-1,81
	107695,43	451849,02	-2,05
	109916,29	451847,73	-1,74
	107676,33	451859,87	-1,83
	109866,87	451870,23	-1,67
	109843,76	451881,02	-1,91
	106507,26	451892,20	-1,90
	106514,99	451932,86	-2,26
	109752,76	451931,27	-2,05
	106510,30	451958,67	-1,79
	107624,80	451954,19	-1,86
	108198,23	451979,02	-1,77
	106529,06	451999,66	-1,78
	107577,72	452000,25	-1,99
	107389,16	452011,58	-1,82
	107556,25	452013,08	-1,99
	106543,35	452019,13	-1,85
	109246,90	452023,49	-1,68
	107532,76	452024,34	-2,08
	107496,12	452036,41	-1,83
	106536,16	452042,86	-1,78
	106549,01	452042,81	-1,75
	107478,37	452046,13	-1,76
	109203,41	452051,40	-1,49
	109214,77	452056,39	-1,59
	107455,20	452058,27	-1,64
	107419,67	452069,49	-1,82
	109742,40	452060,64	0,08
	107384,54	452073,11	-1,96
	107349,52	452078,19	-1,69

Invoergegevens gebouwen

Model: Buitengebied West
 Groep: (hoofdgroep)
 Lijst van Gebouwen, voor rekenmethode Wegverkeerslawaaï - RMW-2012

Omschr.	X-1	Y-1	Hoogte
	107326,16	452079,31	-1,82
	107314,16	452079,99	-1,82
	107303,99	452081,07	-1,82
	107279,12	452084,11	-1,82
	107269,84	452085,55	-1,75
	106545,70	452087,69	-1,75
	106554,09	452100,43	-1,67
	106550,24	452107,98	-1,56
	109135,22	452113,09	-1,39
	107593,88	452111,77	-1,95
	107169,02	452127,54	-3,92
	106559,75	452129,34	-0,91
	106556,74	452143,93	-1,65
	107679,48	452157,72	-1,83
	109091,82	452170,57	-1,11
	107712,73	452174,71	-1,89
	106564,04	452182,14	-1,84
	109061,42	452196,44	-1,25
	107766,17	452205,59	-1,73
	106575,59	452223,67	-1,97
	107191,42	452227,48	-4,47
	107803,74	452226,68	-1,15
	106579,27	452250,49	-1,71
	107851,39	452253,53	-1,12
	106581,80	452263,26	-1,78
	107175,90	452265,53	-4,85
	107872,76	452266,17	-1,09
	107885,98	452272,98	-1,38
	107121,24	452284,61	-4,91
	107717,61	452292,11	-2,55
	106591,05	452308,28	-2,03
	107049,92	452310,30	-4,88
	107944,51	452307,77	-1,51
	106644,06	452540,11	-1,36
	106281,28	452559,25	-1,41
	106651,02	452601,67	-1,74
	106653,55	452615,62	-1,80
	106600,96	452625,80	-1,84
	106656,37	452630,21	-1,77
	106575,46	452631,22	-1,71
	106660,37	452646,44	-1,64
	106655,60	452659,43	-1,55
	106666,00	452667,72	-1,64
	106670,35	452689,06	-1,71
	106674,80	452705,03	-1,71
	106678,42	452726,12	-1,71
	106683,57	452745,96	-1,77
	106679,66	452766,82	-1,42
	106696,78	452815,33	-1,23
	106700,11	452868,20	-1,52
	106706,13	452901,86	-1,55
	106713,37	452934,70	-1,58

Invoergegevens gebouwen

Model: Buitengebied West
 Groep: (hoofdgroep)
 Lijst van Gebouwen, voor rekenmethode Wegverkeerslawaaai - RMW-2012

Omschr.	X-1	Y-1	Hoogte
	106721,95	452978,76	-1,58
	106725,79	453000,20	-1,52
	106729,82	453016,14	-1,45
	106744,40	453036,32	-1,77
	106741,14	453057,03	-1,64
	106743,80	453070,51	-1,42
	106744,51	453080,01	-1,68
	106747,58	453094,89	-1,74
	107289,85	453099,30	-4,82
	106749,85	453108,88	-1,74
	107250,34	453104,21	-4,67
	107202,25	453108,76	-4,50
	106762,61	453120,32	-1,84
	106762,61	453120,32	-1,84
	106960,39	453137,44	-4,62
	106662,63	453163,83	-1,45
	106765,20	453182,85	-1,48
	107678,17	453211,45	-1,59
	107715,93	453212,76	-1,39
	107772,59	453219,58	-1,47
	106806,83	453343,33	-1,74
	106822,48	453467,27	-1,61
	107431,49	453483,96	-4,34
	107383,82	453503,49	-5,20
	106841,84	453517,74	-1,89
	106866,65	453642,97	-1,67
	107466,14	453649,24	-4,56
	106887,04	453756,21	-1,38
	107621,86	453836,76	-4,42
	107559,75	453835,70	-4,48
	107342,52	454215,36	-4,66
	107734,61	454276,38	-1,88
	107355,56	454299,14	-4,68
	107022,46	454332,21	-0,84
	107370,76	454366,68	-4,55
	107056,06	454474,01	-1,70
	107063,39	454523,00	-1,73
	112266,87	451595,48	-1,60
	112271,67	451614,53	-1,53
	110686,25	451662,09	-1,39
	110600,05	451682,84	-1,39
	110573,15	451691,19	-2,02
	110555,10	451695,49	-2,09
	110516,10	451705,19	-1,67
	110481,28	451720,25	-1,81
	112129,78	451925,52	-1,61
	109506,28	451994,63	3,18
	109612,12	451988,75	-1,03
	109291,45	452001,66	-1,18
	109429,19	452005,04	3,99
	109371,13	452018,57	-1,18
	109398,03	452070,09	-0,06

Invoergegevens gebouwen

Model: Buitengebied West
 Groep: (hoofdgroep)
 Lijst van Gebouwen, voor rekenmethode Wegverkeerslawaaai - RMW-2012

Omschr.	X-1	Y-1	Hoogte
	108375,24	450372,33	-1,72
	108716,25	450956,89	3,24
	108646,65	450970,28	3,99
	108595,71	450988,99	-1,22
	108628,35	451016,59	-1,22
	109219,42	451855,12	-0,93
	109637,43	451949,03	-1,81
	109312,77	451970,30	-1,03
0499100002023058	106697,84	452954,64	0,00
0595100000000022	107316,79	452165,77	10,55
0595100000000023	107321,11	452149,63	12,29
0595100000000024	107318,93	452139,88	4,02
0595100000000025	107500,00	452066,07	6,24
0595100000000026	107496,80	452070,72	6,24
0595100000000062	109287,48	451620,31	5,81
0595100000000081	107937,46	453389,84	3,78
0595100000000085	108983,96	452165,85	2,50
0595100000000087	106631,61	452050,83	2,50
0595100000000089	108904,22	450750,84	2,50
0595100000000092	112285,82	451592,97	4,30
0595100000000093	112286,01	451599,21	4,30
0595100000000094	112294,72	451594,82	2,50
05951000000000916	110695,56	451683,25	5,19
05951000000000917	110675,18	451685,66	4,91
05951000000000975	110581,84	451717,03	4,01
05951000000000976	110595,60	451732,39	4,01
0595100000001656	107548,10	452068,97	5,54
0595100000001657	107546,75	452064,60	5,54
0595100000001658	107543,78	452082,30	5,54
0595100000001659	107539,49	452078,59	5,54
0595100000001660	107507,27	452060,03	7,05
0595100000001661	107272,74	452113,40	7,28
0595100000001662	107266,32	452114,88	7,28
0595100000001663	107205,85	452101,18	5,61
0595100000001664	107213,75	452083,91	5,61
0595100000001665	107182,25	452107,70	4,01
0595100000001666	107182,01	452107,62	4,01
0595100000001667	107155,15	452160,58	6,35
0595100000001668	107158,35	452169,67	6,35
0595100000001669	107146,51	452163,26	6,35
0595100000001670	107165,96	452169,40	6,35
0595100000001671	107142,21	452206,29	6,68
0595100000001672	107136,75	452208,23	6,68
0595100000001673	107131,23	452210,19	6,68
0595100000001674	107152,62	452229,72	7,72
0595100000001675	107146,79	452231,80	7,72
0595100000001676	107141,00	452233,86	7,72
0595100000001677	107118,71	452185,64	6,41
0595100000001678	107124,33	452183,64	6,41
0595100000001679	107113,08	452187,65	6,41
0595100000001680	107129,96	452181,64	6,41
0595100000001681	107135,87	452179,53	6,41

Invoergegevens gebouwen

Model: Buitengebied West
 Groep: (hoofdgroep)
 Lijst van Gebouwen, voor rekenmethode Wegverkeerslawaaai - RMW-2012

Omschr.	X-1	Y-1	Hoogte
059510000001682	107120,37	452214,04	6,68
059510000001683	107125,77	452212,12	6,68
059510000001684	107114,96	452215,96	6,68
059510000001685	107120,88	452155,99	6,24
059510000001686	107124,18	452150,92	6,24
059510000001687	107115,66	452154,09	6,24
059510000001688	107090,59	452195,67	6,41
059510000001689	107096,21	452193,66	6,41
059510000001690	107084,96	452197,67	6,41
059510000001691	107101,84	452191,66	6,41
059510000001692	107107,46	452189,65	6,41
059510000001693	107111,14	452131,93	5,68
059510000001694	107115,37	452130,40	5,68
059510000001695	107090,22	452139,11	6,56
059510000001696	107095,94	452137,05	6,56
059510000001697	107084,78	452141,06	6,56
059510000001698	107111,52	452155,60	6,24
059510000001699	107101,27	452159,30	7,19
059510000001700	107095,83	452161,29	7,19
059510000001701	107090,33	452163,30	7,19
059510000001702	107084,93	452165,27	7,19
059510000001703	107098,37	452221,85	6,68
059510000001704	107103,84	452219,90	6,68
059510000001705	107092,99	452223,76	6,68
059510000001706	107087,42	452225,73	6,68
059510000001707	107109,37	452217,94	6,68
059510000001708	107941,84	453278,98	4,89
059510000001709	107939,71	453292,76	4,89
059510000001710	107929,85	453288,64	4,89
059510000001711	107927,74	453273,42	4,89
059510000001712	107944,55	453294,65	4,89
059510000001713	107869,79	453271,88	4,01
059510000001714	107871,34	453256,61	4,01
059510000001715	107126,06	452355,56	6,59
059510000001716	107129,86	452351,25	6,59
059510000001717	107120,92	452356,71	6,59
059510000001718	107134,59	452349,56	6,59
059510000001719	107139,47	452347,81	6,59
059510000001720	107148,92	452349,16	6,59
059510000001721	107155,25	452342,19	6,56
059510000001722	107170,91	452336,55	6,67
059510000001723	107164,47	452343,48	6,56
059510000001724	107179,93	452337,96	6,67
059510000001725	107186,34	452330,99	7,01
059510000001726	107195,86	452332,13	7,01
059510000001727	107097,43	452334,14	6,17
059510000001728	107102,50	452328,01	6,17
059510000001729	107092,18	452336,05	6,17
059510000001730	107087,56	452337,70	6,17
059510000001731	107099,35	452362,12	6,56
059510000001732	107113,48	452360,58	6,56
059510000001733	107096,14	452361,53	7,00

Invoergegevens gebouwen

Model: Buitengebied West
 Groep: (hoofdgroep)
 Lijst van Gebouwen, voor rekenmethode Wegverkeerslawaaai - RMW-2012

Omschr.	X-1	Y-1	Hoogte
0595100000001734	107118,96	452366,15	2,50
0595100000001735	107083,86	452367,72	7,00
0595100000001736	107152,44	452314,93	6,70
0595100000001737	107157,41	452313,18	6,70
0595100000001738	107147,74	452316,58	6,70
0595100000001739	107143,05	452318,23	6,70
0595100000001740	107138,36	452319,87	6,70
0595100000001741	107112,78	452306,43	6,83
0595100000001742	107116,34	452296,84	6,83
0595100000001743	107108,09	452308,10	6,83
0595100000001744	107103,24	452309,81	6,83
0595100000001745	107102,32	452273,91	7,62
0595100000001746	107107,91	452271,92	7,62
0595100000001747	107096,27	452276,06	7,62
0595100000001748	107114,00	452272,28	7,62
0595100000001749	107119,20	452267,90	7,62
0595100000001750	107119,20	452267,90	7,62
0595100000001751	107134,14	452323,77	6,70
0595100000001752	107172,15	452288,64	6,75
0595100000001753	107176,50	452300,60	6,75
0595100000001754	107170,20	452283,29	6,75
0595100000001755	107178,41	452305,86	6,75
0595100000001756	107096,04	452249,82	7,04
0595100000001757	107101,64	452247,83	7,04
0595100000001758	107090,59	452251,78	7,04
0595100000001759	107085,27	452253,70	7,04
0595100000001760	107107,06	452245,92	7,04
0595100000001761	107112,47	452244,00	7,04
0595100000001762	107117,96	452242,05	7,04
0595100000001763	107125,44	452235,96	7,04
0595100000001764	107135,10	452235,96	7,72
0595100000001765	107142,99	452259,30	7,74
0595100000001766	107148,75	452257,24	7,74
0595100000001767	107137,42	452261,28	7,74
0595100000001768	107154,43	452255,22	7,74
0595100000001769	107163,87	452263,76	7,74
0595100000001770	107157,23	452262,96	2,50
0595100000001771	107217,85	452234,84	6,99
0595100000001772	107218,21	452244,02	6,99
0595100000001773	107221,82	452257,60	6,10
0595100000001774	107222,18	452266,79	6,10
0595100000001775	107226,80	452295,18	5,12
0595100000001776	107224,49	452281,87	5,12
0595100000001777	107224,93	452275,44	5,12
0595100000001778	107839,03	451624,98	4,74
0595100000001779	107832,58	451634,14	4,74
0595100000001780	107845,64	451633,31	4,74
0595100000001781	107663,46	451845,62	4,64
0595100000001782	107701,80	451885,28	4,66
0595100000001783	107704,88	451873,19	4,66
0595100000001784	107379,67	452064,56	4,62
0595100000001785	107371,03	452065,94	4,62

Model: Buitengebied West
Groep: (hoofdgroep)
Lijst van Gebouwen, voor rekenmethode Wegverkeerslawaaai - RMW-2012

Omschr.	X-1	Y-1	Hoogte
059510000001786	107372,52	452054,25	4,62
059510000001787	107260,78	452045,81	4,11
059510000001788	107258,51	452061,12	4,11
059510000001789	107260,78	452045,81	4,11
059510000001790	107277,11	452041,81	4,11
059510000001791	107246,54	451961,43	4,92
059510000001792	107234,36	451980,23	4,92
059510000001793	107242,96	451957,20	4,92
059510000001794	107223,69	451909,42	5,93
059510000001795	107228,84	451918,16	5,93
059510000001796	107227,72	451929,24	4,92
059510000001797	107233,03	451938,49	4,92
059510000001798	107235,51	451948,51	4,92
059510000001799	107135,42	451461,29	5,71
059510000001800	107142,11	451466,37	5,71
059510000001801	107142,77	451474,66	5,71
059510000001802	107142,05	451478,01	5,71
059510000001803	107148,40	451496,75	5,71
059510000001804	107143,05	451489,38	5,71
059510000001805	107080,66	452367,12	5,97
059510000001806	107068,34	452373,33	5,97
059510000001807	107057,08	452387,98	6,70
059510000001808	107029,93	452298,41	6,55
059510000001809	107024,35	452300,38	6,55
059510000001810	107024,54	452304,37	6,55
059510000001811	107043,15	452336,34	6,57
059510000001812	107045,25	452342,29	6,57
059510000001813	107039,11	452324,90	6,77
059510000001814	107049,25	452353,62	6,54
059510000001815	107078,64	452283,57	7,91
059510000001816	107078,64	452283,57	7,91
059510000001817	107073,06	452285,58	7,91
059510000001818	107082,94	452339,35	6,17
059510000001819	107078,33	452340,99	6,17
059510000001820	107073,71	452342,64	6,17
059510000001821	107069,73	452346,82	6,17
059510000001822	107062,20	452263,74	5,87
059510000001823	107058,95	452258,23	5,87
059510000001824	107055,63	452253,10	5,87
059510000001825	107066,57	452285,59	7,91
059510000001826	107060,85	452287,66	7,91
059510000001827	107055,19	452289,70	7,91
059510000001828	107012,36	452249,18	6,60
059510000001829	107006,69	452251,09	6,60
059510000001830	107006,90	452255,00	6,60
059510000001831	107020,76	452272,63	6,36
059510000001832	107015,12	452274,71	6,36
059510000001833	107015,33	452278,43	6,36
059510000001834	107079,66	452255,72	7,04
059510000001835	107051,57	452241,71	5,87
059510000001836	107053,57	452247,32	5,87
059510000001837	107049,54	452235,99	5,87

Invoergegevens gebouwen

Model: Buitengebied West
 Groep: (hoofdgroep)
 Lijst van Gebouwen, voor rekenmethode Wegverkeerslawaaai - RMW-2012

Omschr.	X-1	Y-1	Hoogte
059510000001838	106998,34	452227,64	7,25
059510000001839	107003,99	452225,62	7,25
059510000001840	106998,51	452231,53	7,25
059510000001841	107063,86	452206,38	6,26
059510000001842	107058,23	452208,39	6,26
059510000001843	107052,43	452210,46	6,26
059510000001844	107046,60	452212,54	6,26
059510000001845	107041,04	452214,52	6,26
059510000001846	107076,65	452229,55	6,68
059510000001847	107081,99	452227,66	6,68
059510000001848	107071,06	452231,54	6,68
059510000001849	107079,34	452199,68	6,41
059510000001850	107073,71	452201,68	6,41
059510000001851	107035,30	452216,57	6,26
059510000001852	107029,61	452218,60	6,26
059510000001853	107029,51	452188,38	5,93
059510000001854	107033,75	452183,93	5,93
059510000001855	107023,58	452187,63	5,93
059510000001856	107016,56	452198,26	5,93
059510000001857	107036,72	452158,23	5,11
059510000001858	107041,26	452156,62	5,11
059510000001859	107049,22	452178,30	5,93
059510000001860	107054,41	452176,41	5,93
059510000001861	107044,14	452180,15	5,93
059510000001862	107039,78	452184,85	5,93
059510000001863	107060,42	452141,49	5,74
059510000001864	107058,54	452150,49	5,74
059510000001865	107052,10	452152,76	5,74
059510000001866	107047,60	452154,35	5,74
059510000001867	107059,58	452174,53	5,93
059510000001868	107064,98	452172,56	5,93
059510000001869	107079,34	452143,02	6,56
059510000001870	107073,82	452145,00	6,56
059510000001871	107080,10	452169,00	7,19
059510000001872	107074,05	452169,25	7,19
059510000001873	106932,74	452137,54	6,69
059510000001874	106922,47	452141,31	6,69
059510000001875	106912,36	452145,03	6,69
059510000001876	106938,70	452165,70	5,31
059510000001877	106948,17	452162,21	5,31
059510000001878	106929,52	452169,09	5,31
059510000001879	107030,21	452160,54	5,02
059510000001880	107025,65	452162,17	5,02
059510000001881	106706,45	452661,35	4,95
059510000001882	106704,44	452666,74	4,95
059510000001883	106700,43	452657,80	4,95
059510000001884	106698,04	452687,78	6,89
059510000001885	106696,57	452681,24	6,89
059510000001886	106699,43	452653,28	4,95
059510000001887	106717,66	452303,79	4,22
059510000001888	106699,45	452311,04	6,63
059510000001889	106689,83	452588,48	3,76

Model: Buitengebied West
Groep: (hoofdgroep)
Lijst van Gebouwen, voor rekenmethode Wegverkeerslawaaai - RMW-2012

Omschr.	X-1	Y-1	Hoogte
059510000001890	106710,93	452578,81	4,01
059510000001891	106534,67	452463,71	4,91
059510000001892	106530,04	452471,24	4,91
059510000001895	106315,42	452470,91	4,83
059510000001896	106312,26	452471,11	4,83
059510000001897	106304,53	452465,97	4,83
059510000001898	106299,30	452471,80	4,83
059510000001899	106328,65	452470,22	4,83
059510000001900	106325,85	452470,35	4,83
059510000001925	108199,04	453342,43	4,46
059510000001933	107170,92	452189,76	2,50
059510000001934	107166,90	452186,19	7,00
059510000001935	107169,48	452197,10	7,00
059510000001936	107149,31	452212,02	8,00
059510000001937	107139,43	452215,72	2,50
059510000001938	107876,39	453289,22	2,77
059510000001939	107873,57	453289,96	2,77
059510000001940	107843,15	451538,87	5,18
059510000001941	107833,96	451541,12	5,18
059510000001942	107518,24	452001,56	4,01
059510000001943	107529,82	452011,71	4,01
059510000001944	107131,07	451804,35	6,61
059510000001945	107139,79	451848,56	6,61
059510000001946	108120,41	451231,10	4,01
059510000001947	108115,66	451247,43	4,01
059510000001948	107067,93	452254,89	2,50
059510000001949	107070,11	452260,90	2,50
059510000001954	106235,27	452270,29	4,96
059510000001955	106235,14	452386,24	5,34
059510000001956	106051,77	451824,43	2,44
059510000001958	106070,06	451947,53	3,58
059510000001962	107051,38	452359,64	6,54
059510000001963	107041,94	452369,55	8,00
059510000001964	107003,72	452202,52	4,80
059510000001965	106977,17	452197,97	7,58
059510000001966	106730,41	452297,63	7,21
059510000001967	106664,79	452321,01	3,84
059510000001968	106784,81	452279,74	2,50
059510000001969	107483,83	452075,47	5,85
059510000001970	107697,90	452218,08	4,46
059510000001972	108029,18	453202,47	4,28
059510000001973	108171,10	453360,30	4,23
059510000001974	108166,20	453363,26	4,23
059510000001983	108500,00	451156,42	8,00
059510000001984	107615,60	452020,56	4,39
059510000001985	107250,71	452025,50	6,35
059510000001988	107346,15	451925,89	7,66
059510000001989	107341,83	451933,93	7,66
059510000001990	107344,99	451919,82	7,66
059510000001991	107344,14	451915,42	7,66
059510000001992	107343,14	451910,19	7,66
059510000001993	107342,13	451904,96	7,66

Invoergegevens gebouwen

Model: Buitengebied West
 Groep: (hoofdgroep)
 Lijst van Gebouwen, voor rekenmethode Wegverkeerslawaaai - RMW-2012

Omschr.	X-1	Y-1	Hoogte
059510000001994	107338,26	451895,37	7,66
059510000001995	107329,82	451896,47	7,66
059510000001996	107319,04	451935,72	7,73
059510000001997	107318,14	451931,04	7,73
059510000001998	107317,14	451925,80	7,73
059510000001999	107279,71	451906,80	2,50
059510000002000	107283,19	451905,82	2,50
059510000002001	107287,60	451909,77	7,88
059510000002002	107287,73	451920,47	7,88
059510000002003	107420,31	451992,37	8,00
059510000002004	107425,55	451991,39	8,00
059510000002005	107413,07	451982,51	8,00
059510000002006	107429,44	451981,47	8,00
059510000002007	107437,18	451991,20	8,00
059510000002008	109196,91	452021,58	5,88
059510000002009	106418,11	451052,30	5,44
059510000002010	107788,28	451765,09	4,85
059510000002011	107173,75	452049,54	9,47
059510000002012	107110,18	451286,56	5,44
059510000002013	107086,64	451709,00	6,06
059510000002014	107756,02	451687,11	5,25
059510000002015	107721,20	453154,59	2,63
059510000002016	107654,92	453197,65	4,01
059510000002022	107021,10	450818,37	4,67
059510000002023	107101,08	452123,39	4,40
059510000002024	108061,66	451300,20	5,49
059510000002025	108272,16	451094,99	4,60
059510000002026	107428,13	452214,28	4,01
059510000002027	107428,70	452203,84	4,01
059510000002028	107429,26	452193,63	4,01
059510000002029	107401,11	452128,85	5,67
059510000002030	107401,11	452128,85	5,67
059510000002031	105920,22	451958,38	4,84
059510000002032	106296,77	452353,88	4,01
059510000002033	107183,29	452153,94	5,34
059510000002034	107279,79	452054,06	4,11
059510000002035	107353,46	451984,31	4,53
059510000002036	107401,80	451986,63	6,65
059510000002037	107193,18	452078,58	9,47
059510000002038	107180,37	452123,93	6,00
059510000002039	107230,51	452124,26	5,51
059510000002040	107159,96	452138,63	5,28
059510000002041	107243,12	452131,72	3,55
059510000002043	107427,48	451957,67	8,00
059510000002044	107426,86	451966,59	8,00
059510000002045	107426,59	451953,09	8,00
059510000002046	107420,51	451910,77	8,00
059510000002047	107421,52	451916,01	8,00
059510000002048	107419,64	451906,26	8,00
059510000002050	107051,64	452384,31	6,70
059510000002051	107046,18	452373,39	6,70
059510000002052	107658,72	451820,34	4,74

Invoergegevens gebouwen

Model: Buitengebied West
 Groep: (hoofdgroep)
 Lijst van Gebouwen, voor rekenmethode Wegverkeerslawaaai - RMW-2012

Omschr.	X-1	Y-1	Hoogte
059510000002053	106546,83	452141,01	4,01
059510000002054	106466,82	451787,65	4,28
059510000002055	106559,57	452016,52	5,55
059510000002056	107094,92	452298,00	2,50
059510000002057	107114,67	452291,06	2,50
059510000002058	107324,11	452113,22	12,29
059510000002059	107265,87	452057,61	4,11
059510000002060	107278,16	452068,86	4,11
059510000002061	107438,13	452098,41	5,52
059510000002062	107434,35	452153,05	4,01
059510000002063	107432,34	452163,15	4,01
059510000002064	107357,43	451830,23	8,00
059510000002065	107370,54	451828,54	8,00
059510000002066	107336,14	451874,37	8,00
059510000002067	107344,27	451872,81	8,00
059510000002068	107330,71	451875,42	8,00
059510000002069	107283,24	451896,65	8,00
059510000002070	107291,99	451895,01	8,00
059510000002071	107277,80	451897,67	8,00
059510000002072	107299,32	451888,37	8,00
059510000002073	107304,50	451885,36	8,00
059510000002074	107309,92	451881,04	8,00
059510000002075	107413,07	451894,97	8,00
059510000002076	107419,16	451898,51	8,00
059510000002077	107415,45	451884,45	8,00
059510000002078	107293,01	451976,44	7,11
059510000002079	107293,96	451981,35	7,11
059510000002080	107303,15	451963,77	7,11
059510000002081	107302,11	452003,57	7,11
059510000002082	107296,81	451996,08	7,11
059510000002083	107295,86	451991,17	7,11
059510000002084	107294,91	451986,26	7,11
059510000002085	107288,73	451925,62	7,88
059510000002086	107287,64	451930,56	7,88
059510000002087	107316,13	451920,57	7,73
059510000002088	107315,12	451915,34	7,73
059510000002089	107427,70	451876,27	8,00
059510000002090	107436,81	451874,73	8,00
059510000002091	107426,38	451869,46	8,00
059510000002092	107414,40	451878,96	8,00
059510000002093	107413,89	451871,06	8,00
059510000002094	107419,58	451928,69	8,00
059510000002095	107424,21	451935,48	8,00
059510000002096	107422,53	451921,24	8,00
059510000002097	107424,57	451942,63	8,00
059510000002098	107425,58	451947,86	8,00
059510000002099	107295,56	451918,94	2,50
059510000002100	107296,02	451921,37	2,50
059510000002101	107297,44	451928,97	2,50
059510000002102	107297,90	451931,39	2,50
059510000002103	107302,04	451928,08	2,50
059510000002104	107302,50	451930,51	2,50

Invoergegevens gebouwen

Model: Buitengebied West
 Groep: (hoofdgroep)
 Lijst van Gebouwen, voor rekenmethode Wegverkeerslawaaai - RMW-2012

Omschr.	X-1	Y-1	Hoogte
059510000002105	107300,17	451918,05	2,50
059510000002106	107300,63	451920,47	2,50
059510000002107	107335,95	451885,39	2,50
059510000002108	107332,89	451885,99	2,50
059510000002109	107309,44	451895,95	2,50
059510000002110	107306,34	451896,56	2,50
059510000002111	107407,70	451981,39	2,50
059510000002112	107436,66	452038,59	8,00
059510000002113	107434,98	452051,46	8,00
059510000002114	107434,72	452028,45	8,00
059510000002115	107432,83	452018,62	8,00
059510000002116	107434,73	451969,55	2,50
059510000002117	107446,90	451902,19	8,00
059510000002118	107441,41	451887,98	8,00
059510000002119	107314,11	451910,10	7,73
059510000002120	107313,10	451904,87	7,73
059510000002121	107290,68	451935,72	7,88
059510000002122	107293,94	451943,07	7,88
059510000002123	107298,98	451912,98	2,50
059510000002124	107400,70	451854,72	8,00
059510000002125	107411,49	451857,45	8,00
059510000002126	107411,18	452054,46	8,00
059510000002127	107405,75	452036,60	8,00
059510000002128	107405,27	452034,11	8,00
059510000002129	107404,69	452020,49	8,00
059510000002130	107150,96	452216,92	2,50
059510000002131	107290,46	452166,02	5,75
059510000002132	106622,88	452334,23	3,76
059510000002133	106498,37	452469,58	4,97
059510000002134	106522,85	452471,58	4,87
059510000002135	106941,64	452129,19	3,04
059510000002136	106302,03	452288,02	2,87
059510000002137	106302,64	452380,32	4,11
059510000002138	106433,57	452399,37	4,15
059510000002139	106440,03	452420,89	3,55
059510000002140	106291,08	452484,62	4,55
059510000002141	106299,21	452482,44	4,55
059510000002142	107579,20	452015,60	5,51
059510000002143	107503,44	452015,85	6,24
059510000002144	107513,65	451992,41	8,00
059510000002145	107894,64	453178,38	3,52
059510000002148	109130,61	452105,64	4,01
059510000002149	107397,99	451943,03	4,69
059510000002150	106475,35	451880,07	4,24
059510000002151	106489,73	451883,11	4,24
059510000002152	107217,77	452125,94	4,50
059510000002153	107215,06	452116,54	4,50
059510000002157	107895,83	453311,04	2,50
059510000002159	106700,78	452610,38	3,77
059510000002173	107812,68	452285,98	3,20
059510000002174	108067,28	451259,66	4,22
059510000002175	107954,37	451490,84	8,00

Invoergegevens gebouwen

Model: Buitengebied West
 Groep: (hoofdgroep)
 Lijst van Gebouwen, voor rekenmethode Wegverkeerslawaaai - RMW-2012

Omschr.	X-1	Y-1	Hoogte
059510000002176	107066,68	452186,37	2,50
059510000002177	107111,71	452170,11	2,50
059510000002178	107100,39	452174,24	2,50
059510000002179	107117,30	452168,07	2,50
059510000002180	107122,94	452166,08	2,50
059510000002181	107072,09	452184,34	2,50
059510000002182	107077,74	452182,33	2,50
059510000002183	107089,00	452178,19	2,50
059510000002184	107298,54	452117,48	4,78
059510000002185	106658,09	452338,41	4,35
059510000002186	106668,72	452348,05	4,35
059510000002187	107060,94	452235,65	2,50
059510000002188	107059,70	452232,35	2,50
059510000002511	109884,25	451827,44	4,01
059510000002512	109885,72	451833,41	4,01
059510000002514	109900,03	451834,72	4,01
059510000003172	109464,78	451484,01	6,35
059510000003173	109462,35	451490,99	6,35
059510000003175	109461,10	451496,99	2,88
059510000003180	109436,77	451491,72	6,47
059510000003181	109440,79	451502,69	6,47
059510000003182	109435,09	451485,73	6,47
059510000003204	109406,22	451487,40	7,53
059510000003205	109407,86	451493,37	7,53
059510000003206	109409,50	451499,37	7,53
059510000003223	109390,38	451483,70	2,50
059510000003225	109393,68	451495,72	2,50
059510000003226	109392,43	451491,18	2,50
059510000003428	109443,55	451501,94	6,47
059510000003429	109446,25	451501,20	2,50
059510000003430	109449,14	451500,42	2,50
059510000003431	109456,01	451498,44	2,88
059510000003432	109458,43	451497,75	2,88
059510000003433	109453,24	451499,23	2,88
059510000003434	109463,72	451496,24	2,88
059510000003435	109466,38	451495,53	2,88
059510000003436	109409,14	451510,21	7,53
059510000003437	109395,70	451503,10	2,50
059510000003438	109423,27	451514,37	6,83
059510000003439	109429,75	451512,56	6,83
059510000003600	109215,28	451383,24	6,75
059510000003601	109219,56	451387,65	6,75
059510000003602	109211,01	451378,84	6,75
059510000003613	109283,95	451362,20	6,07
059510000003615	109177,61	451344,39	5,93
059510000003616	109181,87	451348,78	5,93
059510000003618	109186,14	451353,16	5,93
059510000003619	109190,40	451357,55	5,93
059510000003620	109194,66	451361,93	5,93
059510000003621	109198,92	451366,32	5,93
059510000003622	109222,40	451343,04	6,26
059510000003623	109226,72	451347,50	6,26

Invoergegevens gebouwen

Model: Buitengebied West
 Groep: (hoofdgroep)
 Lijst van Gebouwen, voor rekenmethode Wegverkeerslawaaai - RMW-2012

Omschr.	X-1	Y-1	Hoogte
059510000003624	109218,20	451338,70	6,26
059510000003625	109203,35	451370,88	5,93
059510000003628	109240,94	451334,51	6,43
059510000003633	109156,31	451322,47	5,93
059510000003634	109160,57	451326,85	5,93
059510000003635	109152,05	451318,08	5,93
059510000003636	109164,83	451331,24	5,93
059510000003637	109169,09	451335,62	5,93
059510000003638	109209,86	451330,07	6,26
059510000003639	109214,18	451334,54	6,26
059510000003640	109205,82	451325,88	6,26
059510000003641	109201,68	451321,61	6,26
059510000003642	109193,19	451312,82	6,26
059510000003643	109197,42	451317,20	6,26
059510000003644	109188,97	451308,46	6,26
059510000003645	109179,68	451309,20	6,26
059510000003646	109175,61	451304,99	6,26
059510000003649	109160,17	451278,54	7,14
059510000003650	109150,22	451289,73	7,14
059510000003651	109155,99	451274,22	7,14
059510000003652	109151,88	451269,98	7,14
059510000003653	109176,52	451295,58	6,26
059510000003654	109172,39	451291,31	6,26
059510000003655	109200,43	451262,40	2,50
059510000003656	109201,27	451265,47	2,50
059510000003657	109209,11	451275,90	6,14
059510000003658	109214,80	451274,28	6,14
059510000003659	109203,42	451277,51	6,14
059510000003660	109220,49	451272,66	6,14
059510000003661	109197,74	451279,13	6,14
059510000003662	109226,18	451271,04	6,14
059510000003663	109232,14	451269,35	6,14
059510000003664	109241,00	451266,15	6,14
059510000003673	109223,57	451255,77	2,50
059510000003674	109224,44	451258,84	2,50
059510000003675	109212,00	451259,08	2,50
059510000003676	109212,87	451262,16	2,50
059510000003680	109177,19	451253,37	7,12
059510000003681	109181,34	451257,67	7,12
059510000003682	109185,70	451262,18	7,12
059510000003693	109197,27	451251,90	3,34
059510000003707	109238,29	451233,84	2,50
059510000004121	108915,92	450924,58	6,60
059510000004122	108908,61	450926,10	6,60
059510000004123	108905,27	450922,50	6,60
059510000004124	108904,54	450921,76	2,50
059510000004125	108900,39	450917,50	2,50
059510000004126	108902,52	450919,68	2,50
059510000004127	108889,50	450938,34	3,12
059510000004128	108891,65	450940,54	3,12
059510000004129	108887,43	450936,23	3,12
059510000004130	108891,52	450949,10	6,79

Invoergegevens gebouwen

Model: Buitengebied West
 Groep: (hoofdgroep)
 Lijst van Gebouwen, voor rekenmethode Wegverkeerslawaaai - RMW-2012

Omschr.	X-1	Y-1	Hoogte
059510000004131	108893,74	450942,68	3,12
059510000004132	108888,88	450955,27	6,79
059510000004133	108884,45	450959,60	6,79
059510000004134	108880,16	450963,80	6,79
059510000004135	108873,96	450966,17	2,68
059510000004136	108871,71	450963,83	2,68
059510000004137	108906,01	450981,89	2,50
059510000004138	108903,81	450979,58	2,50
059510000004140	108915,76	450968,20	6,77
059510000004141	108880,90	450925,59	6,28
059510000004142	108884,97	450929,75	6,28
059510000004143	108876,58	450921,18	6,28
059510000004144	108863,31	450924,65	6,28
059510000004145	108885,30	450934,06	6,28
059510000004146	108864,76	450935,59	2,50
059510000004147	108870,13	450941,12	2,50
059510000004148	108861,74	450932,50	2,50
059510000004149	108869,98	450947,94	2,50
059510000004150	108865,97	450948,95	2,50
059510000004151	108865,47	450957,42	2,68
059510000004152	108867,65	450959,65	2,68
059510000004153	108863,29	450955,19	2,68
059510000004154	108869,66	450961,70	2,68
059510000004155	108843,41	450913,08	4,77
059510000004156	108843,41	450913,08	4,77
059510000004157	108859,12	450929,80	2,50
059510000004158	108868,13	450912,54	6,28
059510000004159	108842,03	450953,36	4,67
059510000004160	108835,76	450945,04	4,67
059510000004161	108850,83	450985,77	6,13
059510000004162	108857,19	450996,99	6,98
059510000004163	108846,61	450981,33	6,13
059510000004164	108842,62	450977,14	6,13
059510000004165	108787,16	450969,34	5,85
059510000004166	108786,26	450953,96	5,85
059510000004167	108838,38	450972,68	6,13
059510000004244	108760,82	450859,97	3,28
059510000004245	108776,70	450875,90	3,28
059510000004246	108757,26	450856,41	3,28
059510000004247	108799,82	450871,96	3,78
059510000004248	108805,78	450877,94	3,78
059510000004249	108767,26	450846,52	3,28
059510000004250	108769,58	450844,23	8,00
059510000004251	109143,42	451261,23	7,14
059510000004252	109140,33	451272,06	7,14
059510000004253	109139,34	451257,01	7,14
059510000004257	109147,79	451313,70	5,93
059510000004262	109127,62	451292,96	6,95
059510000004263	109131,86	451297,34	6,95
059510000004264	109123,60	451288,82	6,95
059510000004265	109119,31	451284,39	6,95
059510000004266	109136,05	451301,66	6,95

Invoergegevens gebouwen

Model: Buitengebied West
 Groep: (hoofdgroep)
 Lijst van Gebouwen, voor rekenmethode Wegverkeerslawaaai - RMW-2012

Omschr.	X-1	Y-1	Hoogte
059510000004267	109140,22	451305,96	6,95
059510000004273	109135,00	451252,53	7,14
059510000004274	109115,18	451280,13	6,95
059510000004294	109100,04	451260,68	6,95
059510000004295	109102,50	451267,05	6,95
059510000004296	109096,14	451256,64	6,95
059510000004297	109106,64	451271,33	6,95
059510000004298	109110,91	451275,73	6,95
059510000004314	109089,88	451254,04	6,95
059510000004450	108912,99	451018,77	6,76
059510000004452	108908,88	451014,44	6,76
059510000004454	108900,90	450983,92	6,15
059510000004455	108896,40	450988,19	6,15
059510000004456	108892,11	450992,28	6,15
059510000004457	108904,78	451010,11	6,76
059510000004458	108873,88	451014,48	6,98
059510000004459	108860,70	451017,98	6,98
059510000004460	108865,44	451005,64	6,98
059510000004461	108861,42	451001,43	6,98
059510000004800	109404,61	451528,05	2,50
059510000004801	109402,58	451528,60	2,50
059510000004865	109738,58	452209,92	7,24
059510000004866	109765,15	452240,54	9,94
059510000004867	108821,09	450876,00	4,01
059510000004868	108818,05	450866,32	4,01
059510000004908	109623,70	451912,04	2,50
059510000004913	109333,99	451614,86	2,50
059510000004914	109335,67	451613,60	2,50
059510000004915	109350,07	451602,79	2,50
059510000004916	109348,39	451604,05	2,50
059510000004917	109212,88	451504,60	2,50
059510000004918	109353,83	451598,64	2,50
059510000004920	109202,61	451490,93	2,50
059510000004921	109554,01	451761,17	2,50
059510000004922	109554,46	451762,81	2,50
059510000004923	109551,30	451751,20	2,50
059510000004924	109552,23	451754,61	2,50
059510000004935	108890,85	450580,94	2,50
059510000004962	109171,14	450157,67	6,96
059510000004963	109329,14	451699,98	10,04
059510000004968	108893,17	451048,35	4,14
059510000004976	108895,27	451003,06	2,50
059510000004977	108901,93	450996,81	2,50
059510000004982	109000,40	451144,48	5,90
059510000004983	108996,53	451150,39	5,90
059510000004985	108996,71	451118,70	7,95
059510000004986	108989,28	451111,08	7,95
059510000005019	109334,17	451523,55	5,99
059510000005020	109339,90	451531,25	6,00
059510000005021	109328,45	451515,87	5,81
059510000005026	109485,96	451498,95	6,45
059510000005027	109492,28	451504,78	6,45

Invoergegevens gebouwen

Model: Buitengebied West
 Groep: (hoofdgroep)
 Lijst van Gebouwen, voor rekenmethode Wegverkeerslawaaai - RMW-2012

Omschr.	X-1	Y-1	Hoogte
059510000005030	109507,22	451852,07	8,74
059510000005032	109746,10	451984,43	6,83
059510000005033	109169,14	450146,19	4,35
059510000005049	109448,75	451641,32	4,35
059510000005050	109435,86	451627,54	4,35
059510000005066	109847,16	451853,56	5,53
059510000005080	109264,00	452102,62	4,85
059510000005100	109575,06	451911,26	6,06
059510000005142	109317,00	451500,50	6,17
059510000005143	109322,73	451508,19	5,92
059510000005144	109311,28	451492,81	6,43
059510000005147	108853,31	450923,81	2,50
059510000005151	109156,60	450155,87	2,50
059510000005197	107528,79	453347,99	4,40
059510000005198	107555,76	451942,49	4,55
059510000005199	107571,55	451962,11	4,55
059510000005200	107792,15	452263,04	4,92
059510000005201	107658,85	452181,50	5,91
059510000005204	108106,89	451225,45	3,32
059510000005215	106612,16	452470,66	8,00
059510000005216	107026,35	453618,02	4,04
059510000005217	106993,68	452214,65	8,00
059510000005218	107683,51	451756,93	8,00
059510000005224	108207,35	451267,12	2,99
059510000005225	108288,06	451038,47	8,00
059510000005228	109158,56	452054,24	8,00
059510000005447	108915,52	450901,20	2,50
059510000005448	108912,69	450903,96	2,50
059510000005449	108906,76	450909,49	2,50
059510000005450	108902,89	450910,85	2,50
059510000005451	108878,42	450935,77	6,28
059510000005452	108875,98	450941,76	2,50
059510000005453	108802,65	450981,84	2,50
059510000005454	108794,82	450987,53	8,00
059510000005455	108826,53	450987,76	2,50
059510000005456	108824,51	450985,64	2,50
059510000005478	109008,76	451128,79	2,50
059510000005479	109008,25	451150,02	2,50
059510000005480	109005,98	451152,22	2,50
059510000005508	109214,98	451351,96	2,50
059510000005509	109212,72	451354,10	2,50
059510000005510	109206,48	451343,43	2,50
059510000005511	109204,36	451345,46	2,50
059510000005512	109198,38	451334,75	3,37
059510000005513	109196,15	451337,10	3,37
059510000005514	109199,48	451340,14	3,37
059510000005515	109187,78	451328,41	2,50
059510000005516	109190,04	451326,26	2,50
059510000005517	109181,55	451317,38	2,50
059510000005518	109179,29	451319,57	2,50
059510000005519	109173,26	451308,80	2,50
059510000005520	109170,94	451310,99	2,50

Invoergegevens gebouwen

Model: Buitengebied West
 Groep: (hoofdgroep)
 Lijst van Gebouwen, voor rekenmethode Wegverkeerslawaaai - RMW-2012

Omschr.	X-1	Y-1	Hoogte
059510000005521	109164,97	451300,17	2,50
059510000005522	109162,53	451302,48	2,50
059510000005523	109150,22	451289,73	2,50
059510000005524	109144,19	451278,71	2,50
059510000005525	109141,86	451281,05	2,50
059510000005526	109135,98	451270,10	2,50
059510000005527	109133,50	451272,48	2,50
059510000005528	109145,15	451292,87	2,50
059510000005529	109147,38	451295,18	2,50
059510000005530	109136,77	451284,18	2,50
059510000005531	109139,00	451286,49	2,50
059510000005532	109128,44	451275,56	2,50
059510000005533	109130,80	451278,00	2,50
059510000005534	109120,13	451266,94	2,50
059510000005535	109122,45	451269,35	2,50
059510000005536	109111,69	451258,20	2,50
059510000005537	109110,32	451262,30	2,50
059510000005539	109103,77	451250,00	2,50
059510000005547	109189,27	451500,83	9,49
059510000005548	109192,69	451505,39	9,49
059510000005549	109189,27	451500,83	9,49
059510000005550	109177,40	451502,61	9,49
059510000005551	109185,85	451496,27	9,49
059510000005552	109192,69	451505,39	9,49
059510000005553	109182,45	451491,74	9,49
059510000005554	109182,45	451491,74	9,49
059510000005555	109178,96	451487,13	9,49
059510000005556	109178,96	451487,13	9,49
059510000005557	109175,50	451482,55	9,49
059510000005558	109175,50	451482,55	9,49
059510000005559	109172,05	451477,98	9,49
059510000005560	109172,05	451477,98	9,49
059510000005561	109168,63	451473,45	9,49
059510000005562	109168,63	451473,45	9,49
059510000005563	109165,21	451468,92	9,49
059510000005564	109165,21	451468,92	9,49
059510000005565	109271,37	451610,26	9,49
059510000005566	109274,89	451614,96	9,49
059510000005567	109271,37	451610,26	9,49
059510000005568	109267,95	451605,70	9,49
059510000005569	109267,95	451605,70	9,49
059510000005570	109283,02	451608,86	9,49
059510000005571	109264,54	451601,16	9,49
059510000005572	109264,54	451601,16	9,49
059510000005573	109261,12	451596,60	9,49
059510000005574	109261,12	451596,60	9,49
059510000005575	109257,70	451592,03	9,49
059510000005576	109257,70	451592,03	9,49
059510000005577	109254,28	451587,48	9,49
059510000005578	109254,28	451587,48	9,49
059510000005579	109250,86	451582,91	9,49
059510000005580	109250,86	451582,91	9,49

Invoergegevens gebouwen

Model: Buitengebied West
 Groep: (hoofdgroep)
 Lijst van Gebouwen, voor rekenmethode Wegverkeerslawaaai - RMW-2012

Omschr.	X-1	Y-1	Hoogte
059510000005581	109247,44	451578,36	9,49
059510000005582	109247,44	451578,36	9,49
059510000005583	109243,84	451573,55	9,49
059510000005584	109237,24	451564,77	9,49
059510000005585	109245,35	451558,68	9,49
059510000005586	109237,17	451564,66	9,49
059510000005587	109233,75	451560,11	9,49
059510000005588	109233,75	451560,11	9,49
059510000005589	109199,61	451514,60	9,49
059510000005590	109206,21	451523,38	9,49
059510000005591	109207,71	451508,55	9,49
059510000005592	109199,53	451514,49	9,49
059510000005593	109196,11	451509,94	9,49
059510000005594	109196,11	451509,94	9,49
059510000005595	109209,81	451528,18	9,49
059510000005596	109209,81	451528,18	9,49
059510000005597	109213,24	451532,75	9,49
059510000005598	109213,24	451532,75	9,49
059510000005599	109216,66	451537,31	9,49
059510000005600	109216,66	451537,31	9,49
059510000005601	109220,07	451541,87	9,49
059510000005602	109220,07	451541,87	9,49
059510000005603	109223,49	451546,42	9,49
059510000005604	109223,49	451546,42	9,49
059510000005605	109226,91	451550,98	9,49
059510000005606	109226,91	451550,98	9,49
059510000005607	109230,33	451555,54	9,49
059510000005608	109230,33	451555,54	9,49
059510000005609	109342,85	451608,21	2,50
059510000005610	109341,19	451609,45	2,50
059510000005611	109328,78	451607,90	9,31
059510000005612	109332,37	451605,20	9,31
059510000005613	109335,96	451602,49	9,31
059510000005614	109339,56	451599,78	9,31
059510000005615	109343,15	451597,07	9,31
059510000005616	109346,74	451594,36	9,31
059510000005617	109349,10	451587,97	9,31
059510000005618	109315,07	451589,69	9,51
059510000005619	109315,07	451589,69	9,51
059510000005620	109322,26	451584,28	9,51
059510000005621	109325,86	451581,57	9,51
059510000005622	109329,45	451578,86	9,51
059510000005624	109333,78	451567,64	9,51
059510000005625	109303,88	451574,88	2,50
059510000005626	109303,78	451571,23	2,50
059510000005627	109311,09	451569,49	2,50
059510000005628	109310,94	451565,83	2,50
059510000005629	109318,27	451564,07	2,50
059510000005630	109318,10	451560,43	2,50
059510000005631	109428,52	451646,72	4,04
059510000005632	109449,44	451488,23	2,50
059510000005633	109450,75	451492,91	2,50

Invoergegevens gebouwen

Model: Buitengebied West
 Groep: (hoofdgroep)
 Lijst van Gebouwen, voor rekenmethode Wegverkeerslawaaai - RMW-2012

Omschr.	X-1	Y-1	Hoogte
0595100000005634	109445,96	451489,19	2,50
0595100000005635	109447,30	451493,88	2,50
0595100000005659	109627,71	451922,43	2,50
0595100000005660	109627,94	451918,87	2,50
0595100000005661	109622,29	451900,91	2,50
0595100000005662	109623,37	451904,78	2,50
0595100000005669	109637,90	451888,18	11,20
0595100000005670	109618,07	451885,19	2,50
0595100000005671	109619,16	451889,08	2,50
0595100000005672	109628,25	451899,20	11,20
0595100000005673	109640,85	451904,14	11,14
0595100000005674	109629,17	451913,87	11,14
0595100000005675	107730,29	451893,59	4,66
0595100000005676	107749,57	451911,90	4,66
0595100000005677	107769,58	451929,61	4,66
0595100000005678	107025,30	452145,26	3,58
0595100000005679	107020,18	452147,13	3,58
0595100000005680	107035,01	452142,45	3,58
0595100000005681	107031,44	452143,80	3,58
0595100000005682	107045,85	452138,46	1,99
0595100000005683	107042,36	452139,68	1,99
0595100000005684	107056,68	452134,94	2,50
0595100000005685	107053,31	452136,00	2,50
0595100000005686	107070,20	452129,04	2,50
0595100000005687	107068,39	452129,61	2,50
0595100000005688	107533,32	452068,79	2,50
0595100000005689	107534,13	452071,74	2,50
0595100000005690	107475,49	452093,21	6,45
0595100000005691	107480,70	452091,19	3,45
0595100000005692	107434,93	452113,23	8,00
0595100000005693	107434,60	452117,70	8,00
0595100000005694	107433,69	452129,40	8,00
0595100000005695	107433,37	452133,86	8,00
0595100000005696	107401,87	452118,68	5,67
0595100000005697	107401,87	452118,68	5,67
0595100000005698	107399,48	452150,84	5,42
0595100000005699	107399,48	452150,84	5,42
0595100000005700	107398,72	452161,01	5,42
0595100000005701	107398,72	452161,01	5,42
0595100000005702	107397,98	452171,19	5,42
0595100000005703	107397,98	452171,19	5,42
0595100000005704	107396,78	452187,33	5,42
0595100000005705	107396,78	452187,33	5,42
0595100000005706	107396,04	452197,50	5,42
0595100000005707	107396,04	452197,50	5,42
0595100000005708	107395,30	452207,63	5,42
0595100000005709	107395,30	452207,63	5,42
0595100000005710	107431,22	452183,52	4,01
0595100000005711	107431,78	452173,34	4,01
0595100000005712	107271,26	452121,28	2,50
0595100000005713	107267,93	452122,02	2,50
0595100000005714	107101,52	452168,43	2,50

Model: Buitengebied West
Groep: (hoofdgroep)
Lijst van Gebouwen, voor rekenmethode Wegverkeerslawaaai - RMW-2012

Omschr.	X-1	Y-1	Hoogte
0595100000005715	107098,72	452169,40	2,50
0595100000005716	107060,34	452192,54	8,00
0595100000005717	107052,37	452191,80	2,50
0595100000005718	107046,52	452193,93	2,50
0595100000005719	107040,76	452196,03	2,50
0595100000005720	107035,21	452198,05	2,50
0595100000005721	107029,09	452199,26	2,50
0595100000005722	107023,30	452200,86	2,50
0595100000005723	107086,82	452234,47	2,50
0595100000005724	107084,69	452235,23	2,50
0595100000005725	107083,46	452241,29	2,50
0595100000005726	107081,14	452242,11	2,50
0595100000005727	107075,96	452238,33	2,50
0595100000005728	107073,75	452239,11	2,50
0595100000005729	107063,86	452243,70	2,50
0595100000005730	107065,08	452247,06	2,50
0595100000005731	107094,31	452237,34	2,50
0595100000005732	107091,90	452238,24	2,50
0595100000005733	107098,03	452230,48	2,50
0595100000005734	107095,70	452231,31	2,50
0595100000005735	107104,88	452233,34	2,50
0595100000005736	107102,78	452234,07	2,50
0595100000005737	107108,94	452226,61	2,50
0595100000005738	107106,55	452227,46	2,50
0595100000005739	107116,25	452229,37	2,50
0595100000005740	107113,79	452230,35	2,50
0595100000005741	107119,83	452222,74	2,50
0595100000005742	107117,63	452223,52	2,50
0595100000005743	107130,72	452218,86	2,50
0595100000005744	107128,42	452219,68	2,50
0595100000005745	107140,10	452220,20	2,50
0595100000005746	107136,66	452221,50	2,50
0595100000005747	107106,18	452292,17	2,50
0595100000005748	107102,96	452293,32	2,50
0595100000005749	107060,55	452297,38	2,50
0595100000005750	107057,50	452296,14	2,50
0595100000005751	107077,26	452290,49	2,50
0595100000005752	107075,06	452291,24	2,50
0595100000005753	107106,81	452280,08	2,50
0595100000005754	107104,81	452280,77	2,50
0595100000005755	107118,25	452275,91	2,50
0595100000005756	107115,79	452276,74	2,50
0595100000005757	107148,59	452267,86	2,50
0595100000005758	107146,34	452268,64	2,50
0595100000005759	106449,52	451811,02	4,30
0595100000005760	106449,68	451816,47	4,30
0595100000005761	106494,40	451937,68	6,66
0595100000005762	106493,96	451931,55	6,66
0595100000005763	106480,19	451937,19	3,42
0595100000005764	106479,82	451932,42	3,42
0595100000005765	106446,79	451934,36	4,15
0595100000005766	106446,86	451937,89	4,15

Model: Buitengebied West
Groep: (hoofdgroep)
Lijst van Gebouwen, voor rekenmethode Wegverkeerslawaaai - RMW-2012

Omschr.	X-1	Y-1	Hoogte
0595100000005767	106482,38	452178,58	2,87
0595100000005768	106472,89	452174,67	2,87
0595100000005769	106326,54	452485,16	2,71
0595100000005770	106333,65	452484,80	2,71
0595100000005771	106319,93	452485,49	2,71
0595100000005779	108161,62	453361,34	5,85
0595100000005780	108162,01	453358,10	5,85
0595100000005781	107510,82	453113,12	4,25
0595100000005782	107506,20	453105,34	4,25
0595100000005789	107199,94	452132,97	6,11
0595100000005913	109156,81	451304,93	2,50
0595100000005914	109158,56	451306,74	2,50
0595100000005915	109165,32	451313,71	2,50
0595100000005916	109167,52	451315,97	2,50
0595100000005917	109173,84	451322,49	2,50
0595100000005918	109176,18	451324,91	2,50
0595100000005919	109182,35	451331,26	2,50
0595100000005920	109184,66	451333,64	2,50
0595100000005921	109190,86	451340,04	2,50
0595100000005922	109195,12	451344,43	2,50
0595100000005923	109199,38	451348,82	2,50
0595100000005924	109203,61	451353,18	2,50
0595100000005925	109207,89	451357,60	2,50
0595100000005926	109212,91	451362,77	2,50
0595100000005927	109220,06	451370,06	2,50
0595100000005949	109269,12	451360,95	2,50
0595100000005950	109272,83	451359,78	2,50
0595100000005953	109125,08	451263,84	2,50
0595100000005954	109127,48	451261,52	2,50
0595100000005955	109116,69	451255,16	2,50
0595100000005956	109119,12	451252,84	2,50
0595100000005981	109188,28	451250,00	2,50
0595100000005982	109185,93	451252,49	2,50
0595100000005983	109238,39	451250,45	2,50
0595100000005984	109239,76	451255,64	2,50
0595100000006800	110586,85	451717,04	2,50
0595100000006847	110876,82	451591,14	5,45
0595100000006848	110862,69	451584,73	5,39
0595100000006849	110962,31	451562,78	4,01
0595100000006966	109472,56	450037,63	3,73
0595100000007078	111083,11	451559,58	2,50
0595100000007171	110604,03	451657,17	4,44
0595100000007172	110605,78	451703,02	4,79
0595100000007173	110623,16	451713,06	8,00
0595100000007174	110592,37	451756,61	2,50
0595100000007175	110698,32	451680,63	5,19
0595100000007616	107554,39	452097,46	5,54
0595100000007617	107553,48	452086,15	5,54
0595100000007618	107545,05	452058,88	5,39
0595100000007619	107538,45	452048,80	5,39
0595100000007620	107133,33	453578,86	5,45
0595100000007621	107127,19	453571,69	5,45

Invoergegevens gebouwen

Model: Buitengebied West
 Groep: (hoofdgroep)
 Lijst van Gebouwen, voor rekenmethode Wegverkeerslawaaai - RMW-2012

Omschr.	X-1	Y-1	Hoogte
0595100000007622	106604,54	452158,07	4,01
0595100000007623	106607,31	452163,09	4,01
0595100000007624	107814,38	453242,19	6,82
0595100000007625	107815,84	453252,88	6,82
0595100000007626	107551,75	452111,72	3,57
0595100000007629	105908,19	451831,23	2,82
0595100000007630	105956,14	451829,03	3,19
0595100000007631	106003,87	451826,72	3,03
0595100000007632	106099,62	451822,15	2,42
0595100000007634	105924,54	451922,99	4,98
0595100000007635	106964,77	452120,81	3,68
0595100000007636	107012,66	452103,90	5,11
0595100000007637	106825,87	452264,94	6,21
0595100000007638	107582,23	452145,93	4,23
0595100000007642	108033,42	453335,93	5,38
0595100000007643	108016,74	453318,34	5,03
0595100000007644	108137,08	453325,10	6,04
0595100000007647	107008,36	450856,56	4,88
0595100000007648	107025,82	450856,37	4,88
0595100000007650	107955,30	453360,57	4,96
0595100000007651	107125,00	451678,17	5,41
0595100000007652	107823,91	451564,18	4,82
0595100000007653	107708,54	451777,94	4,30
0595100000007654	108111,57	451214,53	3,32
0595100000007655	108207,40	451240,55	4,32
0595100000007662	106218,19	452764,23	4,92
0595100000007663	108439,29	451038,31	4,01
0595100000007664	107148,42	452134,44	5,28
0595100000007669	107207,54	452121,86	5,03
0595100000007671	107055,23	451330,54	5,35
0595100000007672	106564,73	451997,37	5,55
0595100000007673	106650,94	452325,59	3,78
0595100000007674	106526,94	452171,17	4,25
0595100000007675	106631,22	452232,45	2,50
0595100000007676	106430,72	451788,89	5,25
0595100000007677	106461,00	451839,79	4,35
0595100000007678	107044,11	451209,22	5,66
0595100000007679	107299,26	452069,10	4,19
0595100000007680	107344,07	452062,63	4,88
0595100000007681	107349,69	452145,30	13,48
0595100000007682	107299,92	451941,93	2,50
0595100000007683	107341,45	451884,58	2,50
0595100000007684	106923,64	453650,88	6,76
0595100000007685	107157,01	452115,78	5,93
0595100000007686	106577,91	452291,80	5,62
0595100000007687	106577,20	452286,85	5,62
0595100000007688	106572,67	452268,90	4,86
0595100000007689	106611,51	452460,61	6,34
0595100000007690	106287,20	452472,04	4,97
0595100000007691	106405,33	452502,09	4,61
0595100000007692	107612,32	452042,89	2,50
0595100000007693	107993,25	453204,28	3,77

Model: Buitengebied West
Groep: (hoofdgroep)
Lijst van Gebouwen, voor rekenmethode Wegverkeerslawaaai - RMW-2012

Omschr.	X-1	Y-1	Hoogte
059510000007695	109238,15	452008,27	4,02
059510000007696	107360,38	451958,00	2,50
059510000007697	107457,55	451957,70	8,00
059510000007698	106654,12	452296,98	4,79
059510000007699	106501,71	452051,45	4,30
059510000007700	106713,00	452648,53	4,42
059510000007701	107752,52	451894,42	4,88
059510000007702	107700,78	453242,71	3,66
059510000007711	106244,80	452417,31	5,28
059510000007714	106219,16	452515,79	3,53
059510000007715	106205,01	452480,70	4,01
059510000007716	106226,87	452597,63	4,97
059510000007720	105922,69	451904,20	8,00
059510000007721	106039,29	451907,52	4,45
059510000007722	105962,69	451899,29	5,18
059510000007723	106020,40	452036,26	4,81
059510000007726	106121,84	452021,30	2,97
059510000007727	106060,58	451979,78	2,50
059510000007728	106095,62	452027,10	4,37
059510000007729	106124,44	452109,70	2,09
059510000007730	106112,13	452144,90	4,33
059510000007732	106106,66	452246,00	4,97
059510000007734	107011,13	452167,43	4,46
059510000007735	106978,75	452164,03	2,50
059510000007736	106691,42	452311,85	8,00
059510000007737	106666,21	452277,85	3,73
059510000007738	106662,76	452291,41	4,79
059510000007739	106672,78	452287,84	5,25
059510000007740	106749,72	452290,02	7,21
059510000007741	106711,55	452342,87	5,51
059510000007742	106692,14	452322,96	2,50
059510000007743	106690,69	452375,65	5,11
059510000007744	106796,88	452273,05	6,57
059510000007745	106695,45	452604,36	3,11
059510000007746	106713,36	452602,26	3,61
059510000007747	106693,68	452618,94	4,01
059510000007748	107591,25	452134,55	4,36
059510000007749	107616,81	452090,54	6,69
059510000007750	107632,11	452062,18	9,34
059510000007751	107612,46	452100,02	2,50
059510000007752	107572,55	452159,45	2,79
059510000007753	107588,24	452156,42	2,85
059510000007754	107743,15	451921,92	4,08
059510000007755	107688,39	452219,82	3,50
059510000007756	107677,03	452193,81	3,34
059510000007757	107673,47	452187,69	3,34
059510000007758	107707,13	452199,05	2,50
059510000007759	107811,19	452297,68	3,27
059510000007760	107836,43	452295,31	4,23
059510000007761	107832,91	452285,58	4,35
059510000007762	107836,24	452332,49	3,65
059510000007763	107830,36	452306,65	4,41

Invoergegevens gebouwen

Model: Buitengebied West
 Groep: (hoofdgroep)
 Lijst van Gebouwen, voor rekenmethode Wegverkeerslawaaai - RMW-2012

Omschr.	X-1	Y-1	Hoogte
059510000007764	106702,98	452673,05	2,50
059510000007765	106704,42	452711,50	4,01
059510000007766	106706,63	452689,16	2,50
059510000007767	106717,55	452659,07	4,95
059510000007772	108002,37	453262,42	4,01
059510000007773	108182,22	453371,19	2,50
059510000007791	108417,52	451101,52	8,89
059510000007792	107243,52	451999,57	4,47
059510000007793	108134,04	451218,31	2,59
059510000007794	108287,36	451027,81	6,43
059510000007797	106105,19	452060,47	8,00
059510000007798	106168,43	452108,43	8,00
059510000007801	107058,77	450775,59	4,22
059510000007802	107059,37	450837,04	4,64
059510000007803	106983,76	451059,43	5,07
059510000007808	109157,06	452009,49	6,28
059510000007809	107935,16	453375,60	3,79
059510000007811	108155,24	453354,59	5,85
059510000007827	107802,22	451774,75	3,99
059510000007828	107808,98	451767,21	4,74
059510000007829	107144,09	451869,19	3,74
059510000007830	107129,06	451402,99	4,89
059510000007831	107074,10	451464,82	8,00
059510000007832	107149,90	451518,42	5,26
059510000007833	107085,62	451457,08	5,60
059510000007834	107154,82	451546,72	2,50
059510000007835	107119,75	451667,81	4,33
059510000007836	107140,15	451695,81	5,55
059510000007837	107222,97	451785,21	2,36
059510000007838	107820,27	451540,43	5,18
059510000007839	107755,71	451647,71	2,50
059510000007840	107690,37	451780,91	4,25
059510000007841	107674,12	451826,55	4,58
059510000007842	107488,21	453475,14	4,34
059510000007843	107001,68	453602,89	4,11
059510000007844	106974,58	453595,97	4,23
059510000007845	106997,14	453617,15	4,73
059510000007846	107520,81	453236,29	2,99
059510000007847	107538,58	453229,39	5,16
059510000007848	107514,69	453224,09	4,48
059510000007849	107496,81	453293,16	4,00
059510000007850	107478,84	453293,06	4,01
059510000007851	107506,69	453271,91	4,71
059510000007852	107532,50	453303,54	4,64
059510000007853	107699,91	453195,49	4,79
059510000007854	107738,12	453248,71	4,01
059510000007855	107708,85	453197,51	4,79
059510000007856	107745,58	453258,68	2,50
059510000007857	107765,52	453311,57	3,58
059510000007858	107137,32	453544,61	4,64
059510000007859	107146,24	453566,89	3,68
059510000007860	107286,41	453508,55	4,48

Invoergegevens gebouwen

Model: Buitengebied West
 Groep: (hoofdgroep)
 Lijst van Gebouwen, voor rekenmethode Wegverkeerslawaaai - RMW-2012

Omschr.	X-1	Y-1	Hoogte
059510000007862	107398,31	453472,57	4,86
059510000007899	106493,64	452008,42	4,50
059510000007914	106229,22	452789,24	4,30
059510000007915	106248,14	452819,94	8,00
059510000007916	106226,32	452841,65	4,40
059510000007923	107020,11	450834,37	4,47
059510000007924	107020,17	450795,89	6,02
059510000007925	107143,13	452120,74	6,27
059510000007926	107145,87	452107,71	4,16
059510000007927	108159,09	451260,22	2,50
059510000007928	108295,34	451081,28	4,56
059510000007929	108543,26	451094,05	3,85
059510000007930	108480,92	451104,57	3,93
059510000007931	108468,57	451087,20	5,63
059510000007932	108535,64	451075,76	4,99
059510000007944	106055,16	451989,40	5,02
059510000007947	106253,52	452174,82	8,00
059510000007948	106240,17	452361,44	5,13
059510000007949	106264,98	452545,22	4,66
059510000007950	106260,20	452666,87	4,53
059510000007953	107077,31	450821,28	8,00
059510000007954	106425,46	451074,68	5,36
059510000007955	107128,57	452164,11	2,50
059510000007956	107211,13	452070,28	6,10
059510000007957	107198,20	452086,30	9,47
059510000007958	107242,96	452121,19	4,01
059510000007959	107242,50	452145,14	5,22
059510000007960	107193,52	452216,47	4,86
059510000007961	107229,47	452210,24	4,29
059510000007962	107171,33	452218,28	2,50
059510000007963	107170,02	452177,57	2,50
059510000007977	107119,63	451261,28	5,95
059510000007978	107153,08	451532,83	5,52
059510000007979	107749,62	451651,33	5,24
059510000007980	107889,46	451557,31	5,34
059510000007981	107775,28	451888,49	4,31
059510000007982	107074,90	451485,10	7,56
059510000007983	107051,18	451358,57	2,92
059510000007984	106472,71	452003,16	8,00
059510000007985	106569,38	451972,86	4,29
059510000007986	106615,62	452150,49	8,00
059510000007987	106531,33	452166,81	5,56
059510000007988	106637,34	452247,00	4,01
059510000007989	106550,30	452234,77	6,63
059510000007990	106364,57	452378,68	8,00
059510000007991	106643,70	452350,32	4,70
059510000007992	106698,46	452352,02	2,50
059510000007993	106661,89	452465,86	7,23
059510000007994	106674,36	452361,87	4,01
059510000007995	106952,06	452178,23	6,44
059510000007996	106967,45	452236,10	7,59
059510000007997	106530,03	452092,83	8,00

Invoergegevens gebouwen

Model: Buitengebied West
 Groep: (hoofdgroep)
 Lijst van Gebouwen, voor rekenmethode Wegverkeerslawaaai - RMW-2012

Omschr.	X-1	Y-1	Hoogte
059510000007998	106534,17	452117,75	5,22
059510000007999	106515,65	452114,61	2,50
059510000008000	106585,94	452066,43	4,79
059510000008001	106571,08	452060,97	6,49
059510000008002	106621,34	452060,70	4,80
059510000008003	106592,97	452100,64	5,52
059510000008004	106628,31	452097,25	8,00
059510000008005	106616,97	452088,51	3,14
059510000008006	106609,30	452188,05	4,01
059510000008007	106535,25	451741,27	2,50
059510000008008	106529,65	451728,72	4,07
059510000008009	106517,82	451724,60	4,07
059510000008010	106509,29	451769,21	4,89
059510000008011	107005,61	451073,52	5,66
059510000008012	107026,98	451232,72	4,71
059510000008013	106279,04	452204,83	5,05
059510000008014	106497,07	451975,22	4,80
059510000008015	106516,68	452038,88	4,63
059510000008016	106506,41	452029,58	4,63
059510000008017	106580,65	451918,83	4,49
059510000008018	106579,93	451903,90	4,90
059510000008019	106574,43	451887,80	3,42
059510000008020	106561,60	451979,75	4,29
059510000008021	106587,41	452007,14	8,00
059510000008022	106569,60	452036,60	5,50
059510000008023	106567,11	452016,93	5,55
059510000008024	106489,40	452092,05	4,44
059510000008025	107349,07	452159,64	2,50
059510000008026	107292,18	452225,44	8,00
059510000008027	107258,99	452184,14	2,50
059510000008028	107063,83	452309,52	2,50
059510000008029	108960,27	452189,56	2,50
059510000008030	109014,83	452195,44	4,00
059510000008031	109016,47	452215,79	4,99
059510000008038	107392,51	452221,82	8,00
059510000008039	107416,75	452226,93	8,00
059510000008040	107427,81	452241,37	8,00
059510000008041	107430,37	452217,84	2,50
059510000008042	107295,89	451900,21	2,50
059510000008043	107311,97	452009,32	8,00
059510000008047	107297,44	452033,89	3,68
059510000008048	107303,48	452015,35	6,83
059510000008049	107651,94	453171,98	3,28
059510000008050	107760,97	453250,36	6,60
059510000008051	107851,47	453251,79	4,14
059510000008052	107860,98	453312,93	5,95
059510000008053	108056,73	451268,24	4,27
059510000008054	108061,68	451250,65	4,27
059510000008055	107801,33	451750,16	8,00
059510000008056	107351,44	452059,05	4,80
059510000008057	107553,96	451984,08	3,73
059510000008058	107563,44	451930,24	4,55

Invoergegevens gebouwen

Model: Buitengebied West
 Groep: (hoofdgroep)
 Lijst van Gebouwen, voor rekenmethode Wegverkeerslawaaai - RMW-2012

Omschr.	X-1	Y-1	Hoogte
059510000008059	107552,03	452134,30	3,32
059510000008060	107695,74	452257,16	3,22
059510000008061	107856,58	452325,09	4,78
059510000008062	106571,02	452260,75	5,42
059510000008063	106643,93	452389,77	4,56
059510000008064	106499,47	452496,61	3,80
059510000008065	107016,25	452039,97	4,50
059510000008066	106293,89	452286,07	5,00
059510000008067	106344,20	452287,27	5,39
059510000008068	106338,86	452466,50	4,83
059510000008069	106293,77	452610,97	4,01
059510000008070	106313,19	452594,30	8,00
059510000008071	106626,53	452309,08	4,31
059510000008072	106632,05	452307,20	4,77
059510000008073	106636,46	452293,06	5,56
059510000008074	106639,74	452298,20	2,50
059510000008075	106615,47	452283,59	4,01
059510000008076	107576,03	452041,03	8,00
059510000008077	107532,59	452061,56	3,83
059510000008078	107244,74	452316,98	5,00
059510000008079	107217,23	452472,20	4,21
059510000008080	107227,96	452484,50	3,52
059510000008081	107227,14	452491,39	3,52
059510000008082	107288,21	452390,22	4,29
059510000008083	107549,32	451992,17	3,73
059510000008084	107471,82	452018,83	4,41
059510000008085	107472,31	452037,73	4,70
059510000008086	107546,79	452000,60	4,21
059510000008087	107578,33	451982,81	4,26
059510000008088	107570,32	451993,33	4,35
059510000008089	107586,25	451954,77	3,87
059510000008090	107896,13	453195,22	3,41
059510000008091	107887,83	453232,20	5,08
059510000008092	107919,09	453275,63	4,24
059510000008093	107900,18	453303,92	4,75
059510000008099	109184,40	452037,16	5,95
059510000008100	109098,81	452135,09	5,07
059510000008101	109124,81	452088,14	3,52
059510000008105	107399,24	451825,06	8,00
059510000008106	107423,75	451820,31	8,00
059510000008107	107436,10	451852,32	8,00
059510000008117	108090,90	453347,00	4,97
059510000008120	107914,66	453287,10	3,58
059510000008121	107906,76	453297,02	3,58
059510000008122	107917,92	453377,87	3,60
059510000008123	108053,38	453201,64	3,68
059510000008124	107772,29	453213,32	4,13
059510000008125	107775,50	453205,39	4,13
059510000008131	106706,66	452698,38	4,01
059510000008135	107509,33	453167,78	4,79
059510000008136	107676,30	453180,69	3,21
059510000008137	107707,95	453194,97	4,79

Invoergegevens gebouwen

Model: Buitengebied West
 Groep: (hoofdgroep)
 Lijst van Gebouwen, voor rekenmethode Wegverkeerslawaaai - RMW-2012

Omschr.	X-1	Y-1	Hoogte
059510000008138	107685,68	453205,74	4,44
059510000008146	108986,85	452218,33	3,40
059510000008147	109108,02	452111,33	4,55
059510000008148	109118,92	452101,37	3,71
059510000008149	108276,13	451048,28	3,52
059510000008150	107696,58	451741,26	4,37
059510000008151	105983,87	451957,12	4,81
059510000008152	105993,42	452041,51	4,81
059510000008157	107664,64	451775,67	4,44
059510000008158	107316,97	452066,41	4,27
059510000008159	107156,75	451790,96	7,43
059510000008160	107194,27	452103,59	4,24
059510000008161	107132,48	452111,63	3,26
059510000008162	107190,56	452154,60	8,00
059510000008163	107254,76	452176,53	5,76
059510000008164	107072,37	452245,08	2,50
059510000008165	107068,24	452241,07	2,50
059510000008166	107088,25	452174,46	2,50
059510000008167	107093,96	452287,33	2,50
059510000008168	107116,71	452129,55	5,68
059510000008169	106571,56	452312,96	4,46
059510000008170	106615,16	452075,79	4,76
059510000008171	106462,89	451889,07	4,36
059510000008172	106529,46	452084,62	5,13
059510000008173	106353,12	452327,06	4,63
059510000008174	107209,69	452057,94	6,64
059510000008182	109352,48	451553,88	6,69
059510000008183	109344,08	451543,16	5,56
059510000008195	109321,71	451557,70	2,50
059510000008196	109250,50	451554,74	2,50
059510000008210	109548,13	451739,50	2,50
059510000008220	108903,45	450903,16	5,20
059510000008235	109379,86	451549,37	6,90
059510000008236	109390,18	451546,51	6,90
059510000008237	109373,50	451527,89	7,70
059510000008238	109383,81	451525,02	7,70
059510000008239	109367,14	451506,40	7,51
059510000008240	109377,43	451503,52	7,51
059510000008241	109399,02	451592,69	5,56
059510000008242	109386,22	451570,84	7,31
059510000008243	109396,52	451568,00	7,31
059510000008257	110508,47	451725,55	4,21
059510000008263	109753,90	451973,01	8,00
059510000008293	109608,30	451943,43	6,24
059510000008294	109619,34	451945,58	7,86
059510000008297	108862,10	450906,38	8,00
059510000008298	109178,64	451459,01	2,50
059510000008299	109182,04	451463,54	2,50
059510000008300	109185,48	451468,12	2,50
059510000008301	109188,90	451472,68	2,50
059510000008302	109192,34	451477,24	2,50
059510000008303	109195,77	451481,79	2,50

Invoergegevens gebouwen

Model: Buitengebied West
 Groep: (hoofdgroep)
 Lijst van Gebouwen, voor rekenmethode Wegverkeerslawaaai - RMW-2012

Omschr.	X-1	Y-1	Hoogte
059510000008304	109199,21	451486,35	2,50
059510000008305	109206,04	451495,49	2,50
059510000008306	109209,46	451500,05	2,50
059510000008307	109223,14	451518,28	2,50
059510000008308	109226,56	451522,84	2,50
059510000008309	109229,99	451527,41	2,50
059510000008310	109233,40	451531,95	2,50
059510000008311	109236,81	451536,50	2,50
059510000008312	109240,25	451541,09	2,50
059510000008313	109243,66	451545,63	2,50
059510000008314	109247,09	451550,20	2,50
059510000008329	108907,66	450822,10	6,08
059510000008334	108790,69	450838,86	3,61
059510000008335	108831,04	450919,84	4,72
059510000008336	108786,99	450890,61	2,50
059510000008337	108777,45	450888,47	2,50
059510000008338	108781,44	450894,36	2,50
059510000008339	108783,08	450884,71	2,50
059510000008345	109260,66	451568,30	2,50
059510000008346	109264,07	451572,84	2,50
059510000008347	109267,59	451577,53	2,50
059510000008348	109271,02	451582,10	2,50
059510000008349	109274,44	451586,66	2,50
059510000008350	109277,85	451591,20	2,50
059510000008351	109281,28	451595,78	2,50
059510000008352	109284,72	451600,36	2,50
059510000008353	109288,12	451604,90	2,50
059510000008355	109555,52	451574,03	11,74
059510000008362	108873,14	450551,72	2,50
059510000008401	109281,38	451487,28	2,50
059510000008402	109287,79	451494,28	2,50
059510000008403	109294,25	451501,35	2,50
059510000008404	109307,09	451515,38	2,50
059510000008405	109313,52	451522,46	2,50
059510000008406	109319,96	451529,52	2,50
059510000008407	109326,40	451536,57	2,50
059510000008408	109335,71	451546,74	2,50
059510000008435	109472,94	451884,71	8,00
059510000008436	109514,44	451916,88	8,00
059510000008437	109564,39	451938,49	3,66
059510000008438	109565,22	451943,69	3,66
059510000008439	109562,76	451926,37	3,66
059510000008440	109579,43	451935,31	4,39
059510000008449	109198,12	450189,67	6,73
059510000008466	109233,35	451325,25	2,50
059510000008468	109379,97	451732,70	11,04
059510000008469	109366,06	451745,84	11,21
059510000008470	109383,28	451680,85	2,50
059510000008471	109323,87	451628,42	2,50
059510000008472	109349,80	451558,67	2,50
059510000008473	109431,80	451520,82	2,50
059510000008474	109381,28	451662,58	3,97

Invoergegevens gebouwen

Model: Buitengebied West
 Groep: (hoofdgroep)
 Lijst van Gebouwen, voor rekenmethode Wegverkeerslawaaai - RMW-2012

Omschr.	X-1	Y-1	Hoogte
059510000008484	109852,90	451843,75	5,02
059510000008499	109189,98	451268,74	2,50
059510000008500	109275,31	452128,24	4,01
059510000008504	109217,44	452107,47	4,01
059510000008505	109218,34	452119,73	2,50
059510000008517	110530,50	451726,39	4,66
059510000008518	110497,30	451743,49	3,18
059510000008527	109347,20	452034,93	4,59
059510000008563	109165,94	451305,47	2,50
059510000008584	108913,07	450987,03	2,50
059510000008585	108913,97	450998,00	2,50
059510000008586	108907,88	450991,14	2,50
059510000008587	108846,45	450750,00	3,68
059510000008613	110811,73	451611,70	4,01
059510000008621	110465,16	451741,19	4,94
059510000008643	112193,24	451933,04	2,86
059510000008913	109482,92	450070,47	6,99
059510000008933	110541,11	451675,27	2,50
059510000008934	110566,52	451670,82	8,00
059510000008935	110769,33	451628,54	5,80
059510000008936	110569,46	451737,89	8,00
059510000008947	110723,37	451638,37	8,00
059510000009191	108146,73	453312,19	5,68
059510000009197	108094,31	453383,07	2,95
059510000009198	108163,72	453472,37	2,50
059510000009199	108181,20	453480,19	2,50
059510000009200	108166,93	453547,54	2,50
059510000009201	108162,89	453623,14	2,50
059510000009218	107564,66	453335,01	2,50
059510000009219	107556,14	453292,88	2,50
059510000009220	107582,25	453421,47	2,50
059510000009221	107536,11	453240,70	2,50
059510000009222	107545,46	453245,35	2,98
059510000009223	107560,63	453242,60	2,76
059510000009224	107502,36	453306,82	4,00
059510000009225	107508,68	453282,37	4,71
059510000009227	107738,78	453253,05	2,50
059510000009228	107778,64	453249,96	3,78
059510000009229	107941,96	453304,41	2,91
059510000009230	107927,78	453322,16	2,66
059510000009231	107914,56	453313,28	2,50
059510000009232	107884,97	453323,10	8,00
059510000009233	107943,23	453386,82	3,78
059510000009234	107004,81	453564,81	4,46
059510000009235	107009,70	453596,64	4,11
059510000009236	107026,76	453605,27	4,04
059510000009237	107144,46	453559,19	3,68
059510000009238	107147,74	453526,11	2,50
059510000009239	107109,01	453539,28	3,17
059510000009240	107105,50	453570,88	2,50
059510000009241	107391,68	453418,79	3,89
059510000009242	106888,21	453645,16	5,29

Invoergegevens gebouwen

Model: Buitengebied West
 Groep: (hoofdgroep)
 Lijst van Gebouwen, voor rekenmethode Wegverkeerslawaaai - RMW-2012

Omschr.	X-1	Y-1	Hoogte
059510000009243	106905,57	453663,90	6,15
059510000009253	106278,70	452763,26	8,00
059510000009254	106240,21	452788,40	2,98
059510000009255	106232,35	452665,17	2,50
059510000009256	106339,87	452666,82	3,50
059510000009257	106217,10	452599,48	8,00
059510000009260	106220,89	452541,07	8,00
059510000009261	106260,91	452470,94	4,79
059510000009262	106335,96	452490,42	2,50
059510000009263	106306,43	452484,85	8,00
059510000009264	106593,36	452488,70	2,31
059510000009265	106717,45	452669,77	4,95
059510000009266	106718,34	452664,41	4,95
059510000009267	106720,94	452686,43	2,50
059510000009268	106714,39	452701,32	3,90
059510000009286	106741,63	452633,25	8,00
059510000009287	106747,72	452655,11	2,50
059510000009288	106917,41	452565,30	3,33
059510000009289	107180,91	452511,75	8,00
059510000009290	107228,38	452469,30	3,76
059510000009291	107194,68	452492,12	2,50
059510000009292	107118,10	452496,12	2,50
059510000009293	107500,02	453160,01	2,50
059510000009294	107516,96	453167,24	2,50
059510000009295	107664,19	453152,26	3,52
059510000009296	107688,59	453167,03	2,59
059510000009297	108176,34	453366,30	8,00
059510000009313	108411,20	452632,75	8,00
059510000009334	108993,26	452221,58	3,40
059510000009335	108998,64	452197,62	3,49
059510000009336	108984,13	452185,57	8,00
059510000009338	108928,30	452237,30	2,50
059510000009342	108964,48	452191,70	2,50
059510000009343	109073,53	452080,47	8,00
059510000009344	109091,44	452098,71	4,02
059510000009345	109100,45	452103,37	4,55
059510000009349	107636,30	452197,82	2,50
059510000009350	107666,37	452256,40	4,18
059510000009351	107700,33	452220,76	4,46
059510000009352	107683,94	452242,42	2,50
059510000009353	107854,35	452293,45	6,46
059510000009354	107782,48	452292,63	2,50
059510000009355	107802,33	451763,47	4,85
059510000009356	107810,50	451754,11	8,00
059510000009357	107535,92	452120,93	2,50
059510000009358	107512,56	452087,72	8,00
059510000009359	107491,77	452078,80	5,85
059510000009360	108101,52	451193,78	2,50
059510000009361	108129,13	451209,01	2,50
059510000009362	108049,88	451302,21	8,00
059510000009363	108289,08	451046,44	2,50
059510000009364	108406,90	451000,26	2,50

Model: Buitengebied West
Groep: (hoofdgroep)
Lijst van Gebouwen, voor rekenmethode Wegverkeerslawaaai - RMW-2012

Omschr.	X-1	Y-1	Hoogte
059510000009365	108450,61	451005,89	3,93
059510000009366	108448,98	450994,37	8,00
059510000009367	108461,68	450970,39	2,50
059510000009368	108494,28	451002,03	2,50
059510000009369	108207,43	451278,44	8,00
059510000009370	108498,27	451119,15	8,00
059510000009371	108488,53	451112,40	3,44
059510000009372	107726,86	451681,50	3,47
059510000009373	107716,79	451668,16	8,00
059510000009374	107727,37	451662,08	3,30
059510000009375	107738,38	451666,64	4,84
059510000009376	107978,73	451523,31	8,00
059510000009377	107959,54	451508,69	8,00
059510000009378	107801,76	451522,92	2,50
059510000009379	107845,60	451526,03	2,50
059510000009380	107196,33	451780,46	8,00
059510000009381	107183,62	451573,98	4,62
059510000009382	107152,89	451526,15	5,52
059510000009383	107184,65	450793,10	2,50
059510000009384	107019,15	450779,97	5,45
059510000009385	107015,09	451257,64	3,19
059510000009386	106984,90	451238,43	2,86
059510000009387	107100,84	451482,44	8,08
059510000009388	106392,05	451098,42	6,32
059510000009389	106091,79	452071,25	2,50
059510000009390	106098,24	452086,93	4,53
059510000009391	106162,90	452143,96	8,00
059510000009392	106149,59	452138,87	8,00
059510000009393	106214,53	452365,20	4,74
059510000009394	106107,35	452263,71	3,93
059510000009399	105960,82	451952,97	2,50
059510000009409	107476,36	452024,68	4,41
059510000009410	107461,43	452020,70	2,83
059510000009411	107458,96	452002,60	2,50
059510000009412	107466,37	451998,96	4,41
059510000009413	107366,24	452042,03	2,50
059510000009414	107373,39	452023,12	8,00
059510000009415	107307,86	452047,02	3,41
059510000009416	107174,32	452092,89	9,47
059510000009417	107145,57	452070,31	2,50
059510000009418	107155,63	452150,84	2,50
059510000009419	107054,94	452186,14	2,50
059510000009420	107070,04	452181,04	2,50
059510000009421	107043,03	452183,81	5,93
059510000009422	107051,17	452182,53	5,93
059510000009423	107079,00	452176,29	2,50
059510000009424	107062,76	452183,27	2,50
059510000009425	107285,24	452423,72	3,10
059510000009426	107144,06	452297,86	2,50
059510000009427	107134,64	452301,05	2,50
059510000009428	107089,12	452317,08	2,50
059510000009429	107079,60	452320,60	2,50

Invoergegevens gebouwen

Model: Buitengebied West
 Groep: (hoofdgroep)
 Lijst van Gebouwen, voor rekenmethode Wegverkeerslawaaai - RMW-2012

Omschr.	X-1	Y-1	Hoogte
059510000009430	107070,00	452323,86	2,50
059510000009431	107102,79	452094,02	2,50
059510000009432	107061,63	452129,65	2,50
059510000009433	107075,70	452124,95	2,50
059510000009434	107081,14	452125,16	2,50
059510000009435	107093,31	452123,54	2,50
059510000009436	106628,33	452268,11	4,01
059510000009437	106630,20	452290,65	5,56
059510000009438	106718,40	452306,47	2,50
059510000009439	106652,68	452347,85	4,35
059510000009440	106656,39	452380,10	8,00
059510000009441	106565,10	452300,61	3,90
059510000009442	106568,67	452295,22	2,50
059510000009443	106556,22	452258,05	2,50
059510000009444	106552,69	452254,78	2,50
059510000009445	106916,60	452184,42	2,86
059510000009446	106972,39	452228,73	8,00
059510000009447	106602,24	451892,15	8,00
059510000009448	106607,80	451907,89	5,90
059510000009449	106591,83	451906,73	4,61
059510000009450	106587,70	451985,28	4,24
059510000009451	106591,76	452054,02	5,35
059510000009452	106602,42	452049,32	4,80
059510000009453	106529,46	452239,70	8,00
059510000009454	106541,31	452246,78	2,50
059510000009455	106538,79	452270,16	2,50
059510000009456	106535,80	452201,42	5,80
059510000009457	106494,75	452188,34	3,06
059510000009458	106525,17	452157,13	8,00
059510000009459	106525,55	452153,19	8,00
059510000009460	106498,66	452142,52	2,50
059510000009461	106494,04	452067,81	8,00
059510000009462	106393,94	452005,90	2,50
059510000009463	106235,58	451959,50	2,50
059510000009464	106465,18	451945,64	2,50
059510000009465	106468,18	451981,67	8,00
059510000009466	106473,83	451900,85	3,57
059510000009467	106475,35	451868,29	8,00
059510000009468	106429,40	451827,80	2,50
059510000009469	106473,86	452111,73	2,50
059510000009470	106428,67	452049,81	2,50
059510000009471	106082,60	451931,07	5,04
059510000009472	105941,12	452006,43	8,00
059510000009473	105773,71	451880,02	2,50
059510000009474	106315,02	452256,70	8,00
059510000009475	106303,22	452249,55	8,00
059510000009476	106285,98	452249,92	5,18
059510000009477	106407,84	452173,20	2,50
059510000009478	106364,28	451880,19	2,50
059510000009479	107776,26	451919,90	8,00
059510000009480	107937,96	453609,82	2,50
059510000009484	107492,68	453488,18	2,50

Model: Buitengebied West
Groep: (hoofdgroep)
Lijst van Gebouwen, voor rekenmethode Wegverkeerslawaaai - RMW-2012

Omschr.	X-1	Y-1	Hoogte
059510000009489	106471,20	452550,41	8,00
059510000009490	107943,12	453021,97	2,46
059510000009491	107948,65	453021,91	2,50
059510000009492	107968,10	452839,41	2,50
059510000009506	109281,60	452116,40	5,62
059510000009507	109248,04	452152,21	4,91
059510000009508	109233,84	452154,56	8,00
059510000009509	109329,67	452063,22	8,00
059510000009510	109333,36	452059,95	2,50
059510000009511	109361,57	452043,11	2,50
059510000009514	109586,02	451916,55	5,16
059510000009522	109931,82	451888,84	7,47
059510000009523	109909,85	451883,21	2,50
059510000009524	110483,16	451747,64	4,94
059510000009591	109302,00	451534,38	2,50
059510000009592	109281,88	451513,58	2,50
059510000009598	108868,94	450573,85	8,00
059510000009603	108846,01	451033,62	2,50
059510000009604	108858,04	451023,48	2,50
059510000009605	108847,09	451009,58	2,50
059510000009606	108835,51	450997,15	2,50
059510000009607	108821,90	450990,28	2,50
059510000009608	108824,82	451003,82	2,50
059510000009609	108835,72	451025,54	8,00
059510000009610	108775,22	450964,38	8,00
059510000009611	108763,29	450954,36	2,50
059510000009612	108759,22	450949,04	2,50
059510000009613	108814,38	450843,48	2,50
059510000009614	108449,07	450575,59	2,50
059510000009615	108879,40	450843,59	4,90
059510000009616	108849,08	450797,86	3,68
059510000009617	108896,00	450801,91	2,50
059510000009619	108903,66	450781,37	8,00
059510000009620	108891,90	450766,44	8,00
059510000009623	108902,57	450696,93	2,96
059510000009677	109628,35	451994,54	2,50
059510000009680	109390,95	451524,73	2,50
059510000009681	109290,14	451659,98	8,00
059510000009690	108895,76	450587,24	2,50
059510000009790	109269,20	450158,89	4,71
059510000009812	109209,27	451451,93	6,54
059510000009813	109203,36	451444,39	6,54
059510000009814	109295,96	451571,80	7,78
059510000009815	109292,03	451562,42	7,78
059510000009816	109286,38	451554,64	7,78
059510000009817	109280,47	451547,08	7,78
059510000009818	109274,86	451539,29	7,78
059510000009819	109268,95	451531,73	7,78
059510000009820	109263,32	451523,92	7,78
059510000009821	109257,36	451516,39	7,78
059510000009822	109251,68	451508,66	7,78
059510000009829	109574,58	451955,06	4,85

Invoergegevens gebouwen

Model: Buitengebied West
 Groep: (hoofdgroep)
 Lijst van Gebouwen, voor rekenmethode Wegverkeerslawaaai - RMW-2012

Omschr.	X-1	Y-1	Hoogte
0595100000009830	109531,20	451943,51	4,02
0595100000009831	108280,79	451078,38	4,60
0595100000009834	107168,28	451832,21	5,62
0595100000009835	107127,64	452159,34	2,50
0595100000009836	107123,50	452162,37	2,50
0595100000009856	107177,59	451870,33	4,25
0595100000009857	109706,93	452173,20	10,00
0595100000009858	109678,16	452139,96	10,00
0595100000009859	109652,54	452103,22	9,60
0595100000009860	109627,33	452066,85	9,60
0595100000009869	106931,73	453660,19	2,50
0595100000009870	107670,05	453260,61	2,90
0595100000009871	108918,35	452240,79	2,73
0595100000009872	108921,24	452240,79	2,50
0595100000009918	109490,88	450030,32	4,01
0595100000009919	109494,60	450028,92	3,57
0595100000009921	107018,06	450869,50	5,26
0595100000009925	109395,45	451776,96	10,84
0595100000009928	107523,30	452085,46	7,05
0595100000009929	107521,05	452085,30	7,05
0595100000009974	106653,35	452285,87	4,79
0595100000009975	106995,26	451221,84	3,61
0595100000009976	107746,38	453280,15	2,69
0595100000010016	106016,72	451862,26	3,55
0627100000002613	106943,41	450678,15	3,06
0627100000002616	106961,00	450681,22	4,90
0627100000002675	106952,77	450736,04	5,79
0627100000002707	106122,04	450782,64	4,98
0627100000002715	106121,87	450786,28	4,98
0627100000002719	106137,48	450788,83	4,98
0627100000002751	106558,85	450802,76	3,25
0627100000002762	106539,62	450788,58	3,25
0627100000002779	105851,93	450815,72	7,33
0627100000002790	106651,73	450823,60	4,01
0627100000002814	106321,13	450838,49	3,68
0627100000002823	106705,76	450803,44	5,77
0627100000002833	106408,36	450839,91	3,28
0627100000002858	106167,17	450857,01	5,67
0627100000002859	106184,73	450851,15	5,67
0627100000002865	106014,11	450853,98	6,46
0627100000002873	106104,52	450864,82	3,89
0627100000002906	106199,80	450895,54	5,45
0627100000002910	106172,72	450902,30	5,45
0627100000002958	105877,34	450931,79	6,00
0627100000002960	105996,01	450932,67	5,31
0627100000002961	105996,28	450937,66	5,31
0627100000002970	105840,34	450956,96	4,50
0627100000002972	106279,66	450961,21	4,99
0627100000002973	106174,59	450960,34	4,06
0627100000002988	105840,87	450973,65	4,50
0627100000003026	106245,66	450999,12	5,43
0627100000003033	106258,15	451033,29	2,64

Invoergegevens gebouwen

Model: Buitengebied West
 Groep: (hoofdgroep)
 Lijst van Gebouwen, voor rekenmethode Wegverkeerslawaaai - RMW-2012

Omschr.	X-1	Y-1	Hoogte
062710000003051	106307,30	451079,56	3,53
062710000003052	106305,49	451079,66	3,53
062710000003115	106164,54	451146,44	4,59
062710000003119	106300,42	451168,37	3,80
062710000003223	106340,63	451265,13	8,00
062710000003284	106329,68	451309,74	3,40
062710000003455	106316,32	451375,96	4,46
062710000003496	106334,64	451399,66	3,12
062710000003542	106335,24	451410,16	3,12
062710000003544	106326,71	451420,76	3,12
062710000003579	106359,94	451432,66	4,76
062710000003615	106360,03	451445,14	4,76
062710000003620	106086,50	451434,77	5,28
062710000003643	106354,78	451456,11	3,90
062710000003669	106368,03	451490,16	3,90
062710000003682	106088,09	451494,91	3,94
062710000003723	106379,28	451556,74	3,90
062710000003725	105976,19	451571,60	3,13
062710000003726	105941,19	451571,28	3,13
062710000003728	105919,32	451573,92	2,45
062710000003729	106385,68	451578,70	2,38
062710000003730	105988,92	451578,15	3,13
062710000003736	105821,64	451583,23	3,43
062710000003738	106304,02	451577,38	6,54
062710000003816	105907,74	451635,87	2,45
062710000003821	105893,73	451637,37	2,85
062710000003826	105846,22	451641,56	2,85
062710000003836	106108,58	451641,40	3,49
062710000003837	105784,60	451643,90	2,09
062710000003841	106405,95	451646,81	4,75
062710000003842	105756,34	451648,81	3,43
062710000003844	105767,02	451643,64	2,09
062710000003845	105933,17	451649,60	2,85
062710000003848	105875,10	451646,66	2,85
062710000003858	105851,98	451651,56	2,85
062710000003862	105794,93	451650,62	2,09
062710000003872	105757,20	451654,12	2,09
062710000003873	105771,65	451653,35	2,09
062710000003875	106390,22	451658,47	3,02
062710000003892	106329,93	451660,58	3,53
062710000003899	106273,79	451664,98	3,46
062710000003900	106291,84	451665,30	3,53
062710000003905	106268,81	451666,14	3,46
062710000003928	106144,84	451677,57	4,14
062710000003932	106017,51	451674,99	2,94
062710000003976	105931,00	451694,73	2,95
062710000003979	105939,32	451698,10	2,95
062710000003988	105875,74	451702,56	2,85
062710000003992	105814,90	451705,10	2,09
062710000004019	106368,96	451722,83	2,78
062710000004025	106391,83	451720,56	2,75
062710000004040	106438,56	451733,88	2,73

Invoergegevens gebouwen

Model: Buitengebied West
 Groep: (hoofdgroep)
 Lijst van Gebouwen, voor rekenmethode Wegverkeerslawaaai - RMW-2012

Omschr.	X-1	Y-1	Hoogte
062710000004056	106031,30	451739,12	3,49
062710000004064	105984,11	451735,69	3,49
062710000004074	105929,14	451742,22	2,95
062710000004078	106280,83	451740,64	3,56
062710000004086	105915,68	451744,07	2,95
062710000004088	105860,01	451746,89	3,08
062710000004099	105945,98	451749,90	2,95
062710000004103	105783,66	451754,89	3,08
062710000004105	105757,47	451751,18	1,79
062710000004109	106076,39	451757,20	2,98
062710000004113	105790,14	451759,26	3,08
062710000004141	105762,06	451764,09	2,19
062710000009717	106983,56	450680,80	4,90
062710000009731	106921,50	450685,78	4,65
062710000009751	106957,30	450694,65	4,92
062710000009813	106960,95	450723,82	5,79
0627100000010037	106661,70	450816,96	4,49
0627100000010077	106855,12	450820,30	3,92
0627100000010082	106930,90	450822,96	4,83
0627100000010109	106945,47	450828,53	3,77
0627100000010112	106661,27	450839,86	5,00
0627100000010117	106265,61	450841,06	4,94
0627100000010118	105903,02	450841,09	7,33
0627100000010121	105919,50	450838,92	7,90
0627100000010127	106542,31	450841,78	4,22
0627100000010128	105950,46	450844,19	7,89
0627100000010131	106303,77	450836,99	5,66
0627100000010132	106303,77	450836,99	5,66
0627100000010134	106503,39	450842,82	4,43
0627100000010137	105968,64	450839,68	8,15
0627100000010244	106173,03	450851,90	5,67
0627100000010246	106173,78	450865,72	5,67
0627100000010256	106140,78	450859,01	5,79
0627100000010259	106130,10	450856,52	4,98
0627100000010262	106114,08	450868,91	4,89
0627100000010270	106096,76	450858,18	4,59
0627100000010274	106006,35	450861,99	6,46
0627100000010276	105974,76	450862,12	8,52
0627100000010277	106006,79	450870,55	6,46
0627100000010284	105869,61	450871,81	4,34
0627100000010287	105926,27	450868,12	8,01
0627100000010288	105953,82	450861,46	7,93
0627100000010289	105896,43	450861,66	7,99
0627100000010293	105753,80	450860,02	5,42
0627100000010360	106276,44	450891,92	5,39
0627100000010412	106154,85	450901,52	6,53
0627100000010423	106188,49	450898,42	5,45
0627100000010489	105933,93	450920,84	4,96
0627100000010494	105906,64	450922,35	5,25
0627100000010504	105831,92	450926,35	6,33
0627100000010506	106009,65	450916,70	5,67
0627100000010509	105906,64	450922,35	5,25

Invoergegevens gebouwen

Model: Buitengebied West
 Groep: (hoofdgroep)
 Lijst van Gebouwen, voor rekenmethode Wegverkeerslawaaai - RMW-2012

Omschr.	X-1	Y-1	Hoogte
0627100000010510	105885,16	450915,13	6,01
0627100000010515	106276,44	450891,92	5,57
0627100000010519	105980,74	450918,28	5,31
0627100000010520	105807,87	450916,00	6,37
0627100000010522	105848,78	450915,60	6,02
0627100000010523	105755,34	450916,48	7,07
0627100000010525	105933,93	450920,84	4,96
0627100000010530	105778,95	450919,49	5,62
0627100000010532	106034,98	450921,95	5,80
0627100000010534	105779,64	450931,57	5,62
0627100000010535	105940,98	450922,17	5,20
0627100000010536	105875,14	450924,58	6,00
0627100000010537	106023,31	450914,23	5,78
0627100000010540	105963,55	450932,11	5,52
0627100000010576	106208,40	450938,62	6,60
0627100000010588	106286,58	450953,66	4,99
0627100000010658	106298,12	450998,86	3,29
0627100000010698	106307,82	451019,41	5,62
0627100000010746	106281,77	451033,76	5,66
0627100000010779	106315,58	451071,04	4,51
0627100000010828	106316,95	451093,55	3,35
0627100000010960	106316,30	451125,83	5,00
0627100000010972	106333,82	451155,23	5,50
0627100000011233	106353,25	451277,77	5,53
0627100000011322	106362,20	451289,92	4,44
0627100000011458	106359,42	451330,26	3,48
0627100000011631	106378,94	451382,02	4,22
0627100000011718	106379,18	451408,72	3,78
0627100000011778	106389,76	451428,03	5,69
0627100000011800	106389,76	451428,03	5,69
0627100000011897	106400,50	451461,36	4,37
0627100000011960	106396,56	451482,24	5,07
0627100000011991	106334,03	451506,14	3,90
0627100000012026	106410,50	451523,33	5,16
0627100000012053	106334,03	451506,14	3,90
0627100000012065	106221,96	451535,95	3,94
0627100000012092	106414,53	451554,28	4,11
0627100000012127	106418,97	451574,74	4,83
0627100000012172	106424,32	451612,20	6,13
0627100000012183	106399,92	451608,59	4,75
0627100000012277	106420,89	451630,28	4,71
0627100000015068	106347,47	451716,98	3,28
0627100000015074	106341,52	451717,95	3,28
0627100000015156	105742,52	451747,81	2,19
0627100000015157	105749,38	451756,82	2,19
0627100000015158	105773,91	451746,36	3,08
0627100000015159	105773,75	451773,58	3,08
0627100000015160	105762,01	451774,50	2,19
0627100000015161	105744,80	451767,70	2,19
0627100000015162	105789,64	451743,77	3,08
0627100000015163	105804,90	451742,53	3,08
0627100000015164	105802,68	451748,21	3,08

Invoergegevens gebouwen

Model: Buitengebied West
 Groep: (hoofdgroep)
 Lijst van Gebouwen, voor rekenmethode Wegverkeerslawaaai - RMW-2012

Omschr.	X-1	Y-1	Hoogte
0627100000015165	105820,74	451743,20	3,08
0627100000015166	105834,13	451741,12	3,08
0627100000015167	105834,28	451747,82	3,08
0627100000015168	105847,60	451741,06	3,08
0627100000015169	105846,95	451746,59	3,08
0627100000015170	105859,24	451733,27	3,08
0627100000015171	105877,82	451740,74	2,95
0627100000015172	105874,82	451745,08	2,82
0627100000015173	105891,47	451730,97	2,95
0627100000015174	105890,05	451762,49	2,82
0627100000015175	105902,42	451750,82	2,95
0627100000015176	105901,58	451740,15	2,95
0627100000015177	105915,92	451741,06	2,95
0627100000015178	105942,00	451740,60	2,95
0627100000015179	105955,95	451739,40	2,95
0627100000015180	105965,43	451740,46	2,95
0627100000015181	105971,70	451742,14	3,49
0627100000015182	105984,13	451733,53	3,49
0627100000015183	105998,02	451734,39	3,49
0627100000015184	105998,53	451740,31	3,49
0627100000015185	106012,36	451737,50	3,49
0627100000015186	106008,45	451762,60	3,49
0627100000015187	106013,52	451760,36	3,49
0627100000015188	106013,01	451747,31	3,49
0627100000015189	106026,94	451730,66	3,49
0627100000015190	106042,10	451732,35	3,49
0627100000015191	106039,47	451740,03	3,49
0627100000015192	106057,92	451731,17	2,98
0627100000015193	106054,46	451738,06	2,98
0627100000015194	106050,65	451740,12	2,98
0627100000015195	106069,94	451720,35	2,98
0627100000015196	106067,76	451734,95	2,98
0627100000015197	106059,08	451760,42	2,98
0627100000015198	106053,10	451758,67	2,98
0627100000015199	106070,66	451759,40	2,98
0627100000015200	106081,19	451760,66	2,98
0627100000015201	106087,63	451760,51	2,98
0627100000015202	106108,84	451751,93	2,98
0627100000015203	106135,14	451715,44	4,14
0627100000015204	106192,93	451713,38	3,38
0627100000015205	106195,90	451731,58	3,38
0627100000015206	106178,39	451718,70	3,38
0627100000015207	106208,79	451730,38	3,38
0627100000015208	106223,46	451710,03	3,38
0627100000015209	106239,68	451713,33	3,56
0627100000015210	106231,24	451731,27	3,56
0627100000015211	106250,59	451709,45	3,56
0627100000015212	106256,52	451715,53	3,56
0627100000015213	106267,08	451724,86	3,56
0627100000015214	106295,24	451717,74	3,56
0627100000015215	106294,76	451735,77	3,56
0627100000015216	106303,71	451741,92	3,56

Invoergegevens gebouwen

Model: Buitengebied West
 Groep: (hoofdgroep)
 Lijst van Gebouwen, voor rekenmethode Wegverkeerslawaaai - RMW-2012

Omschr.	X-1	Y-1	Hoogte
0627100000015217	106325,16	451748,00	3,28
0627100000015218	106332,99	451720,73	3,28
0627100000015219	106342,06	451715,33	3,28
0627100000015220	106336,66	451713,96	3,28
0627100000015222	106353,46	451714,96	3,28
0627100000015223	106382,14	451714,36	2,78
0627100000015224	106368,39	451717,42	3,28
0627100000015225	106383,57	451721,42	2,78
0627100000015226	106384,36	451722,78	2,78
0627100000015227	106395,86	451720,33	2,75
0627100000015228	106410,66	451712,21	2,84
0627100000015229	106416,77	451708,22	2,84
0627100000015230	106439,85	451668,11	2,99
0627100000015231	106425,93	451667,02	2,99
0627100000015232	106430,10	451657,14	2,99
0627100000015233	106414,26	451658,97	2,99
0627100000015234	106401,83	451669,29	3,02
0627100000015235	106400,86	451659,54	3,02
0627100000015236	106377,36	451670,80	3,03
0627100000015237	106395,45	451656,77	3,02
0627100000015238	106371,32	451659,22	3,03
0627100000015239	106366,89	451661,60	3,03
0627100000015240	106361,01	451672,43	3,08
0627100000015241	106354,27	451661,60	3,08
0627100000015242	106346,74	451674,70	3,08
0627100000015243	106331,96	451664,97	3,53
0627100000015244	106332,21	451670,65	3,53
0627100000015245	106318,57	451673,47	3,53
0627100000015246	106313,50	451664,15	3,53
0627100000015247	106306,26	451673,22	3,53
0627100000015248	106290,40	451675,71	3,53
0627100000015249	106278,66	451666,61	3,46
0627100000015250	106260,94	451669,29	3,46
0627100000015251	106246,75	451668,88	3,46
0627100000015252	106245,87	451664,46	3,46
0627100000015253	106241,16	451664,30	3,43
0627100000015254	106236,97	451668,57	3,43
0627100000015255	106222,54	451667,91	3,52
0627100000015256	106217,70	451665,20	3,52
0627100000015257	106208,17	451669,02	3,79
0627100000015258	106204,91	451665,68	3,79
0627100000015259	106190,98	451671,59	3,79
0627100000015260	106192,90	451666,92	3,79
0627100000015261	106186,78	451666,83	3,79
0627100000015262	106176,92	451672,82	3,79
0627100000015263	106150,08	451678,01	4,14
0627100000015264	106138,27	451675,72	4,14
0627100000015265	106129,08	451677,22	4,14
0627100000015266	106071,44	451677,82	3,05
0627100000015267	106044,58	451678,09	2,42
0627100000015268	106044,64	451675,14	2,42
0627100000015269	106004,04	451691,51	2,94

Invoergegevens gebouwen

Model: Buitengebied West
 Groep: (hoofdgroep)
 Lijst van Gebouwen, voor rekenmethode Wegverkeerslawaaai - RMW-2012

Omschr.	X-1	Y-1	Hoogte
0627100000015270	106002,32	451676,80	2,94
0627100000015271	105997,89	451674,60	2,94
0627100000015272	105990,54	451659,47	3,71
0627100000015273	106021,66	451650,62	3,71
0627100000015274	106007,73	451646,37	3,71
0627100000015275	106035,85	451647,42	2,42
0627100000015276	106051,76	451648,91	2,42
0627100000015277	106043,78	451656,96	2,42
0627100000015278	106004,92	451624,10	2,66
0627100000015279	106001,45	451629,76	2,66
0627100000015280	106005,62	451619,82	2,66
0627100000015281	106050,34	451616,23	2,78
0627100000015282	106064,83	451627,86	2,78
0627100000015283	106036,79	451581,29	3,26
0627100000015284	106025,10	451575,90	3,43
0627100000015285	106018,59	451579,14	3,43
0627100000015286	106015,38	451575,37	3,20
0627100000015287	106014,12	451559,66	3,20
0627100000015288	106014,59	451568,33	3,20
0627100000015289	106033,44	451555,78	3,52
0627100000015290	106062,33	451551,45	3,52
0627100000015291	106047,17	451570,25	3,52
0627100000015292	106043,03	451579,38	3,26
0627100000015293	105957,62	451699,63	2,95
0627100000015294	105936,19	451697,67	2,95
0627100000015295	105906,20	451690,35	2,85
0627100000015296	105877,08	451703,19	2,85
0627100000015297	105842,87	451703,52	2,09
0627100000015298	105820,20	451703,44	2,09
0627100000015299	105818,62	451694,77	2,09
0627100000015300	105794,19	451709,23	2,09
0627100000015301	105802,28	451707,24	2,09
0627100000015302	105769,85	451709,66	2,09
0627100000015303	105754,50	451710,55	2,69
0627100000015319	105963,43	451650,03	2,79
0627100000015320	105963,12	451645,90	2,79
0627100000015321	105948,56	451649,08	3,01
0627100000015322	105934,00	451650,07	2,85
0627100000015323	105945,52	451643,13	3,01
0627100000015324	105917,35	451648,35	2,85
0627100000015325	105920,20	451650,04	2,85
0627100000015326	105905,33	451651,41	2,85
0627100000015327	105890,28	451651,96	2,85
0627100000015328	105875,35	451653,90	2,85
0627100000015329	105859,73	451651,48	2,85
0627100000015330	105844,78	451654,30	2,09
0627100000015331	105834,08	451651,77	2,09
0627100000015332	105829,59	451652,01	2,09
0627100000015333	105830,11	451655,52	2,09
0627100000015334	105814,95	451657,66	2,09
0627100000015335	105799,40	451656,11	2,09
0627100000015336	105784,18	451656,28	2,09

Invoergegevens gebouwen

Model: Buitengebied West
 Groep: (hoofdgroep)
 Lijst van Gebouwen, voor rekenmethode Wegverkeerslawaaai - RMW-2012

Omschr.	X-1	Y-1	Hoogte
0627100000015337	105781,29	451653,76	2,09
0627100000015338	105769,60	451658,32	2,09
0627100000015339	105755,26	451653,98	2,69
0627100000015383	105746,11	451646,38	3,43
0627100000015384	105769,58	451631,29	3,43
0627100000015385	105784,07	451634,04	3,43
0627100000015386	105786,37	451639,17	2,09
0627100000015387	105787,52	451643,97	2,09
0627100000015388	105799,41	451632,54	2,09
0627100000015389	105799,99	451644,58	2,09
0627100000015390	105814,45	451633,42	2,09
0627100000015391	105814,36	451643,79	2,09
0627100000015392	105830,76	451631,23	2,09
0627100000015393	105831,05	451640,71	2,09
0627100000015394	105845,01	451630,91	2,85
0627100000015395	105859,72	451630,97	2,85
0627100000015396	105859,24	451640,74	2,85
0627100000015397	105875,12	451629,00	2,85
0627100000015398	105890,57	451628,07	2,45
0627100000015399	105889,04	451639,29	2,85
0627100000015400	105883,34	451630,16	2,45
0627100000015401	105905,89	451627,84	2,45
0627100000015402	105903,73	451641,46	2,85
0627100000015403	105920,96	451637,98	2,45
0627100000015404	105920,69	451627,77	2,45
0627100000015405	105922,28	451630,56	2,45
0627100000015406	105935,79	451625,67	2,45
0627100000015407	105945,60	451635,54	2,45
0627100000015408	105951,50	451625,95	2,45
0627100000015409	105953,96	451636,98	3,01
0627100000015439	105757,99	451589,76	3,43
0627100000015440	105762,77	451569,12	3,43
0627100000015441	105760,27	451578,52	3,43
0627100000015442	105762,86	451578,34	3,43
0627100000015443	105763,70	451584,74	3,43
0627100000015444	105778,76	451586,51	3,43
0627100000015445	105791,02	451591,28	3,43
0627100000015446	105824,47	451568,38	3,43
0627100000015447	105858,57	451567,71	2,45
0627100000015448	105852,97	451576,93	2,45
0627100000015449	105867,34	451587,41	2,45
0627100000015450	105884,09	451564,68	2,45
0627100000015451	105880,78	451576,79	2,45
0627100000015452	105897,46	451584,62	2,45
0627100000015453	105919,36	451582,94	2,45
0627100000015454	105930,67	451588,08	2,45
0627100000015455	105926,39	451593,20	2,45
0627100000015456	105955,98	451582,67	3,13
0627100000015457	105946,30	451561,91	3,13
0627100000015458	105989,13	451582,15	3,13
0627100000015459	105974,91	451561,55	3,30
0627100000015460	105996,51	451564,24	3,30

Invoergegevens gebouwen

Model: Buitengebied West
 Groep: (hoofdgroep)
 Lijst van Gebouwen, voor rekenmethode Wegverkeerslawaaai - RMW-2012

Omschr.	X-1	Y-1	Hoogte
0627100000015545	106405,50	451578,91	4,83
0627100000015546	106100,41	451563,37	3,94
0627100000015575	106643,76	450801,19	4,01
0627100000015579	106328,47	451244,36	3,90
0627100000015580	106334,08	451248,19	3,90
0627100000015581	106327,38	451245,18	3,90
0627100000015598	105928,46	451738,38	2,95
0627100000015599	105970,92	451736,55	2,95
0627100000015600	106207,52	451724,24	3,38
0627100000015601	106310,12	451716,10	3,56
0627100000015602	106324,11	451724,13	3,28
0627100000015603	106426,87	451708,10	2,73
0627100000015604	106388,67	451671,38	3,02
0627100000015605	106049,41	451685,76	3,05
0627100000016019	106522,24	450847,43	4,22
0627100000016020	106153,61	450857,92	5,79
0627100000016381	106368,77	451360,19	4,46
0627100000016402	106917,37	450844,95	4,83
0627100000016448	106357,23	451386,71	4,22
0627100000016500	106352,38	451397,32	4,46
0627100000016537	106952,62	450722,10	5,79
0627100000016538	106968,81	450713,33	5,79
0627100000017085	106492,84	450820,71	4,43
0627100000017089	106955,43	450825,38	3,77
0627100000017090	106940,02	450819,40	4,83
0627100000017093	106522,41	450775,86	3,25
0627100000017094	106515,12	450802,23	3,25
0627100000017112	106160,35	450766,17	5,67
0627100000017113	106089,08	450792,92	3,89
0627100000017114	106023,77	450822,46	8,15
0627100000017115	106153,11	450848,59	5,79
0627100000017116	106201,90	450839,64	5,67
0627100000017117	106034,30	450933,62	5,78
0627100000017118	106034,30	450933,62	5,78
0627100000017119	106247,84	451172,01	3,80
0627100000017120	106353,18	451468,54	3,90
0627100000017121	106100,36	451476,39	3,94
0627100000017122	106367,03	451417,24	2,67
0627100000017123	106345,80	451419,85	3,12
0627100000017124	106330,23	451395,56	4,46
0627100000017125	106111,09	451411,03	5,28
0627100000017126	106151,46	451286,48	4,59
0627100000017127	106101,50	451330,48	5,28
0627100000017128	105908,98	450861,13	7,99
0627100000017129	105991,93	450867,91	8,52
0627100000017130	105799,51	450960,60	6,37
0627100000017132	105746,03	450940,44	6,24
0627100000017141	105878,04	450944,99	6,00
0627100000017142	105902,36	450964,90	5,25
0627100000017143	105923,06	450964,83	4,96
0627100000017549	106193,43	450853,25	5,67
0627100000017558	106129,43	450901,46	6,53

Invoergegevens gebouwen

Model: Buitengebied West
 Groep: (hoofdgroep)
 Lijst van Gebouwen, voor rekenmethode Wegverkeerslawaaai - RMW-2012

Omschr.	X-1	Y-1	Hoogte
0499100002014049	106725,90	453397,40	8,00
0499100002014079	106721,00	453516,40	4,69
0499100002014171	107120,80	454477,00	4,43
0499100002014195	106763,80	453302,20	4,56
0499100002014209	106734,30	453298,70	4,33
0499100002014361	106568,70	452632,70	8,00
0499100002014394	106782,40	453385,70	8,00
0499100002014430	107712,40	454305,30	4,18
0499100002014436	107729,80	454284,20	3,90
0499100002014475	106835,10	453628,70	2,57
0499100002014481	106776,40	453362,40	8,00
0499100002014515	107061,10	454277,60	4,65
0499100002014537	107061,10	454277,60	4,65
0499100002014595	107135,30	454514,00	4,94
0499100002014619	106600,70	452597,10	4,83
0499100002014620	106823,60	453587,60	4,48
0499100002014721	107156,30	454513,20	5,19
0499100002014781	107739,60	454360,80	4,50
0499100002014798	107716,90	454332,30	4,07
0499100002014829	106607,60	452609,30	3,82
0499100002014835	107745,10	454481,80	5,26
0499100002014845	107091,80	454457,50	4,31
0499100002014880	106726,10	453173,00	4,69
0499100002014969	107718,00	454292,70	5,12
0499100002015076	106668,70	452797,50	4,54
0499100002015201	106731,00	453117,60	4,01
0499100002015248	106606,70	452570,30	4,40
0499100002015339	106536,30	452684,80	3,96
0499100002015378	106737,00	453094,00	4,01
0499100002015385	106716,30	453013,30	5,00
0499100002015429	106606,70	452570,30	4,40
0499100002015471	106675,60	452816,30	4,44
0499100002015501	106731,00	453117,60	4,01
0499100002015516	107702,50	454270,60	5,18
0499100002015612	106753,50	453536,00	4,56
0499100002015618	106792,30	453472,90	3,59
0499100002015621	106705,60	452923,70	4,55
0499100002015725	106657,00	452686,40	5,93
0499100002015730	107715,60	454344,60	6,69
0499100002015743	106738,40	453134,60	4,90
0499100002015797	107718,00	454387,70	5,01
0499100002015832	106732,10	453127,50	4,90
0499100002016078	107727,60	454434,10	4,63
0499100002016141	106749,30	453152,80	4,90
0499100002016202	106652,10	452709,60	5,93
0499100002016293	106640,90	452680,40	5,69
0499100002016382	106713,20	452962,10	4,27
0499100002016401	106785,10	453338,40	4,62
0499100002016424	106816,00	453469,50	5,15
0499100002016481	107051,30	454306,70	4,65
0499100002016509	106684,80	452858,30	4,47
0499100002016543	107762,60	454847,90	3,41

Invoergegevens gebouwen

Model: Buitengebied West
 Groep: (hoofdgroep)
 Lijst van Gebouwen, voor rekenmethode Wegverkeerslawaaai - RMW-2012

Omschr.	X-1	Y-1	Hoogte
0499100002016599	106723,10	453044,10	5,77
0499100002016609	107699,50	454872,70	5,42
0499100002016641	106738,10	453096,80	4,01
0499100002016730	106659,70	452751,80	4,94
0499100002016779	106634,20	452654,80	4,51
0499100002016787	106912,50	453697,50	5,49
0499100002016791	106726,40	453065,80	4,34
0499100002016799	106555,80	452722,30	2,60
0499100002016926	106726,40	453065,80	4,34
0499100002017086	106758,70	453171,60	4,48
0499100002017090	106645,70	452633,20	4,51
0499100002017317	106698,80	452890,20	4,50
0499100002017352	106640,90	452680,40	5,69
0499100002017431	106629,80	452586,60	6,06
0499100002017539	106918,30	453675,90	4,01
0499100002017606	106919,50	453713,10	5,97
0499100002017798	106654,80	452729,90	6,81
0499100002017970	106645,50	452704,10	5,93
0499100002018204	106634,20	452654,80	4,51
0499100002018475	106645,50	452704,10	5,93
0499100002018671	106632,10	452611,30	6,06
0499100002018734	106720,60	453001,10	5,46
0499100002018911	106628,90	452628,00	4,68
0499100002019060	106630,40	452600,50	6,06
0499100002019112	106684,10	452836,30	4,20
0499100002019153	106657,30	452735,00	6,81
0499100002019515	106825,70	453650,50	2,57
0499100002019739	106633,10	452605,70	6,06
0499100002019804	106709,20	452977,00	4,15
0499100002020189	106630,40	452600,50	6,06
0499100002020218	106835,20	453692,10	8,00
0499100002020401	106720,70	453098,00	3,56
0499100002020495	106642,70	452661,10	8,00
0499100002020534	106930,90	453716,20	5,97
0499100002020548	106666,70	452765,40	2,97
0499100002020745	106690,90	452900,00	2,50
0499100002020817	106706,40	452998,90	5,46
0499100002020917	106687,30	452868,00	4,47
0499100002021006	107746,20	454309,90	2,50
0499100002021080	106628,40	452714,60	2,50
0499100002021216	106652,10	452717,10	2,50
0499100002021228	106634,00	452728,60	2,50
0499100002021531	106630,00	452656,40	2,50
0499100002021559	107764,90	454643,70	2,50
0499100002021588	106752,20	453153,50	2,50
0499100002021593	106700,30	453080,00	2,50
0499100002021748	106654,50	452735,40	2,50
0499100002021896	106627,10	452601,90	2,50
0499100002022259	106648,50	452707,20	2,50
0499100002022576	106623,60	452595,40	2,50
0499100002022712	106616,70	452670,10	2,50
0513100011137902	108944,02	450141,11	5,51

Invoergegevens gebouwen

Model: Buitengebied West
 Groep: (hoofdgroep)
 Lijst van Gebouwen, voor rekenmethode Wegverkeerslawaaï - RMW-2012

Omschr.	X-1	Y-1	Hoogte
0513100011137903	108944,02	450141,11	5,51
0513100011137904	108943,92	450146,19	5,51
0513100011137905	108943,83	450151,30	5,51
0513100011138034	108903,29	450154,98	6,37
0513100011138222	108225,59	450379,09	8,00
0513100011138577	108310,31	450192,45	7,33
0513100011138578	108310,86	450197,22	7,33
0513100011138579	108311,43	450202,00	7,33
0513100011138580	108311,99	450206,78	7,33
0513100011138581	108312,57	450211,71	7,33
0513100011138582	108313,12	450216,44	7,33
0513100011138583	108313,68	450221,21	7,33
0513100011138584	108314,24	450225,98	7,33
0513100011138585	108314,80	450230,76	7,33
0513100011138586	108315,36	450235,53	7,33
0513100011138587	108315,92	450240,29	7,33
0513100011138588	108316,48	450245,07	7,33
0513100011138716	108262,84	450198,27	7,49
0513100011141830	108939,46	450141,07	2,50
0513100011143413	108327,92	450200,06	2,50
0513100011143699	108329,10	450209,68	2,50
0513100011143751	108939,31	450151,24	2,50
0513100011143936	108939,46	450141,07	2,50
0513100011144327	108328,29	450190,32	2,50
0513100011146049	108939,31	450151,24	2,50
0513100011146690	108327,92	450200,06	2,50
0513100011148151	108329,10	450209,68	2,50
0595100000007861	107447,34	453499,33	4,25
0595100000008126	107383,39	453539,71	4,55
0595100000009226	107455,40	453512,73	3,76