

boring: BOWE-3

beschrijver: LT/JVE, datum: 25-1-2012, X: 112.447,69, Y: 454.491,54, precisie locatie: 1 cm, coördinaatsysteem: Rijksdriehoeksmeting, kaartblad: 31D, hoogte: -1,14, precisie hoogte: 1 cm, referentievlak: Normaal Amsterdams Peil, methode hoogtebepaling: GPS, boortype: Edelman-7 en guts-3 cm, doel boring: archeologie - verkenning, landgebruik: braak, vondstzichtbaarheid: geen, provincie: Zuid-Holland, gemeente: Bodegraven, plaatsnaam: Bodegraven, opdrachtgever: Gemeente Bodegraven, uitvoerder: RAAP West

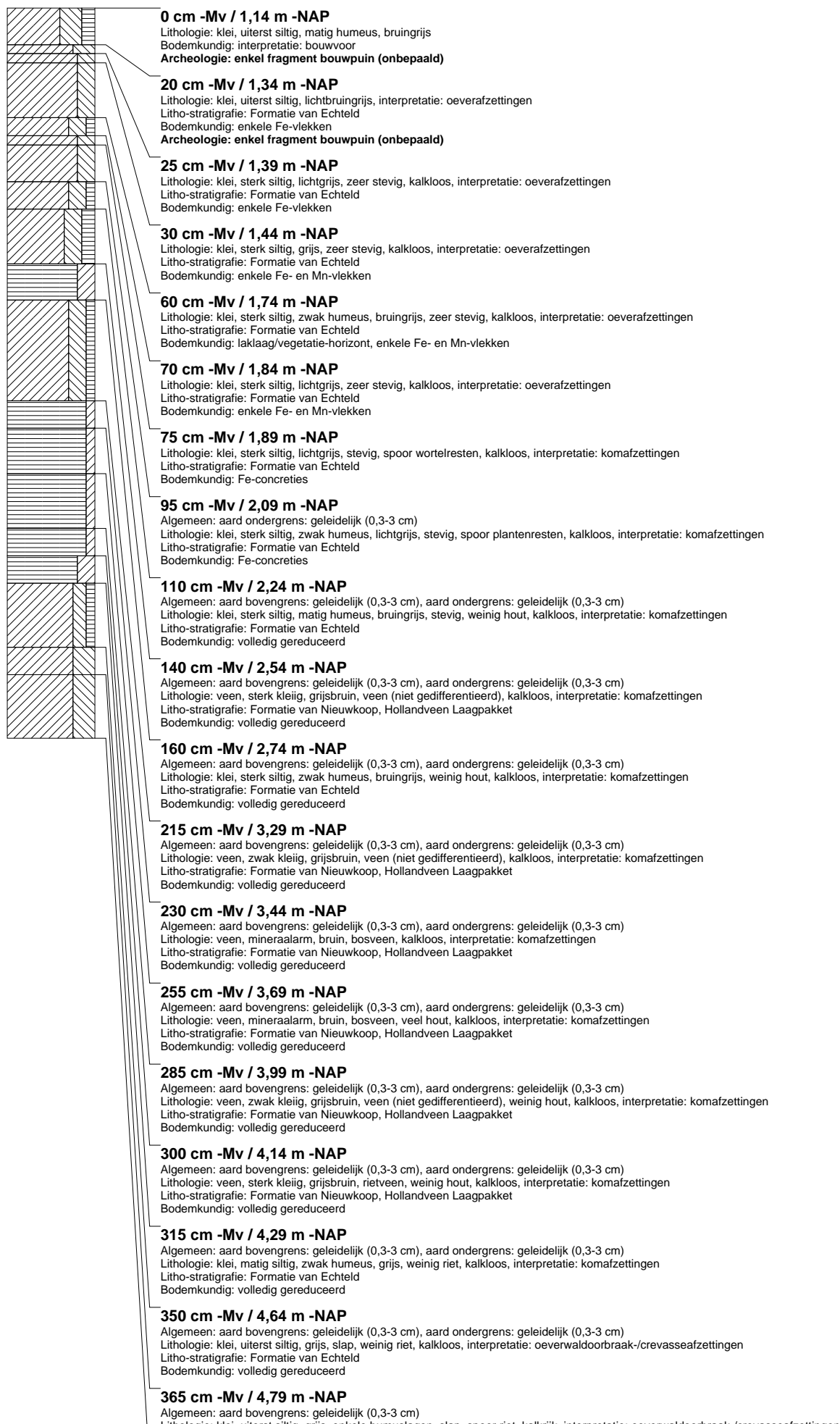

boring: BOWE-4

beschrijver: LT/JVE, datum: 25-1-2012, X: 112.445,27, Y: 454.476,77, precisie locatie: 1 cm, coördinaatsysteem: Rijksdriehoeksmeting, kaartblad: 31D, hoogte: -1,07, precisie hoogte: 1 cm, referentievlak: Normaal Amsterdams Peil, methode hoogtebepaling: GPS, boortype: Edelman-7 en guts-3 cm, doel boring: archeologie - verkenning, landgebruik: braak, vondstzichtbaarheid: geen, provincie: Zuid-Holland, gemeente: Bodegraven, plaatsnaam: Bodegraven, opdrachtgever: Gemeente Bodegraven, uitvoerder: RAAP West

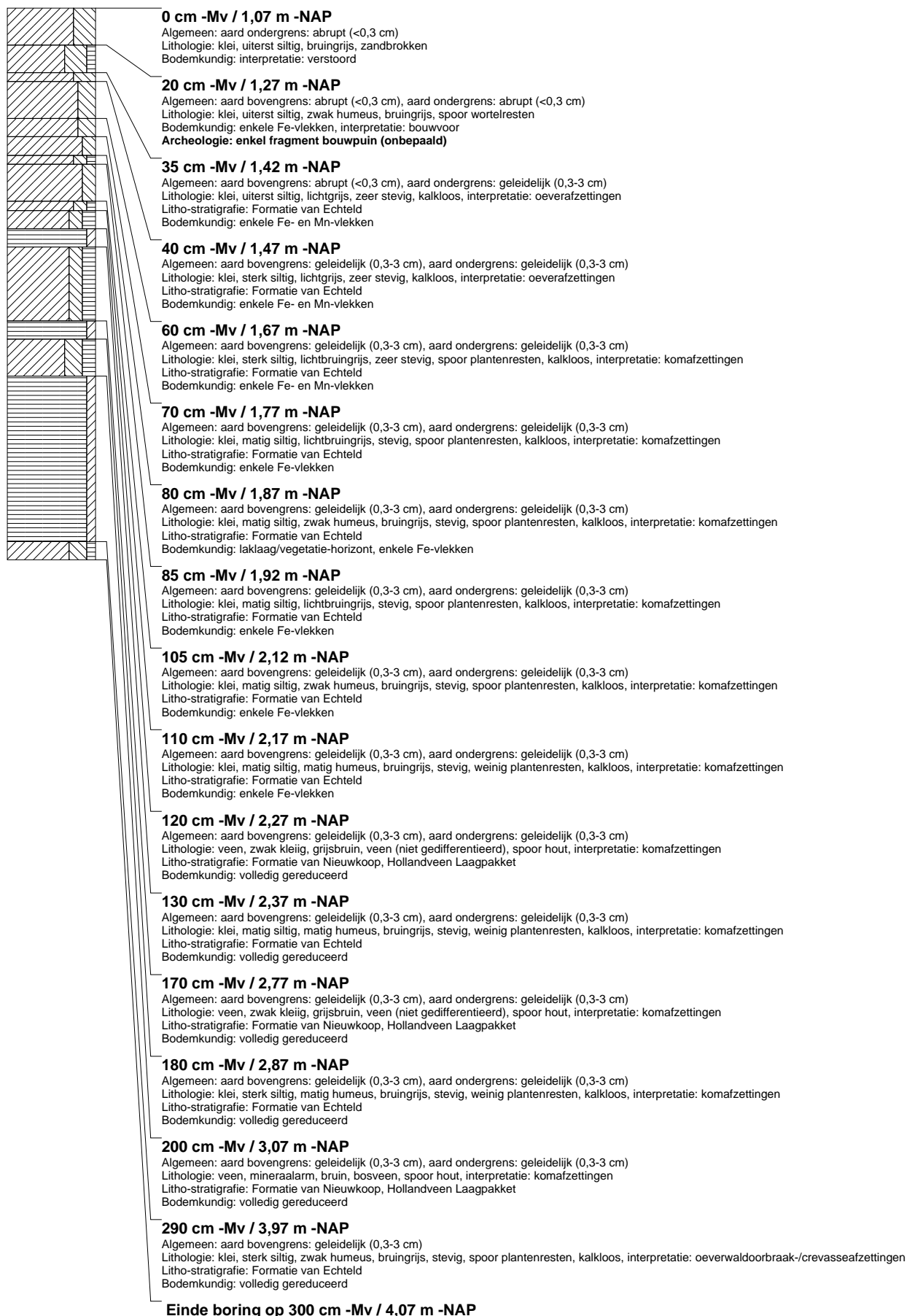

boring: BOWE-5

beschrijver: LT/JVE, datum: 25-1-2012, X: 112.440,94, Y: 454.463,15, precisie locatie: 1 cm, coördinaatsysteem: Rijksdriehoeksmeting, kaartblad: 31D, hoogte: -1,19, precisie hoogte: 1 cm, referentievlak: Normaal Amsterdams Peil, methode hoogtebepaling: GPS, boortype: Edelman-7 en guts-3 cm, doel boring: archeologie - verkenning, landgebruik: braak, vondstzichtbaarheid: geen, provincie: Zuid-Holland, gemeente: Bodegraven, plaatsnaam: Bodegraven, opdrachtgever: Gemeente Bodegraven, uitvoerder: RAAP West

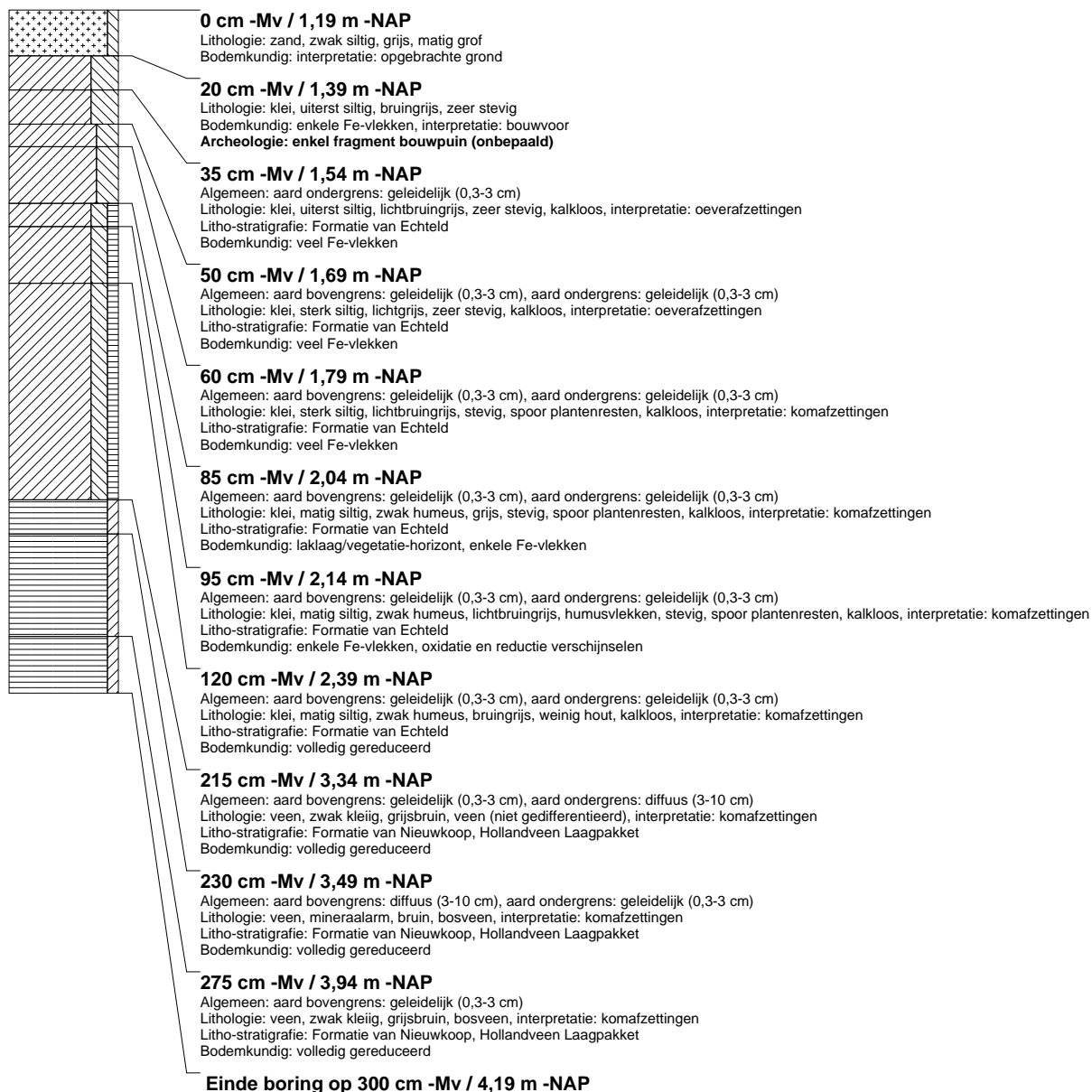

boring: BOWE-6

beschrijver: LT/JVE, datum: 25-1-2012, X: 112.435,87, Y: 454.449,75, precisie locatie: 1 cm, coördinaatsysteem: Rijksdriehoeksmeting, kaartblad: 31D, hoogte: -1,27, precisie hoogte: 1 cm, referentievlak: Normaal Amsterdams Peil, methode hoogtebepaling: GPS, boortype: Edelman-7 en guts-3 cm, doel boring: archeologie - verkenning, landgebruik: braak, vondstzichtbaarheid: geen, provincie: Zuid-Holland, gemeente: Bodegraven, plaatsnaam: Bodegraven, opdrachtgever: Gemeente Bodegraven, uitvoerder: RAAP West

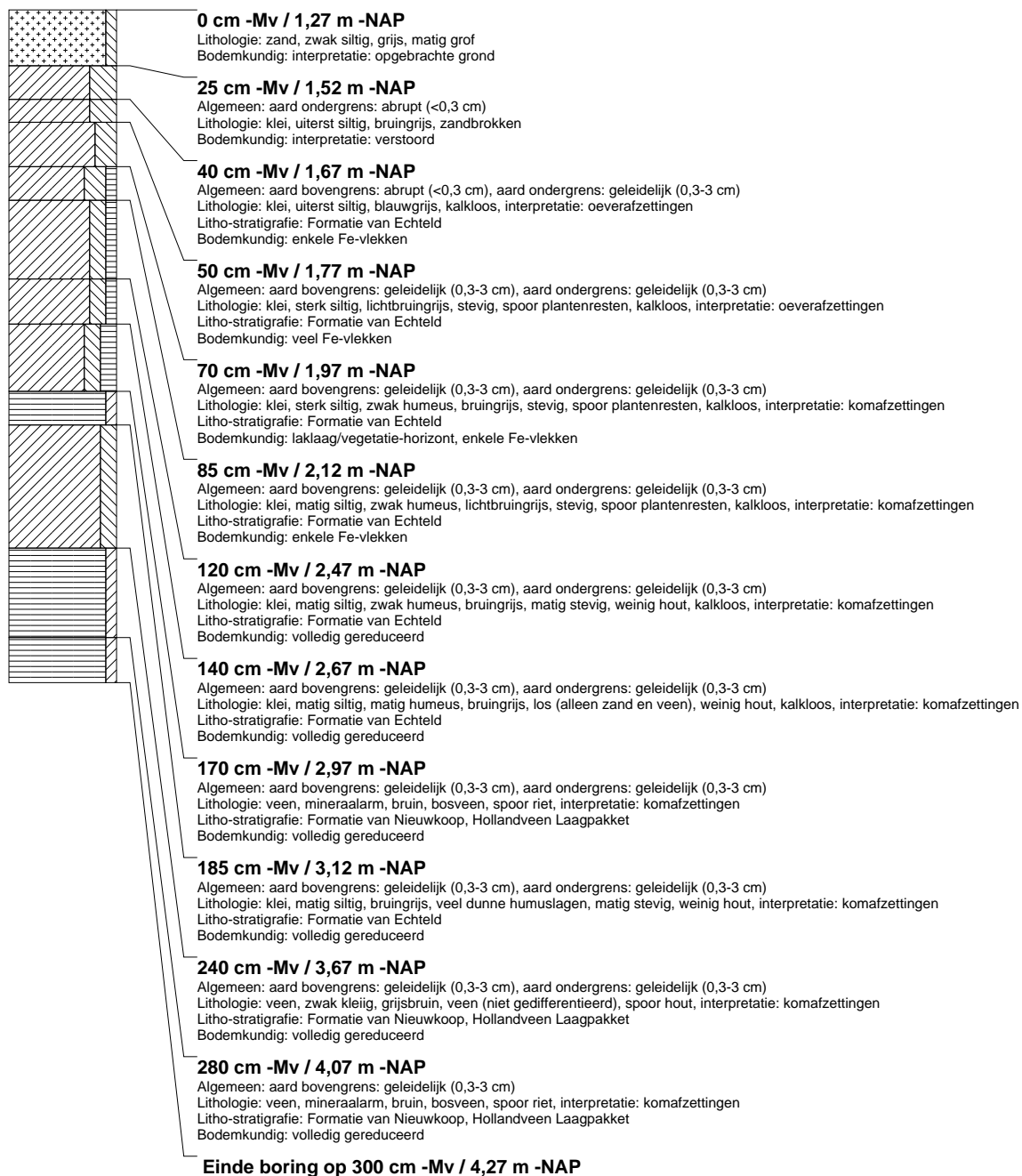

boring: BOWE-7

beschrijver: LT/JVE, datum: 25-1-2012, X: 112.415,76, Y: 454.438,40, precisie locatie: 1 cm, coördinaatsysteem: Rijksdriehoeksmeting, kaartblad: 31D, hoogte: -1,31, precisie hoogte: 1 cm, referentievlak: Normaal Amsterdams Peil, methode hoogtebepaling: GPS, boortype: Edelman-7 en guts-3 cm, doel boring: archeologie - verkenning, landgebruik: braak, vondstzichtbaarheid: geen, provincie: Zuid-Holland, gemeente: Bodegraven, plaatsnaam: Bodegraven, opdrachtgever: Gemeente Bodegraven, uitvoerder: RAAP West

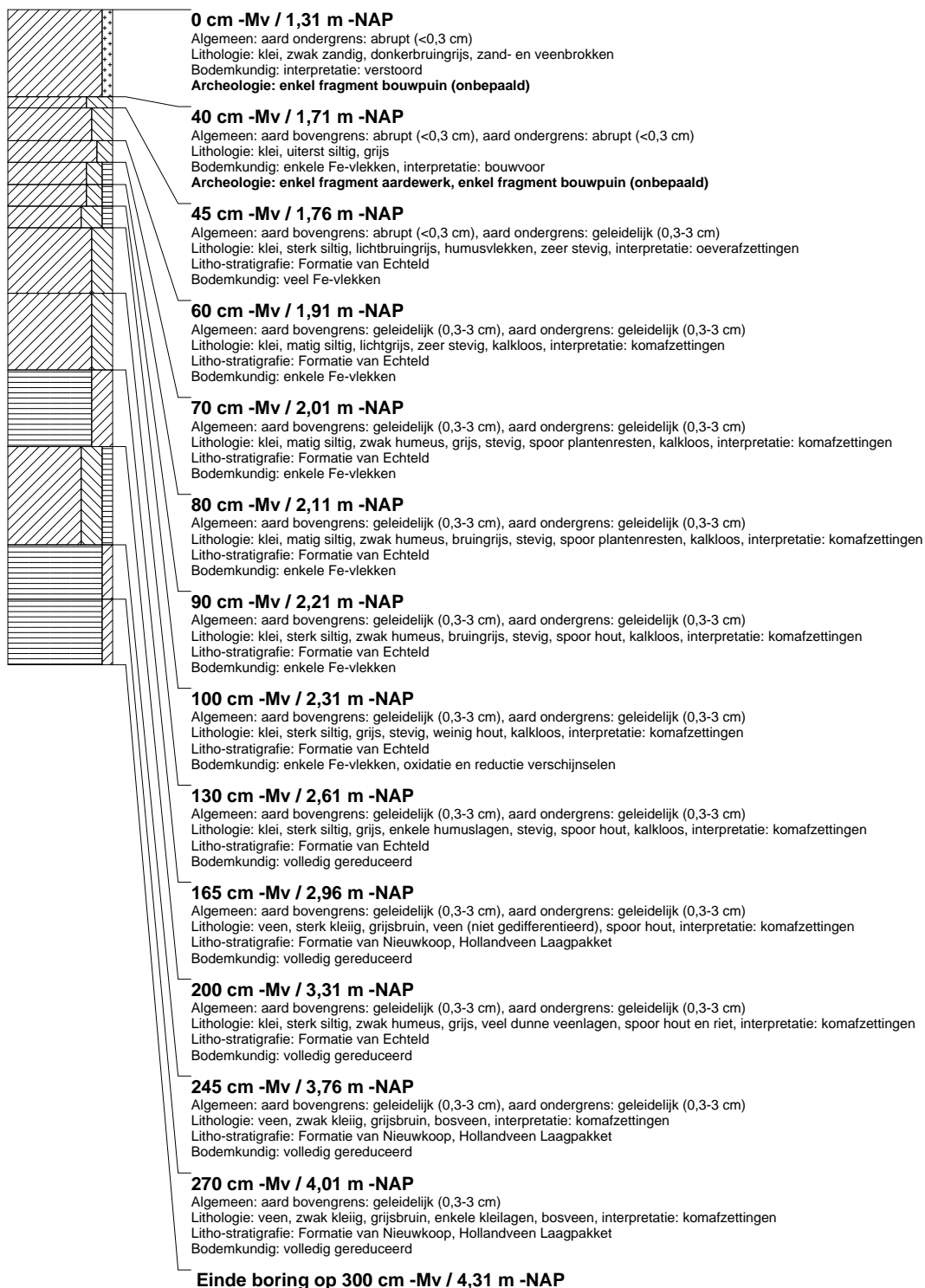

boring: BOWE-8

beschrijver: LT/JVE, datum: 25-1-2012, X: 112.413,15, Y: 454.423,66, precisie locatie: 1 cm, coördinaatsysteem: Rijksdriehoeksmeting, kaartblad: 31D, hoogte: -1,32, precisie hoogte: 1 cm, referentievlak: Normaal Amsterdams Peil, methode hoogtebepaling: GPS, boortype: Edelman-7 en guts-3 cm, doel boring: archeologie - verkenning, landgebruik: braak, vondstzichtbaarheid: geen, provincie: Zuid-Holland, gemeente: Bodegraven, plaatsnaam: Bodegraven, opdrachtgever: Gemeente Bodegraven, uitvoerder: RAAP West

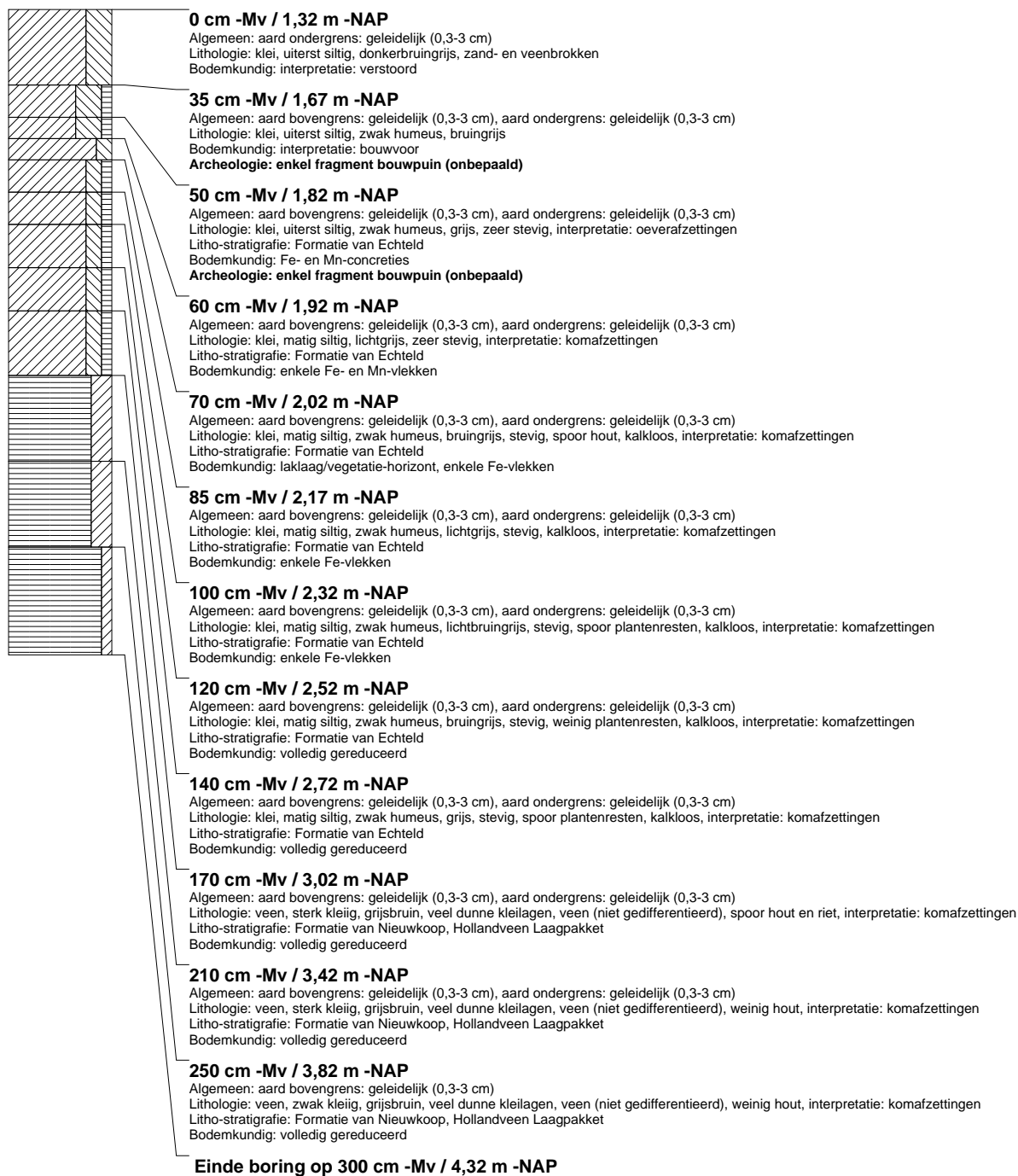

boring: BOWE-9

beschrijver: LT/JVE, datum: 25-1-2012, X: 112.410,61, Y: 454.408,89, precisie locatie: 1 cm, coördinaatsysteem: Rijksdriehoeksmeting, kaartblad: 31D, hoogte: -1,40, precisie hoogte: 1 cm, referentievlak: Normaal Amsterdams Peil, methode hoogtebepaling: GPS, boortype: Edelman-7 en guts-3 cm, doel boring: archeologie - verkenning, landgebruik: braak, vondstzichtbaarheid: geen, provincie: Zuid-Holland, gemeente: Bodegraven, plaatsnaam: Bodegraven, opdrachtgever: Gemeente Bodegraven, uitvoerder: RAAP West

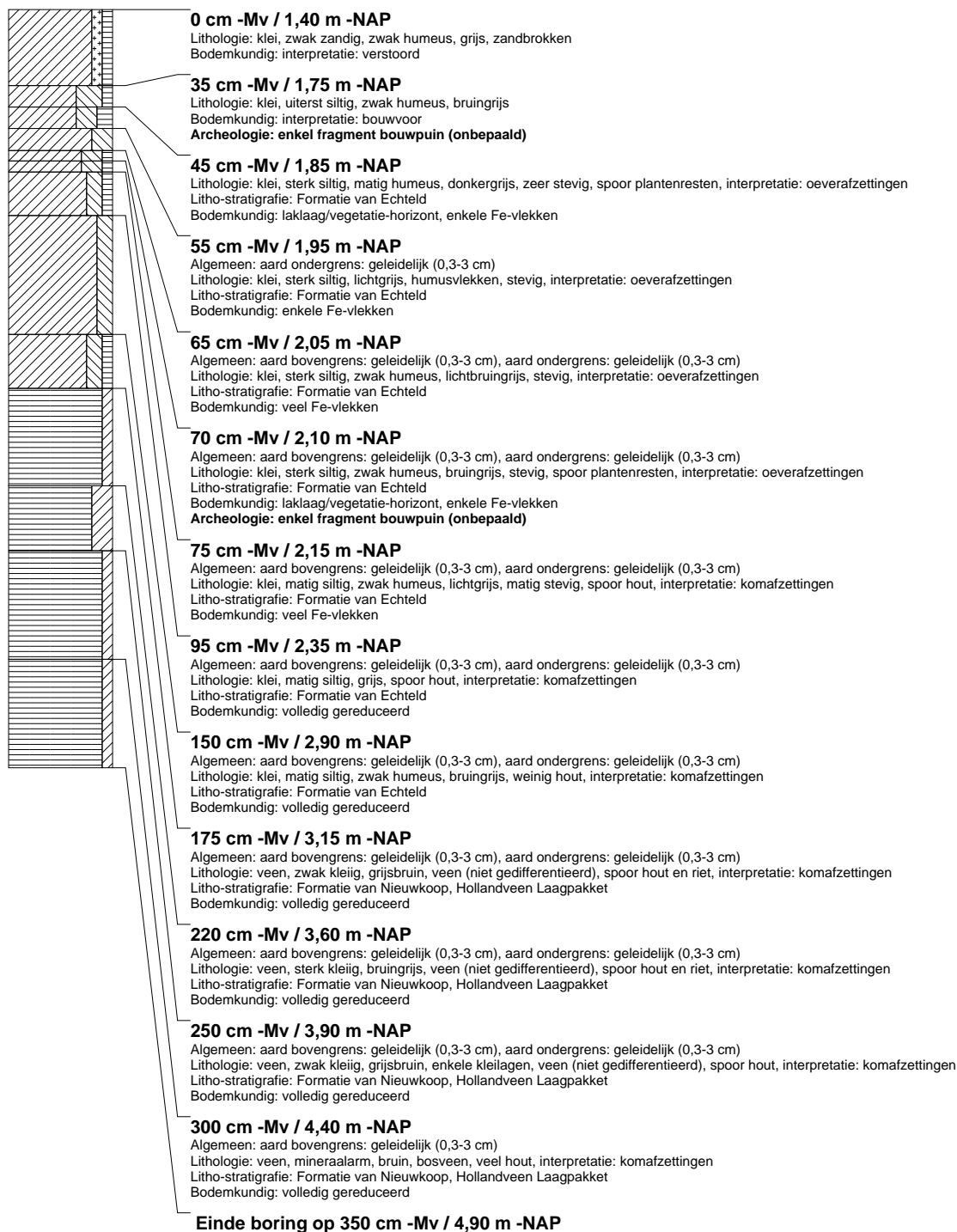

boring: BOWE-10

beschrijver: LT/JVE, datum: 25-1-2012, X: 112.408,01, Y: 454.394,17, precisie locatie: 1 cm, coördinaatsysteem: Rijksdriehoeksmeting, kaartblad: 31D, hoogte: -1,54, precisie hoogte: 1 cm, referentievlak: Normaal Amsterdams Peil, methode hoogtebepaling: GPS, boortype: Edelman-7 en guts-3 cm, doel boring: archeologie - verkenning, landgebruik: braak, vondstzichtbaarheid: geen, provincie: Zuid-Holland, gemeente: Bodegraven, plaatsnaam: Bodegraven, opdrachtgever: Gemeente Bodegraven, uitvoerder: RAAP West

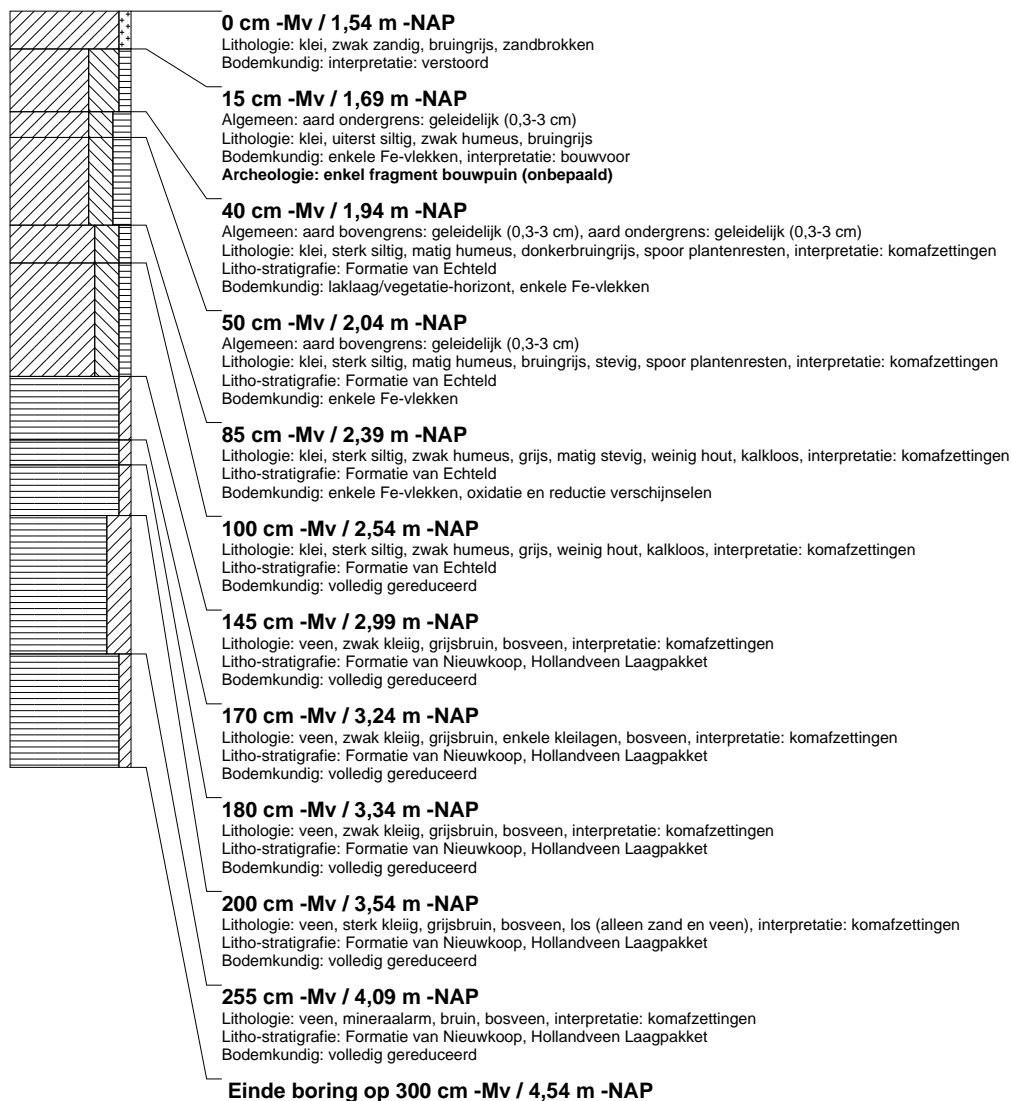

boring: BOWE-11

beschrijver: LT/JVE, datum: 25-1-2012, X: 112.405,28, Y: 454.379,40, precisie locatie: 1 cm, coördinaatsysteem: Rijksdriehoeksmeting, kaartblad: 31D, hoogte: -1,34, precisie hoogte: 1 cm, referentievlak: Normaal Amsterdams Peil, methode hoogtebepaling: GPS, boortype: Edelman-7 en guts-3 cm, doel boring: archeologie - verkenning, landgebruik: braak, vondstzichtbaarheid: geen, provincie: Zuid-Holland, gemeente: Bodegraven, plaatsnaam: Bodegraven, opdrachtgever: Gemeente Bodegraven, uitvoerder: RAAP West

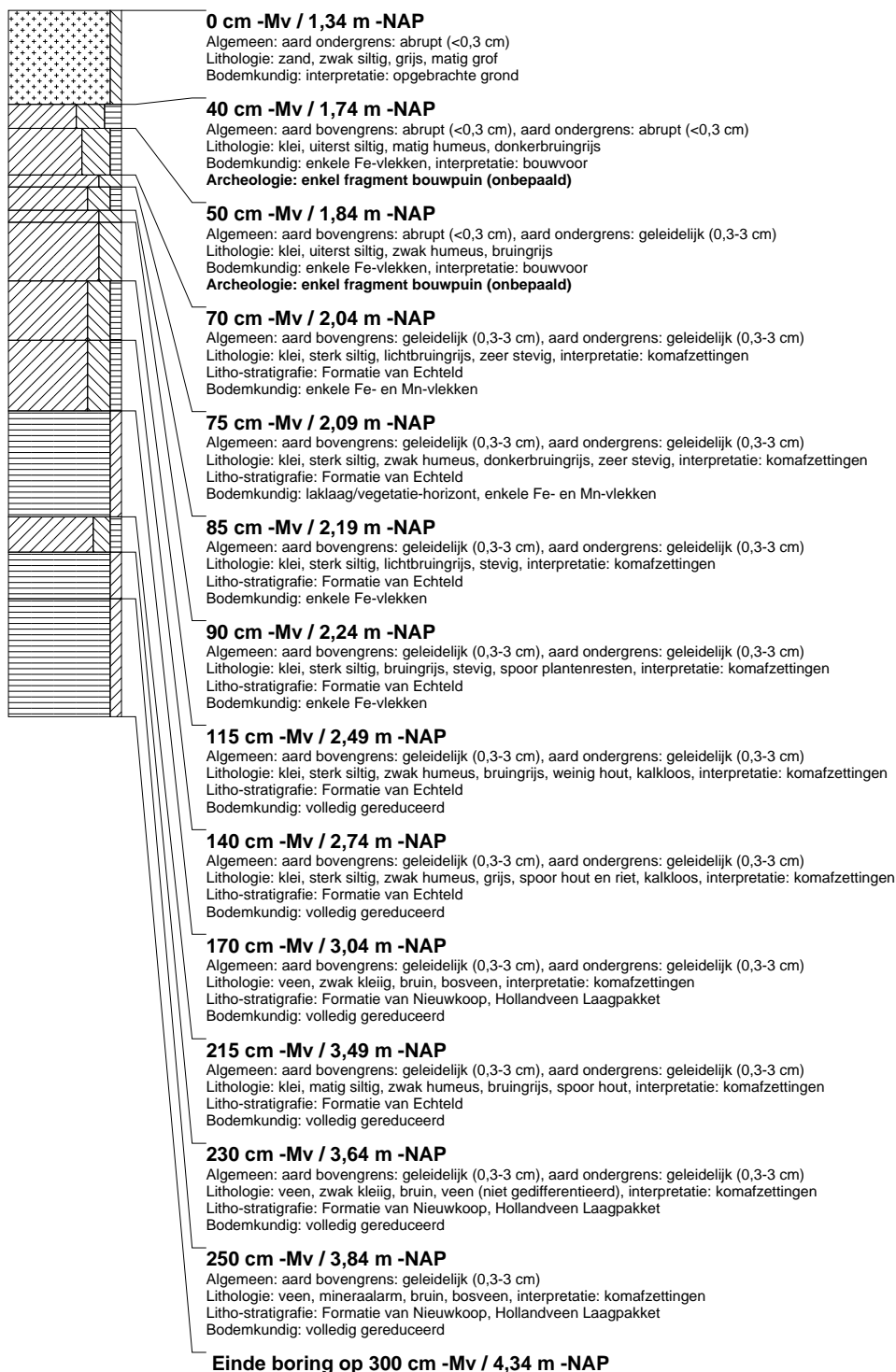

boring: BOWE-12

beschrijver: LT/JVE, datum: 25-1-2012, X: 112.402.67, Y: 454.364.59, precisie locatie: 1 cm, coördinaatsysteem: Rijksdriehoeksmeting, kaartblad: 31D, hoogte: -1,38, precisie hoogte: 1 cm, referentievlak: Normaal Amsterdams Peil, methode hoogtebepaling: GPS, boortype: Edelman-7 en guts-3 cm, doel boring: archeologie - verkenning, landgebruik: braak, vondstzichtbaarheid: geen, provincie: Zuid-Holland, gemeente: Bodegraven, plaatsnaam: Bodegraven, opdrachtgever: Gemeente Bodegraven, uitvoerder: RAAP West

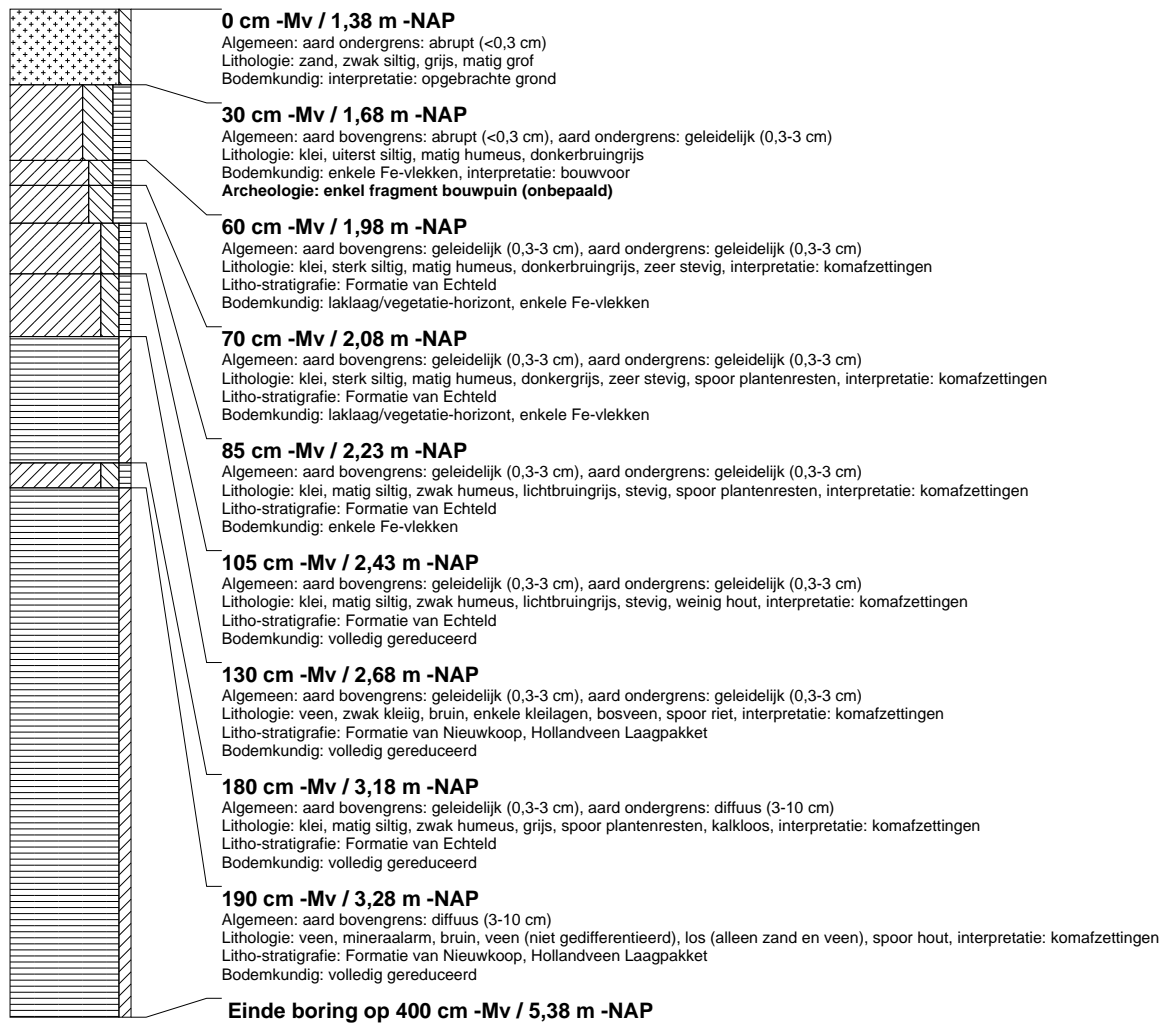

boring: BOWE-13

beschrijver: LT/JVE, datum: 25-1-2012, X: 112.400,10, Y: 454.349,82, precisie locatie: 1 cm, coördinaatsysteem: Rijksdriehoeksmeting, kaartblad: 31D, hoogte: -1,12, precisie hoogte: 1 cm, referentievlak: Normaal Amsterdams Peil, methode hoogtebepaling: GPS, boortype: Edelman-7 en guts-3 cm, doel boring: archeologie - verkenning, landgebruik: braak, vondstzichtbaarheid: geen, provincie: Zuid-Holland, gemeente: Bodegraven, plaatsnaam: Bodegraven, opdrachtgever: Gemeente Bodegraven, uitvoerder: RAAP West

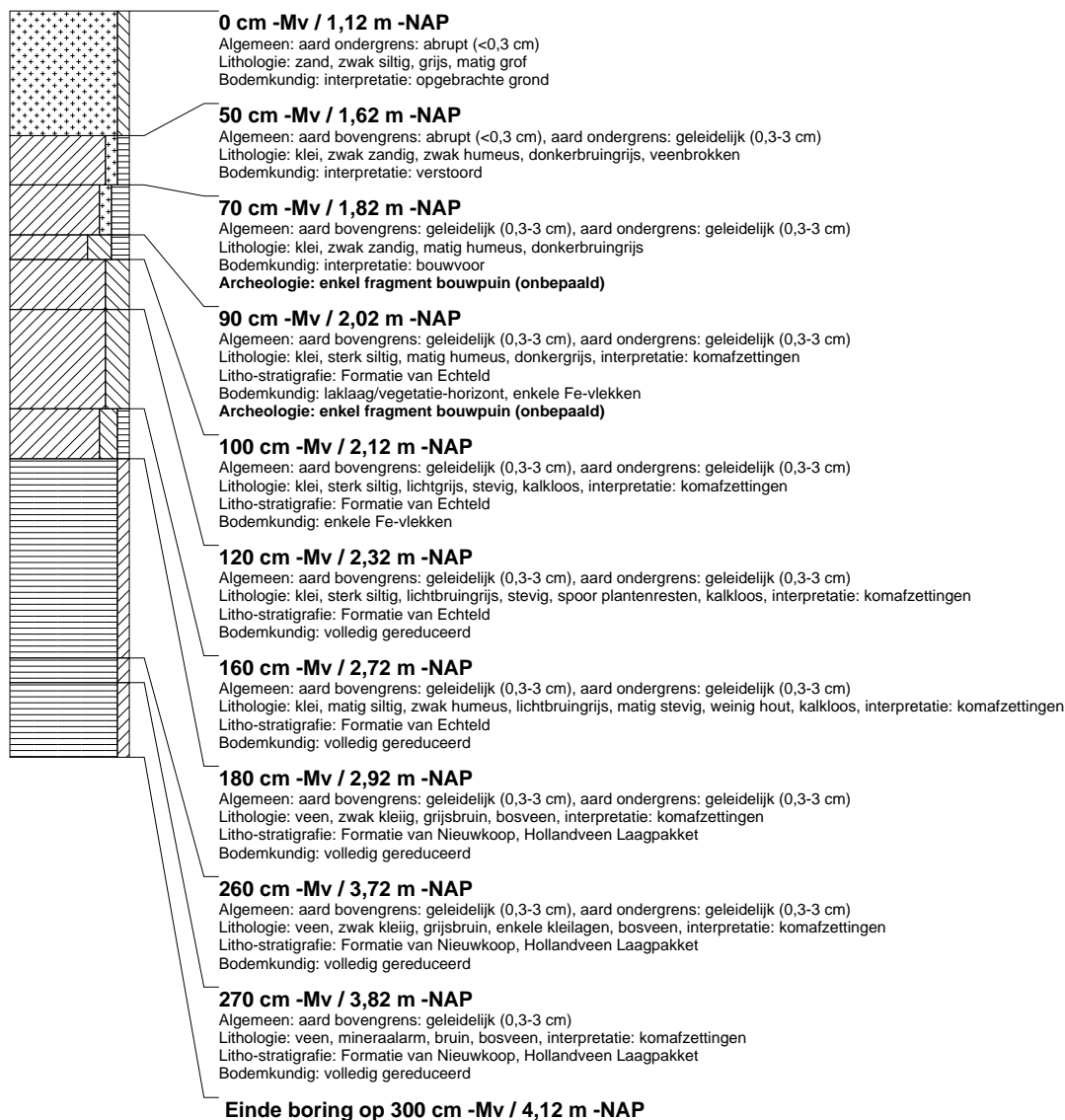

boring: BOWE-15

beschrijver: LT/JVE, datum: 25-1-2012, X: 112.352.01, Y: 454.527.34, precisie locatie: 1 cm, coördinaatsysteem: Rijksdriehoeksmeting, kaartblad: 31D, hoogte: -1,24, precisie hoogte: 1 cm, referentievlak: Normaal Amsterdams Peil, methode hoogtebepaling: GPS, boortype: Edelman-7 en guts-3 cm, doel boring: archeologie - verkenning, landgebruik: braak, vondstzichtbaarheid: geen, provincie: Zuid-Holland, gemeente: Bodegraven, plaatsnaam: Bodegraven, opdrachtgever: Gemeente Bodegraven, uitvoerder: RAAP West

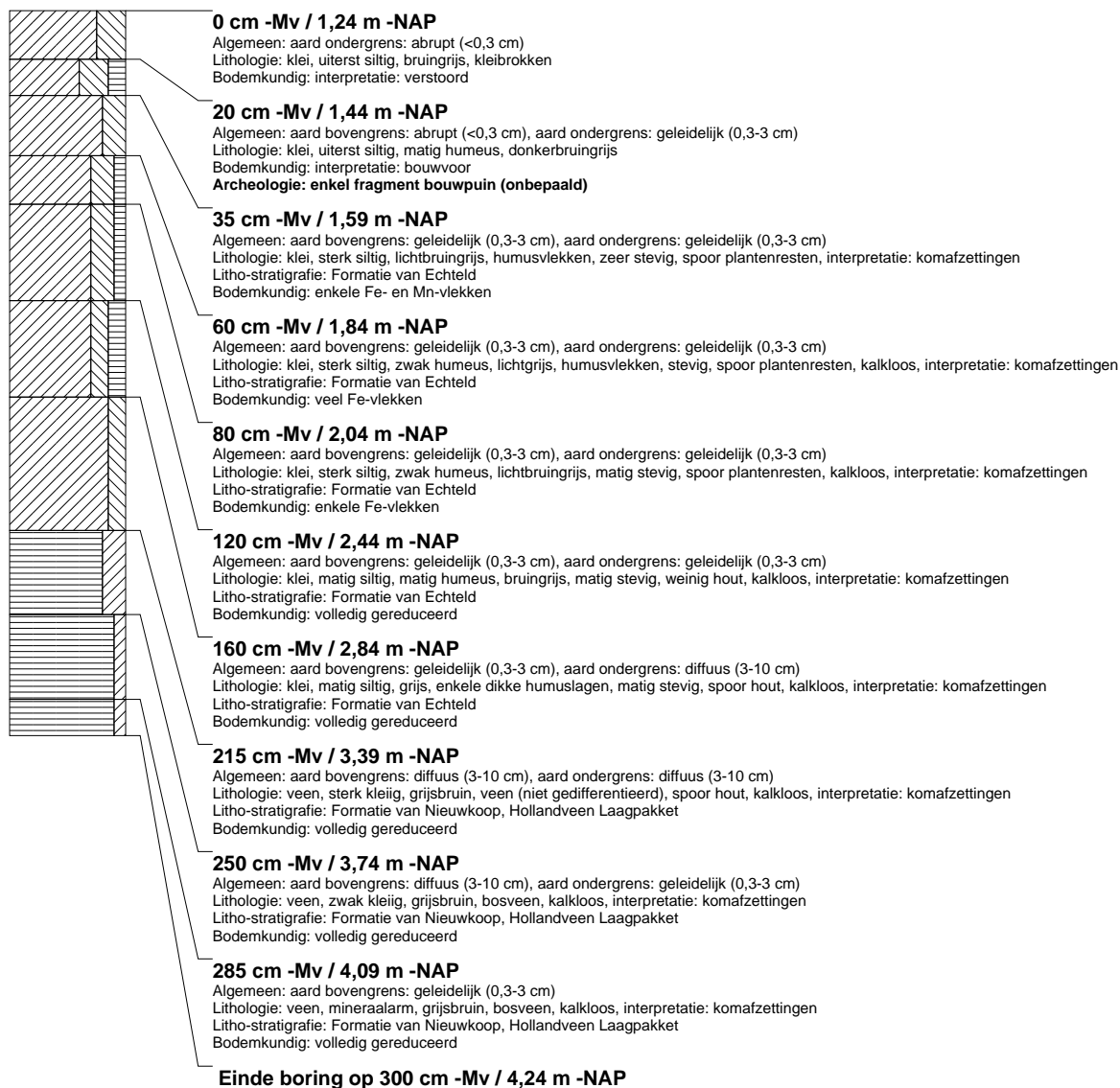

boring: BOWE-16

beschrijver: LT/JVE, datum: 25-1-2012, X: 112.350,87, Y: 454.518,52, precisie locatie: 1 cm, coördinaatsysteem: Rijksdriehoeksmeting, kaartblad: 31D, hoogte: -1,29, precisie hoogte: 1 cm, referentievlak: Normaal Amsterdams Peil, methode hoogtebepaling: GPS, boortype: Edelman-7 en guts-3 cm, doel boring: archeologie - verkenning, landgebruik: braak, vondstzichtbaarheid: geen, provincie: Zuid-Holland, gemeente: Bodegraven, plaatsnaam: Bodegraven, opdrachtgever: Gemeente Bodegraven, uitvoerder: RAAP West

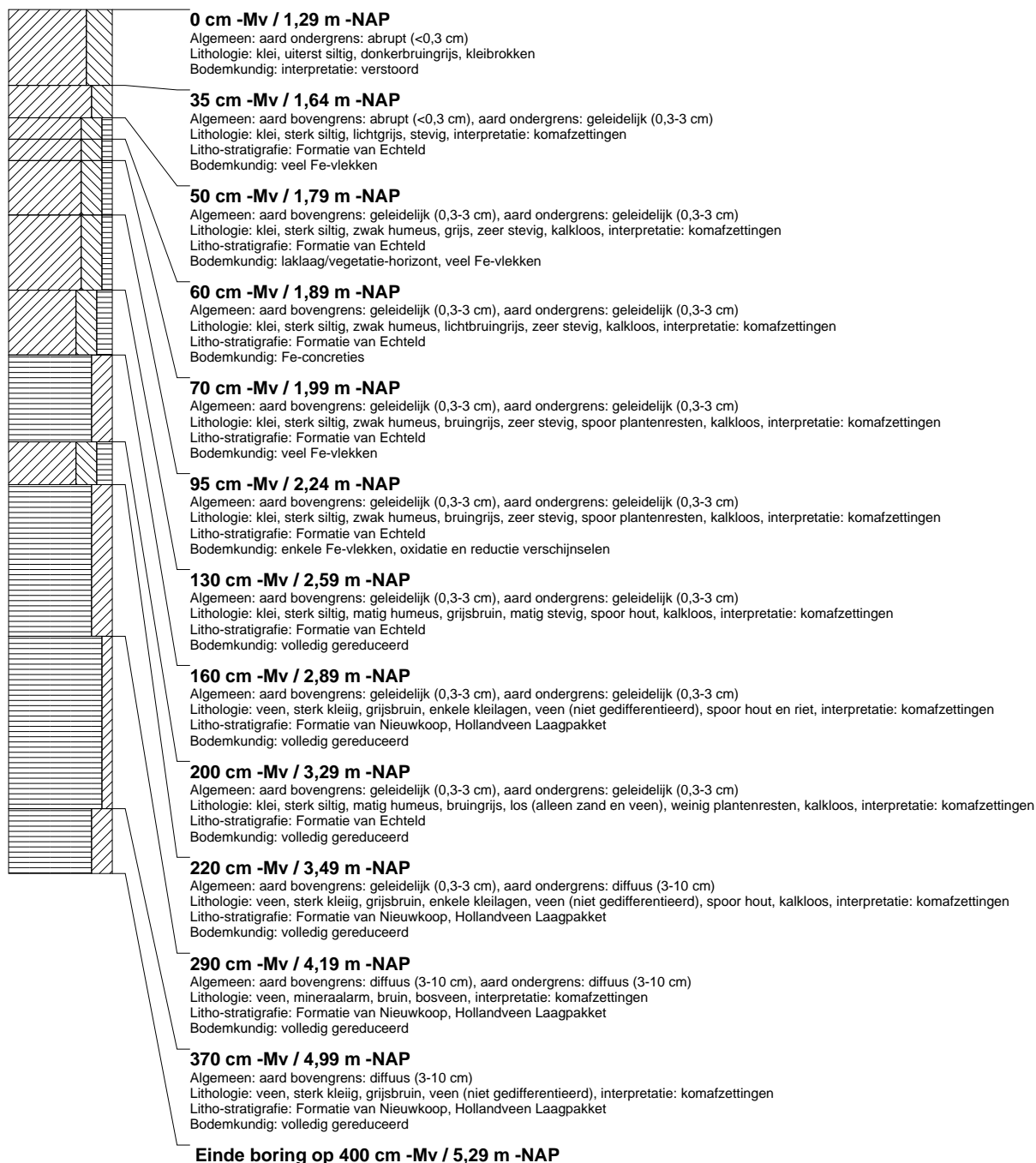

boring: BOWE-17

beschrijver: LT/JVE, datum: 25-1-2012, X: 112.348,20, Y: 454.503,78, precisie locatie: 1 cm, coördinaatsysteem: Rijksdriehoeksmeting, kaartblad: 31D, hoogte: -1,35, precisie hoogte: 1 cm, referentievlak: Normaal Amsterdams Peil, methode hoogtebepaling: GPS, boortype: Edelman-7 en guts-3 cm, doel boring: archeologie - verkenning, landgebruik: braak, vondstzichtbaarheid: geen, provincie: Zuid-Holland, gemeente: Bodegraven, plaatsnaam: Bodegraven, opdrachtgever: Gemeente Bodegraven, uitvoerder: RAAP West

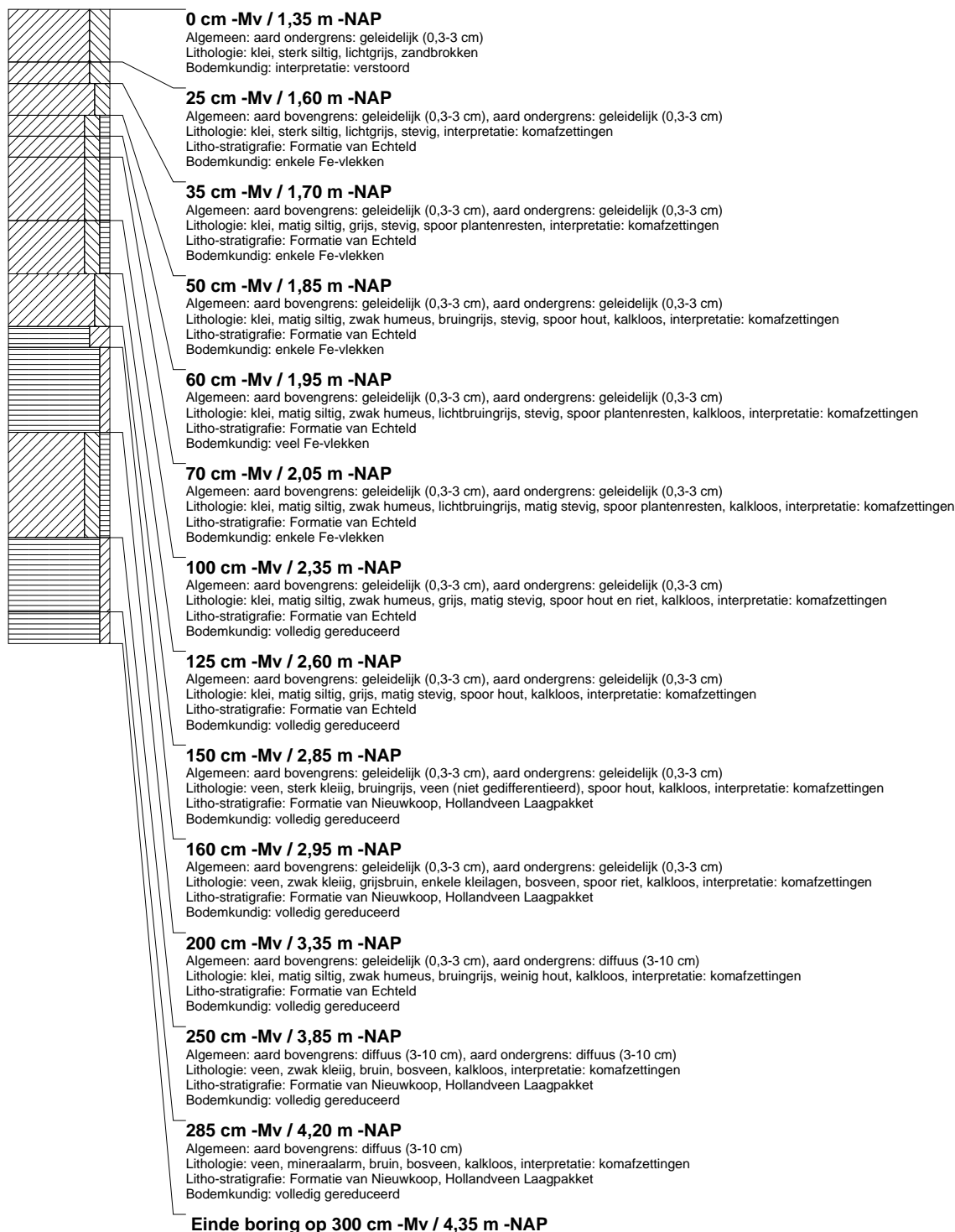

boring: BOWE-18

beschrijver: LT/JVE, datum: 25-1-2012, X: 112.344,22, Y: 454.489,04, precisie locatie: 1 cm, coördinaatsysteem: Rijksdriehoeksmeting, kaartblad: 31D, hoogte: -1,23, precisie hoogte: 1 cm, referentievlak: Normaal Amsterdams Peil, methode hoogtebepaling: GPS, boortype: Edelman-7 en guts-3 cm, doel boring: archeologie - verkenning, landgebruik: braak, vondstzichtbaarheid: geen, provincie: Zuid-Holland, gemeente: Bodegraven, plaatsnaam: Bodegraven, opdrachtgever: Gemeente Bodegraven, uitvoerder: RAAP West

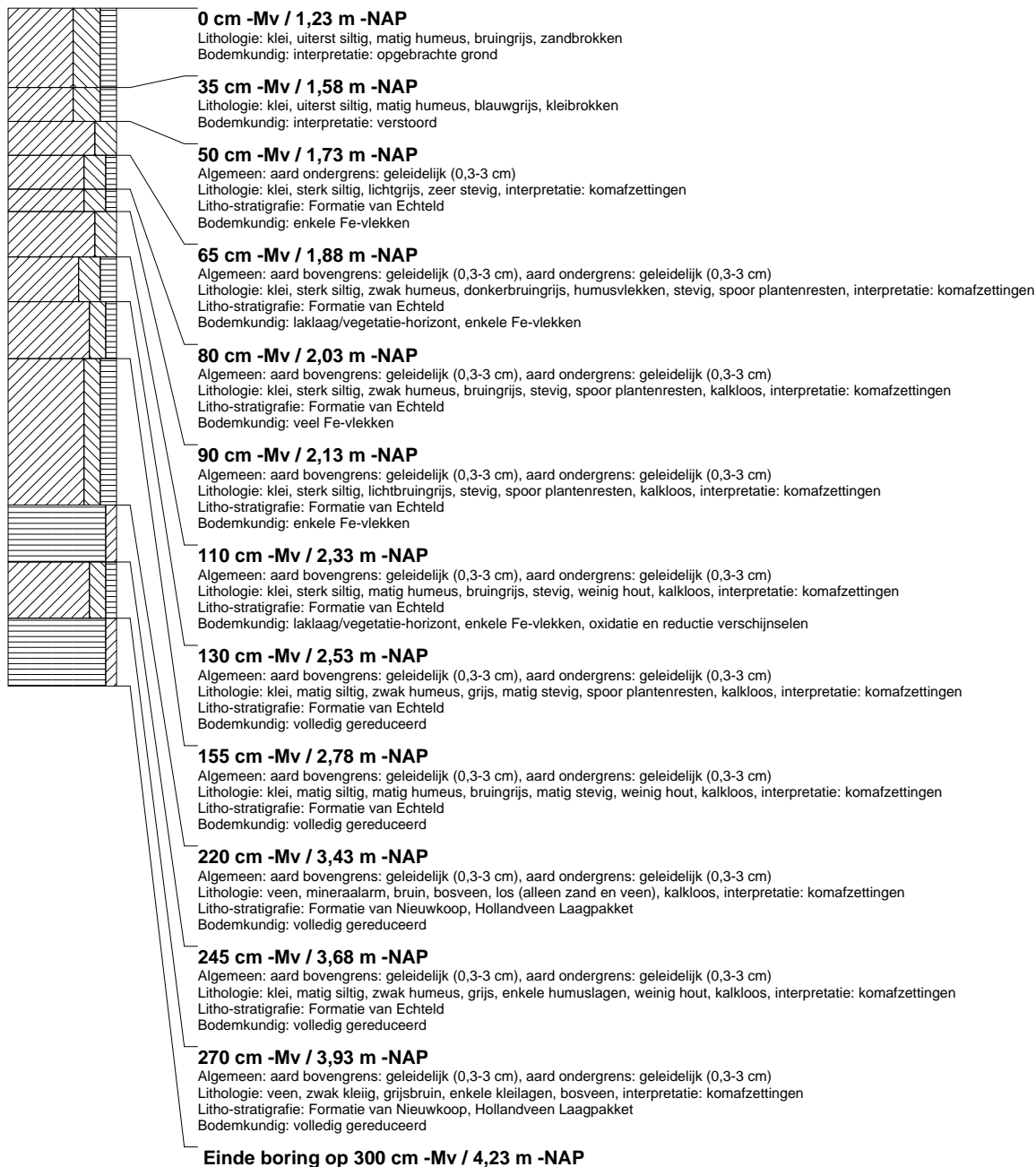

boring: BOWE-19

beschrijver: LT/JVE, datum: 25-1-2012, X: 112.340,66, Y: 454.474,12, precisie locatie: 1 cm, coördinaatsysteem: Rijksdriehoeksmeting, kaartblad: 31D, hoogte: -1,24, precisie hoogte: 1 cm, referentievlak: Normaal Amsterdams Peil, methode hoogtebepaling: GPS, boortype: Edelman-7 en guts-3 cm, doel boring: archeologie - verkenning, landgebruik: braak, vondstzichtbaarheid: geen, provincie: Zuid-Holland, gemeente: Bodegraven, plaatsnaam: Bodegraven, opdrachtgever: Gemeente Bodegraven, uitvoerder: RAAP West

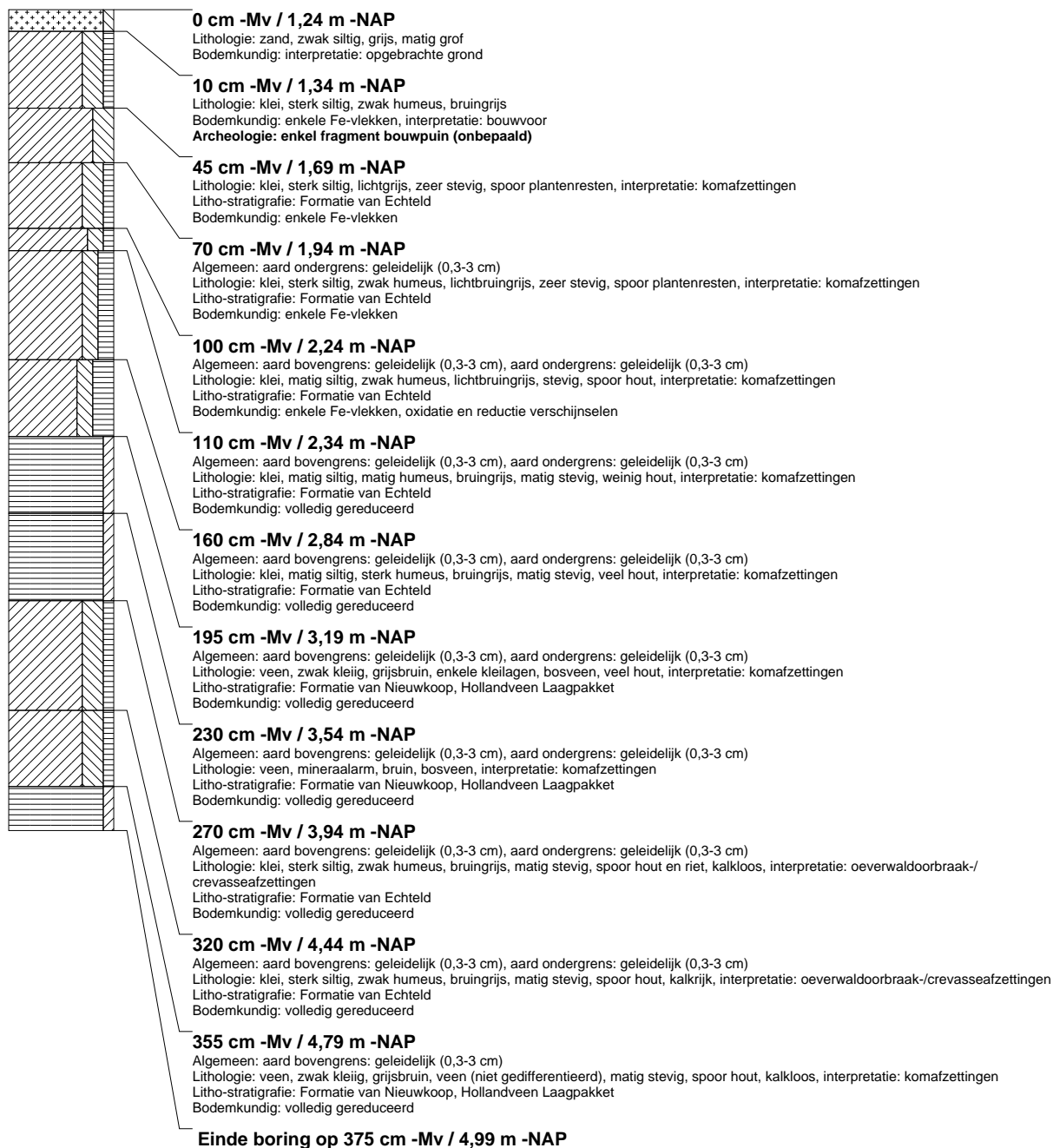

boring: BOWE-20

beschrijver: LT/JVE, datum: 25-1-2012, X: 112.337,02, Y: 454.459,46, precisie locatie: 1 cm, coördinaatsysteem: Rijksdriehoeksmeting, kaartblad: 31D, hoogte: -1,25, precisie hoogte: 1 cm, referentievlak: Normaal Amsterdams Peil, methode hoogtebepaling: GPS, boortype: Edelman-7 en guts-3 cm, doel boring: archeologie - verkenning, landgebruik: braak, vondstzichtbaarheid: geen, provincie: Zuid-Holland, gemeente: Bodegraven, plaatsnaam: Bodegraven, opdrachtgever: Gemeente Bodegraven, uitvoerder: RAAP West

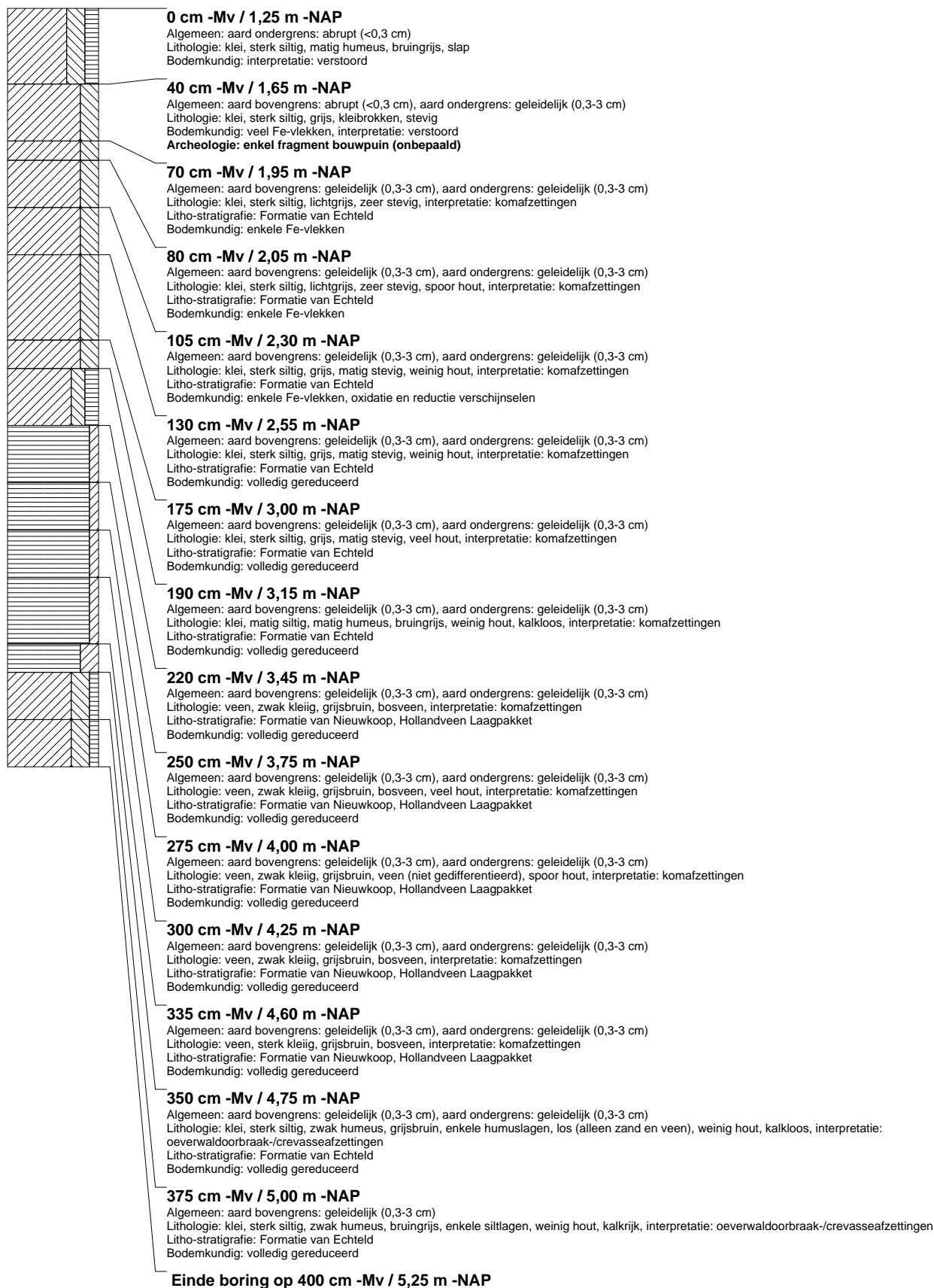

boring: BOWE-21

beschrijver: LT/JVE, datum: 25-1-2012, X: 112.333.73, Y: 454.444.64, precisie locatie: 1 cm, coördinaatsysteem: Rijksdriehoeksmeting, kaartblad: 31D, hoogte: -1,05, precisie hoogte: 1 cm, referentievlak: Normaal Amsterdams Peil, methode hoogtebepaling: GPS, boortype: Edelman-7 en guts-3 cm, doel boring: archeologie - verkenning, landgebruik: braak, vondstzichtbaarheid: geen, provincie: Zuid-Holland, gemeente: Bodegraven, plaatsnaam: Bodegraven, opdrachtgever: Gemeente Bodegraven, uitvoerder: RAAP West

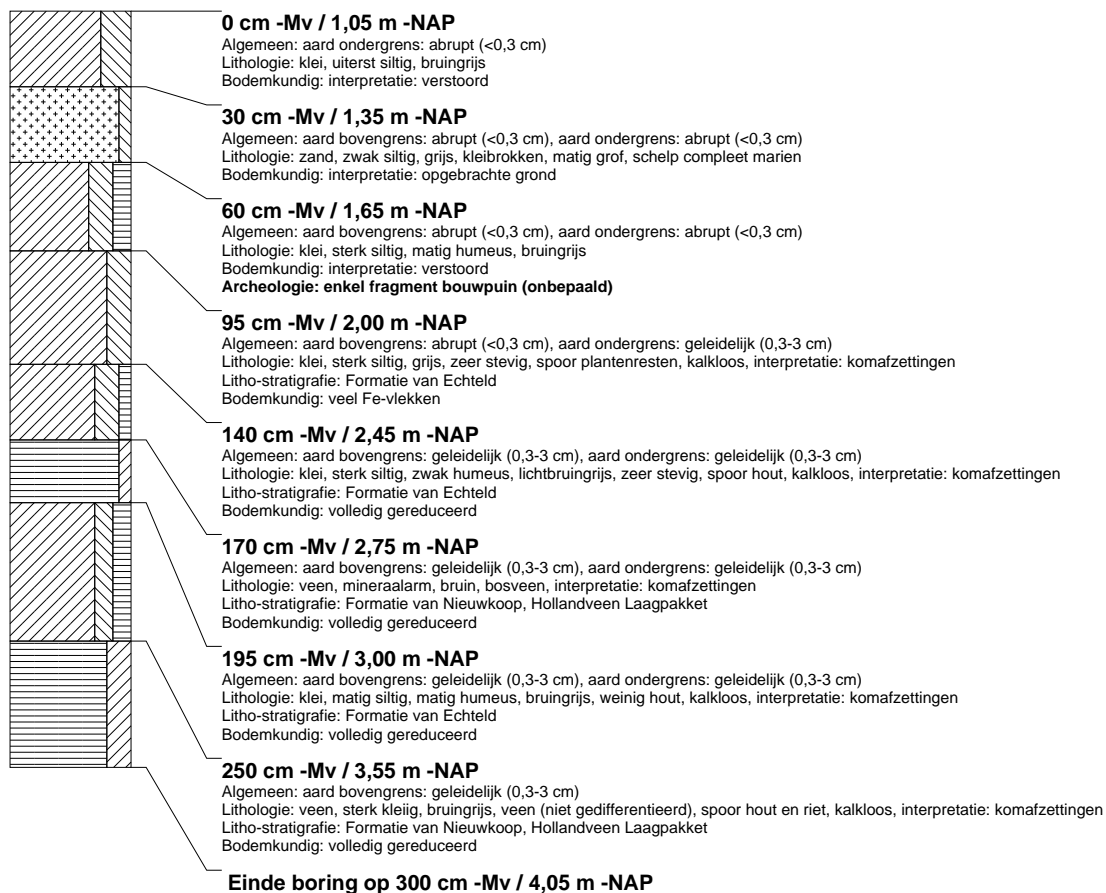

boring: BOWE-22

beschrijver: LT/JVE, datum: 25-1-2012, X: 112.331,77, Y: 454.429,82, precisie locatie: 1 cm, coördinaatsysteem: Rijksdriehoeksmeting, kaartblad: 31D, hoogte: -1,23, precisie hoogte: 1 cm, referentievlak: Normaal Amsterdams Peil, methode hoogtebepaling: GPS, boortype: Edelman-7 en guts-3 cm, doel boring: archeologie - verkenning, landgebruik: braak, vondstzichtbaarheid: geen, provincie: Zuid-Holland, gemeente: Bodegraven, plaatsnaam: Bodegraven, opdrachtgever: Gemeente Bodegraven, uitvoerder: RAAP West

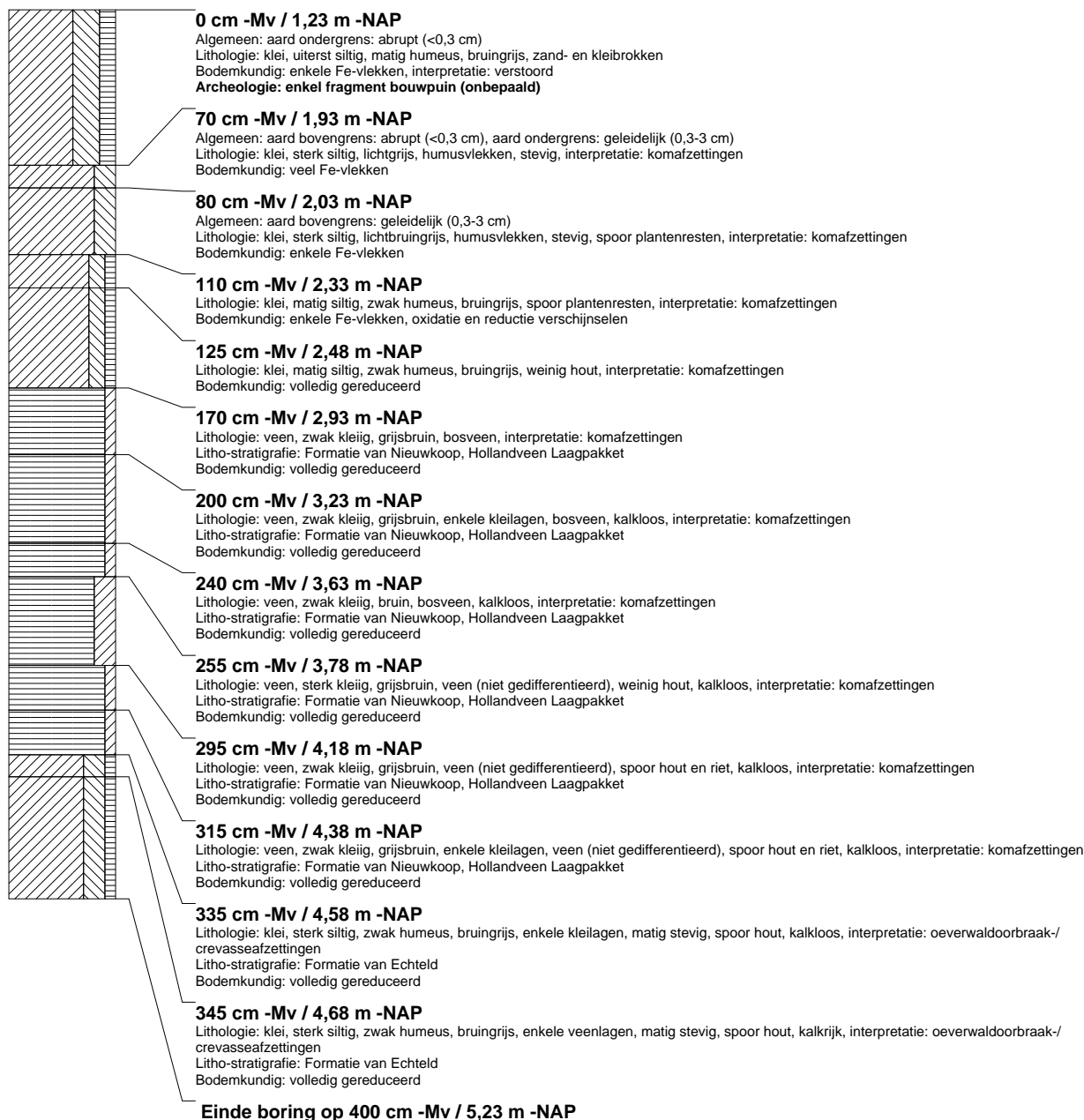

boring: BOWE-23

beschrijver: LT/JVE, datum: 25-1-2012, X: 112.328,31, Y: 454.415,16, precisie locatie: 1 cm, coördinaatsysteem: Rijksdriehoeksmeting, kaartblad: 31D, hoogte: -1,23, precisie hoogte: 1 cm, referentievlak: Normaal Amsterdams Peil, methode hoogtebepaling: GPS, boortype: Edelman-7 en guts-3 cm, doel boring: archeologie - verkenning, landgebruik: braak, vondstzichtbaarheid: geen, provincie: Zuid-Holland, gemeente: Bodegraven, plaatsnaam: Bodegraven, opdrachtgever: Gemeente Bodegraven, uitvoerder: RAAP West

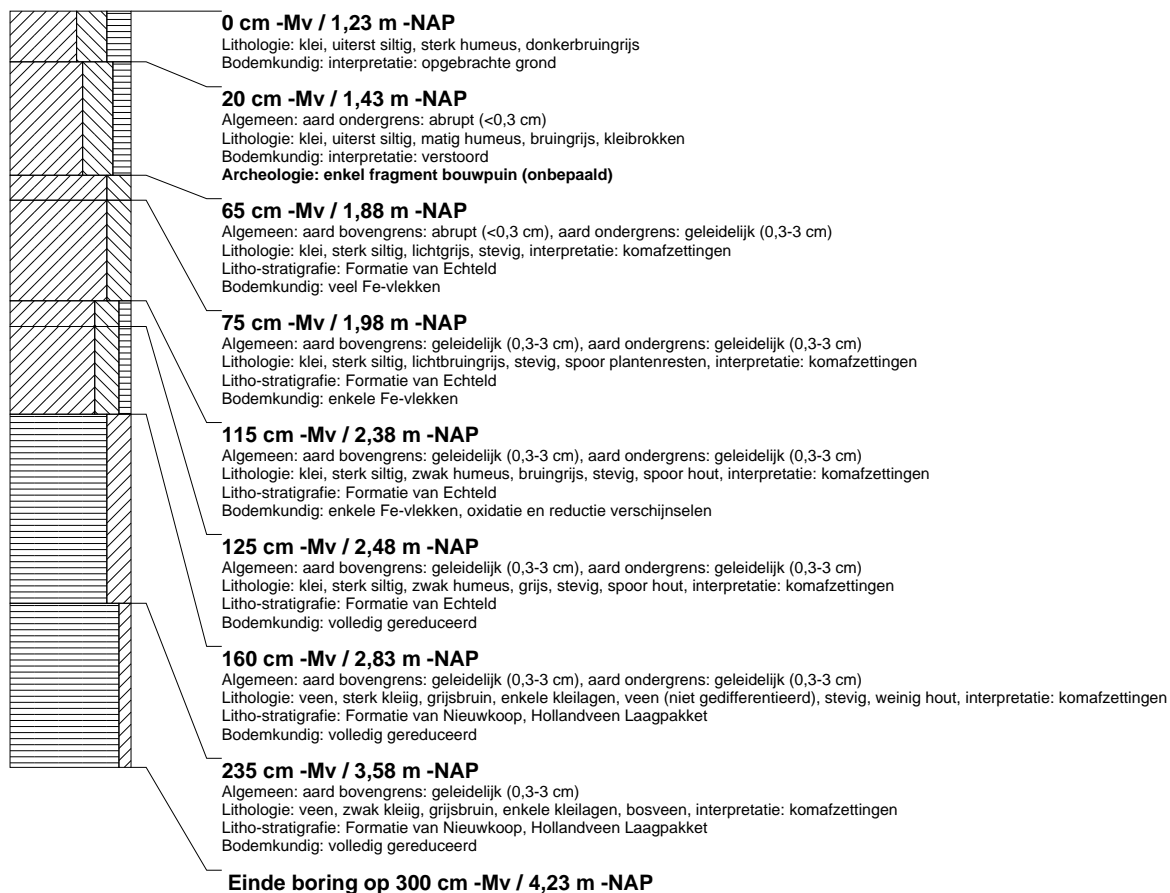

boring: BOWE-24

beschrijver: LT/JVE, datum: 26-1-2012, X: 112.325,98, Y: 454.400,76, precisie locatie: 1 cm, coördinaatsysteem: Rijksdriehoeksmeting, kaartblad: 31D, hoogte: -1,22, precisie hoogte: 1 cm, referentievlak: Normaal Amsterdams Peil, methode hoogtebepaling: GPS, boortype: Edelman-7 en guts-3 cm, doel boring: archeologie - verkenning, landgebruik: braak, vondstzichtbaarheid: slecht, provincie: Zuid-Holland, gemeente: Bodegraven, plaatsnaam: Bodegraven, opdrachtgever: Gemeente Bodegraven, uitvoerder: RAAP West

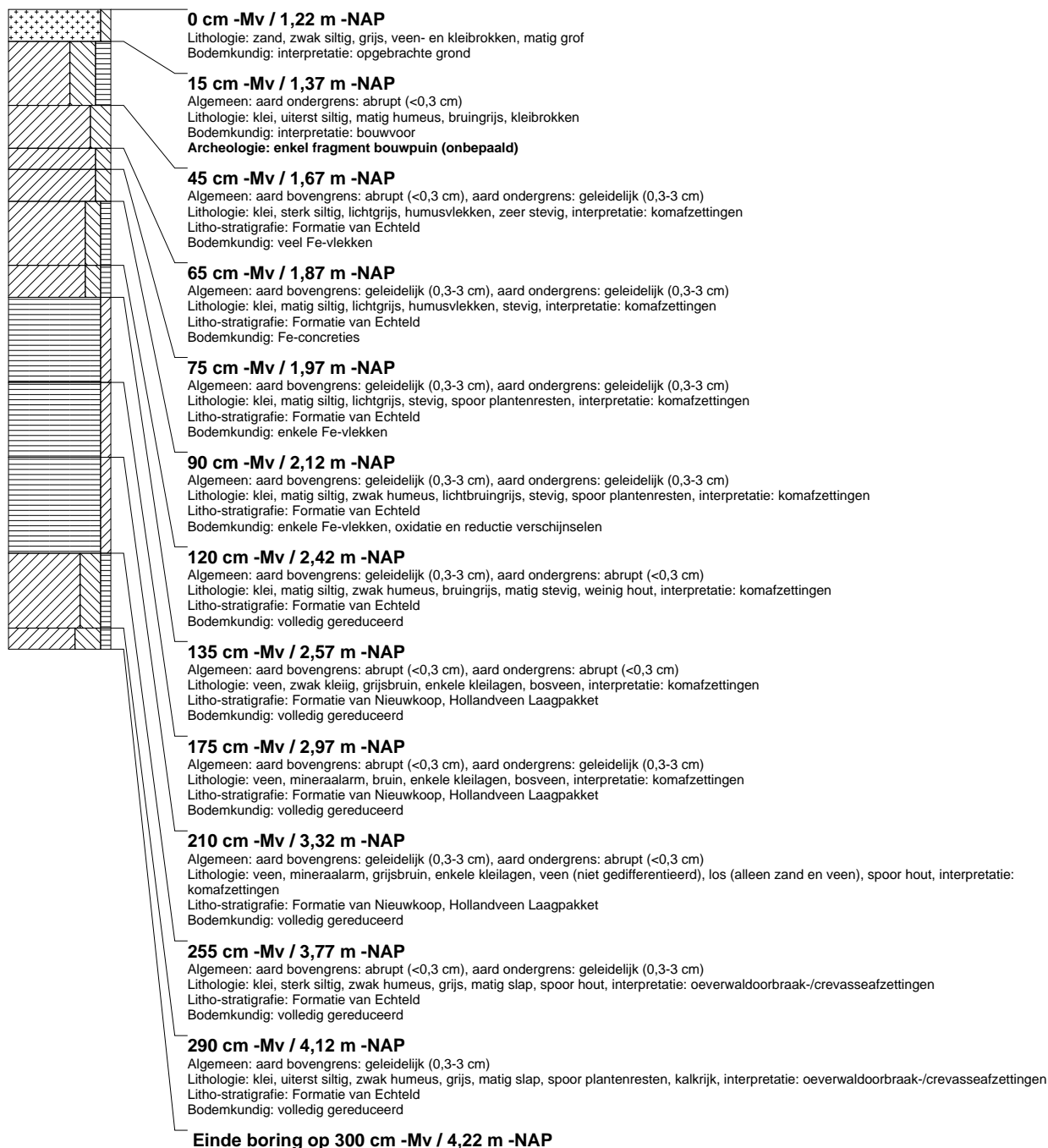

boring: BOWE-25

beschrijver: LT/JVE, datum: 26-1-2012, X: 112.322.34, Y: 454.385.64, precisie locatie: 1 cm, coördinaatsysteem: Rijksdriehoeksmeting, kaartblad: 31D, hoogte: -1,25, precisie hoogte: 1 cm, referentievlak: Normaal Amsterdams Peil, methode hoogtebepaling: GPS, boortype: Edelman-7 en guts-3 cm, doel boring: archeologie - verkenning, landgebruik: braak, vondstzichtbaarheid: slecht, provincie: Zuid-Holland, gemeente: Bodegraven, plaatsnaam: Bodegraven, opdrachtgever: Gemeente Bodegraven, uitvoerder: RAAP West

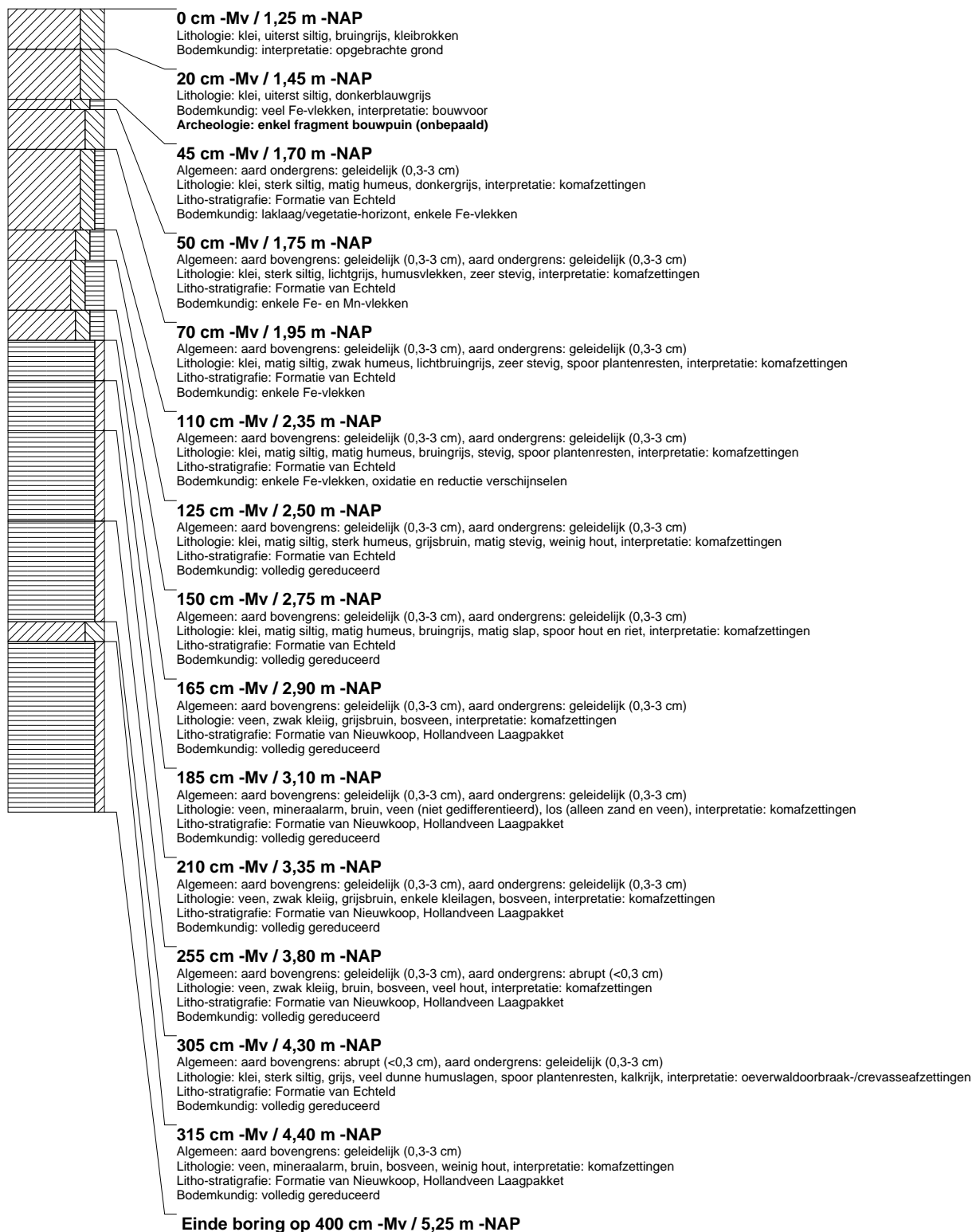

boring: BOWE-26

beschrijver: LT/JVE, datum: 26-1-2012, X: 112.323.03, Y: 454.370.93, precisie locatie: 1 cm, coördinaatsysteem: Rijksdriehoeksmeting, kaartblad: 31D, hoogte: -1,23, precisie hoogte: 1 cm, referentievlak: Normaal Amsterdams Peil, methode hoogtebepaling: GPS, boortype: Edelman-7 en guts-3 cm, doel boring: archeologie - verkenning, landgebruik: braak, vondstzichtbaarheid: slecht, provincie: Zuid-Holland, gemeente: Bodegraven, plaatsnaam: Bodegraven, opdrachtgever: Gemeente Bodegraven, uitvoerder: RAAP West

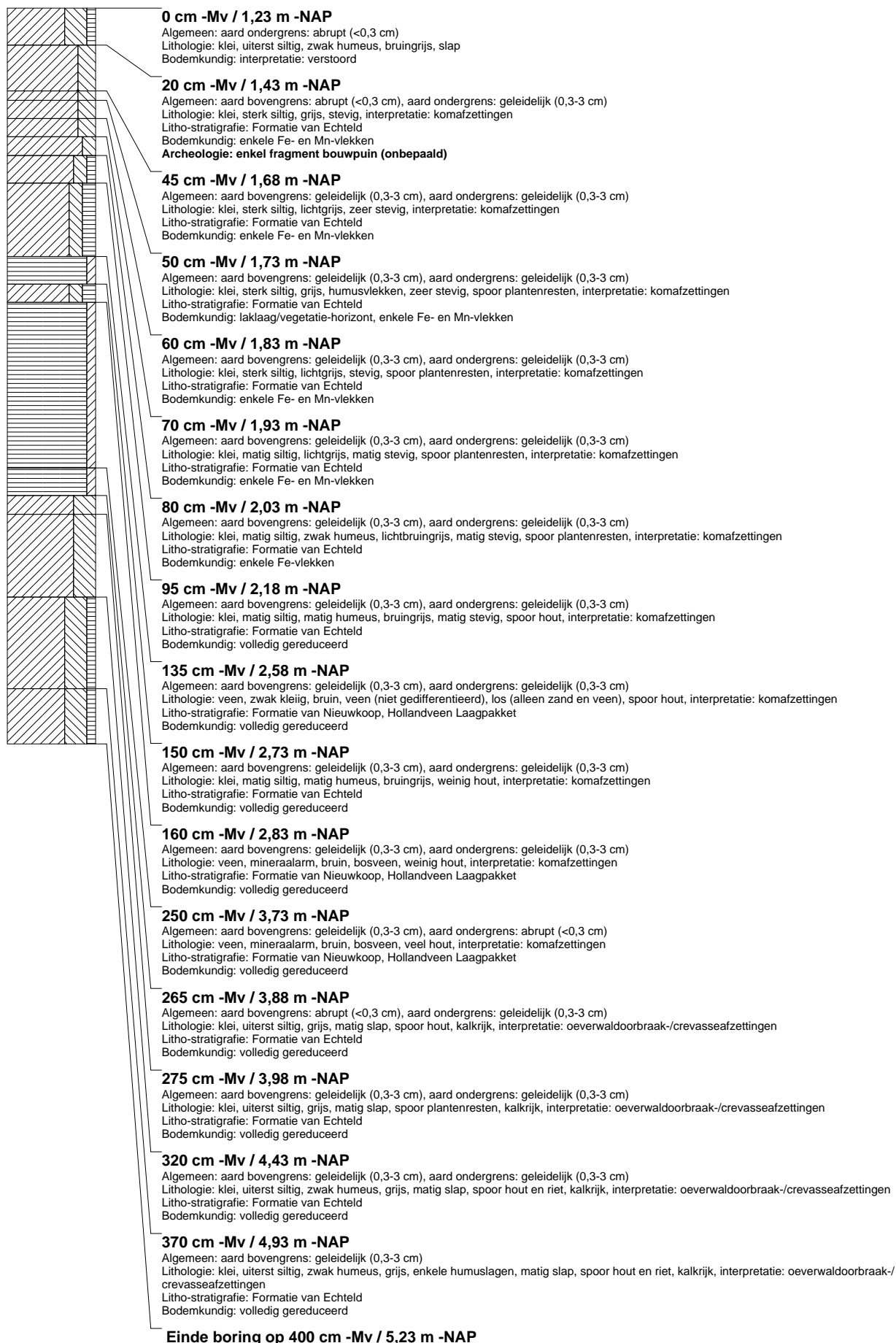

boring: BOWE-28

beschrijver: LT/JVE, datum: 26-1-2012, X: 112.277,94, Y: 454.554,27, precisie locatie: 1 cm, coördinaatsysteem: Rijksdriehoeksmeting, kaartblad: 31D, hoogte: -1,02, precisie hoogte: 1 cm, referentievlak: Normaal Amsterdams Peil, methode hoogtebepaling: GPS, boortype: Edelman-7 en guts-3 cm, doel boring: archeologie - verkenning, landgebruik: braak, vondstzichtbaarheid: slecht, provincie: Zuid-Holland, gemeente: Bodegraven, plaatsnaam: Bodegraven, opdrachtgever: Gemeente Bodegraven, uitvoerder: RAAP West

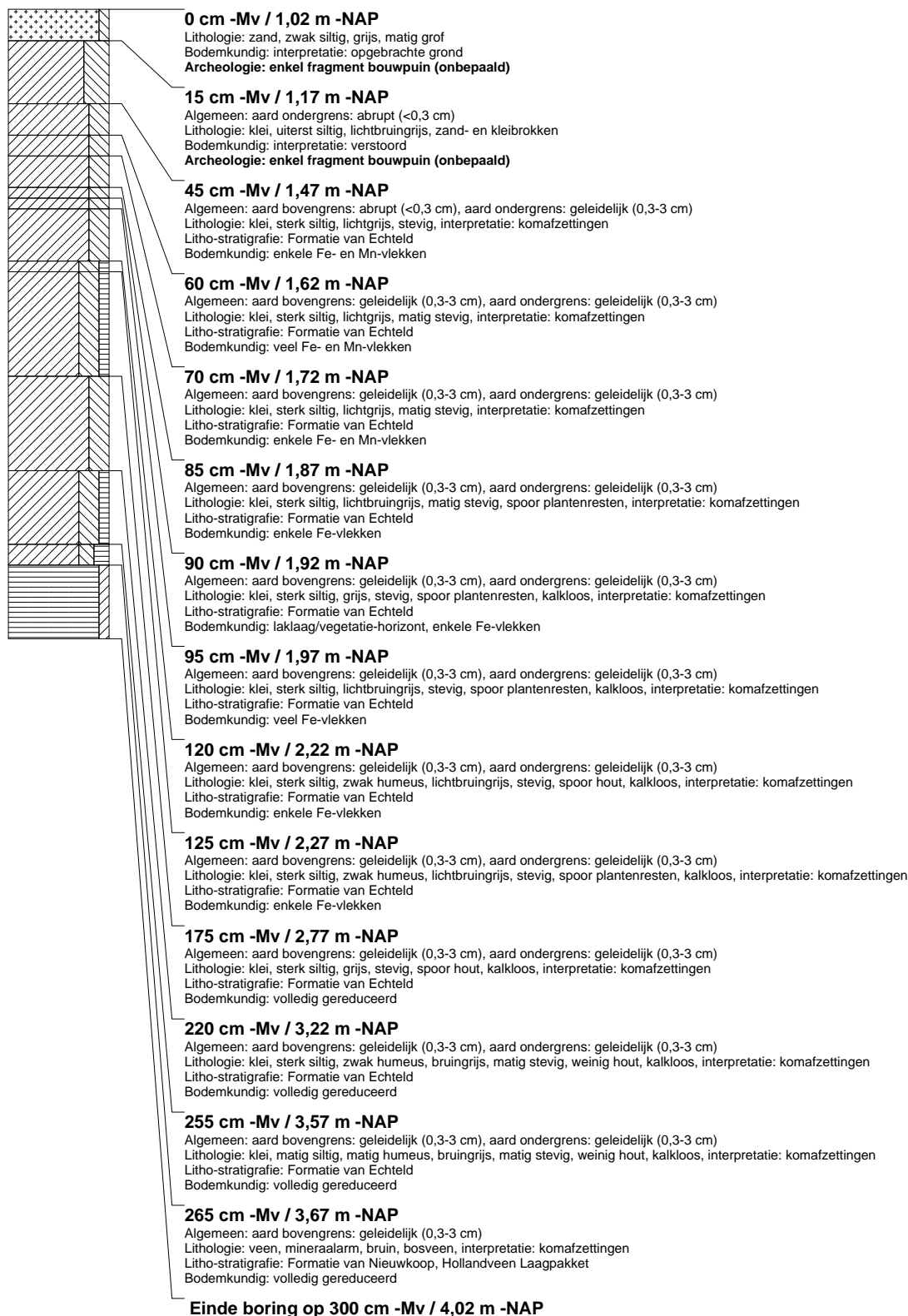

boring: BOWE-29

beschrijver: LT/JVE, datum: 26-1-2012, X: 112.275.31, Y: 454.539.57, precisie locatie: 1 cm, coördinaatsysteem: Rijksdriehoeksmeting, kaartblad: 31D, hoogte: -0,99, precisie hoogte: 1 cm, referentievlak: Normaal Amsterdams Peil, methode hoogtebepaling: GPS, boortype: Edelman-7 en guts-3 cm, doel boring: archeologie - verkenning, landgebruik: braak, vondstzichtbaarheid: slecht, provincie: Zuid-Holland, gemeente: Bodegraven, plaatsnaam: Bodegraven, opdrachtgever: Gemeente Bodegraven, uitvoerder: RAAP West

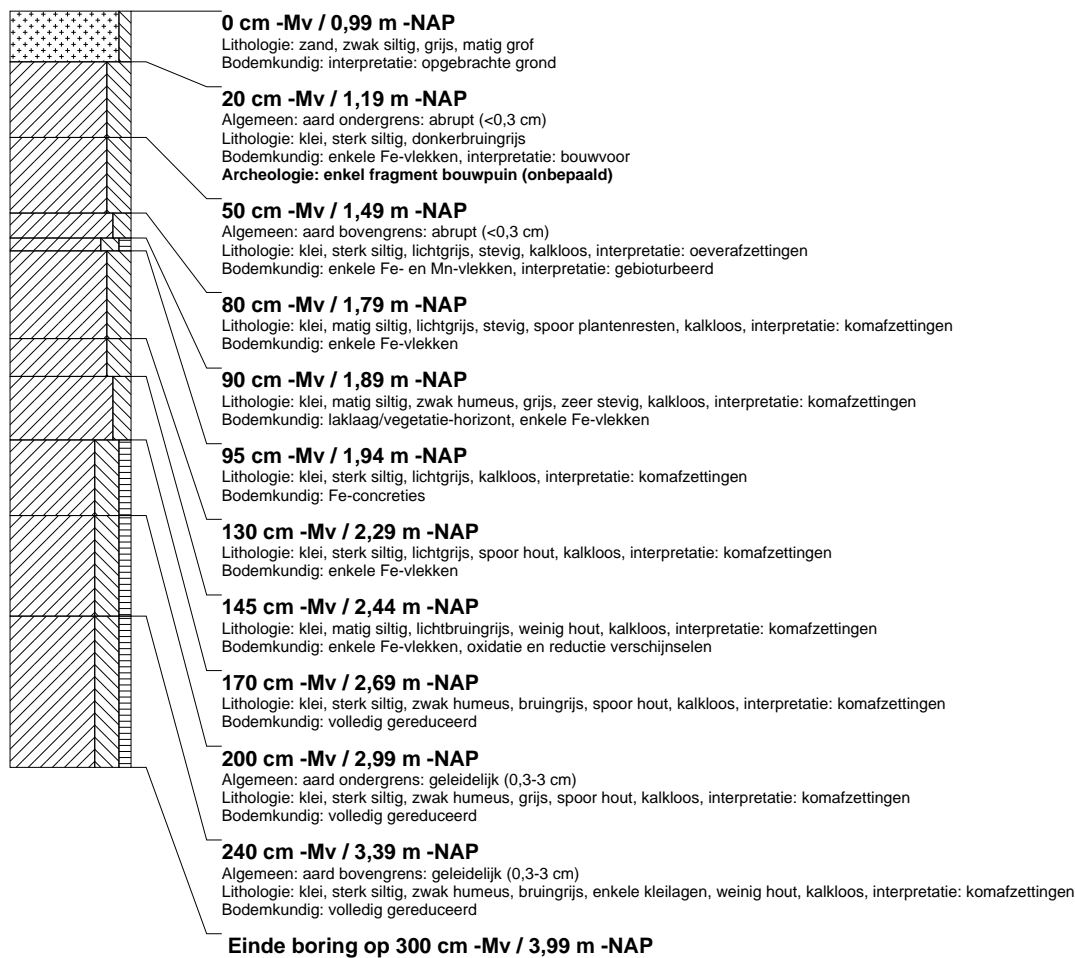

boring: BOWE-30

beschrijver: LT/JVE, datum: 26-1-2012, X: 112.278,53, Y: 454.522,80, precisie locatie: 1 cm, coördinaatsysteem: Rijksdriehoeksmeting, kaartblad: 31D, hoogte: -1,18, precisie hoogte: 1 cm, referentievlak: Normaal Amsterdams Peil, methode hoogtebepaling: GPS, boortype: Edelman-7 en guts-3 cm, doel boring: archeologie - verkenning, landgebruik: braak, vondstzichtbaarheid: slecht, provincie: Zuid-Holland, gemeente: Bodegraven, plaatsnaam: Bodegraven, opdrachtgever: Gemeente Bodegraven, uitvoerder: RAAP West

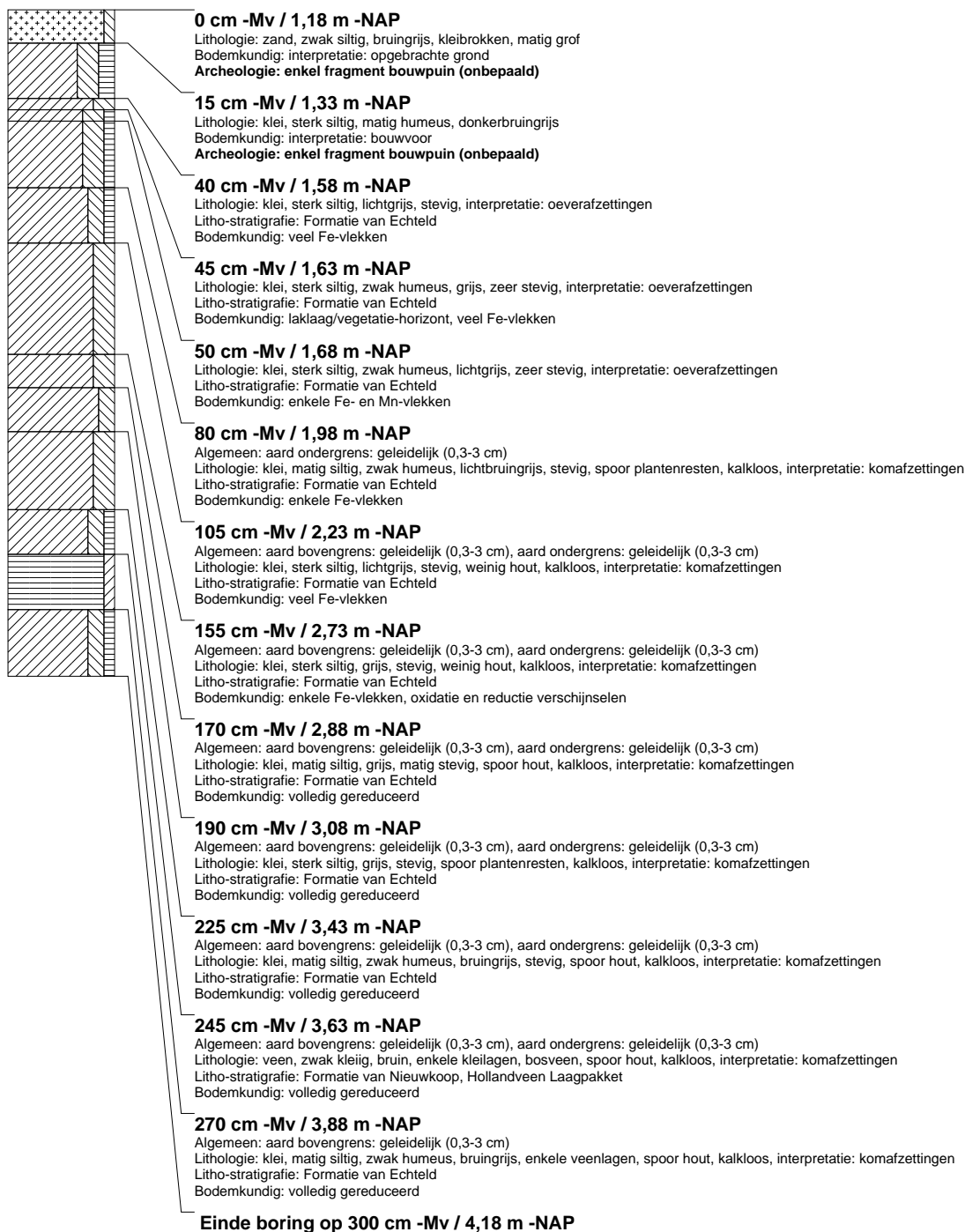

boring: BOWE-31

beschrijver: LT/JVE, datum: 26-1-2012, X: 112.270,16, Y: 454.510,03, precisie locatie: 1 cm, coördinaatsysteem: Rijksdriehoeksmeting, kaartblad: 31D, hoogte: -1,17, precisie hoogte: 1 cm, referentievlak: Normaal Amsterdams Peil, methode hoogtebepaling: GPS, boortype: Edelman-7 en guts-3 cm, doel boring: archeologie - verkenning, landgebruik: braak, vondstzichtbaarheid: slecht, provincie: Zuid-Holland, gemeente: Bodegraven, plaatsnaam: Bodegraven, opdrachtgever: Gemeente Bodegraven, uitvoerder: RAAP West

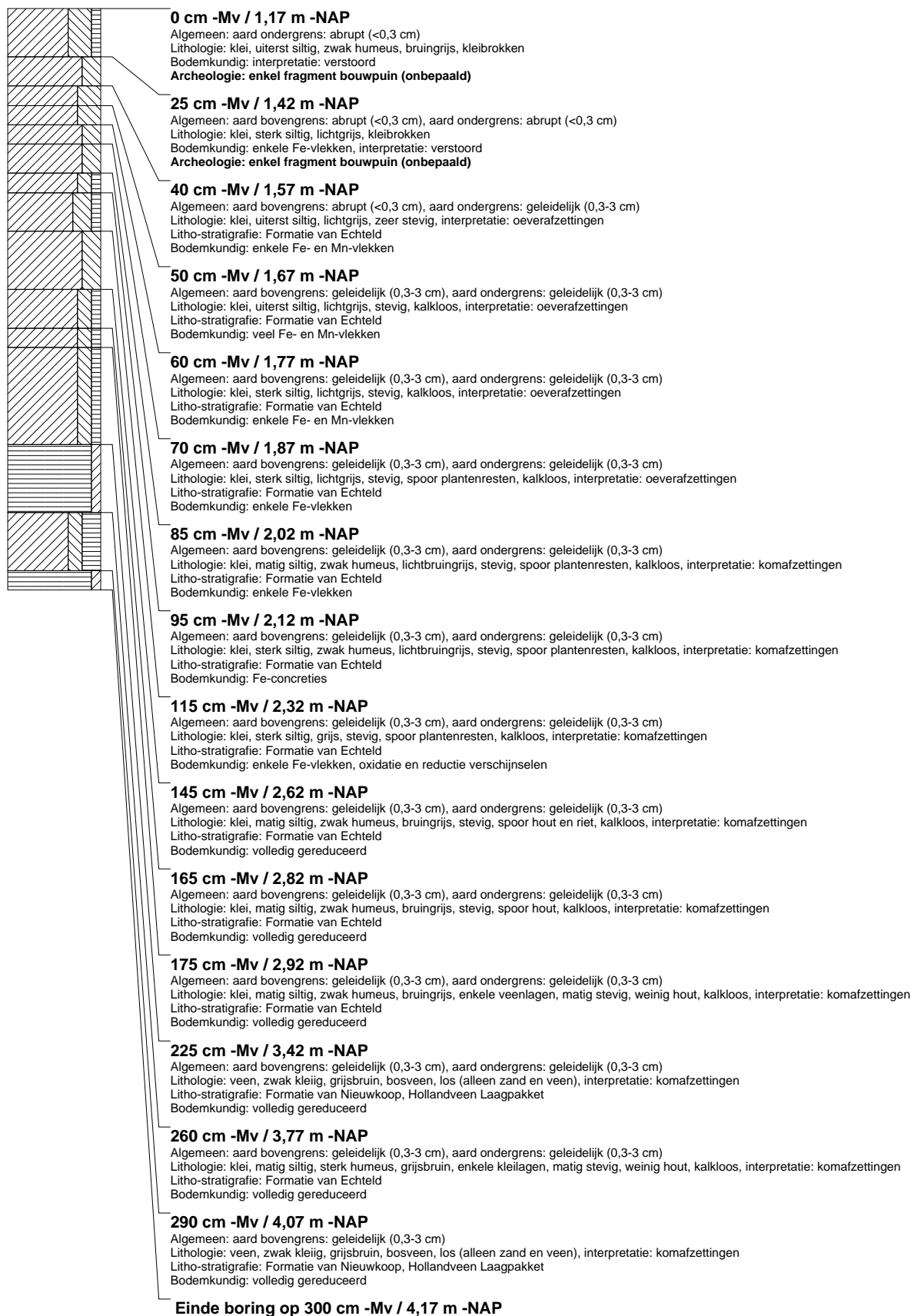

boring: BOWE-32

beschrijver: LT/JVE, datum: 26-1-2012, X: 112.267,47, Y: 454.495,24, precisie locatie: 1 cm, coördinaatsysteem: Rijksdriehoeksmeting, kaartblad: 31D, hoogte: -1,11, precisie hoogte: 1 cm, referentievlak: Normaal Amsterdams Peil, methode hoogtebepaling: GPS, boortype: Edelman-7 en guts-3 cm, doel boring: archeologie - verkenning, landgebruik: braak, vondstzichtbaarheid: slecht, provincie: Zuid-Holland, gemeente: Bodegraven, plaatsnaam: Bodegraven, opdrachtgever: Gemeente Bodegraven, uitvoerder: RAAP West

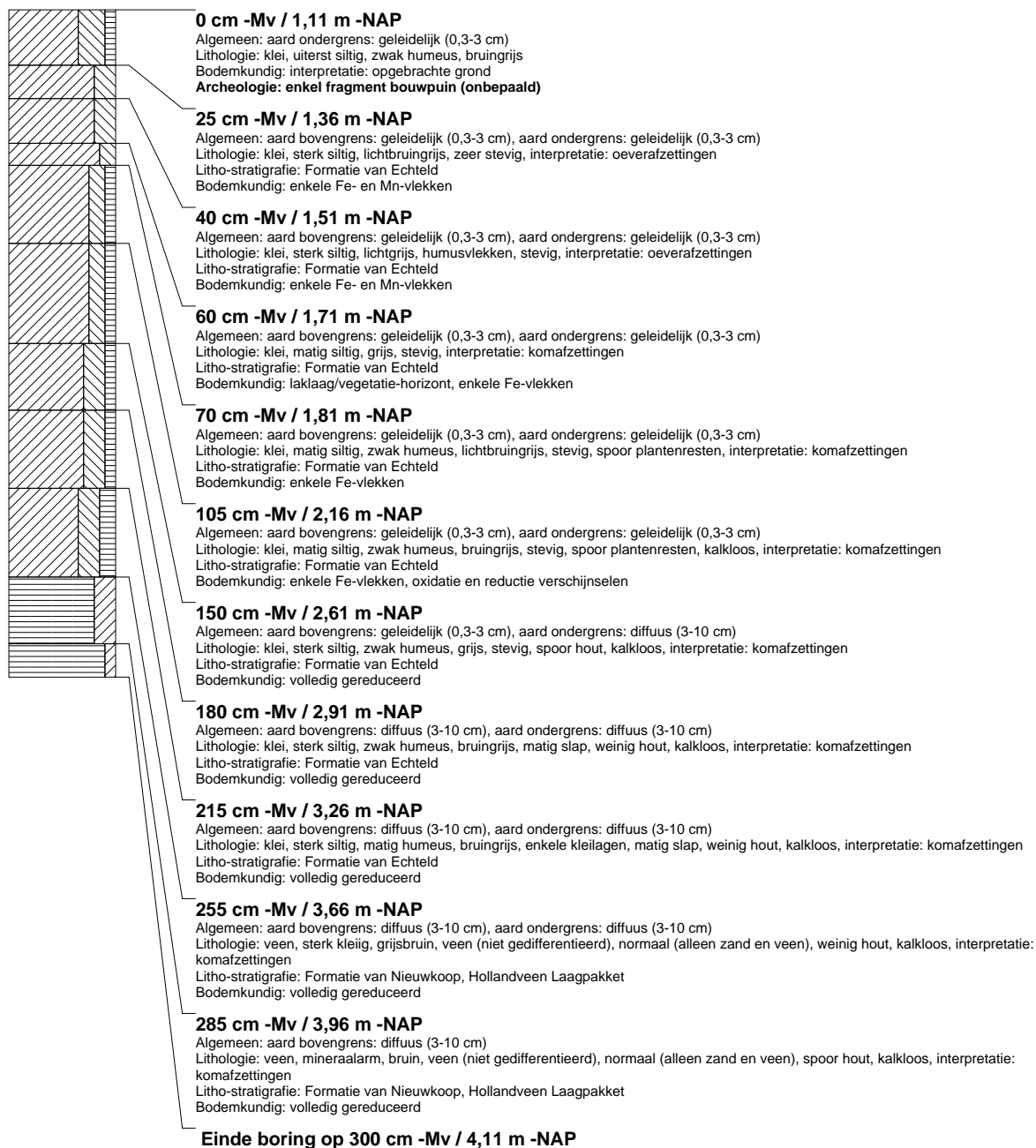

boring: BOWE-33

beschrijver: LT/JVE, datum: 26-1-2012, X: 112.270,71, Y: 454.478,96, precisie locatie: 1 cm, coördinaatsysteem: Rijksdriehoeksmeting, kaartblad: 31D, hoogte: -1,18, precisie hoogte: 1 cm, referentievlak: Normaal Amsterdams Peil, methode hoogtebepaling: GPS, boortype: Edelman-7 en guts-3 cm, doel boring: archeologie - verkenning, landgebruik: braak, vondstzichtbaarheid: slecht, provincie: Zuid-Holland, gemeente: Bodegraven, plaatsnaam: Bodegraven, opdrachtgever: Gemeente Bodegraven, uitvoerder: RAAP West

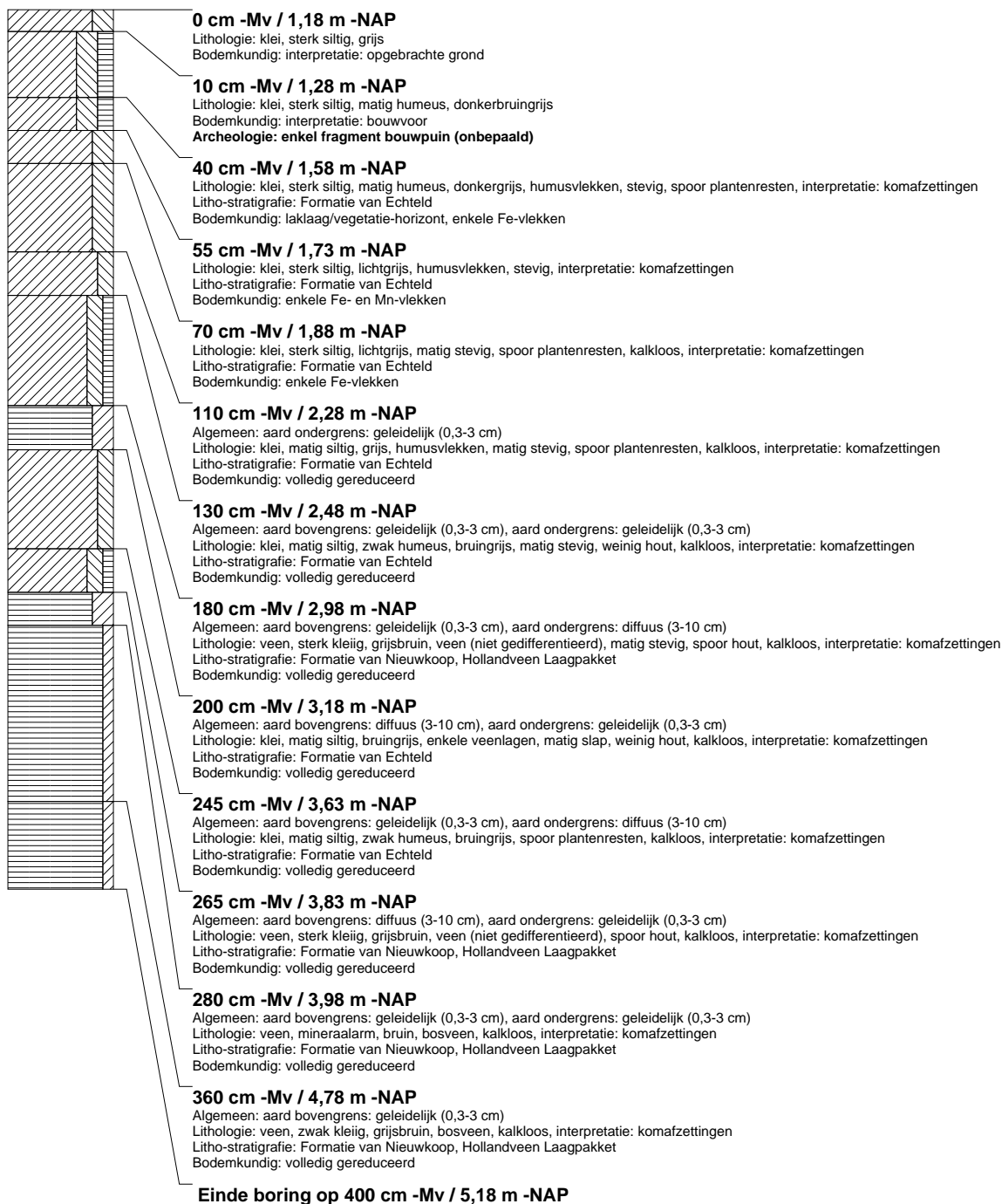

boring: BOWE-34

beschrijver: LT/JVE, datum: 26-1-2012, X: 112.262.31, Y: 454.465.74, precisie locatie: 1 cm, coördinaatsysteem: Rijksdriehoeksmeting, kaartblad: 31D, hoogte: -1,15, precisie hoogte: 1 cm, referentievlak: Normaal Amsterdams Peil, methode hoogtebepaling: GPS, boortype: Edelman-7 en guts-3 cm, doel boring: archeologie - verkenning, landgebruik: braak, vondstzichtbaarheid: slecht, provincie: Zuid-Holland, gemeente: Bodegraven, plaatsnaam: Bodegraven, opdrachtgever: Gemeente Bodegraven, uitvoerder: RAAP West

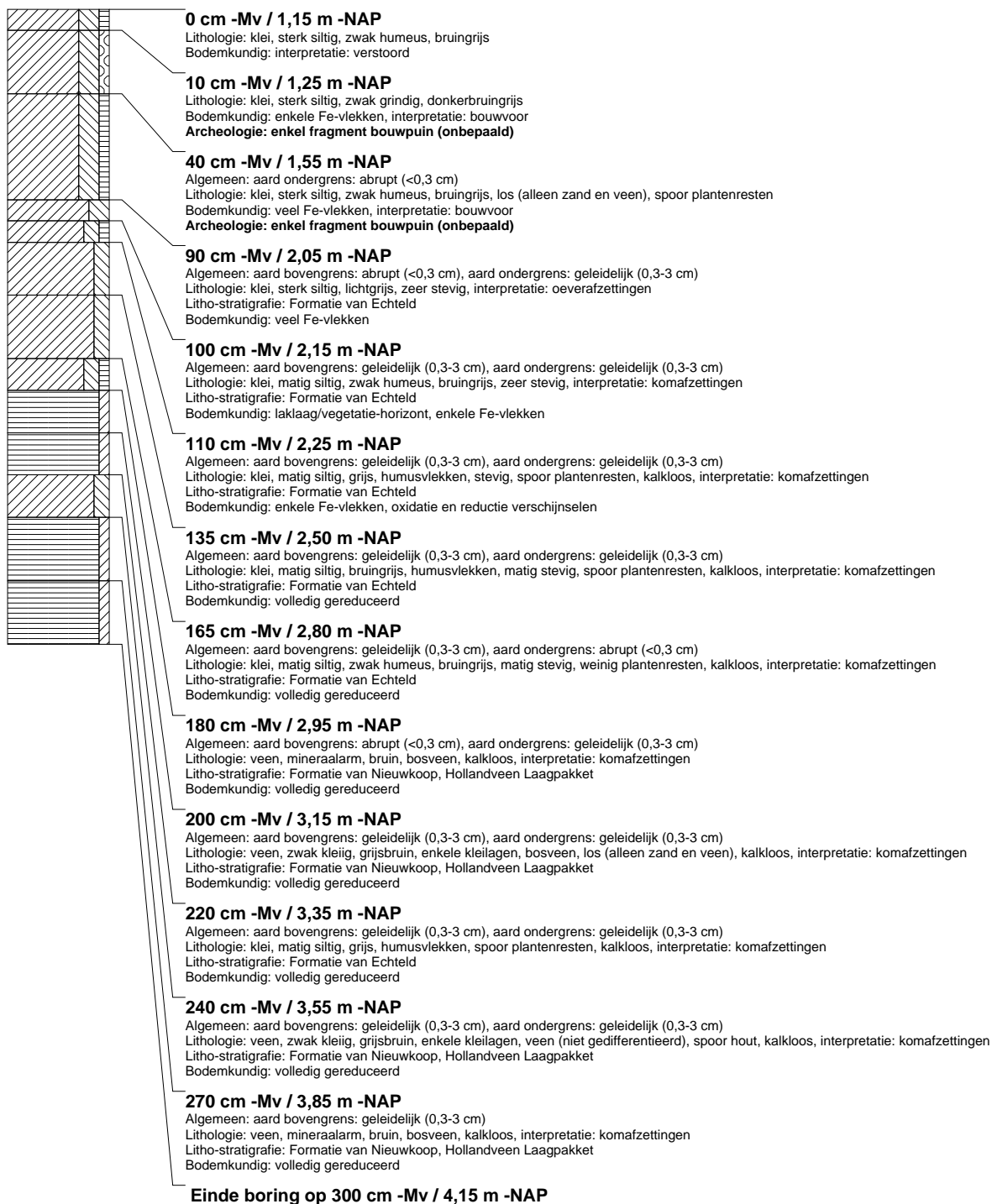

boring: BOWE-35

beschrijver: LT/JVE, datum: 26-1-2012, X: 112.259,54, Y: 454.450,93, precisie locatie: 1 cm, coördinaatsysteem: Rijksdriehoeksmeting, kaartblad: 31D, hoogte: -1,17, precisie hoogte: 1 cm, referentievlak: Normaal Amsterdams Peil, methode hoogtebepaling: GPS, boortype: Edelman-7 en guts-3 cm, doel boring: archeologie - verkenning, landgebruik: braak, vondstzichtbaarheid: slecht, provincie: Zuid-Holland, gemeente: Bodegraven, plaatsnaam: Bodegraven, opdrachtgever: Gemeente Bodegraven, uitvoerder: RAAP West

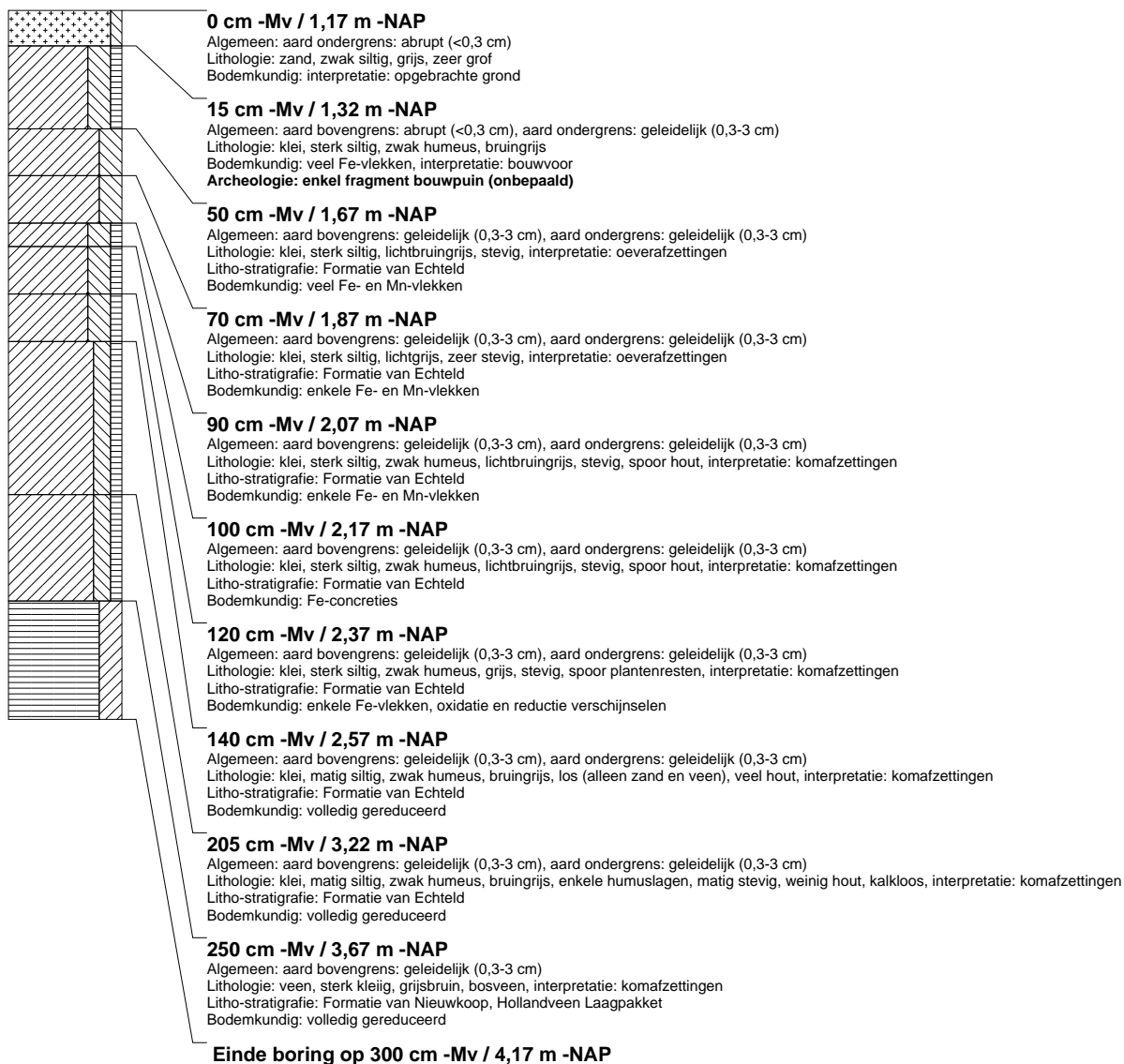

boring: BOWE-36

beschrijver: LT/JVE, datum: 26-1-2012, X: 112.257,00, Y: 454.436,13, precisie locatie: 1 cm, coördinaatsysteem: Rijksdriehoeksmeting, kaartblad: 31D, hoogte: -1,12, precisie hoogte: 1 cm, referentievlak: Normaal Amsterdams Peil, methode hoogtebepaling: GPS, boortype: Edelman-7 en guts-3 cm, doel boring: archeologie - verkenning, landgebruik: braak, vondstzichtbaarheid: geen, provincie: Zuid-Holland, gemeente: Bodegraven, plaatsnaam: Bodegraven, opdrachtgever: Gemeente Bodegraven, uitvoerder: RAAP West

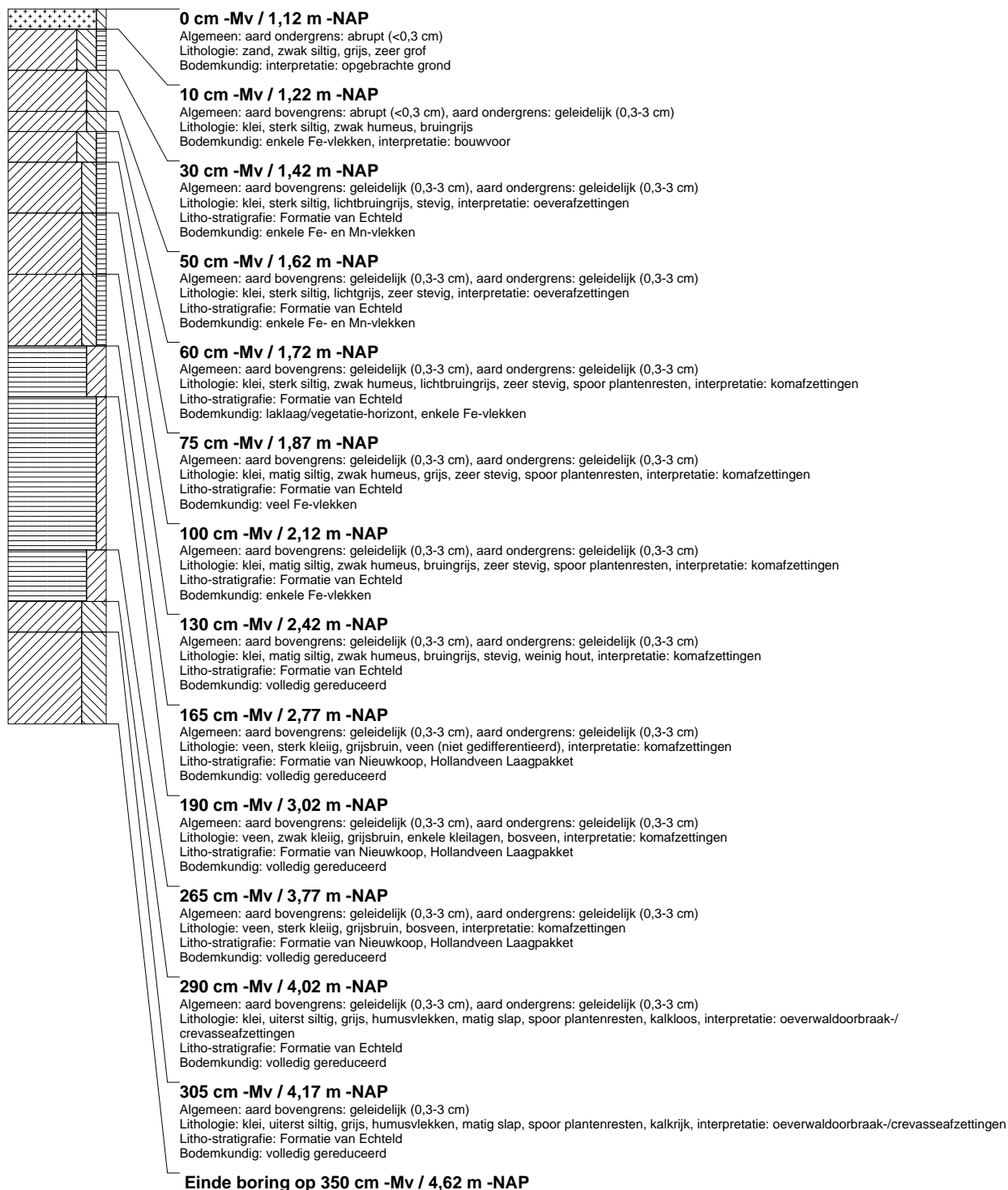

boring: BOWE-37

beschrijver: LT/JVE, datum: 26-1-2012, X: 112.254,34, Y: 454.421,46, precisie locatie: 1 cm, coördinaatsysteem: Rijksdriehoeksmeting, kaartblad: 31D, hoogte: -1,10, precisie hoogte: 1 cm, referentievlak: Normaal Amsterdams Peil, methode hoogtebepaling: GPS, boortype: Edelman-7 en guts-3 cm, doel boring: archeologie - verkenning, landgebruik: braak, vondstzichtbaarheid: geen, provincie: Zuid-Holland, gemeente: Bodegraven, plaatsnaam: Bodegraven, opdrachtgever: Gemeente Bodegraven, uitvoerder: RAAP West

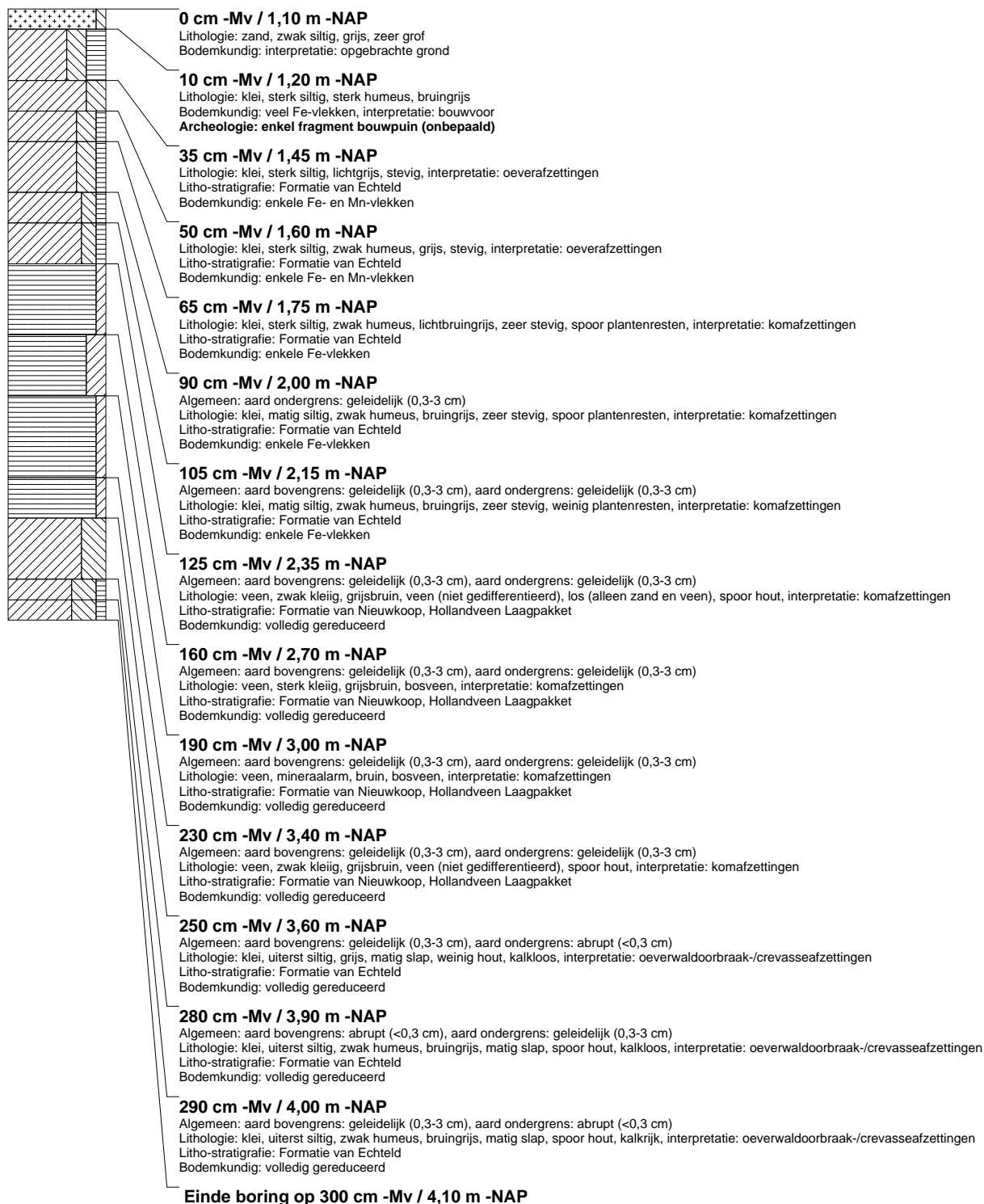

boring: BOWE-38

beschrijver: LT/JVE, datum: 26-1-2012, X: 112.251,77, Y: 454.406,59, precisie locatie: 1 cm, coördinaatsysteem: Rijksdriehoeksmeting, kaartblad: 31D, hoogte: -0,98, precisie hoogte: 1 cm, referentievlak: Normaal Amsterdams Peil, methode hoogtebepaling: GPS, boortype: Edelman-7 en guts-3 cm, doel boring: archeologie - verkenning, landgebruik: braak, vondstzichtbaarheid: geen, provincie: Zuid-Holland, gemeente: Bodegraven, plaatsnaam: Bodegraven, opdrachtgever: Gemeente Bodegraven, uitvoerder: RAAP West

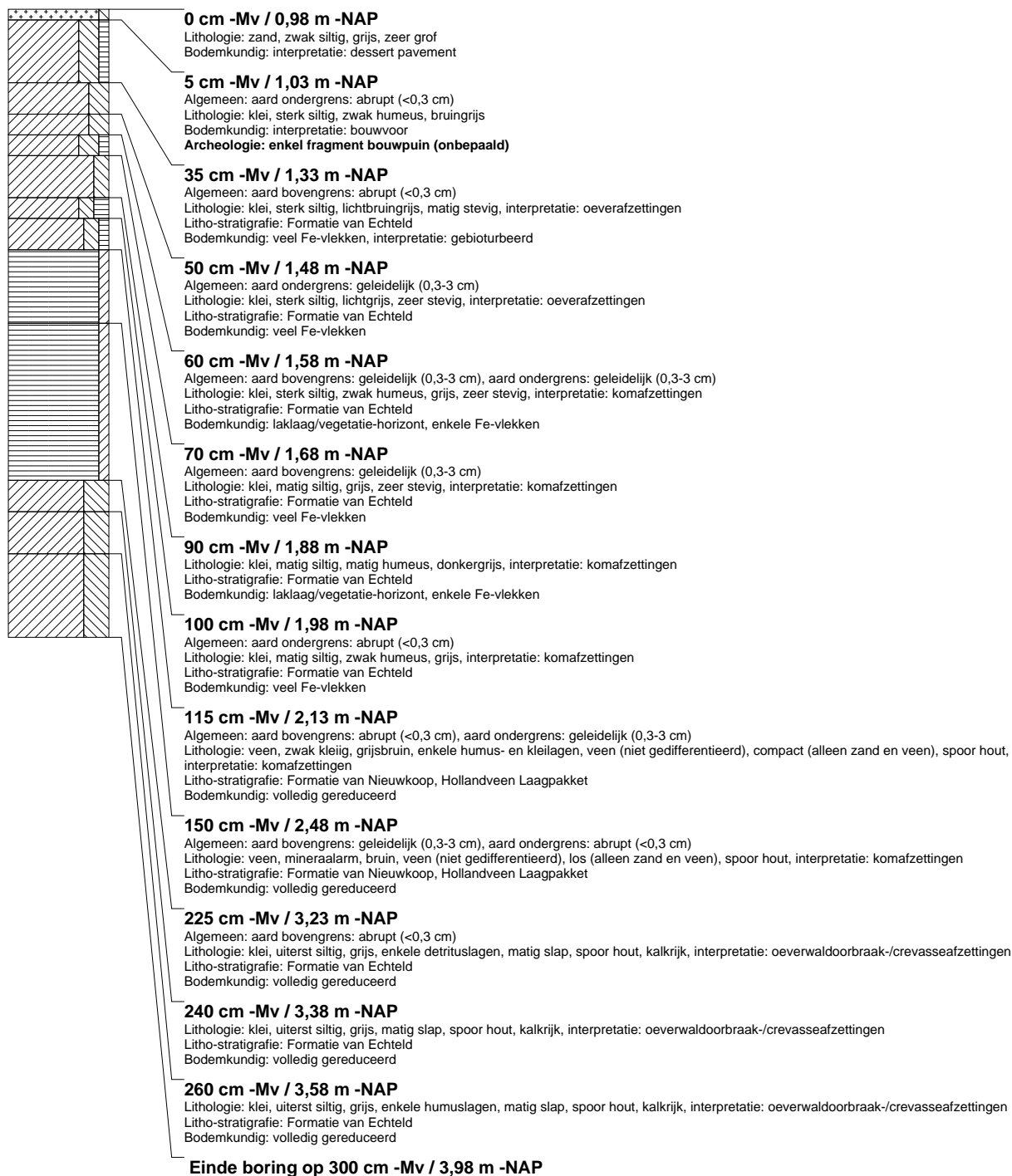

boring: BOWE-39

beschrijver: LT/JVE, datum: 26-1-2012, X: 112.249,07, Y: 454.391,89, precisie locatie: 1 cm, coördinaatsysteem: Rijksdriehoeksmeting, kaartblad: 31D, hoogte: -1,12, precisie hoogte: 1 cm, referentievlak: Normaal Amsterdams Peil, methode hoogtebepaling: GPS, boortype: Edelman-7 en guts-3 cm, doel boring: archeologie - verkenning, landgebruik: braak, vondstzichtbaarheid: geen, provincie: Zuid-Holland, gemeente: Bodegraven, plaatsnaam: Bodegraven, opdrachtgever: Gemeente Bodegraven, uitvoerder: RAAP West

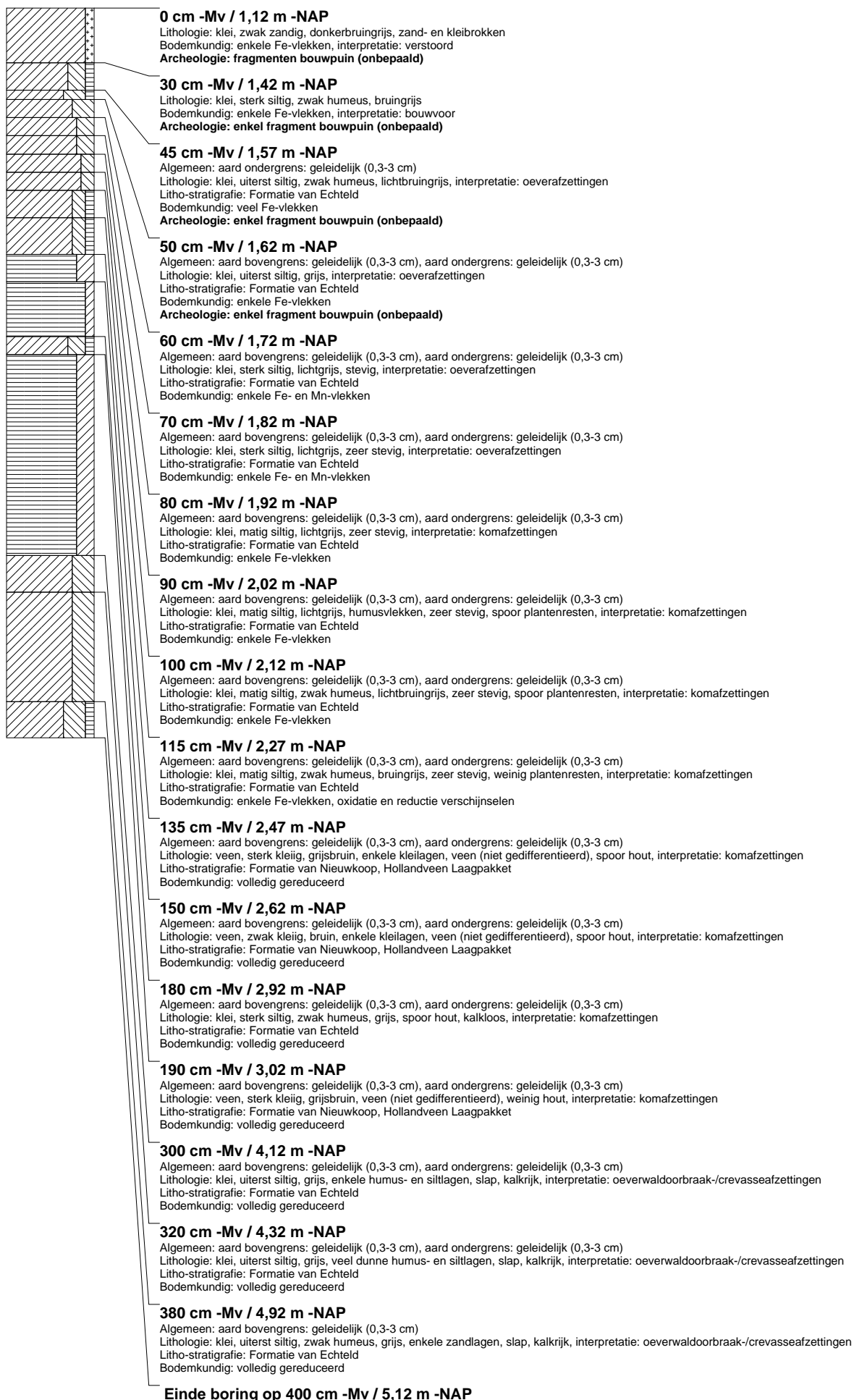

boring: BOWE-40

beschrijver: LT/JVE, datum: 26-1-2012, X: 112.246,10, Y: 454.369,88, precisie locatie: 1 cm, coördinaatsysteem: Rijksdriehoeksmeting, kaartblad: 31D, hoogte: -1,16, precisie hoogte: 1 cm, referentievlak: Normaal Amsterdams Peil, methode hoogtebepaling: GPS, boortype: Edelman-7 en guts-3 cm, doel boring: archeologie - verkenning, landgebruik: braak, vondstzichtbaarheid: geen, provincie: Zuid-Holland, gemeente: Bodegraven, plaatsnaam: Bodegraven, opdrachtgever: Gemeente Bodegraven, uitvoerder: RAAP West

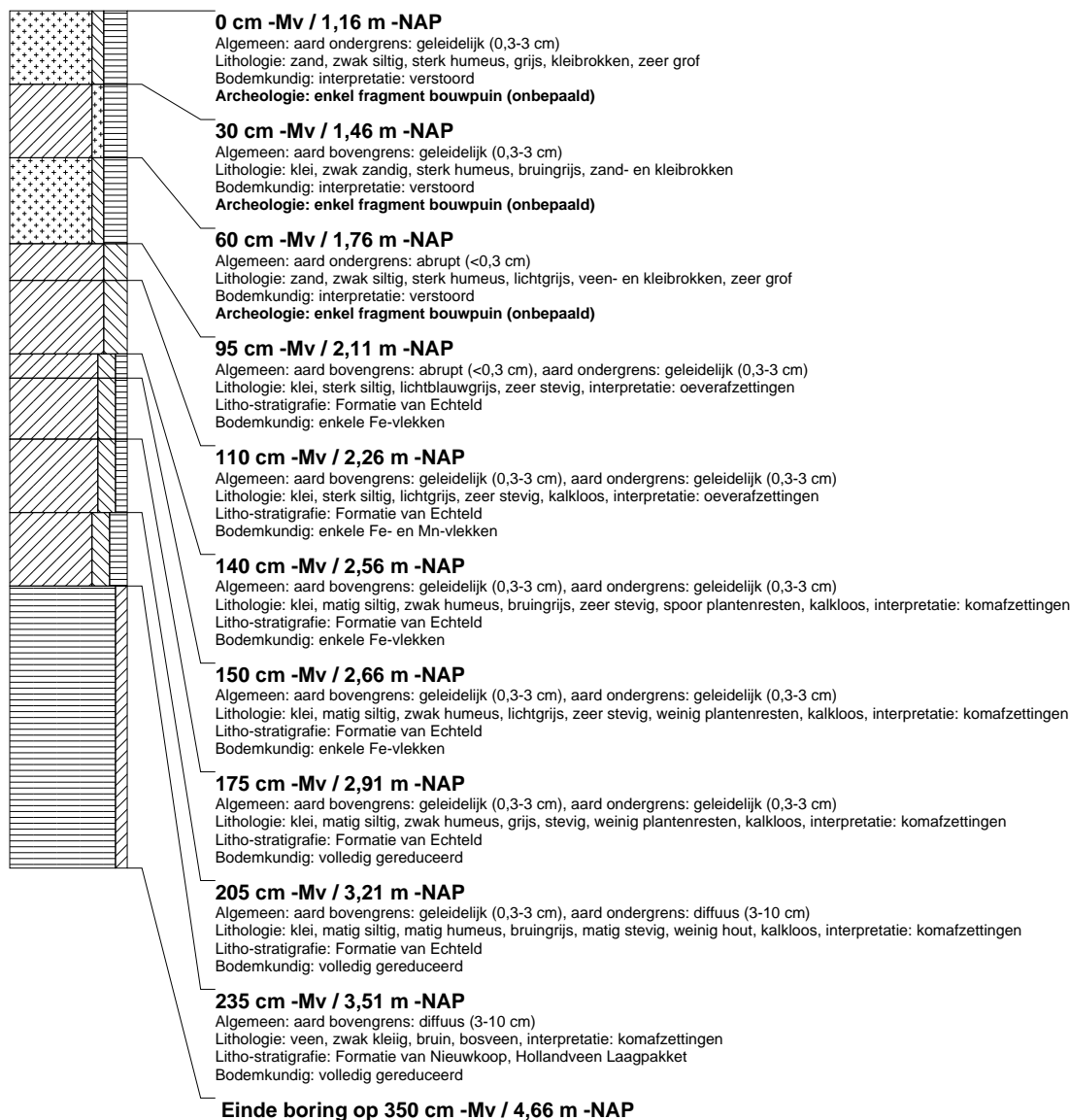

boring: BOWE-42

beschrijver: LT/JVE, datum: 26-1-2012, X: 112.202.43, Y: 454.575.66, precisie locatie: 1 cm, coördinaatsysteem: Rijksdriehoeksmeting, kaartblad: 31D, hoogte: -1,19, precisie hoogte: 1 cm, referentievlak: Normaal Amsterdams Peil, methode hoogtebepaling: GPS, boortype: Edelman-7 en guts-3 cm, doel boring: archeologie - verkenning, landgebruik: braak, vondstzichtbaarheid: geen, provincie: Zuid-Holland, gemeente: Bodegraven, plaatsnaam: Bodegraven, opdrachtgever: Gemeente Bodegraven, uitvoerder: RAAP West

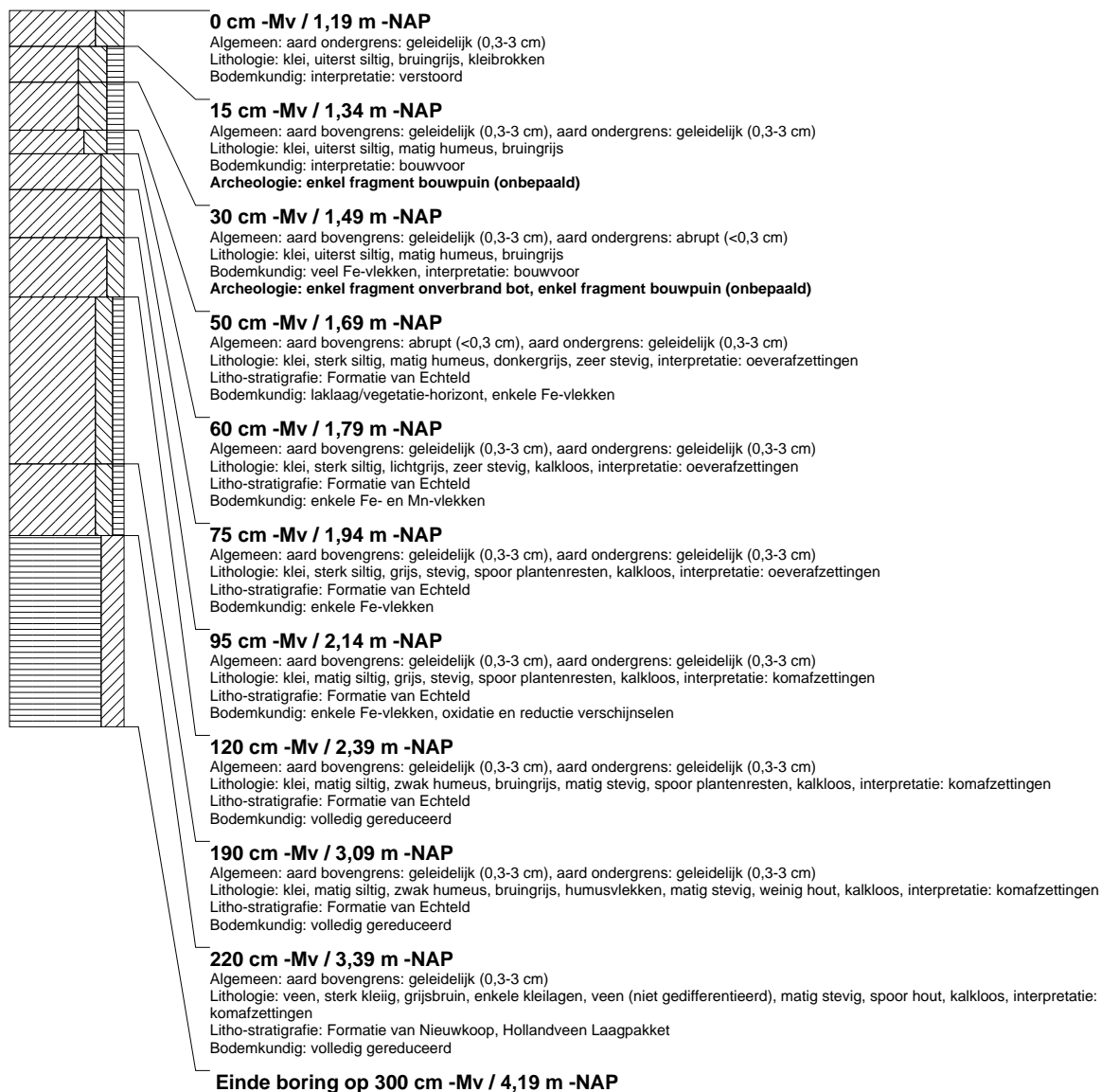

boring: BOWE-43

beschrijver: LT/JVE, datum: 26-1-2012, X: 112.199,90, Y: 454.560,50, precisie locatie: 1 cm, coördinaatsysteem: Rijksdriehoeksmeting, kaartblad: 31D, hoogte: -1,21, precisie hoogte: 1 cm, referentievlak: Normaal Amsterdams Peil, methode hoogtebepaling: GPS, boortype: Edelman-7 en guts-3 cm, doel boring: archeologie - verkenning, landgebruik: braak, vondstzichtbaarheid: geen, provincie: Zuid-Holland, gemeente: Bodegraven, plaatsnaam: Bodegraven, opdrachtgever: Gemeente Bodegraven, uitvoerder: RAAP West

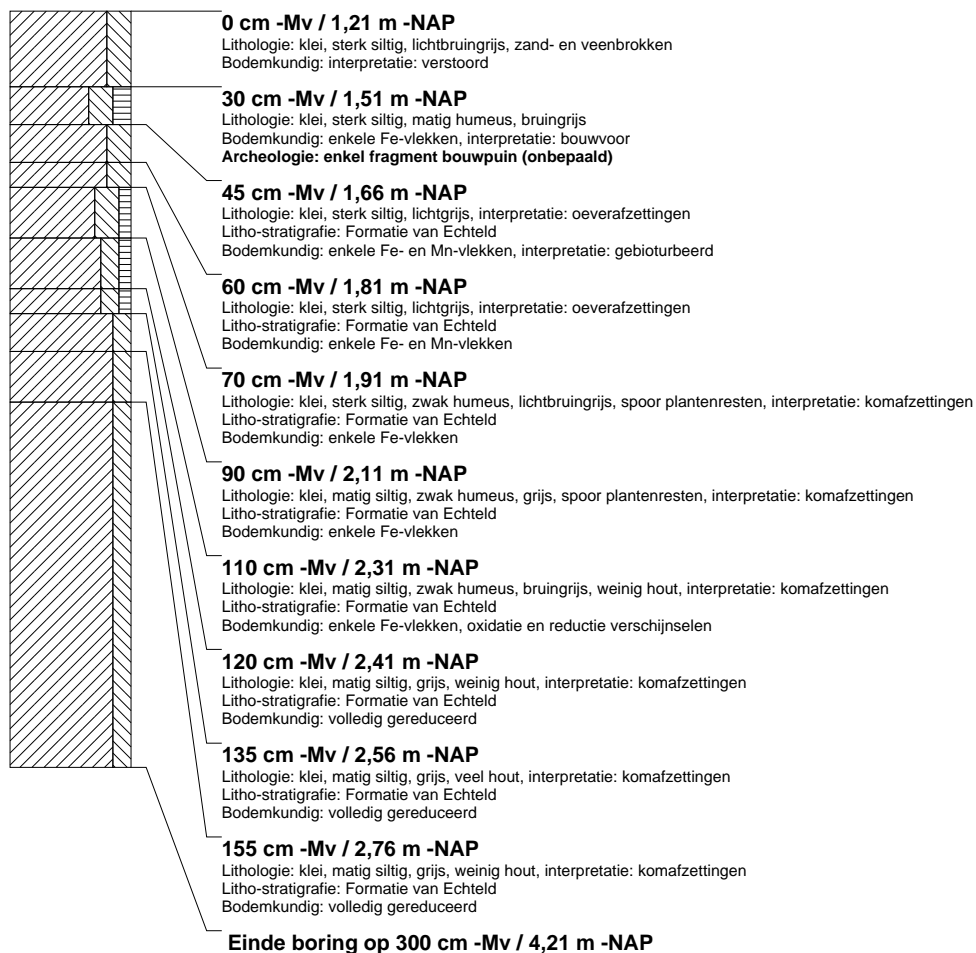

boring: BOWE-44

beschrijver: LT/JVE, datum: 26-1-2012, X: 112.197,18, Y: 454.545,81, precisie locatie: 1 cm, coördinaatsysteem: Rijksdriehoeksmeting, kaartblad: 31D, hoogte: -1,23, precisie hoogte: 1 cm, referentievlak: Normaal Amsterdams Peil, methode hoogtebepaling: GPS, boortype: Edelman-7 en guts-3 cm, doel boring: archeologie - verkenning, landgebruik: braak, vondstzichtbaarheid: geen, provincie: Zuid-Holland, gemeente: Bodegraven, plaatsnaam: Bodegraven, opdrachtgever: Gemeente Bodegraven, uitvoerder: RAAP West



boring: BOWE-45

beschrijver: LT/JVE, datum: 26-1-2012, X: 112.194,68, Y: 454.531,01, precisie locatie: 1 cm, coördinaatsysteem: Rijksdriehoeksmeting, kaartblad: 31D, hoogte: -1,20, precisie hoogte: 1 cm, referentievlak: Normaal Amsterdams Peil, methode hoogtebepaling: GPS, boortype: Edelman-7 en guts-3 cm, doel boring: archeologie - verkenning, landgebruik: braak, vondstzichtbaarheid: geen, provincie: Zuid-Holland, gemeente: Bodegraven, plaatsnaam: Bodegraven, opdrachtgever: Gemeente Bodegraven, uitvoerder: RAAP West

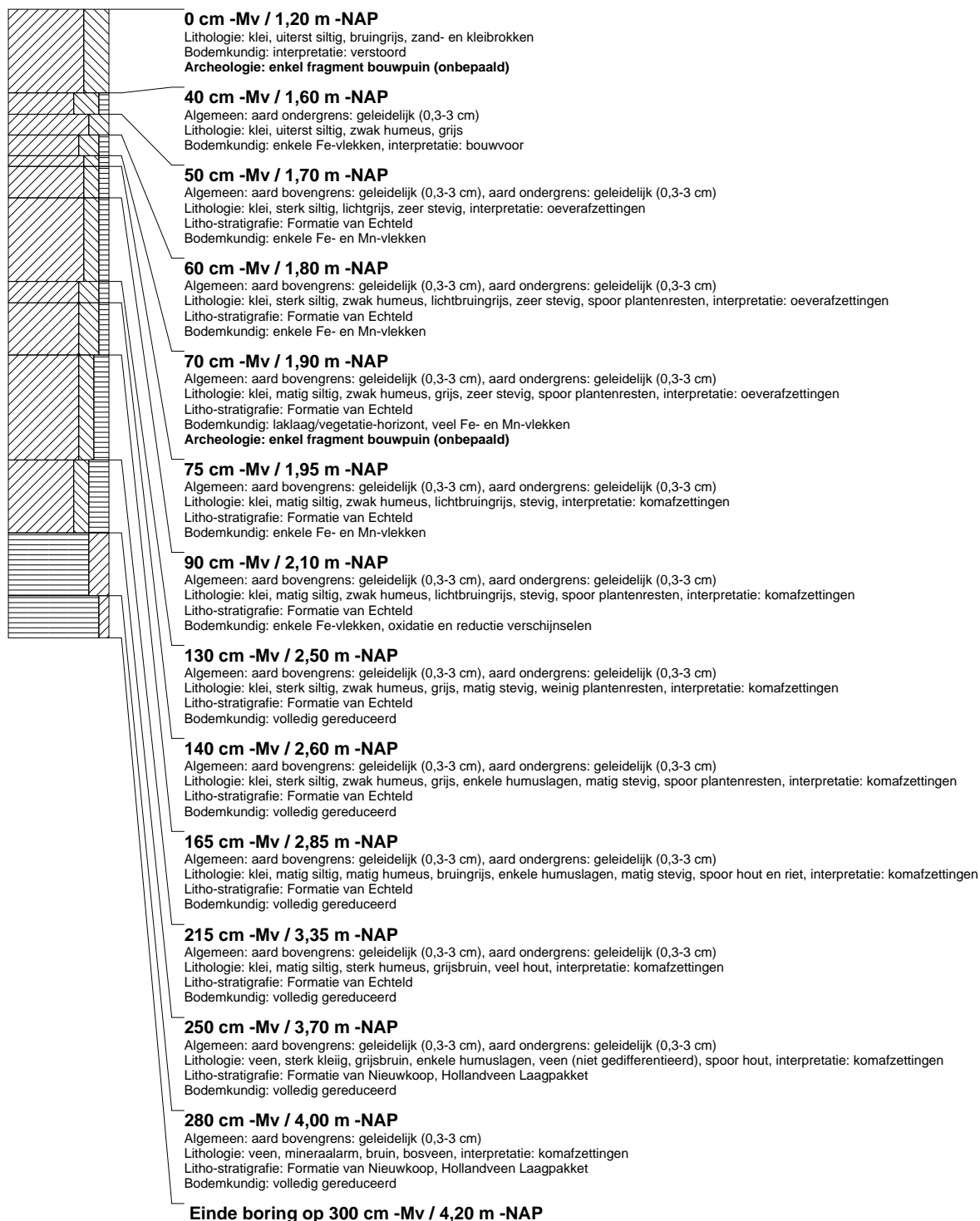

boring: BOWE-46

beschrijver: LT/JVE, datum: 26-1-2012, X: 112.191,97, Y: 454.516,20, precisie locatie: 1 cm, coördinaatsysteem: Rijksdriehoeksmeting, kaartblad: 31D, hoogte: -1,19, precisie hoogte: 1 cm, referentievlak: Normaal Amsterdams Peil, methode hoogtebepaling: GPS, boortype: Edelman-7 en guts-3 cm, doel boring: archeologie - verkenning, landgebruik: braak, vondstzichtbaarheid: geen, provincie: Zuid-Holland, gemeente: Bodegraven, plaatsnaam: Bodegraven, opdrachtgever: Gemeente Bodegraven, uitvoerder: RAAP West

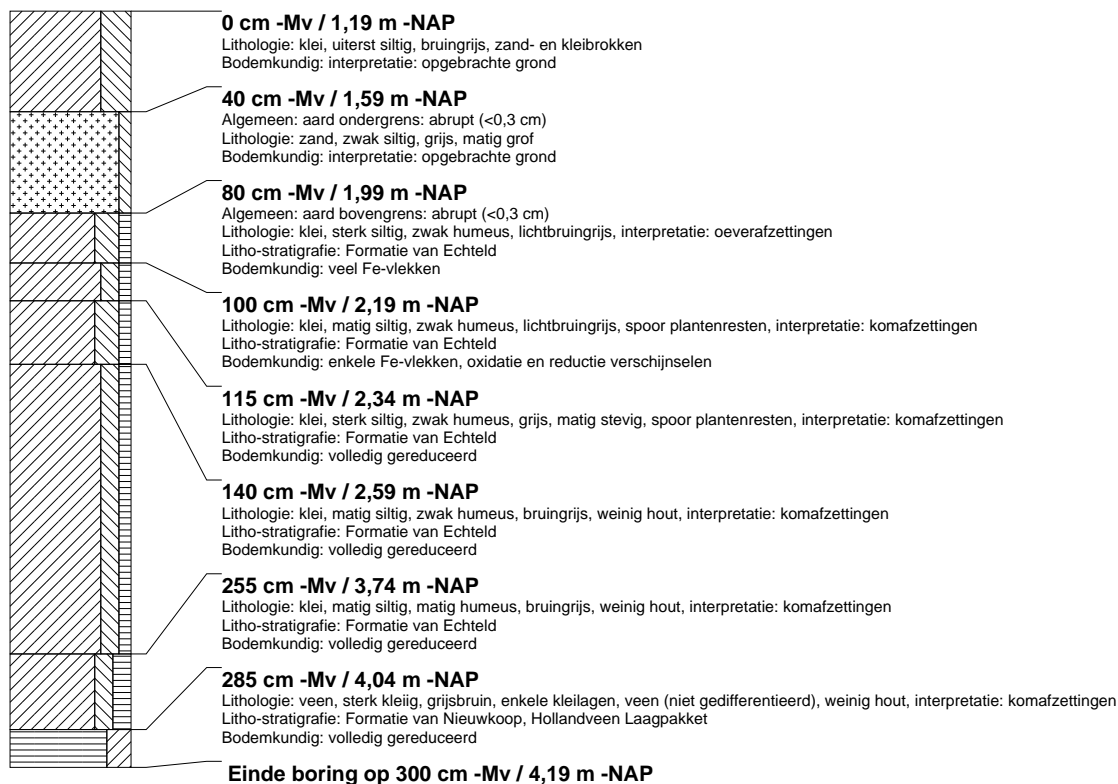

boring: BOWE-47

beschrijver: LT/JVE, datum: 26-1-2012, X: 112.189.39, Y: 454.501.57, precisie locatie: 1 cm, coördinaatsysteem: Rijksdriehoeksmeting, kaartblad: 31D, hoogte: -1,13, precisie hoogte: 1 cm, referentievlak: Normaal Amsterdams Peil, methode hoogtebepaling: GPS, boortype: Edelman-7 en guts-3 cm, doel boring: archeologie - verkenning, landgebruik: braak, vondstzichtbaarheid: geen, provincie: Zuid-Holland, gemeente: Bodegraven, plaatsnaam: Bodegraven, opdrachtgever: Gemeente Bodegraven, uitvoerder: RAAP West

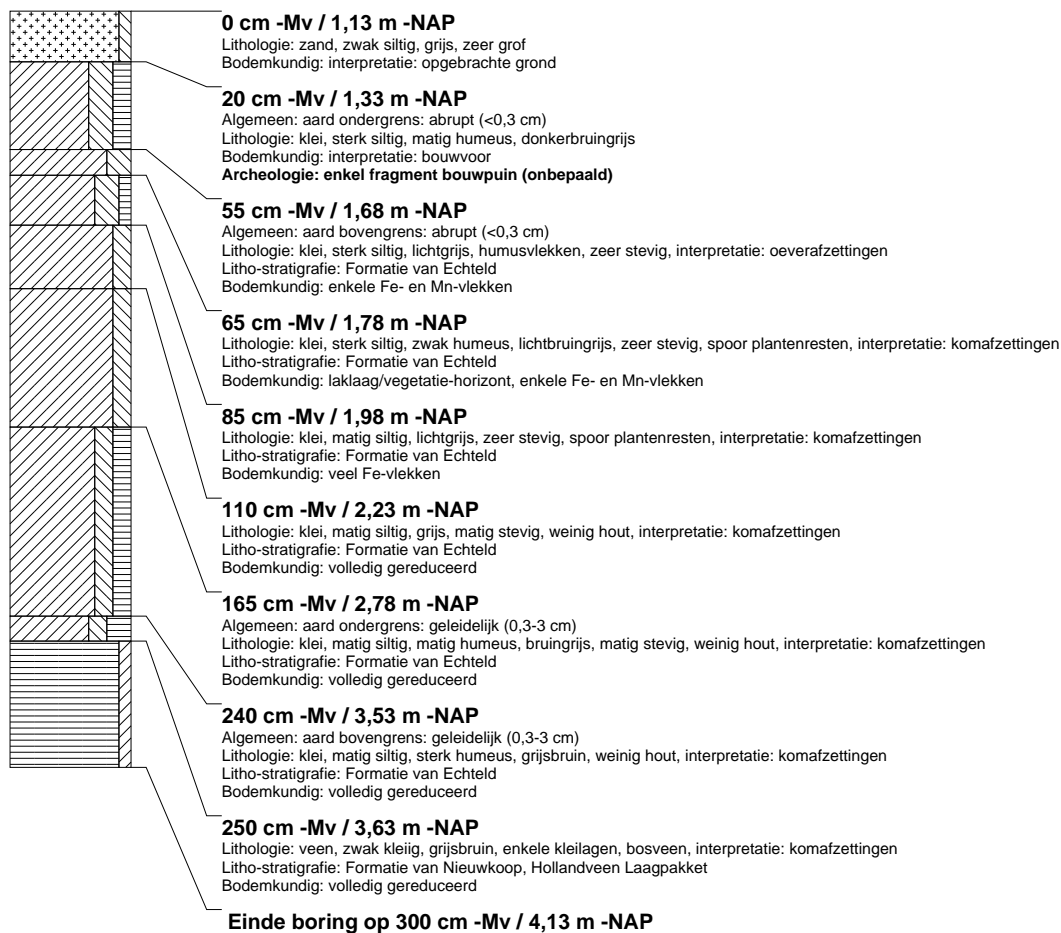

boring: BOWE-48

beschrijver: LT/JVE, datum: 27-1-2012, X: 112.186,71, Y: 454.486,63, precisie locatie: 1 cm, coördinaatsysteem: Rijksdriehoeksmeting, kaartblad: 31D, hoogte: -1,18, precisie hoogte: 1 cm, referentievlak: Normaal Amsterdams Peil, methode hoogtebepaling: GPS, boortype: Edelman-7 en guts-3 cm, doel boring: archeologie - verkenning, landgebruik: braak, vondstzichtbaarheid: slecht, provincie: Zuid-Holland, gemeente: Bodegraven, plaatsnaam: Bodegraven, opdrachtgever: Gemeente Bodegraven, uitvoerder: RAAP West

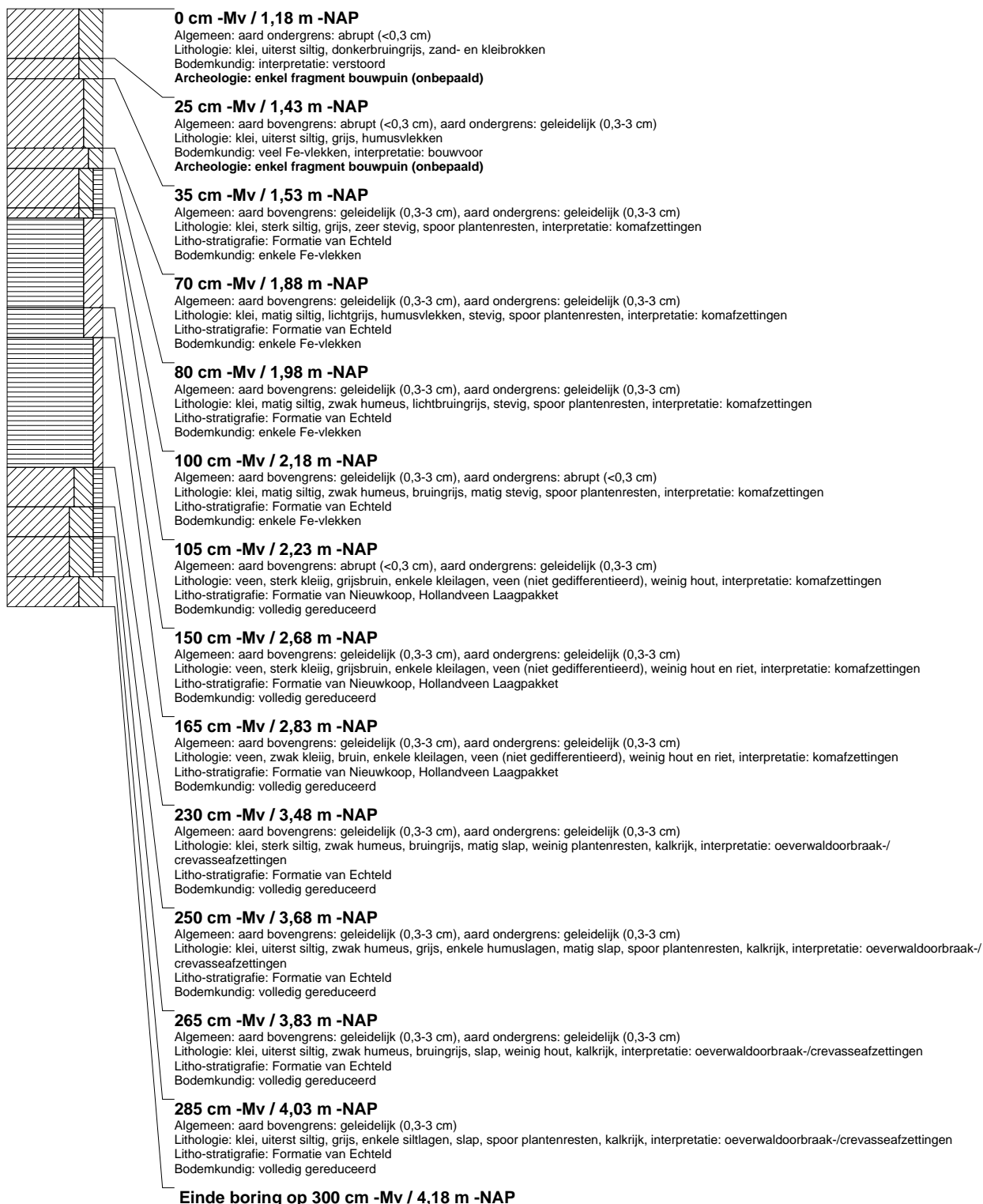

boring: BOWE-49

beschrijver: LT/JVE, datum: 27-1-2012, X: 112.184,14, Y: 454.471,96, precisie locatie: 1 cm, coördinaatsysteem: Rijksdriehoeksmeting, kaartblad: 31D, hoogte: -1,16, precisie hoogte: 1 cm, referentievlak: Normaal Amsterdams Peil, methode hoogtebepaling: GPS, boortype: Edelman-7 en guts-3 cm, doel boring: archeologie - verkenning, landgebruik: braak, vondstzichtbaarheid: slecht, provincie: Zuid-Holland, gemeente: Bodegraven, plaatsnaam: Bodegraven, opdrachtgever: Gemeente Bodegraven, uitvoerder: RAAP West

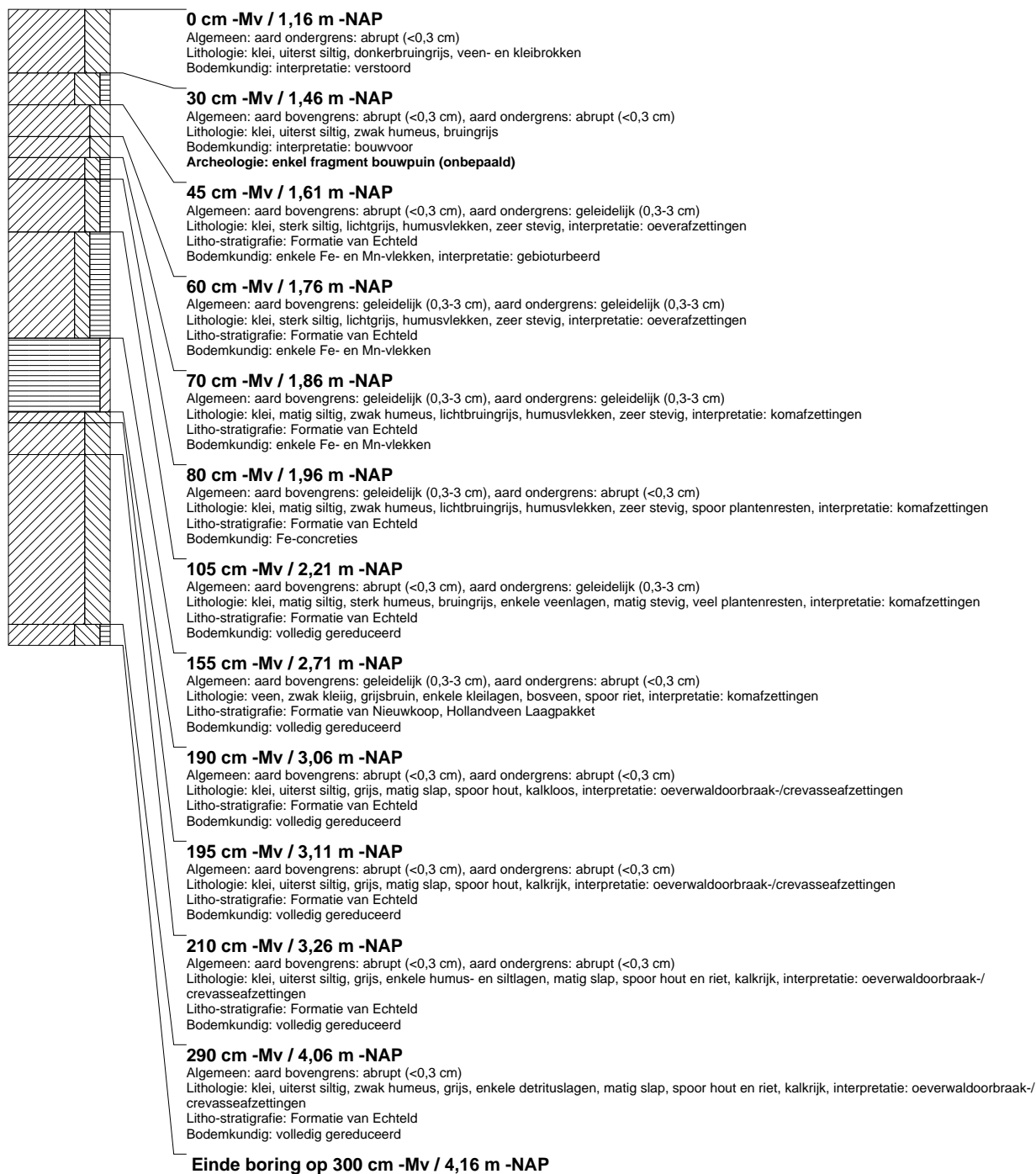

boring: BOWE-50

beschrijver: LT/JVE, datum: 27-1-2012, X: 112.181,48, Y: 454.457,11, precisie locatie: 1 cm, coördinaatsysteem: Rijksdriehoeksmeting, kaartblad: 31D, hoogte: -1,11, precisie hoogte: 1 cm, referentievlak: Normaal Amsterdams Peil, methode hoogtebepaling: GPS, boortype: Edelman-7 en guts-3 cm, doel boring: archeologie - verkenning, landgebruik: braak, vondstzichtbaarheid: slecht, provincie: Zuid-Holland, gemeente: Bodegraven, plaatsnaam: Bodegraven, opdrachtgever: Gemeente Bodegraven, uitvoerder: RAAP West

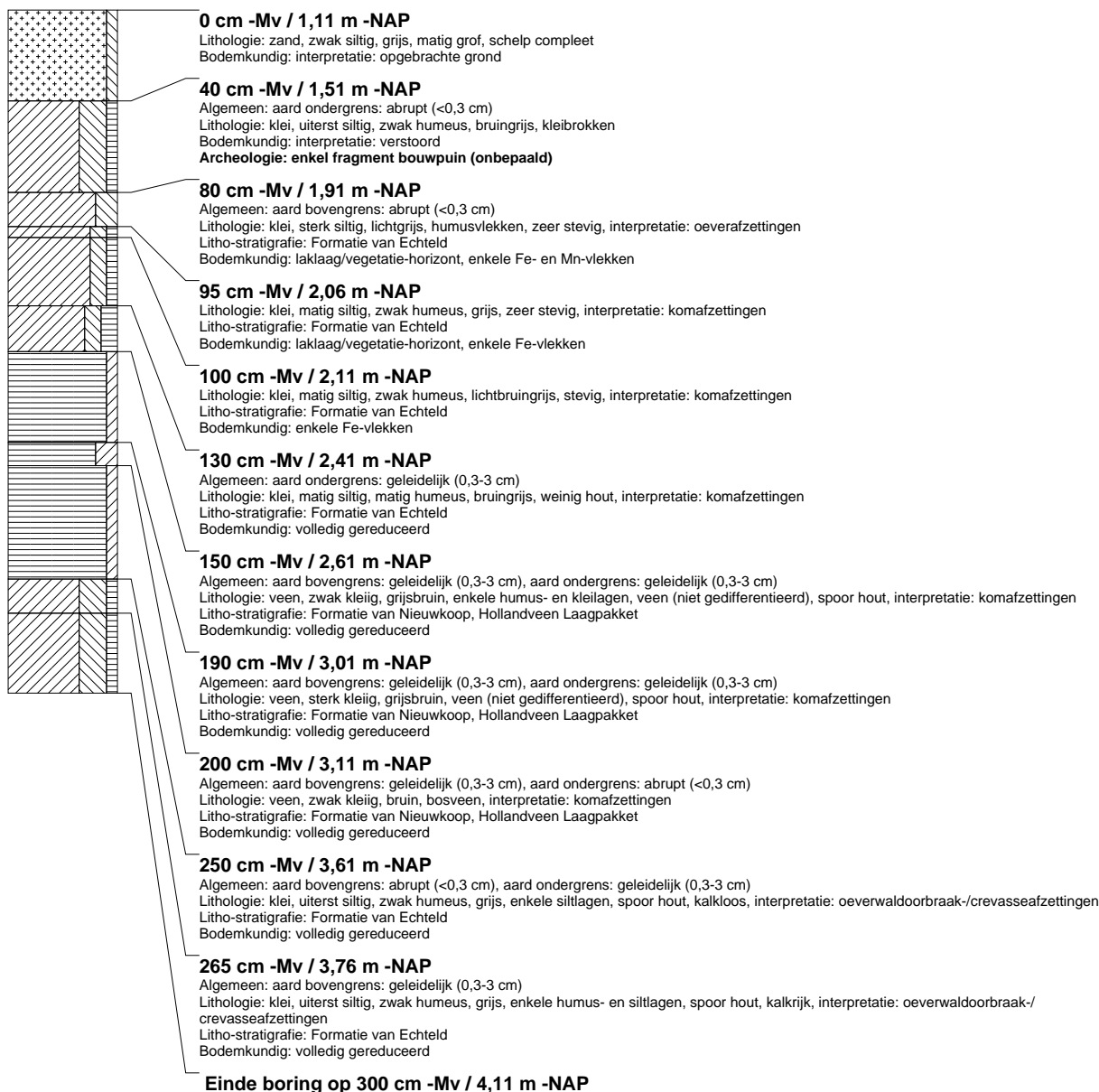

boring: BOWE-51

beschrijver: LT/JVE, datum: 27-1-2012, X: 112.178,51, Y: 454.442,49, precisie locatie: 1 cm, coördinaatsysteem: Rijksdriehoeksmeting, kaartblad: 31D, hoogte: -1,12, precisie hoogte: 1 cm, referentievlak: Normaal Amsterdams Peil, methode hoogtebepaling: GPS, boortype: Edelman-7 en guts-3 cm, doel boring: archeologie - verkenning, landgebruik: braak, vondstzichtbaarheid: slecht, provincie: Zuid-Holland, gemeente: Bodegraven, plaatsnaam: Bodegraven, opdrachtgever: Gemeente Bodegraven, uitvoerder: RAAP West

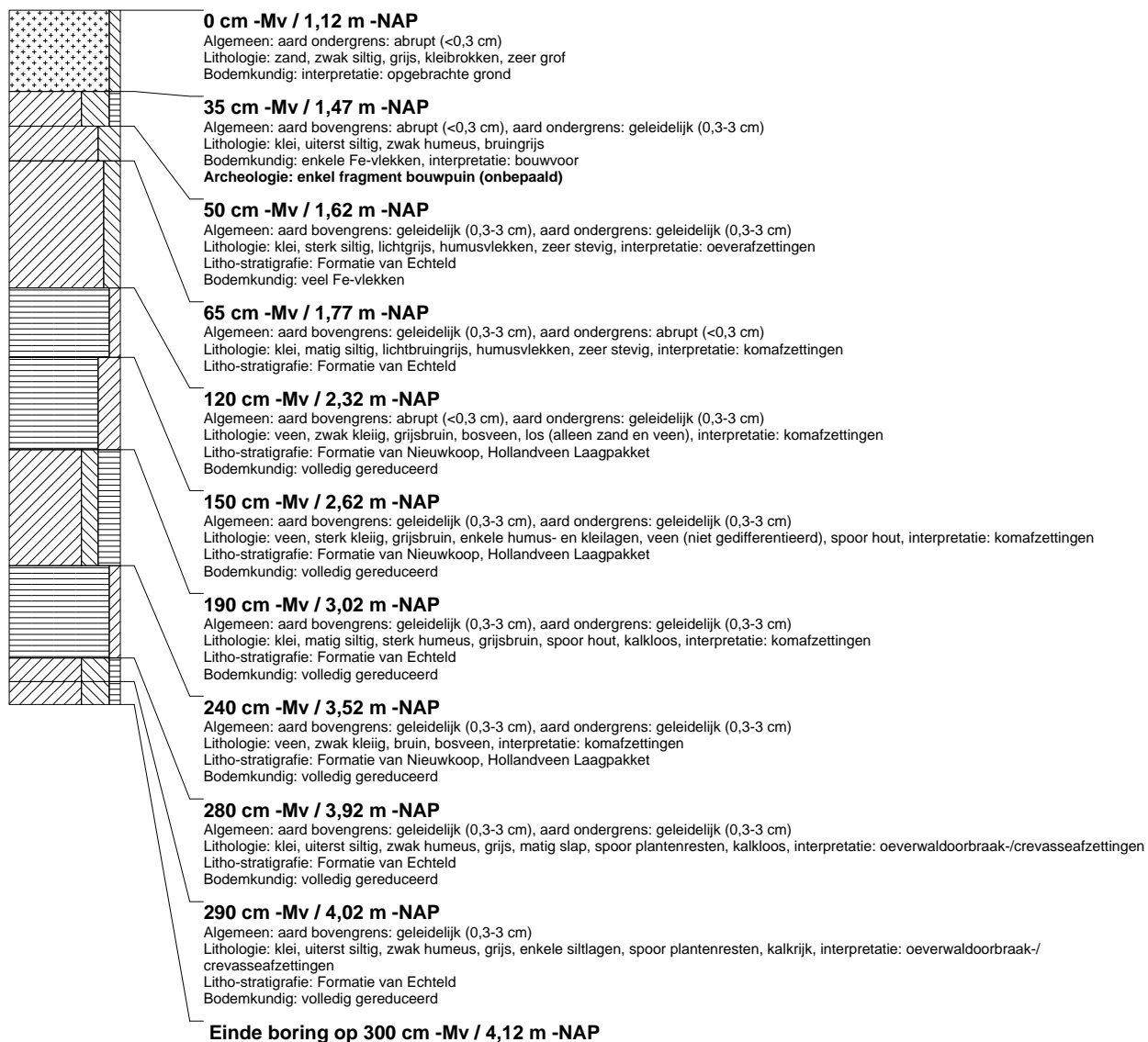

boring: BOWE-52

beschrijver: LT/JVE, datum: 27-1-2012, X: 112.176.21, Y: 454.427.57, precisie locatie: 1 cm, coördinaatsysteem: Rijksdriehoeksmeting, kaartblad: 31D, hoogte: -1,20, precisie hoogte: 1 cm, referentievlak: Normaal Amsterdams Peil, methode hoogtebepaling: GPS, boortype: Edelman-7 en guts-3 cm, doel boring: archeologie - verkenning, landgebruik: braak, vondstzichtbaarheid: slecht, provincie: Zuid-Holland, gemeente: Bodegraven, plaatsnaam: Bodegraven, opdrachtgever: Gemeente Bodegraven, uitvoerder: RAAP West

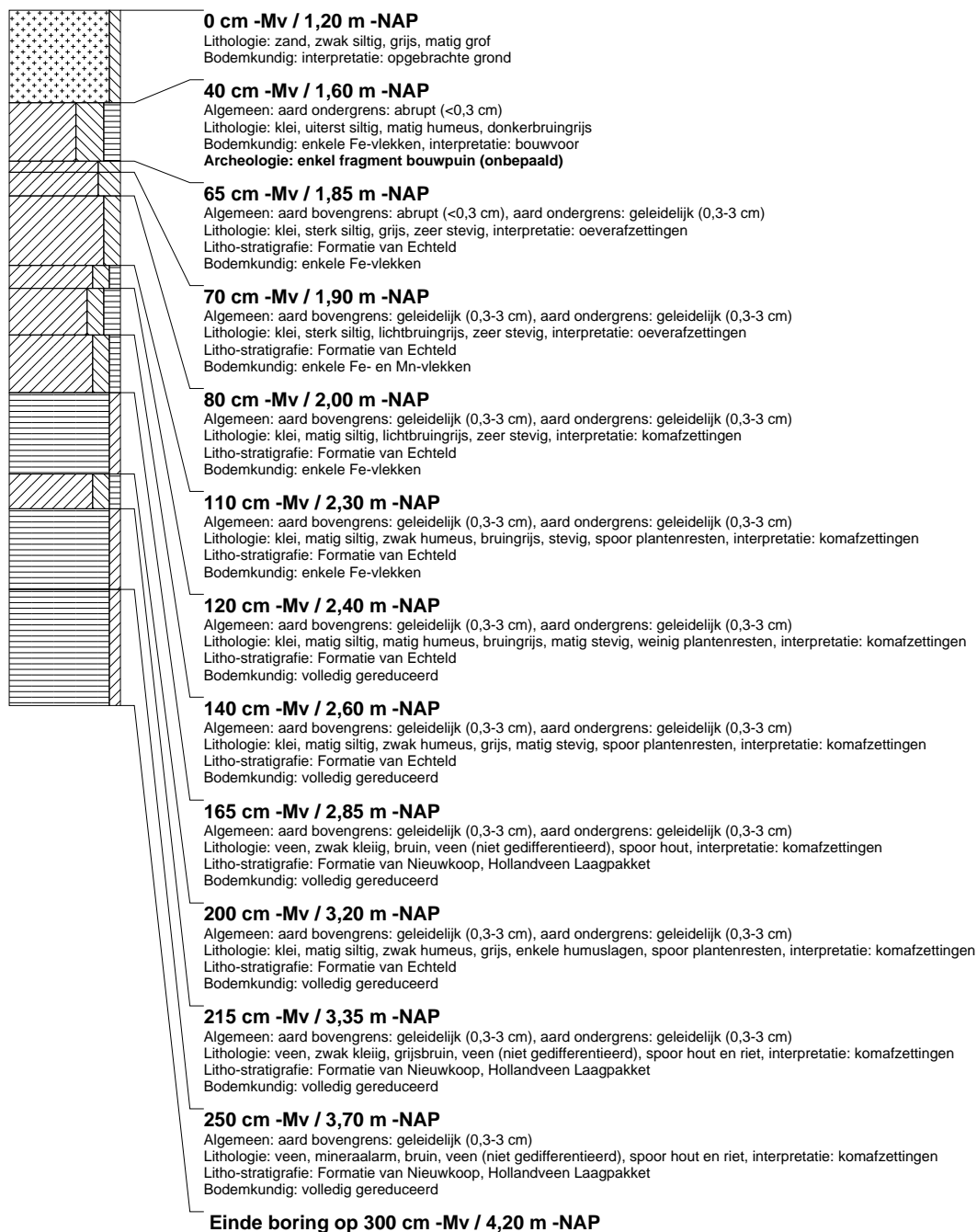

boring: BOWE-53

beschrijver: LT/JVE, datum: 27-1-2012, X: 112.168,66, Y: 454.414,61, precisie locatie: 1 cm, coördinaatsysteem: Rijksdriehoeksmeting, kaartblad: 31D, hoogte: -1,16, precisie hoogte: 1 cm, referentievlak: Normaal Amsterdams Peil, methode hoogtebepaling: GPS, boortype: Edelman-7 en guts-3 cm, doel boring: archeologie - verkenning, landgebruik: braak, vondstzichtbaarheid: slecht, provincie: Zuid-Holland, gemeente: Bodegraven, plaatsnaam: Bodegraven, opdrachtgever: Gemeente Bodegraven, uitvoerder: RAAP West

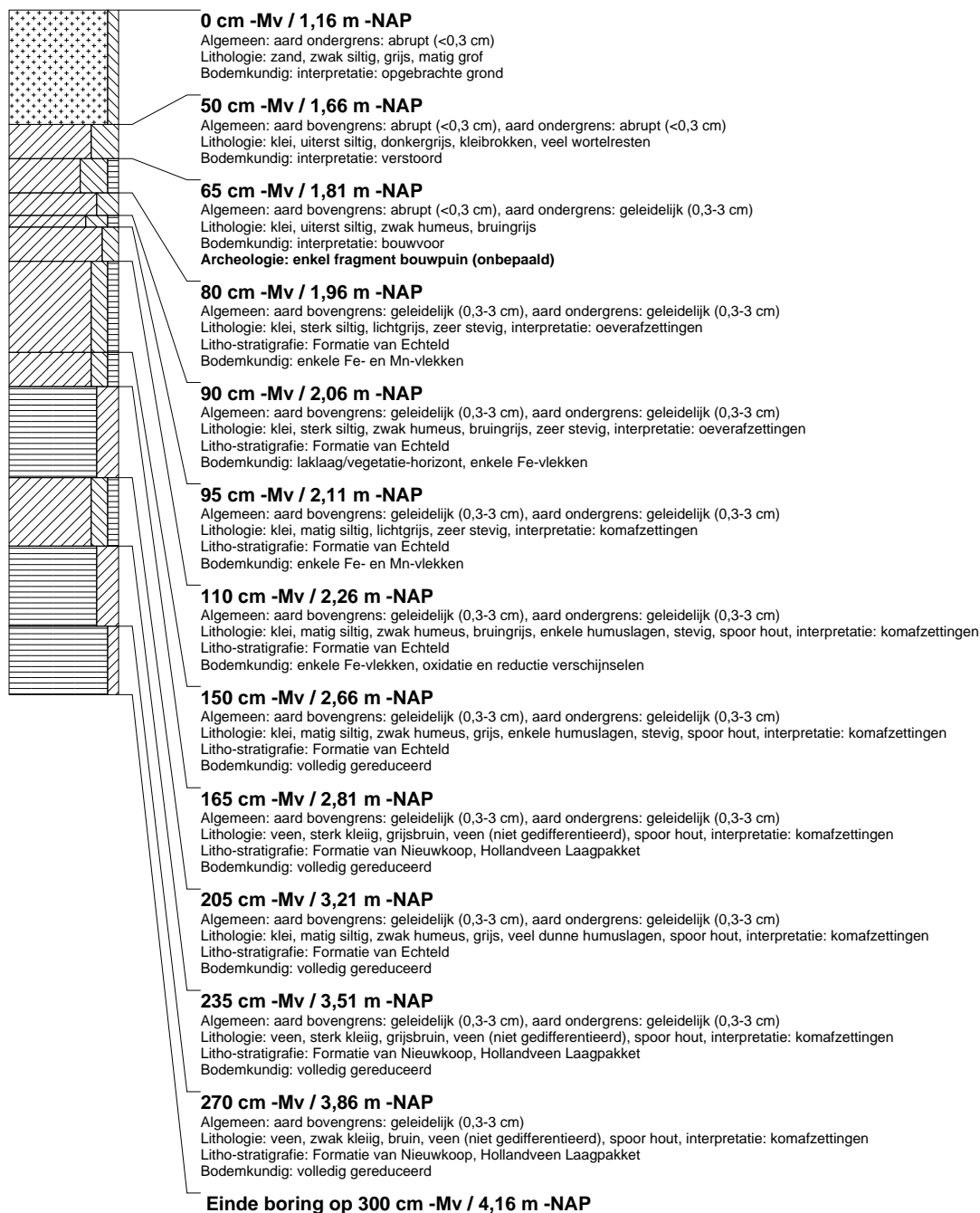

boring: BOWE-59

beschrijver: LT/JVE, datum: 27-1-2012, X: 112.074,96, Y: 454.587,14, precisie locatie: 1 cm, coördinaatsysteem: Rijksdriehoeksmeting, kaartblad: 31D, hoogte: -1,33, precisie hoogte: 1 cm, referentievlak: Normaal Amsterdams Peil, methode hoogtebepaling: GPS, boortype: Edelman-7 en guts-3 cm, doel boring: archeologie - verkenning, landgebruik: braak, vondstzichtbaarheid: slecht, provincie: Zuid-Holland, gemeente: Bodegraven, plaatsnaam: Bodegraven, opdrachtgever: Gemeente Bodegraven, uitvoerder: RAAP West

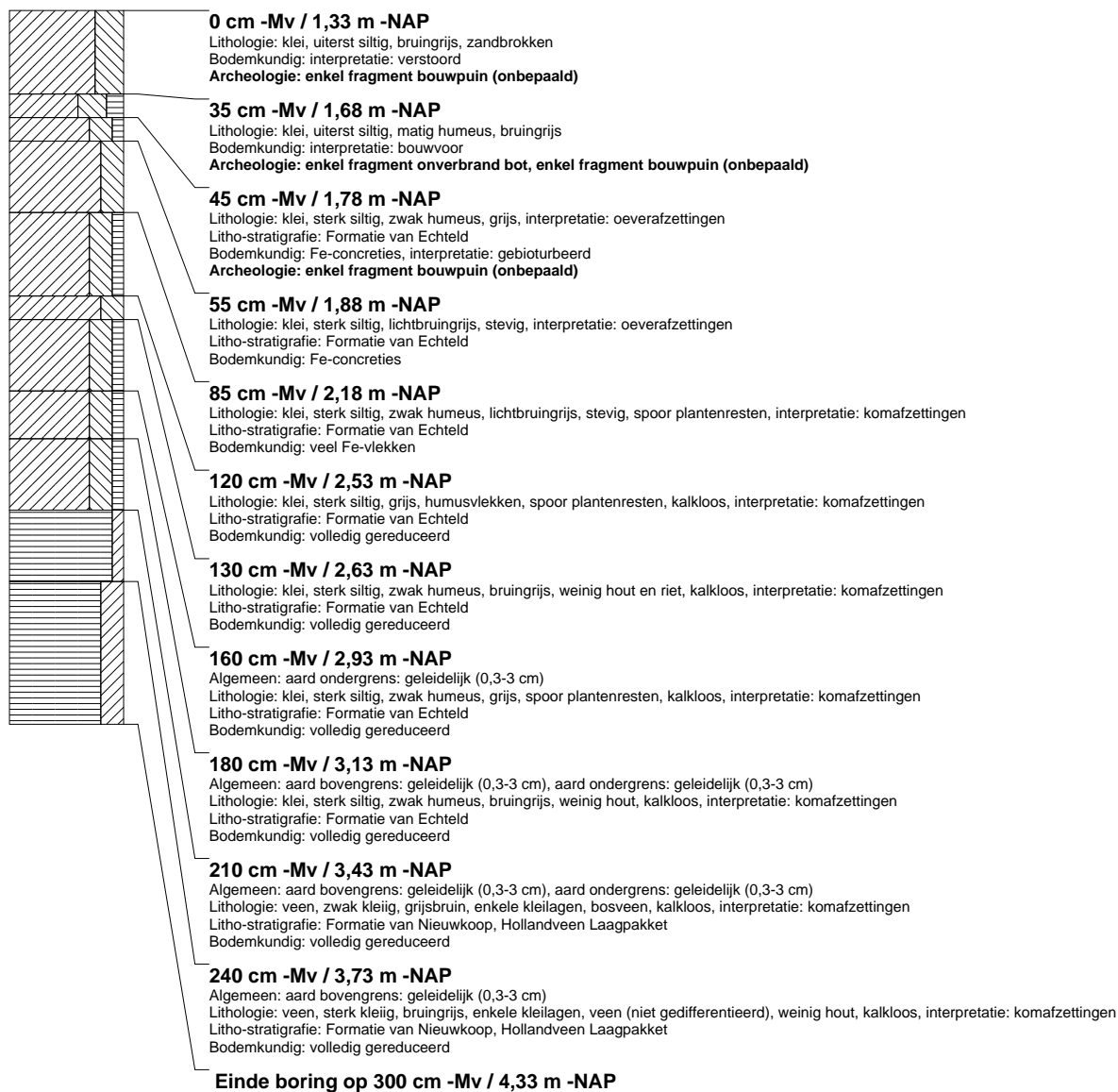

boring: BOWE-60

beschrijver: LT/JVE, datum: 27-1-2012, X: 112.066.38, Y: 454.552.03, precisie locatie: 1 cm, coördinaatsysteem: Rijksdriehoeksmeting, kaartblad: 31D, hoogte: -1,11, precisie hoogte: 1 cm, referentievlak: Normaal Amsterdams Peil, methode hoogtebepaling: GPS, boortype: Edelman-7 en guts-3 cm, doel boring: archeologie - verkenning, landgebruik: braak, vondstzichtbaarheid: slecht, provincie: Zuid-Holland, gemeente: Bodegraven, plaatsnaam: Bodegraven, opdrachtgever: Gemeente Bodegraven, uitvoerder: RAAP West

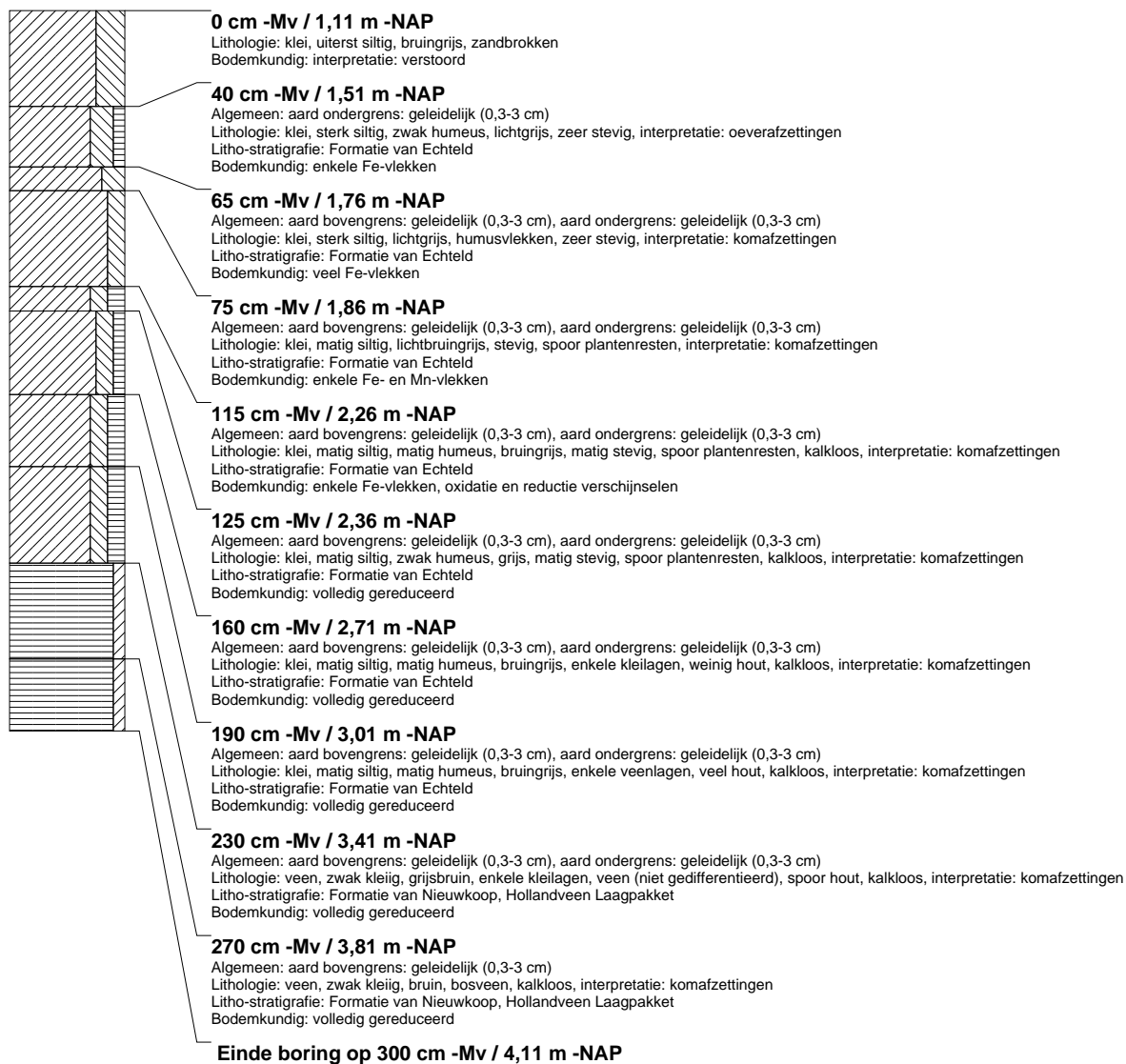

boring: BOWE-61

beschrijver: LT/JVE, datum: 27-1-2012, X: 112.062.31, Y: 454.537.55, precisie locatie: 1 cm, coördinaatsysteem: Rijksdriehoeksmeting, kaartblad: 31D, hoogte: -1,10, precisie hoogte: 1 cm, referentievlak: Normaal Amsterdams Peil, methode hoogtebepaling: GPS, boortype: Edelman-7 en guts-3 cm, doel boring: archeologie - verkenning, landgebruik: braak, vondstzichtbaarheid: slecht, provincie: Zuid-Holland, gemeente: Bodegraven, plaatsnaam: Bodegraven, opdrachtgever: Gemeente Bodegraven, uitvoerder: RAAP West

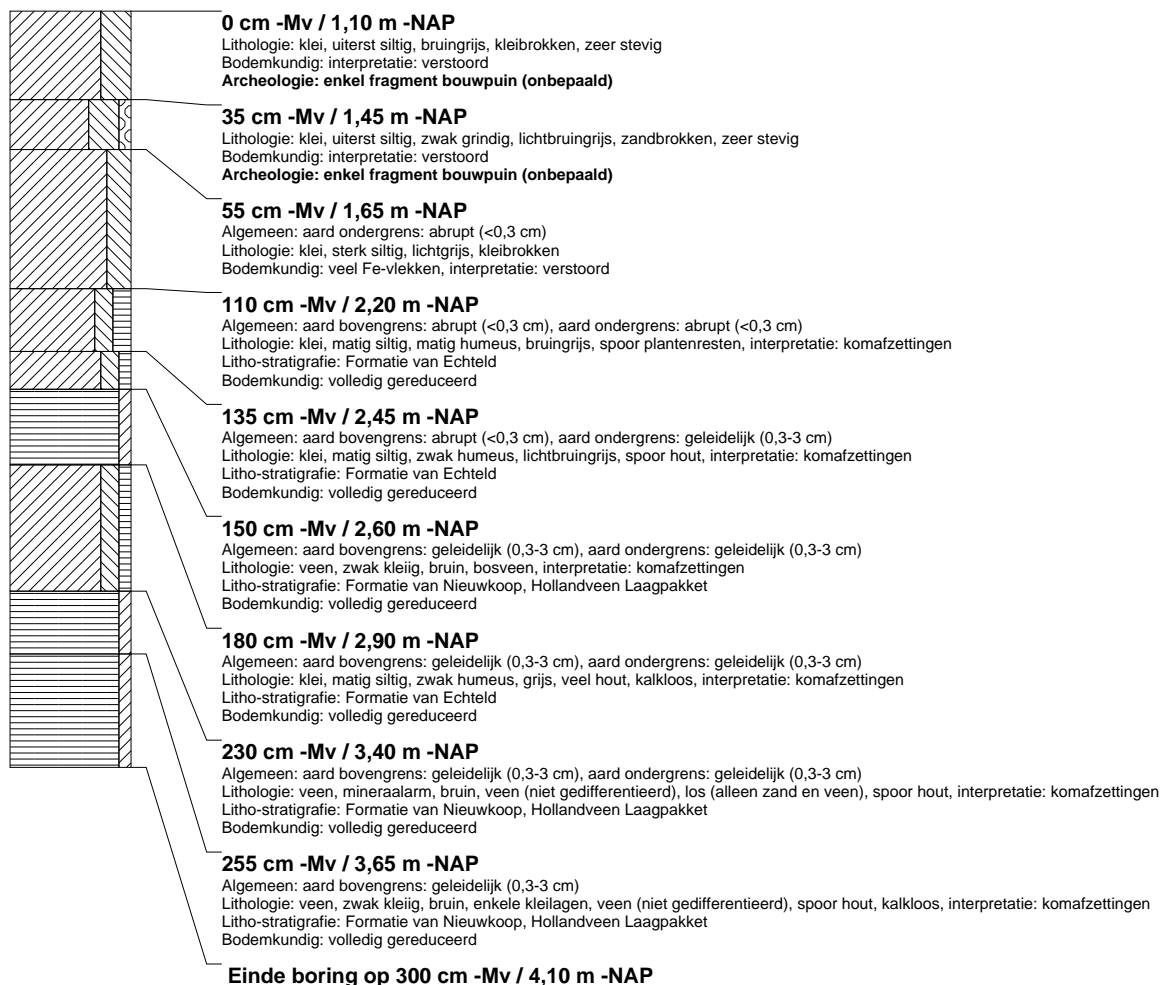

boring: BOWE-62

beschrijver: LT/JVE, datum: 27-1-2012, X: 112.059,37, Y: 454.522,83, precisie locatie: 1 cm, coördinaatsysteem: Rijksdriehoeksmeting, kaartblad: 31D, hoogte: -1,22, precisie hoogte: 1 cm, referentievlak: Normaal Amsterdams Peil, methode hoogtebepaling: GPS, boortype: Edelman-7 en guts-3 cm, doel boring: archeologie - verkenning, landgebruik: braak, vondstzichtbaarheid: slecht, provincie: Zuid-Holland, gemeente: Bodegraven, plaatsnaam: Bodegraven, opdrachtgever: Gemeente Bodegraven, uitvoerder: RAAP West

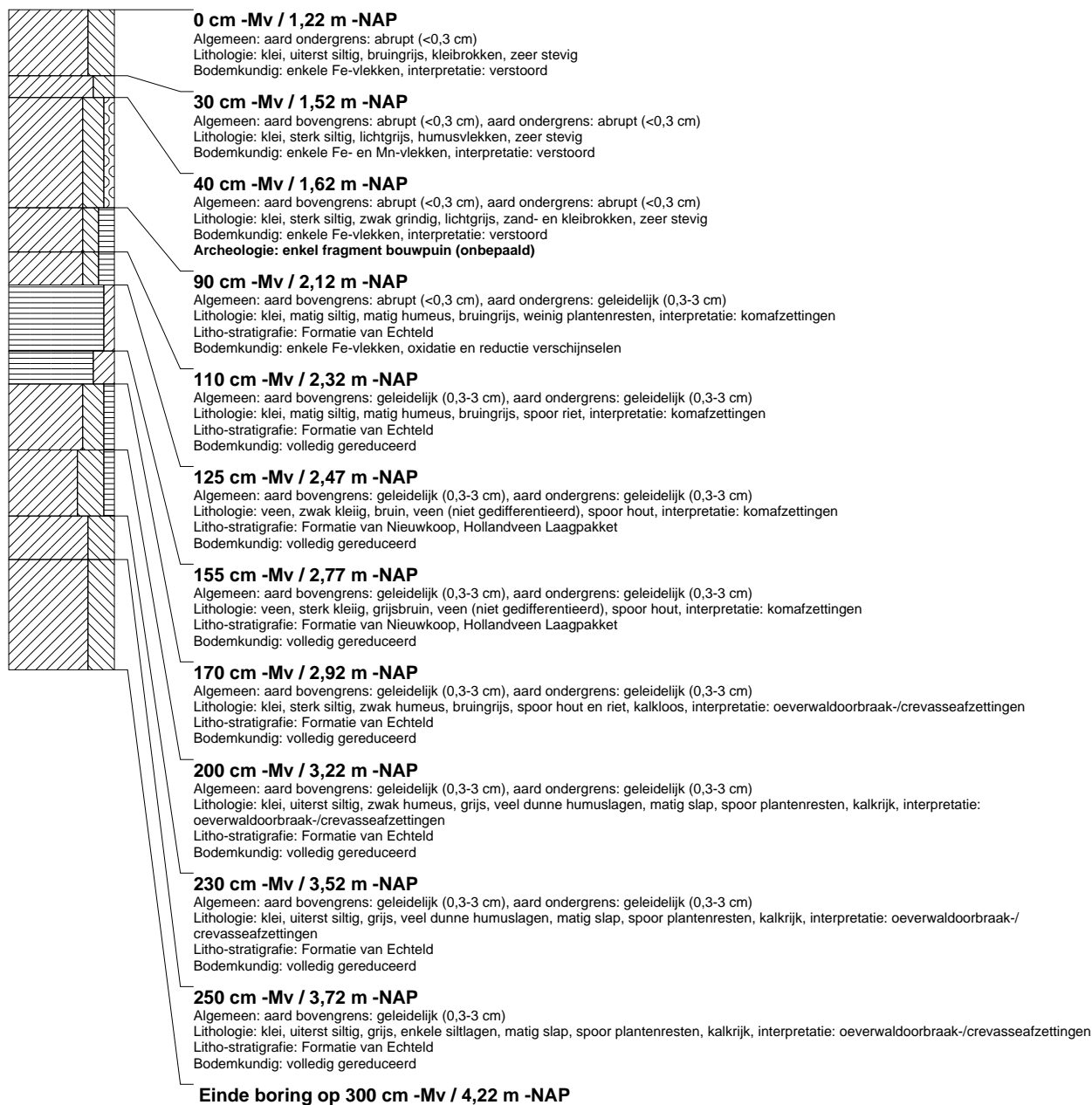

boring: BOWE-63

beschrijver: LT/JVE, datum: 27-1-2012, X: 112.056,51, Y: 454.508,15, precisie locatie: 1 cm, coördinaatsysteem: Rijksdriehoeksmeting, kaartblad: 31D, hoogte: -1,23, precisie hoogte: 1 cm, referentievlak: Normaal Amsterdams Peil, methode hoogtebepaling: GPS, boortype: Edelman-7 en guts-3 cm, doel boring: archeologie - verkenning, landgebruik: braak, vondstzichtbaarheid: slecht, provincie: Zuid-Holland, gemeente: Bodegraven, plaatsnaam: Bodegraven, opdrachtgever: Gemeente Bodegraven, uitvoerder: RAAP West

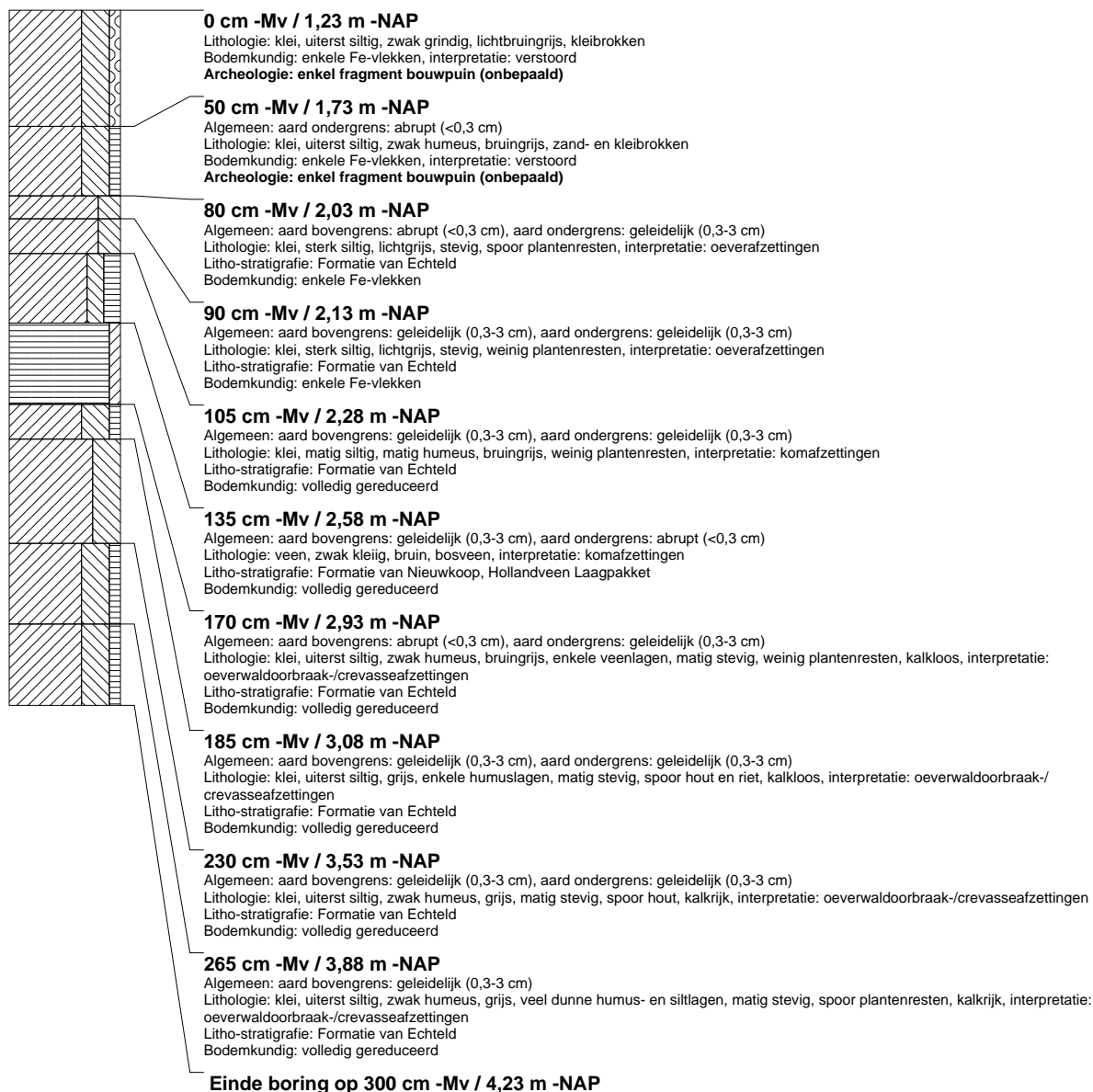

boring: BOWE-64

beschrijver: LT/JVE, datum: 27-1-2012, X: 112.053,86, Y: 454.493,51, precisie locatie: 1 cm, coördinaatsysteem: Rijksdriehoeksmeting, kaartblad: 31D, hoogte: -1,22, precisie hoogte: 1 cm, referentievlak: Normaal Amsterdams Peil, methode hoogtebepaling: GPS, boortype: Edelman-7 en guts-3 cm, doel boring: archeologie - verkenning, landgebruik: braak, vondstzichtbaarheid: slecht, provincie: Zuid-Holland, gemeente: Bodegraven, plaatsnaam: Bodegraven, opdrachtgever: Gemeente Bodegraven, uitvoerder: RAAP West

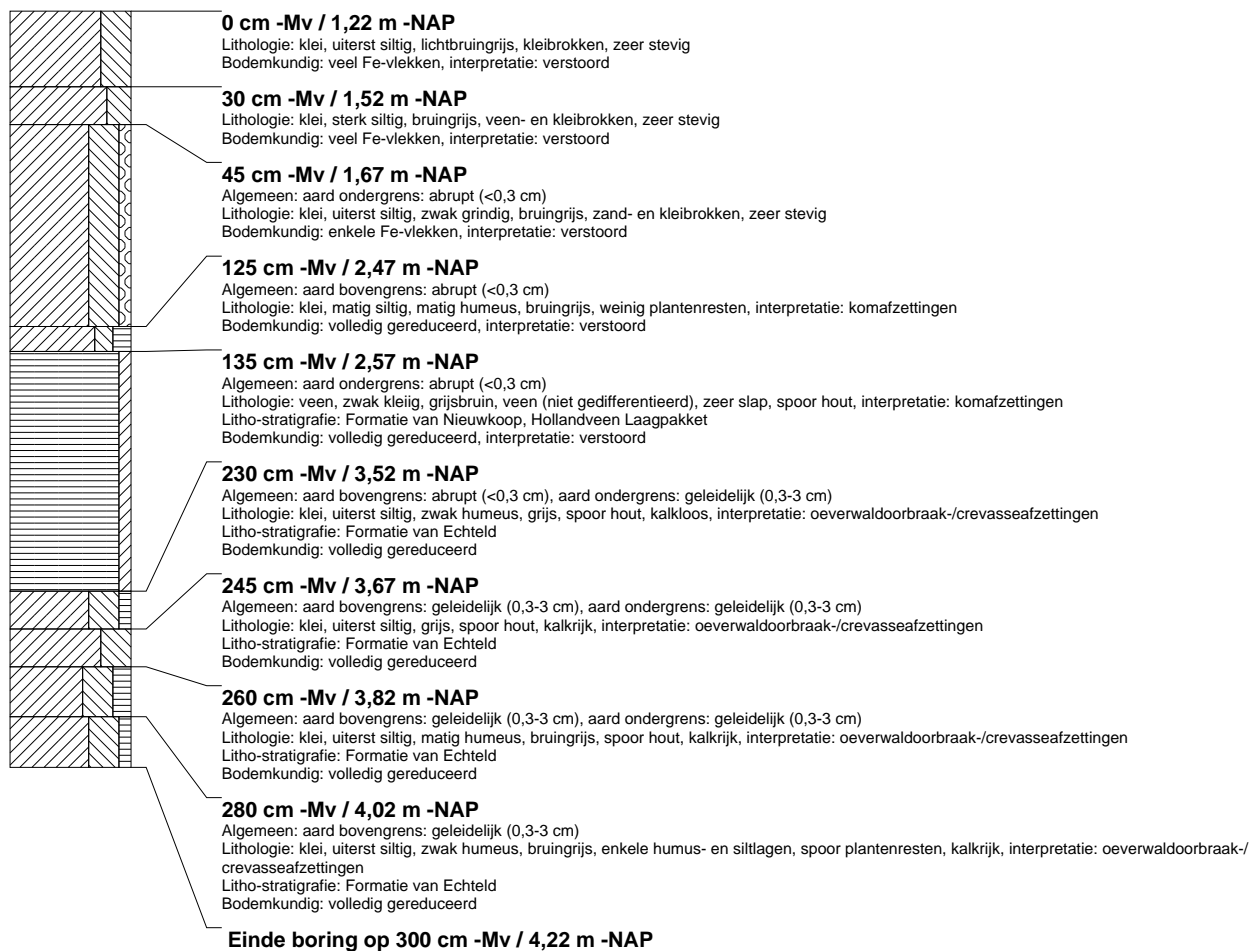

boring: BOWE-65

beschrijver: LT/JVE, datum: 27-1-2012, X: 112.050,99, Y: 454.478,87, precisie locatie: 1 cm, coördinaatsysteem: Rijksdriehoeksmeting, kaartblad: 31D, hoogte: -1,23, precisie hoogte: 1 cm, referentievlak: Normaal Amsterdams Peil, methode hoogtebepaling: GPS, boortype: Edelman-7 en guts-3 cm, doel boring: archeologie - verkenning, landgebruik: braak, vondstzichtbaarheid: slecht, provincie: Zuid-Holland, gemeente: Bodegraven, plaatsnaam: Bodegraven, opdrachtgever: Gemeente Bodegraven, uitvoerder: RAAP West

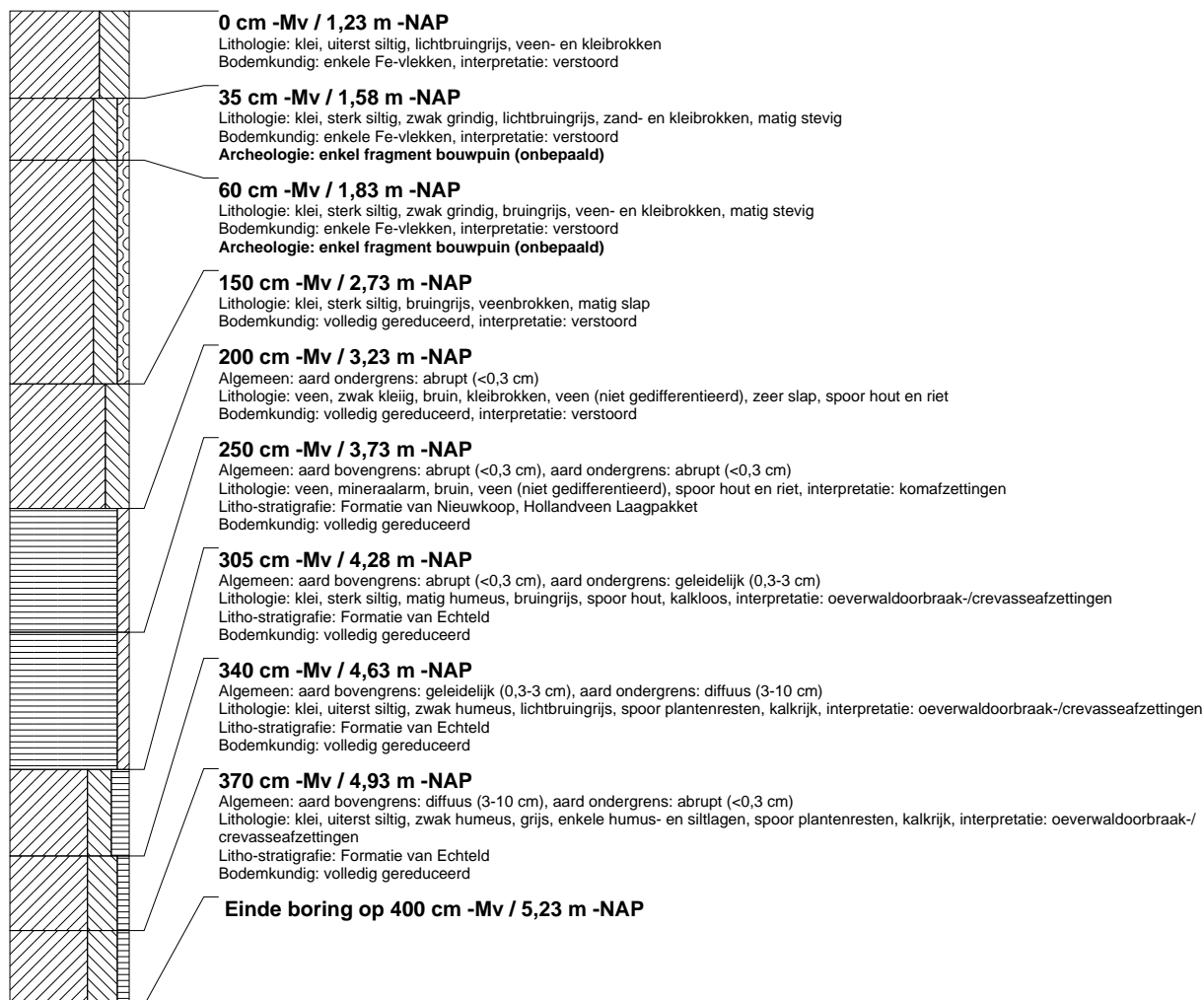

boring: BOWE-66

beschrijver: LT/JVE, datum: 27-1-2012, X: 112.048,04, Y: 454.464,06, precisie locatie: 1 cm, coördinaatsysteem: Rijksdriehoeksmeting, kaartblad: 31D, hoogte: -1,27, precisie hoogte: 1 cm, referentievlak: Normaal Amsterdams Peil, methode hoogtebepaling: GPS, boortype: Edelman-7 en guts-3 cm, doel boring: archeologie - verkenning, landgebruik: braak, vondstzichtbaarheid: slecht, provincie: Zuid-Holland, gemeente: Bodegraven, plaatsnaam: Bodegraven, opdrachtgever: Gemeente Bodegraven, uitvoerder: RAAP West

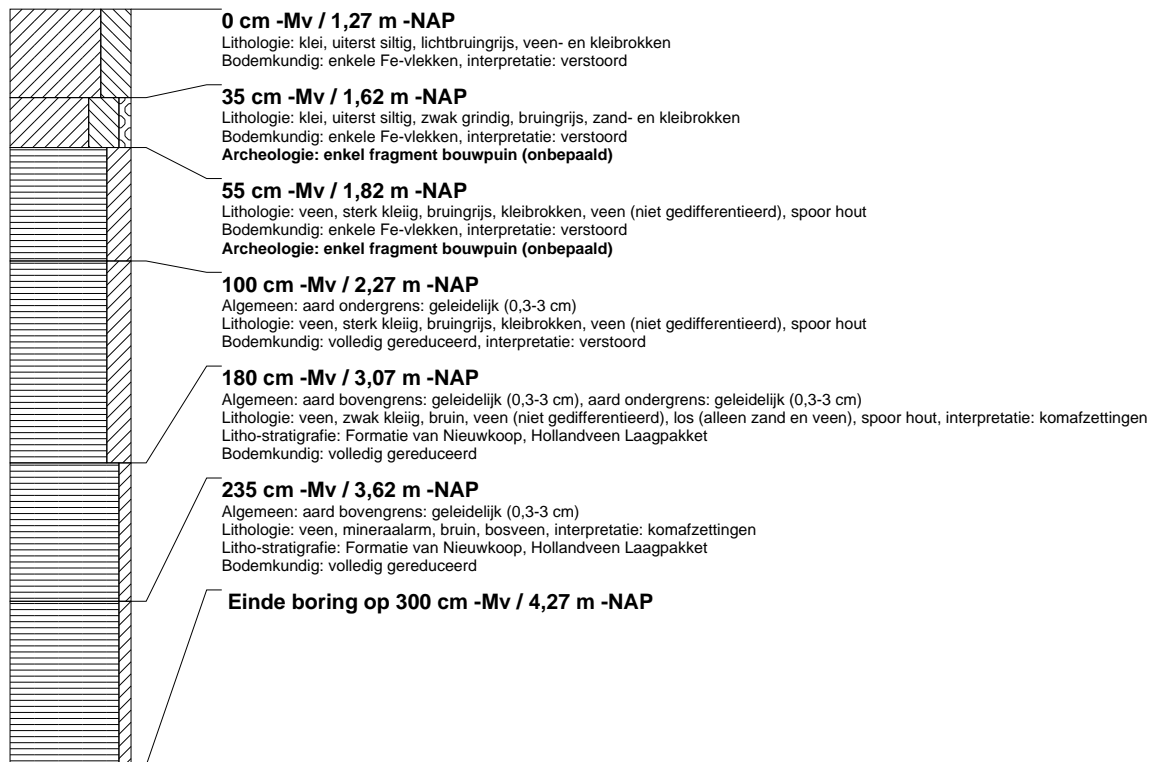

boring: BOWE-67

beschrijver: RT, datum: 27-2-2012, X: 112.168,95, Y: 454.511,73, precisie locatie: 1 cm, coördinaatsysteem: Rijksdriehoeksmeting, kaartblad: 31D, hoogte: -1,14, precisie hoogte: 1 cm, referentievlak: Normaal Amsterdams Peil, methode hoogtebepaling: GPS, boortype: aqualock 5 cm, doel boring: archeologie - verkenning, landgebruik: braak, vondstzichtbaarheid: geen, provincie: Zuid-Holland, gemeente: Bodegraven, opdrachtgever: Gemeente Bodegraven, uitvoerder: RAAP West

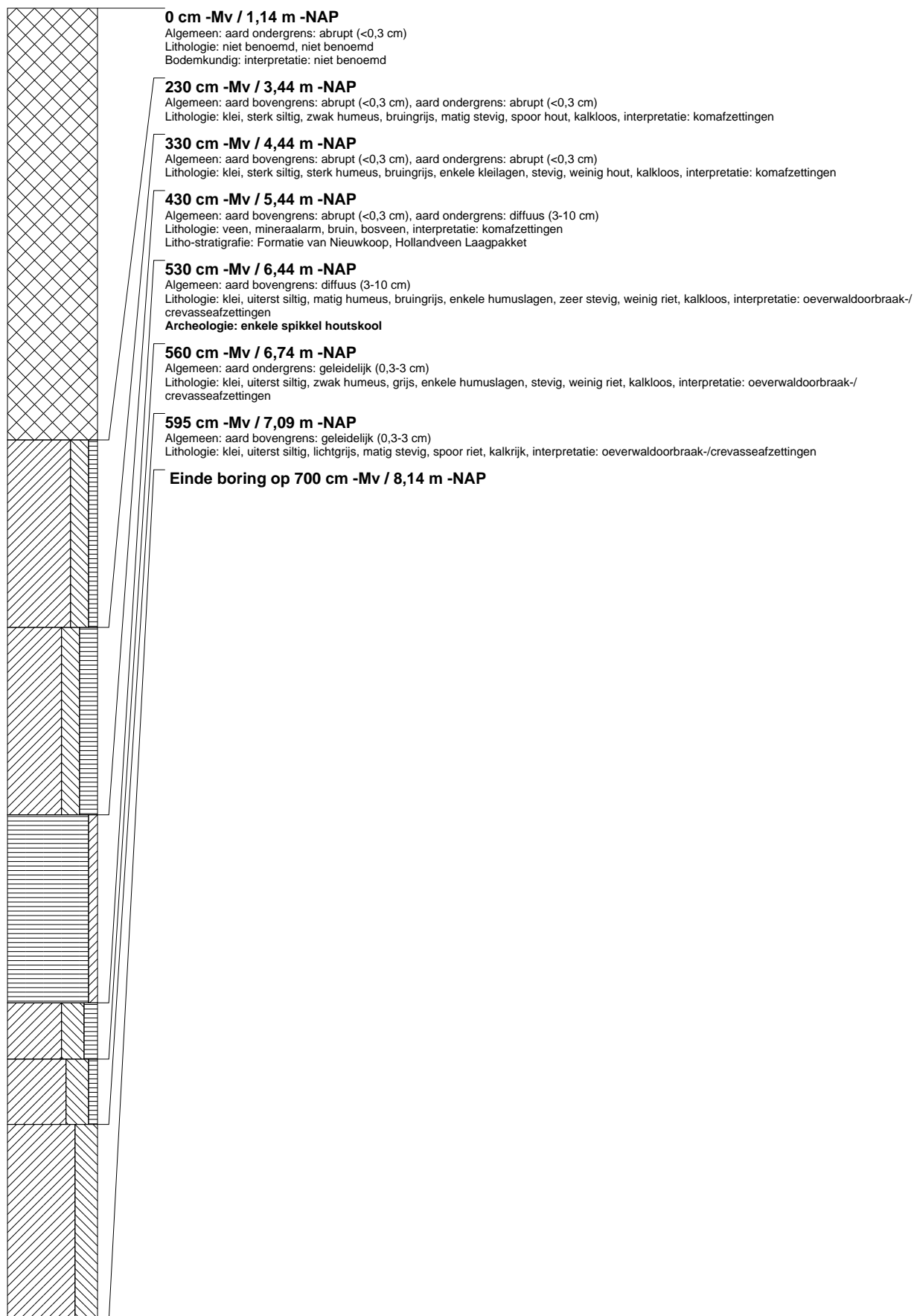

boring: BOWE-68

beschrijver: RT, datum: 27-2-2012, X: 112.165,15, Y: 454.497,89, precisie locatie: 1 cm, coördinaatsysteem: Rijksdriehoeksmeting, kaartblad: 31D, hoogte: -1,15, precisie hoogte: 1 cm, referentievlak: Normaal Amsterdams Peil, methode hoogtebepaling: GPS, boortype: aqualock 5 cm, doel boring: archeologie - verkenning, landgebruik: braak, vondstzichtbaarheid: geen, provincie: Zuid-Holland, gemeente: Bodegraven, opdrachtgever: Gemeente Bodegraven, uitvoerder: RAAP West

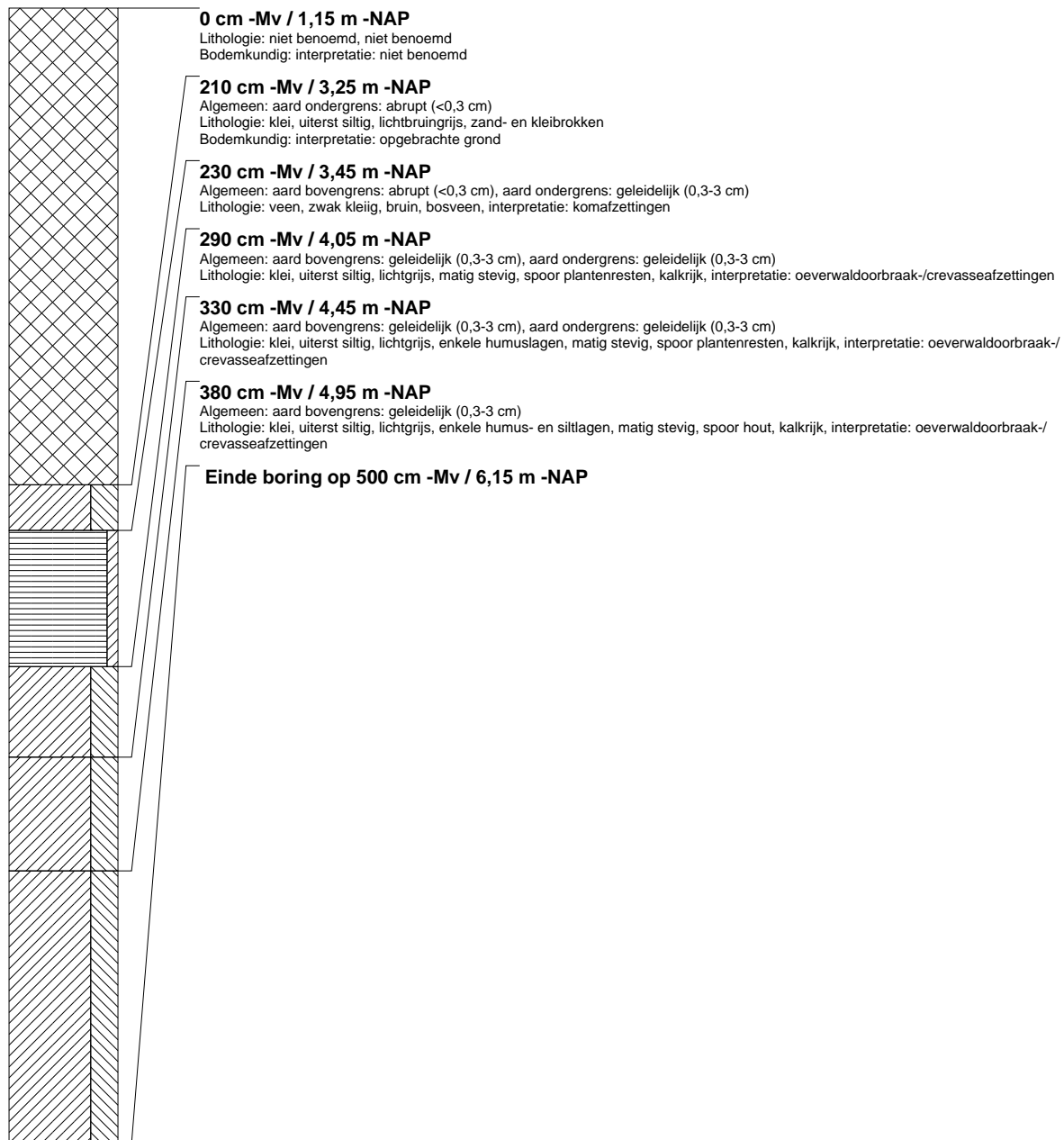

boring: BOWE-69

beschrijver: RT, datum: 27-2-2012, X: 112.164,11, Y: 454.482,39, precisie locatie: 1 cm, coördinaatsysteem: Rijksdriehoeksmeting, kaartblad: 31D, hoogte: -1,23, precisie hoogte: 1 cm, referentievlak: Normaal Amsterdams Peil, methode hoogtebepaling: GPS, boortype: aqualock 5 cm, doel boring: archeologie - verkenning, landgebruik: braak, vondstzichtbaarheid: geen, provincie: Zuid-Holland, gemeente: Bodegraven, opdrachtgever: Gemeente Bodegraven, uitvoerder: RAAP West

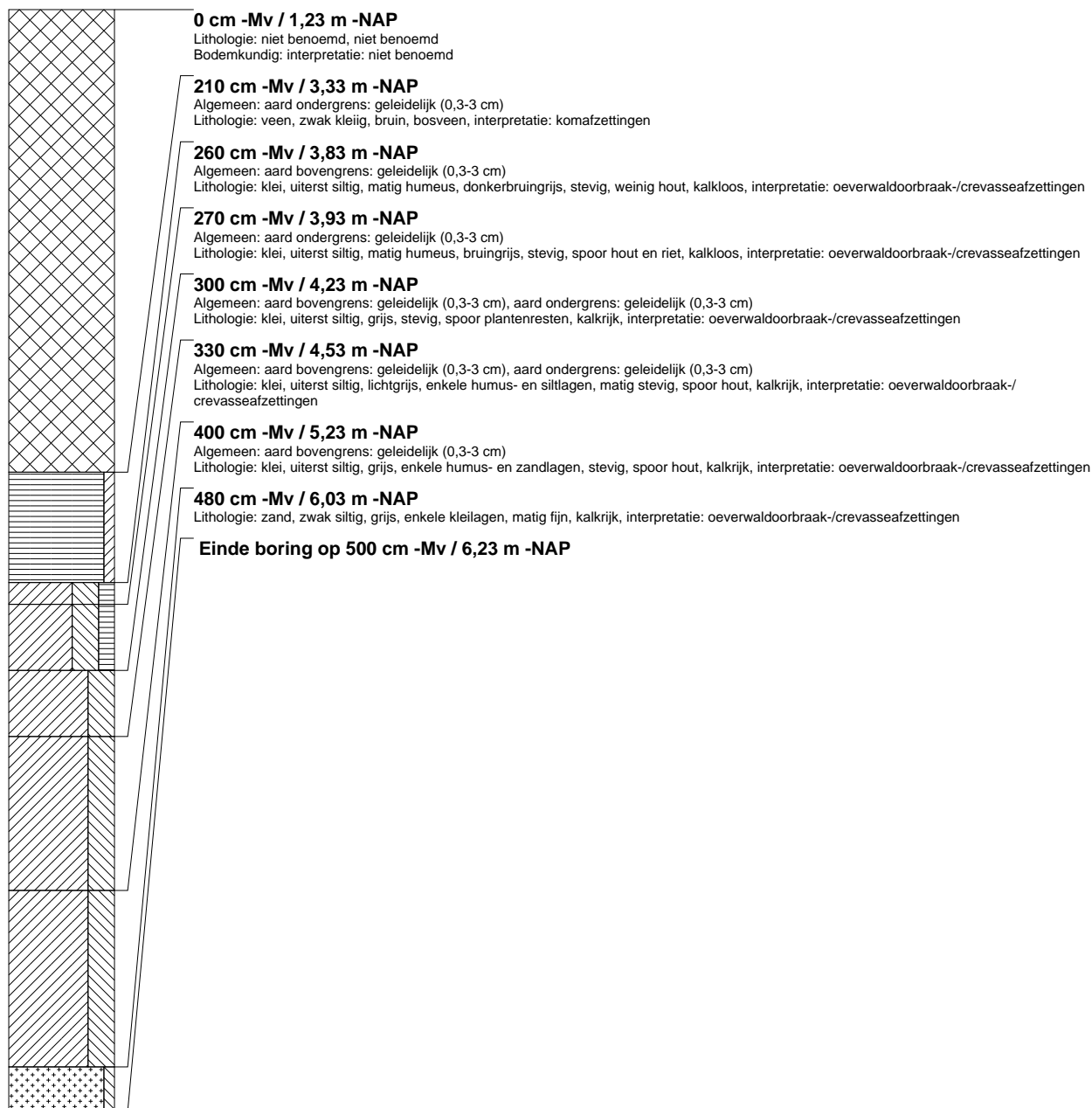

boring: BOWE-70

beschrijver: RT, datum: 27-2-2012, X: 112.162.43, Y: 454.467.25, precisie locatie: 1 cm, coördinaatsysteem: Rijksdriehoeksmeting, kaartblad: 31D, hoogte: -1,04, precisie hoogte: 1 cm, referentievlak: Normaal Amsterdams Peil, methode hoogtebepaling: GPS, boortype: aqualock 5 cm, doel boring: archeologie - verkenning, landgebruik: braak, vondstzichtbaarheid: geen, provincie: Zuid-Holland, gemeente: Bodegraven, opdrachtgever: Gemeente Bodegraven, uitvoerder: RAAP West

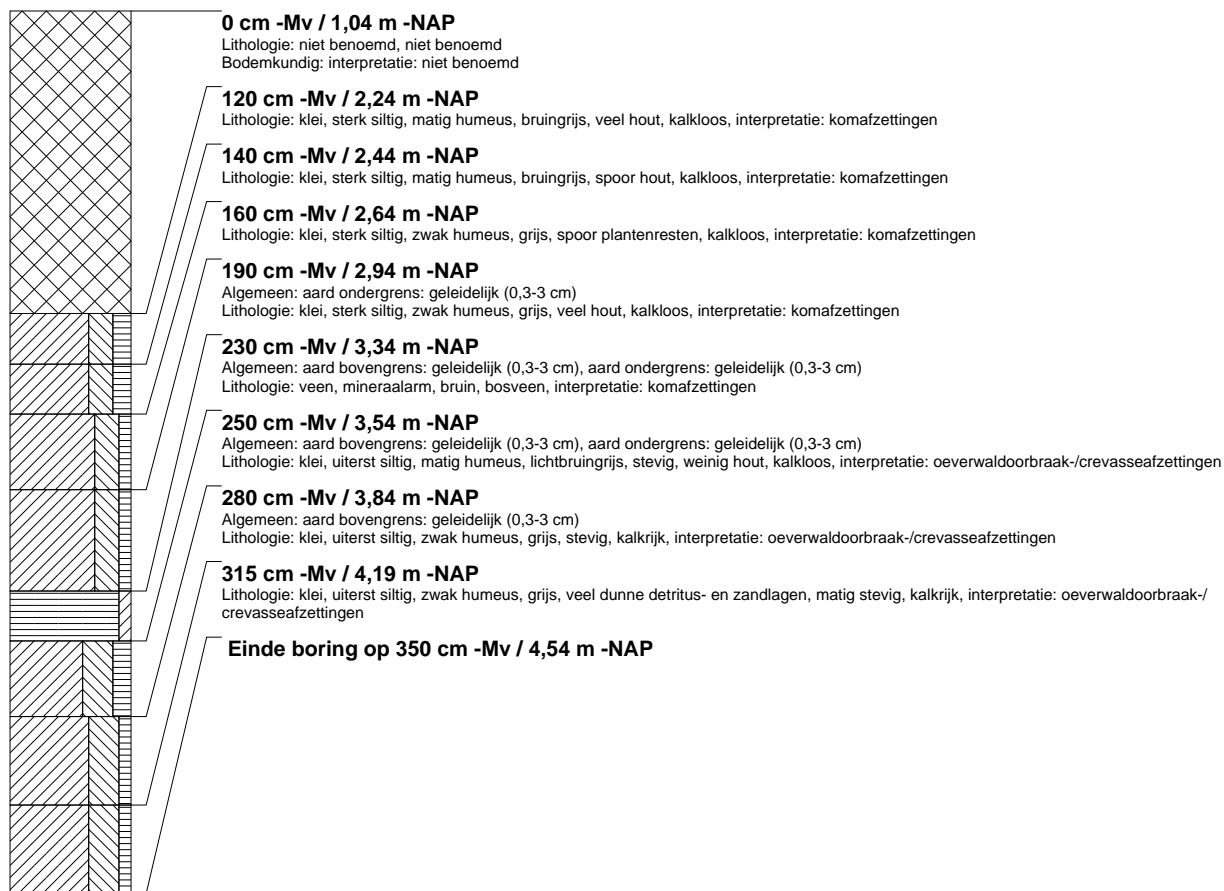

boring: BOWE-71

beschrijver: RT, datum: 27-2-2012, X: 112.159.57, Y: 454.454.80, precisie locatie: 1 cm, coördinaatsysteem: Rijksdriehoeksmeting, kaartblad: 31D, hoogte: -1,00, precisie hoogte: 1 cm, referentievlak: Normaal Amsterdams Peil, methode hoogtebepaling: GPS, boortype: aqualock 5 cm, doel boring: archeologie - verkenning, landgebruik: braak, vondstzichtbaarheid: geen, provincie: Zuid-Holland, gemeente: Bodegraven, opdrachtgever: Gemeente Bodegraven, uitvoerder: RAAP West

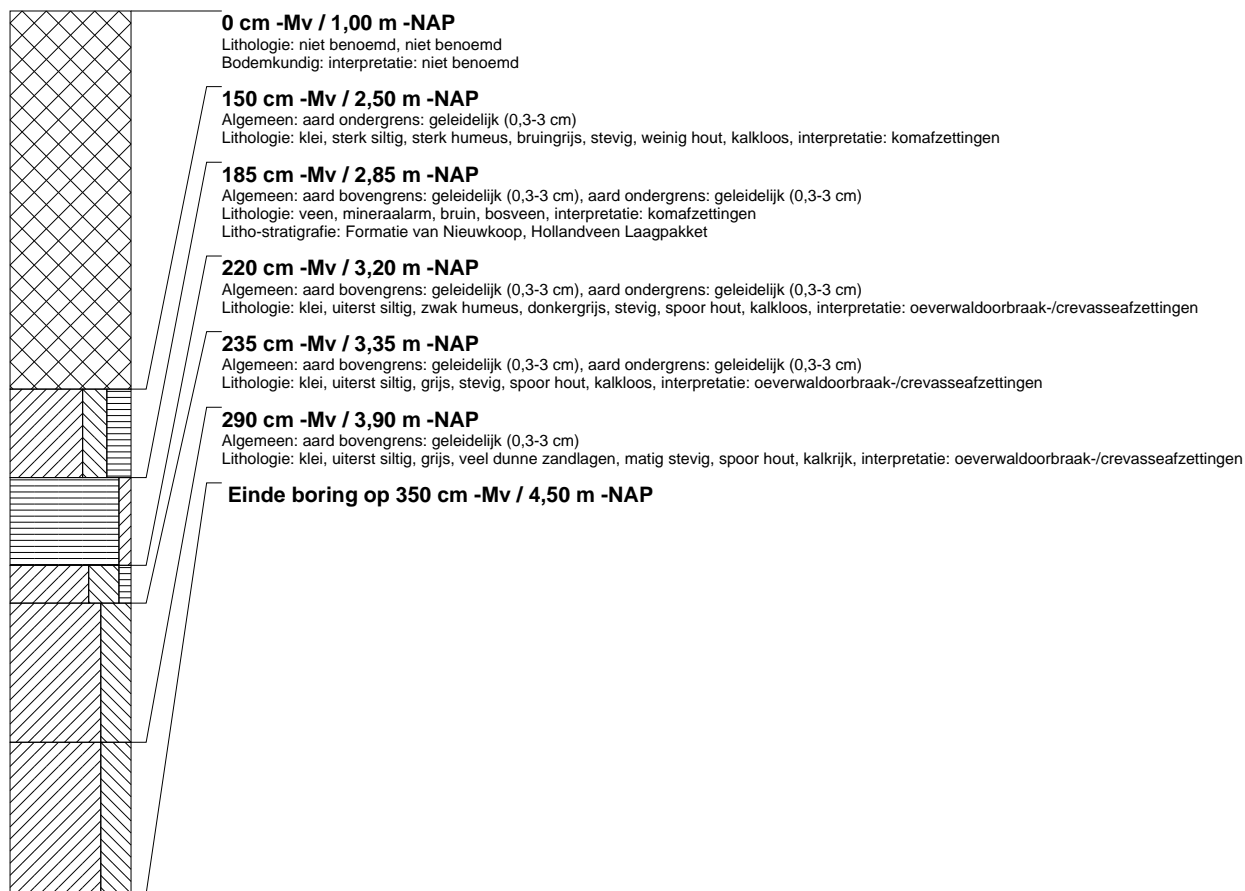

boring: BOWE-72

beschrijver: RT, datum: 27-2-2012, X: 112.152.31, Y: 454.439.41, precisie locatie: 1 cm, coördinaatsysteem: Rijksdriehoeksmeting, kaartblad: 31D, hoogte: -1,04, precisie hoogte: 1 cm, referentievlak: Normaal Amsterdams Peil, methode hoogtebepaling: GPS, boortype: aqualock 5 cm, doel boring: archeologie - verkenning, landgebruik: braak, vondstzichtbaarheid: geen, provincie: Zuid-Holland, gemeente: Bodegraven, opdrachtgever: Gemeente Bodegraven, uitvoerder: RAAP West

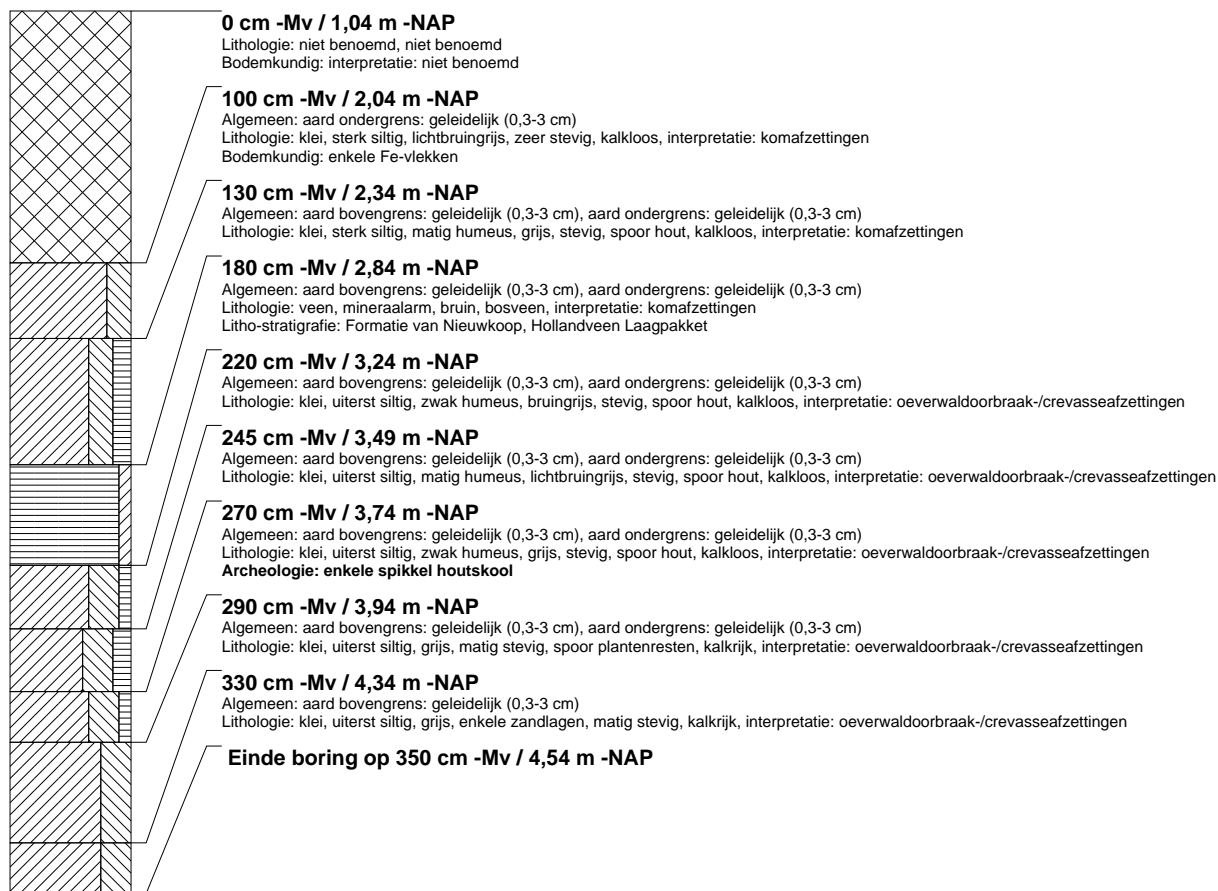

boring: BOWE-73

beschrijver: RT, datum: 27-2-2012, X: 112.178,93, Y: 454.504,44, precisie locatie: 1 cm, coördinaatsysteem: Rijksdriehoeksmeting, kaartblad: 31D, hoogte: -1,21, precisie hoogte: 1 cm, referentievlak: Normaal Amsterdams Peil, methode hoogtebepaling: GPS, boortype: aqualock 5 cm, doel boring: archeologie - verkenning, landgebruik: braak, vondstzichtbaarheid: geen, provincie: Zuid-Holland, gemeente: Bodegraven, opdrachtgever: Gemeente Bodegraven, uitvoerder: RAAP West

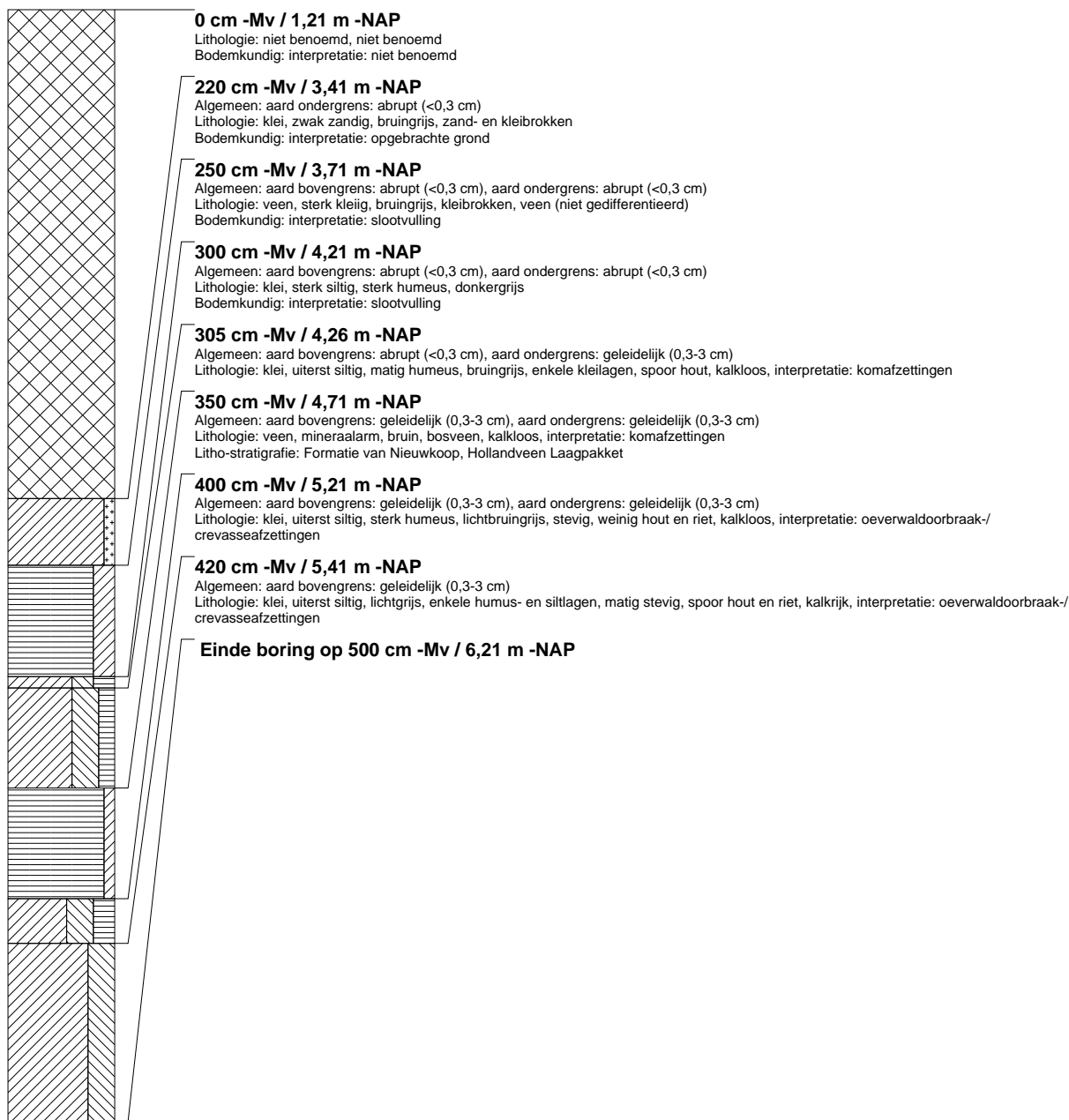

boring: BOWE-74

beschrijver: RT, datum: 27-2-2012, X: 112.175.13, Y: 454.490.42, precisie locatie: 1 cm, coördinaatsysteem: Rijksdriehoeksmeting, kaartblad: 31D, hoogte: -1,24, precisie hoogte: 1 cm, referentievlak: Normaal Amsterdams Peil, methode hoogtebepaling: GPS, boortype: aqualock 5 cm, doel boring: archeologie - verkenning, landgebruik: braak, vondstzichtbaarheid: geen, provincie: Zuid-Holland, gemeente: Bodegraven, opdrachtgever: Gemeente Bodegraven, uitvoerder: RAAP West

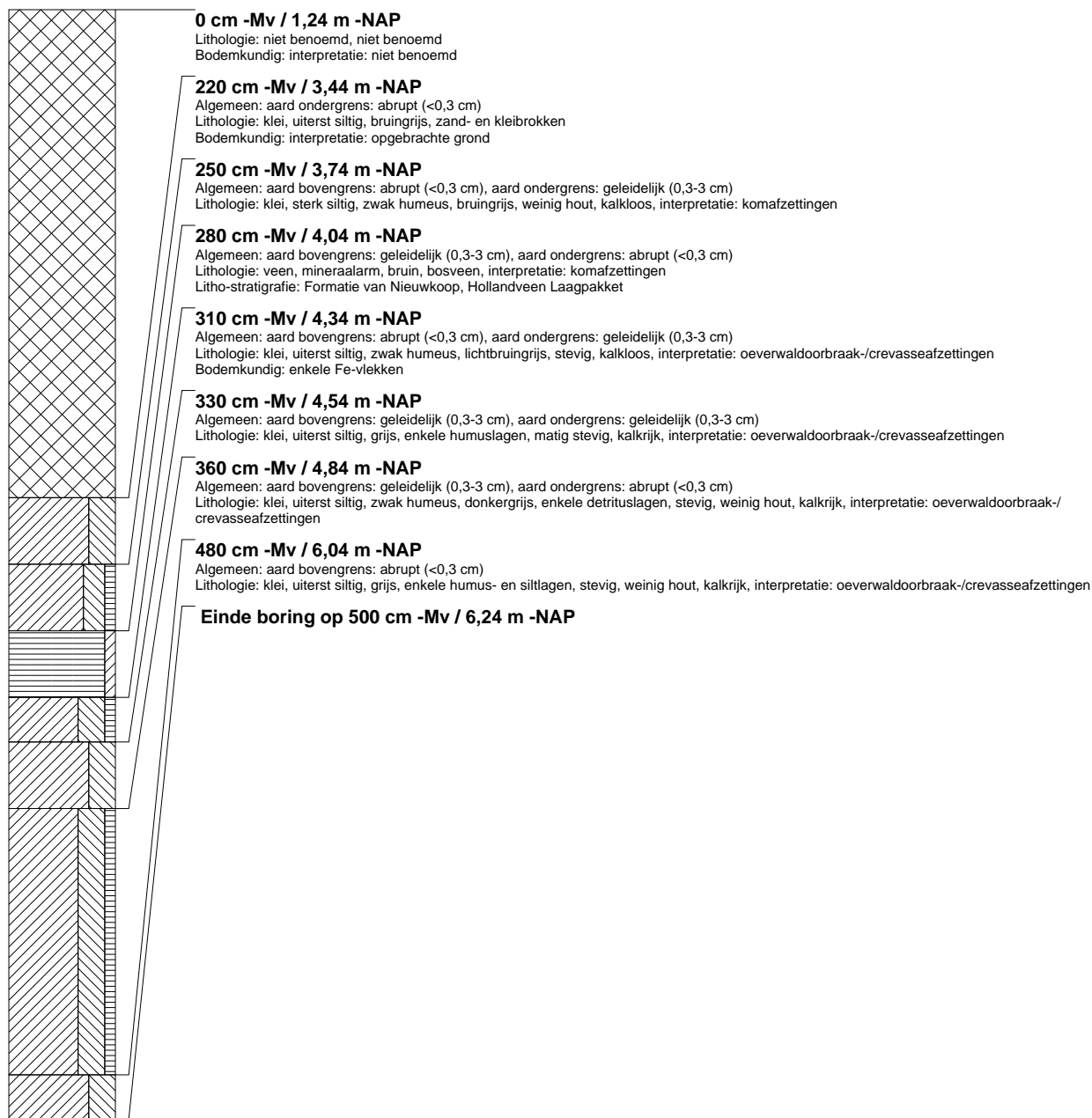

boring: BOWE-75

beschrijver: RT, datum: 27-2-2012, X: 112.172.79, Y: 454.480.67, precisie locatie: 1 cm, coördinaatsysteem: Rijksdriehoeksmeting, kaartblad: 31D, hoogte: -1,27, precisie hoogte: 1 cm, referentievlak: Normaal Amsterdams Peil, methode hoogtebepaling: GPS, boortype: aqualock 5 cm, doel boring: archeologie - verkenning, landgebruik: braak, vondstzichtbaarheid: geen, provincie: Zuid-Holland, gemeente: Bodegraven, opdrachtgever: Gemeente Bodegraven, uitvoerder: RAAP West

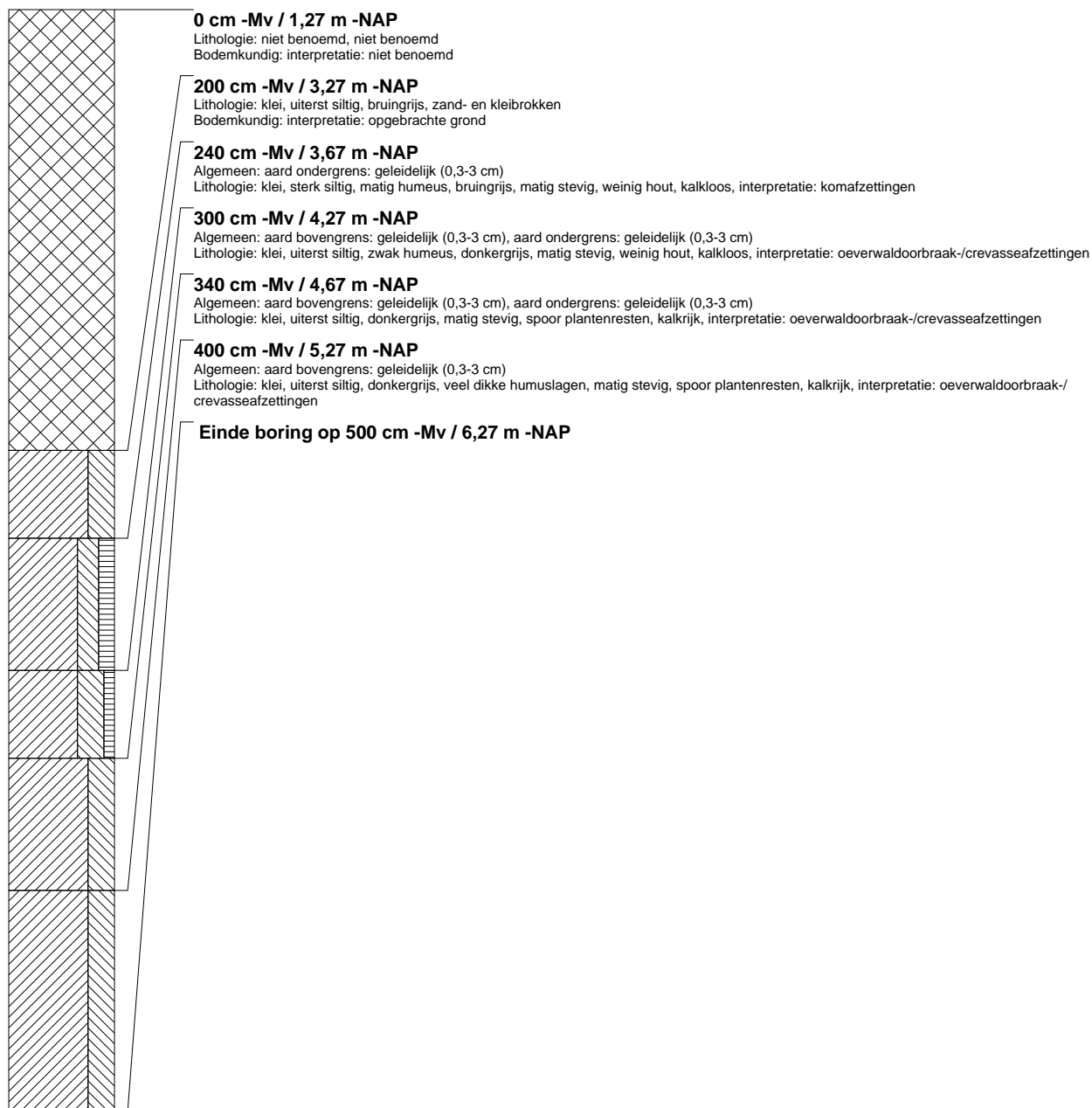

boring: BOWE-76

beschrijver: RT, datum: 27-2-2012, X: 112.168,26, Y: 454.458,31, precisie locatie: 1 cm, coördinaatsysteem: Rijksdriehoeksmeting, kaartblad: 31D, hoogte: -1,16, precisie hoogte: 1 cm, referentievlak: Normaal Amsterdams Peil, methode hoogtebepaling: GPS, boortype: aqualock 5 cm, doel boring: archeologie - verkenning, landgebruik: braak, vondstzichtbaarheid: geen, provincie: Zuid-Holland, gemeente: Bodegraven, opdrachtgever: Gemeente Bodegraven, uitvoerder: RAAP West

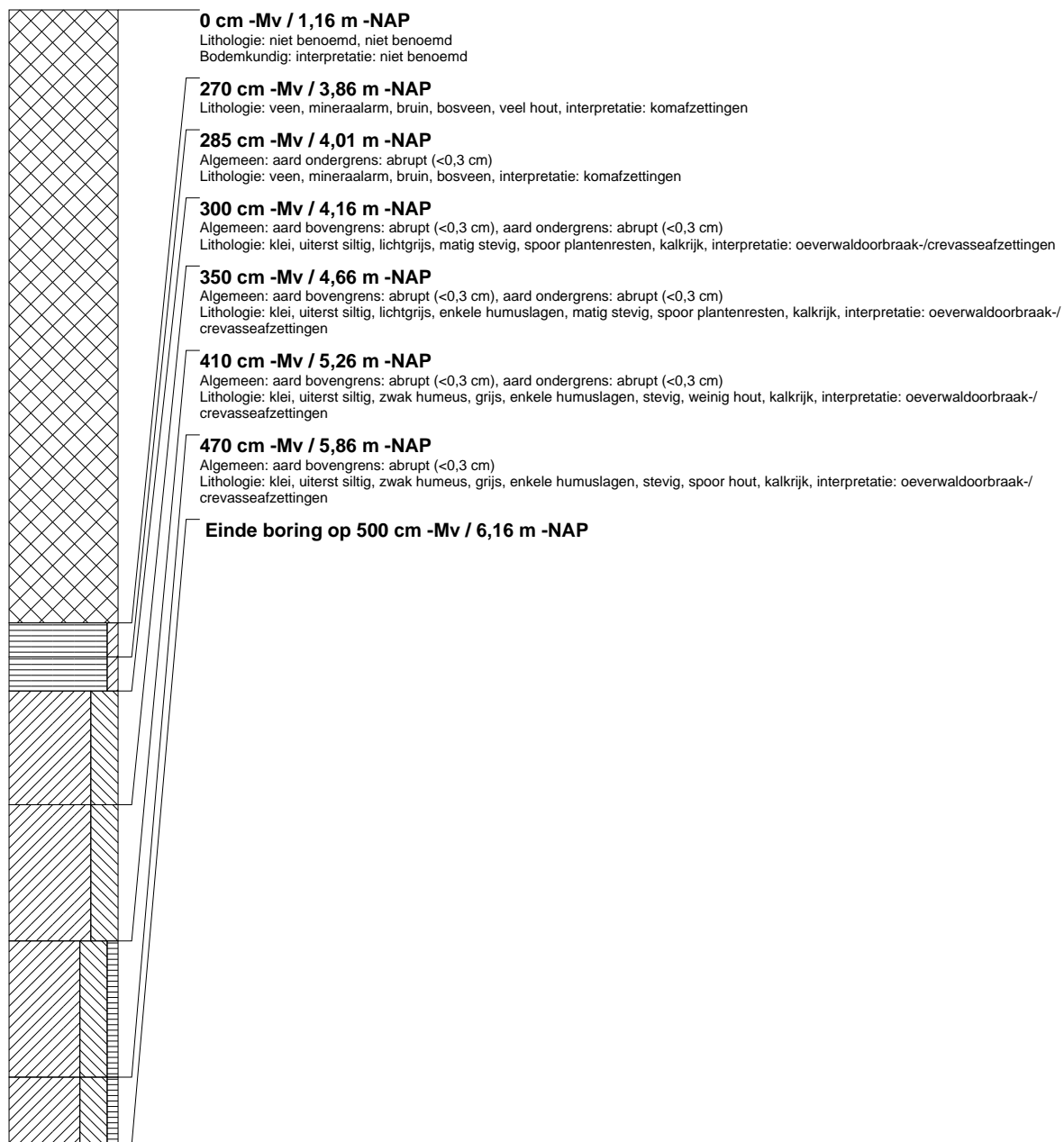

boring: BOWE-77

beschrijver: RT, datum: 27-2-2012, X: 112.164.61, Y: 454.443.85, precisie locatie: 1 cm, coördinaatsysteem: Rijksdriehoeksmeting, kaartblad: 31D, hoogte: -1,22, precisie hoogte: 1 cm, referentievlak: Normaal Amsterdams Peil, methode hoogtebepaling: GPS, boortype: aqualock 5 cm, doel boring: archeologie - verkenning, landgebruik: braak, vondstzichtbaarheid: geen, provincie: Zuid-Holland, gemeente: Bodegraven, opdrachtgever: Gemeente Bodegraven, uitvoerder: RAAP West

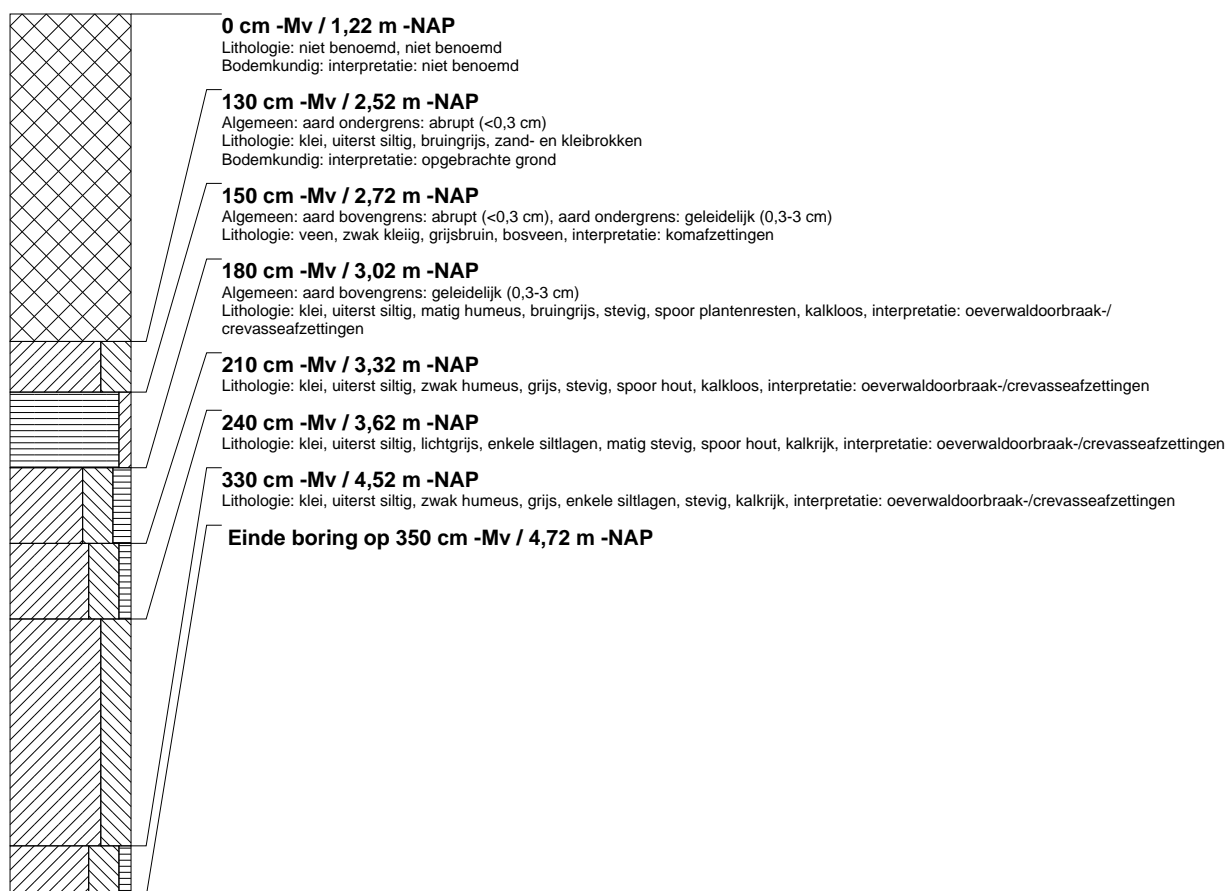

boring: BOWE-78

beschrijver: RT, datum: 27-2-2012, X: 112.160.76, Y: 454.429.29, precisie locatie: 1 cm, coördinaatsysteem: Rijksdriehoeksmeting, kaartblad: 31D, hoogte: -1,21, precisie hoogte: 1 cm, referentievlak: Normaal Amsterdams Peil, methode hoogtebepaling: GPS, boortype: aqualock 5 cm, doel boring: archeologie - verkenning, landgebruik: braak, vondstzichtbaarheid: geen, provincie: Zuid-Holland, gemeente: Bodegraven, opdrachtgever: Gemeente Bodegraven, uitvoerder: RAAP West

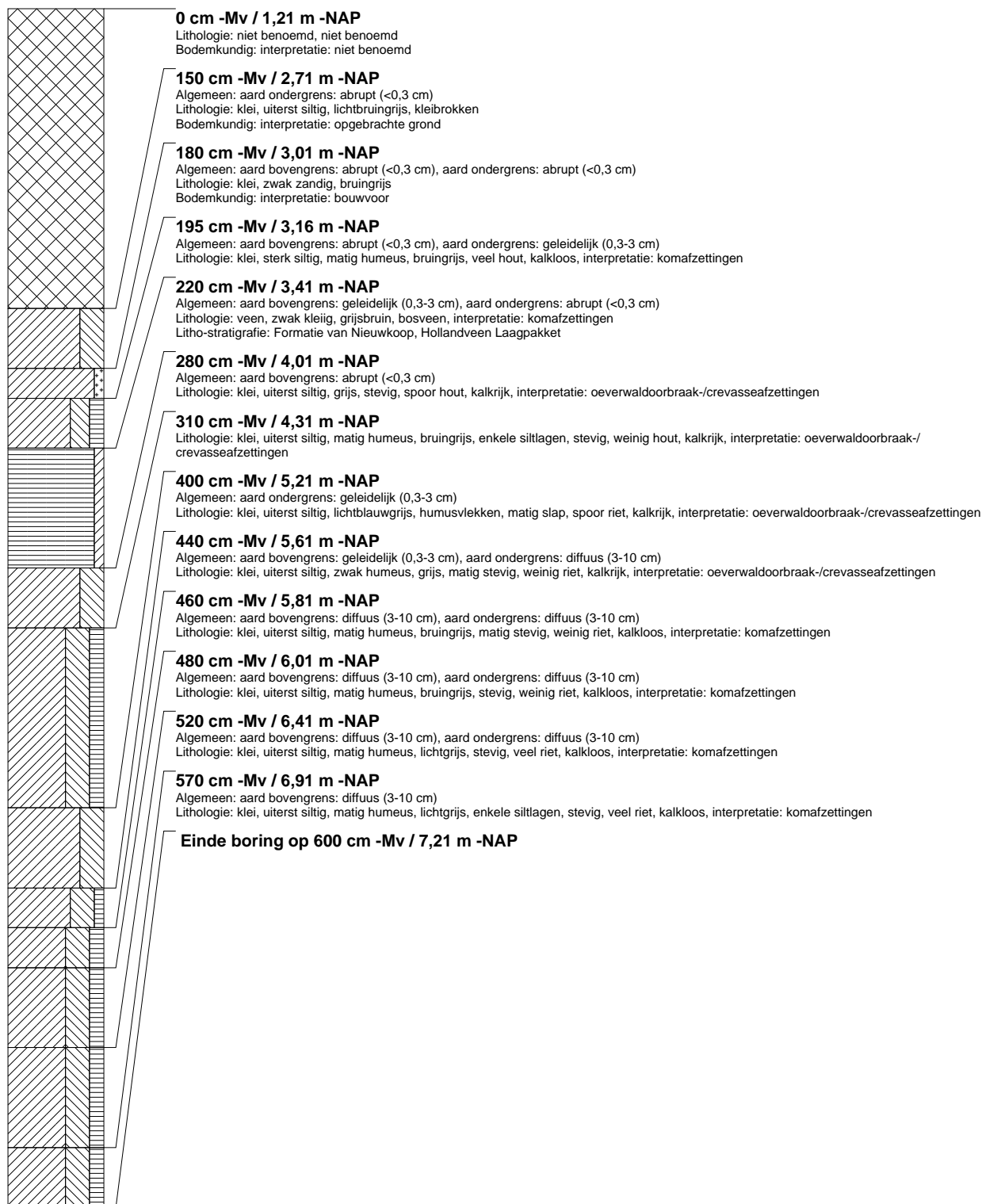

boring: BOWE-79

beschrijver: RT, datum: 24-2-2012, X: 112.191,28, Y: 454.496,40, precisie locatie: 1 cm, coördinaatsysteem: Rijksdriehoeksmeting, kaartblad: 31D, hoogte: -1,12, precisie hoogte: 1 cm, referentievlak: Normaal Amsterdams Peil, methode hoogtebepaling: GPS, boortype: aqualock 5 cm, doel boring: archeologie - verkenning, landgebruik: braak, vondstzichtbaarheid: slecht, provincie: Zuid-Holland, gemeente: Bodegraven, opdrachtgever: Gemeente Bodegraven, uitvoerder: RAAP West

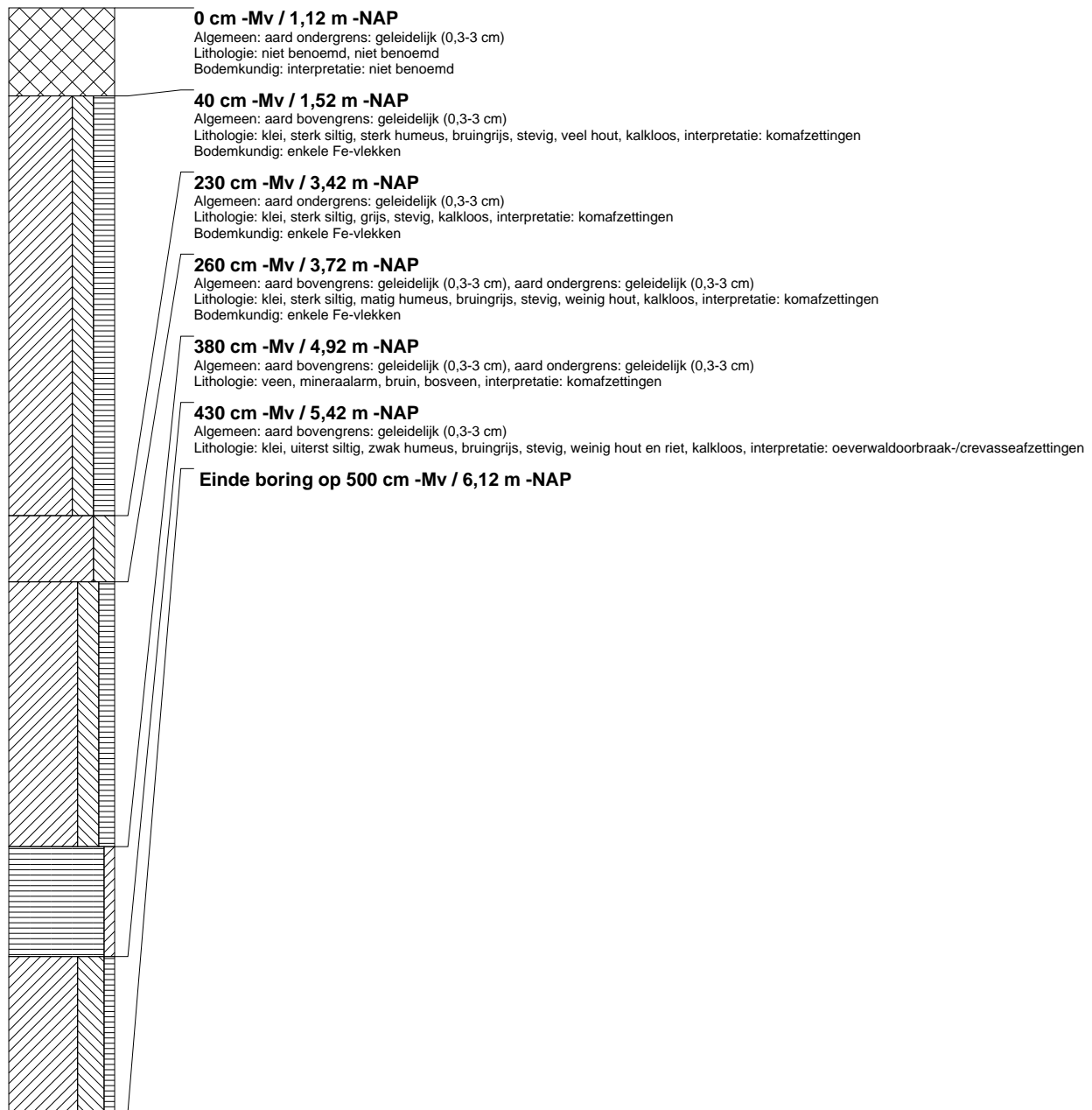

boring: BOWE-80

beschrijver: RT, datum: 24-2-2012, X: 112.182,85, Y: 454.476,47, precisie locatie: 1 cm, coördinaatsysteem: Rijksdriehoeksmeting, kaartblad: 31D, hoogte: -1,19, precisie hoogte: 1 cm, referentievlak: Normaal Amsterdams Peil, methode hoogtebepaling: GPS, boortype: aqualock 5 cm, doel boring: archeologie - verkenning, landgebruik: braak, vondstzichtbaarheid: slecht, provincie: Zuid-Holland, gemeente: Bodegraven, opdrachtgever: Gemeente Bodegraven, uitvoerder: RAAP West

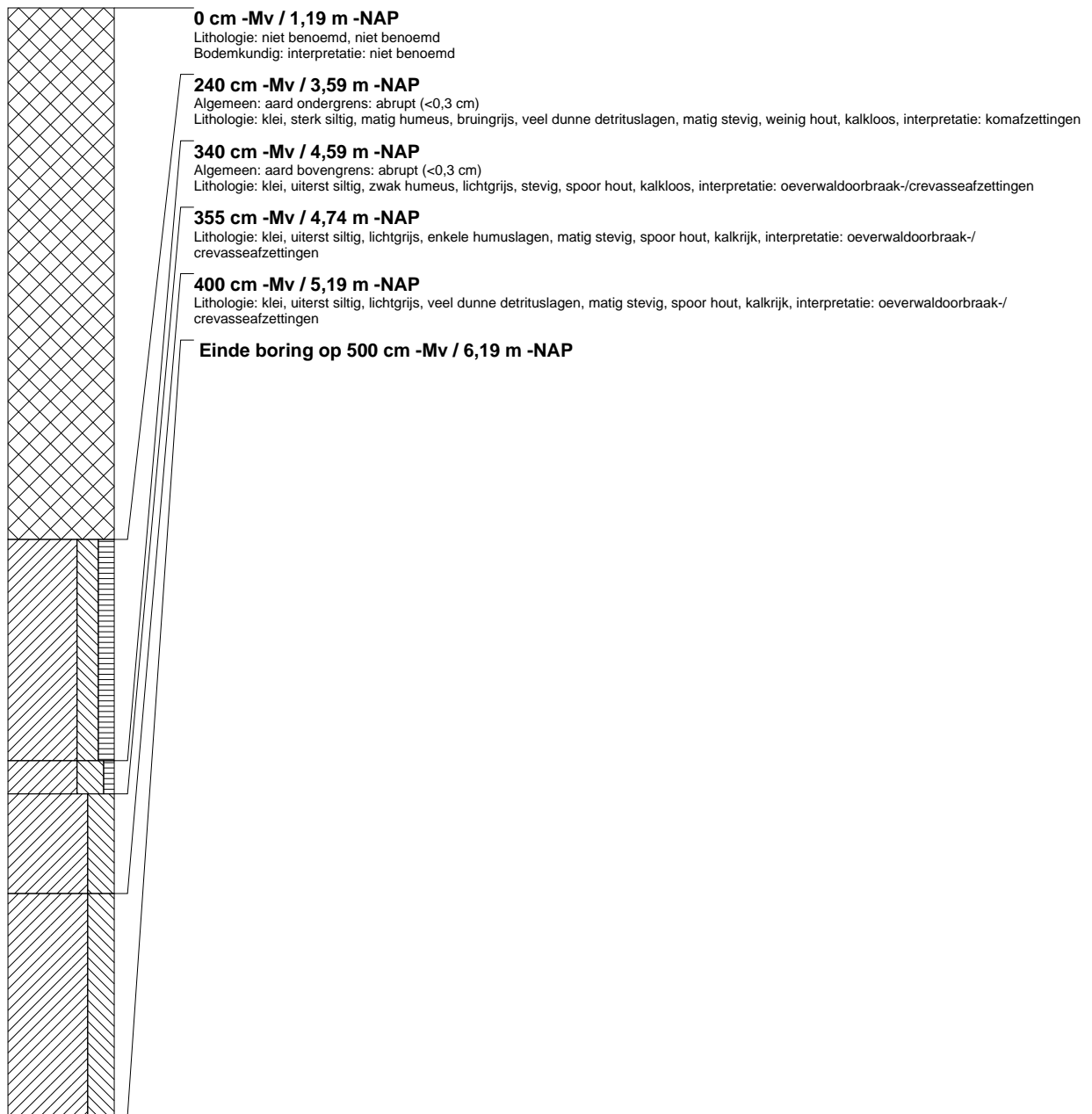

boring: BOWE-81

beschrijver: RT, datum: 24-2-2012, X: 112.179.21, Y: 454.460.74, precisie locatie: 1 cm, coördinaatsysteem: Rijksdriehoeksmeting, kaartblad: 31D, hoogte: -1,18, precisie hoogte: 1 cm, referentievlak: Normaal Amsterdams Peil, methode hoogtebepaling: GPS, boortype: aqualock 5 cm, doel boring: archeologie - verkenning, landgebruik: braak, vondstzichtbaarheid: slecht, provincie: Zuid-Holland, gemeente: Bodegraven, opdrachtgever: Gemeente Bodegraven, uitvoerder: RAAP West

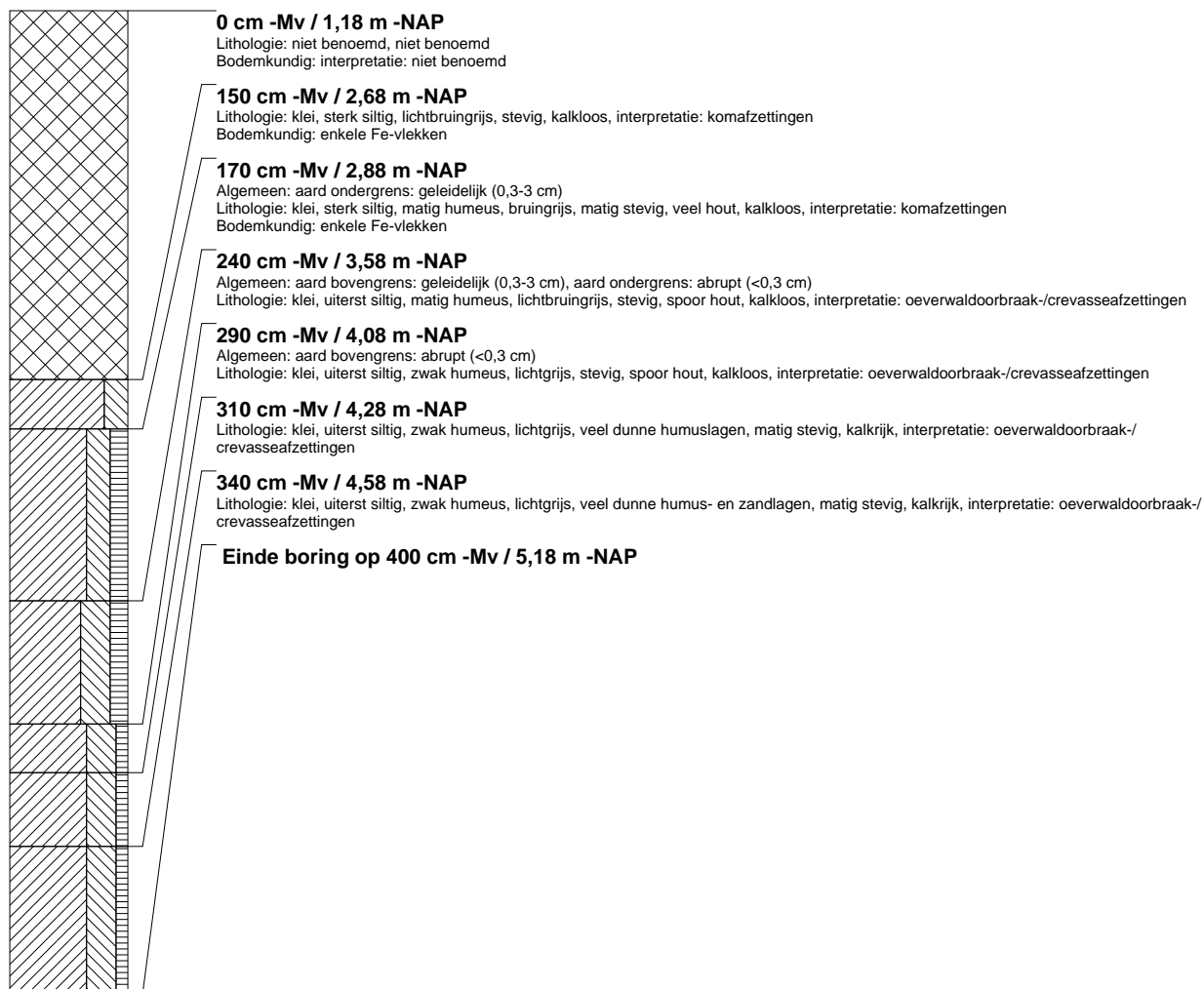

boring: BOWE-82

beschrijver: RT, datum: 24-2-2012, X: 112.175.82, Y: 454.446.94, precisie locatie: 1 cm, coördinaatsysteem: Rijksdriehoeksmeting, kaartblad: 31D, hoogte: -1,14, precisie hoogte: 1 cm, referentievlak: Normaal Amsterdams Peil, methode hoogtebepaling: GPS, boortype: aqualock 5 cm, doel boring: archeologie - verkenning, landgebruik: braak, vondstzichtbaarheid: slecht, provincie: Zuid-Holland, gemeente: Bodegraven, opdrachtgever: Gemeente Bodegraven, uitvoerder: RAAP West

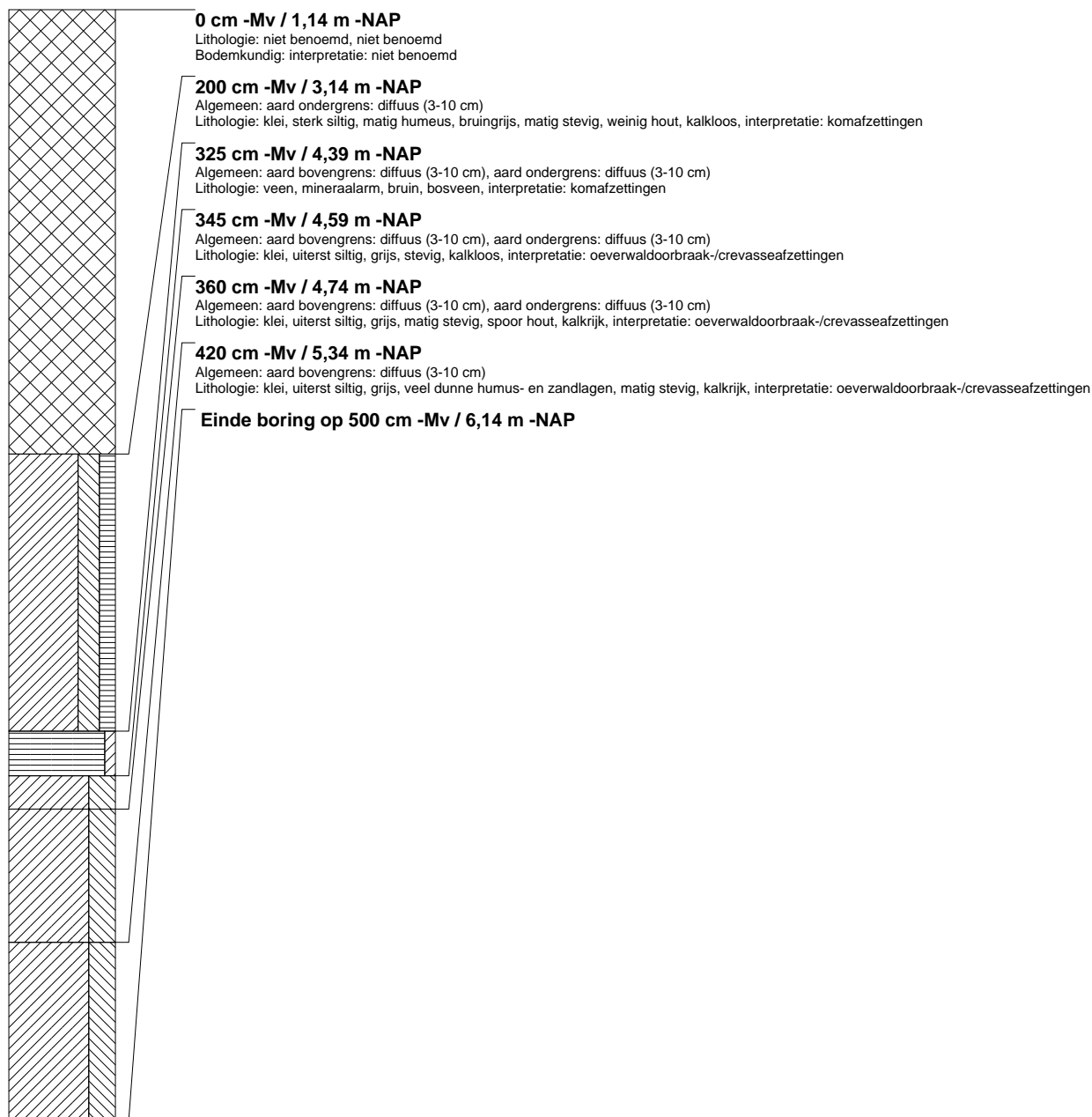

boring: BOWE-83

beschrijver: RT, datum: 24-2-2012, X: 112.172.42, Y: 454.433.29, precisie locatie: 1 cm, coördinaatsysteem: Rijksdriehoeksmeting, kaartblad: 31D, hoogte: -1,11, precisie hoogte: 1 cm, referentievlak: Normaal Amsterdams Peil, methode hoogtebepaling: GPS, boortype: aqualock 5 cm, doel boring: archeologie - verkenning, landgebruik: braak, vondstzichtbaarheid: slecht, provincie: Zuid-Holland, gemeente: Bodegraven, opdrachtgever: Gemeente Bodegraven, uitvoerder: RAAP West

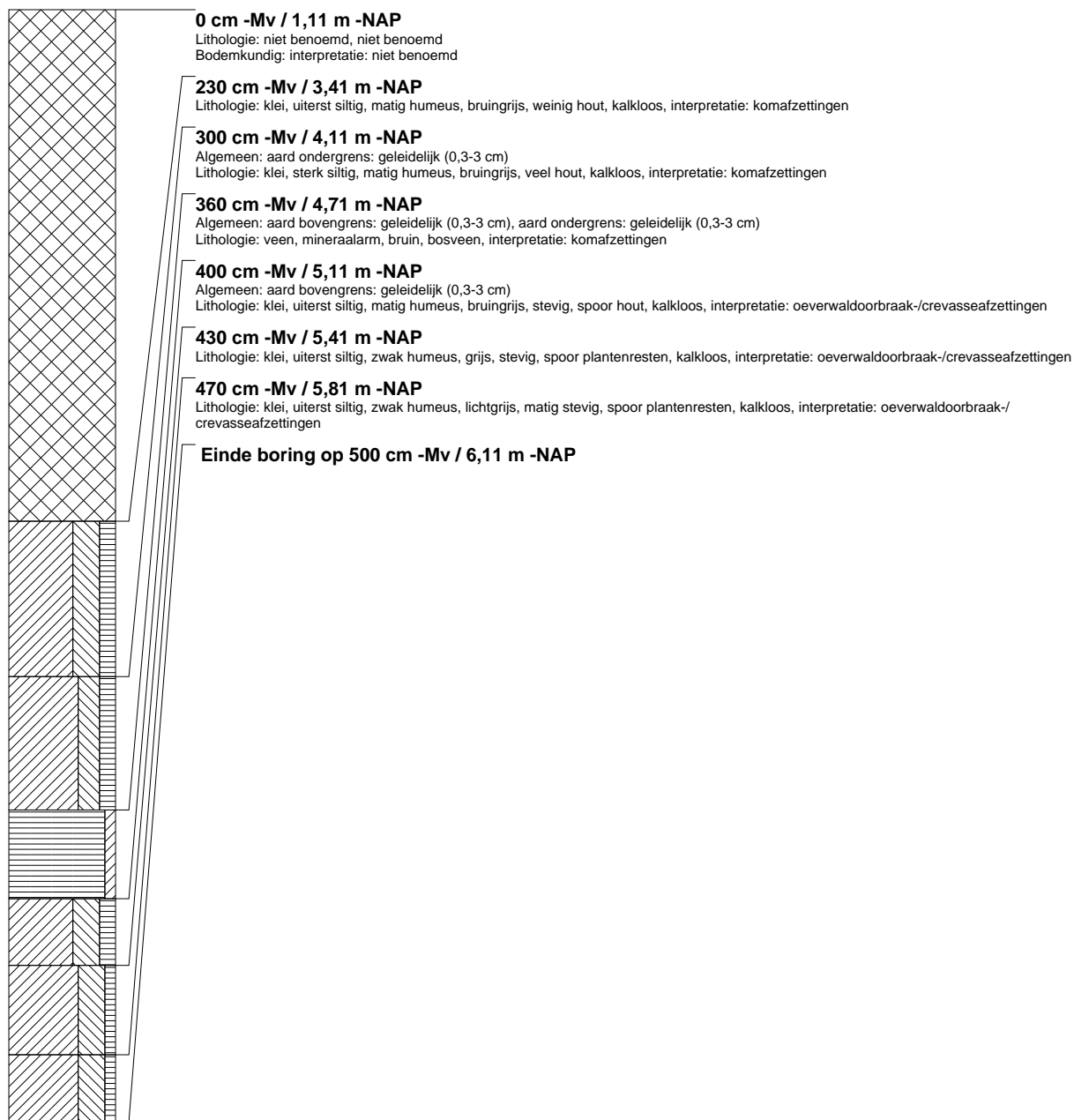

boring: BOWE-84

beschrijver: RT, datum: 24-2-2012, X: 112.210.28, Y: 454.514.50, precisie locatie: 1 cm, coördinaatsysteem: Rijksdriehoeksmeting, kaartblad: 31D, hoogte: -1,19, precisie hoogte: 1 cm, referentievlak: Normaal Amsterdams Peil, methode hoogtebepaling: GPS, boortype: aqualock 5 cm, doel boring: archeologie - verkenning, landgebruik: braak, provincie: Zuid-Holland, gemeente: Bodegraven, opdrachtgever: Gemeente Bodegraven, uitvoerder: RAAP West

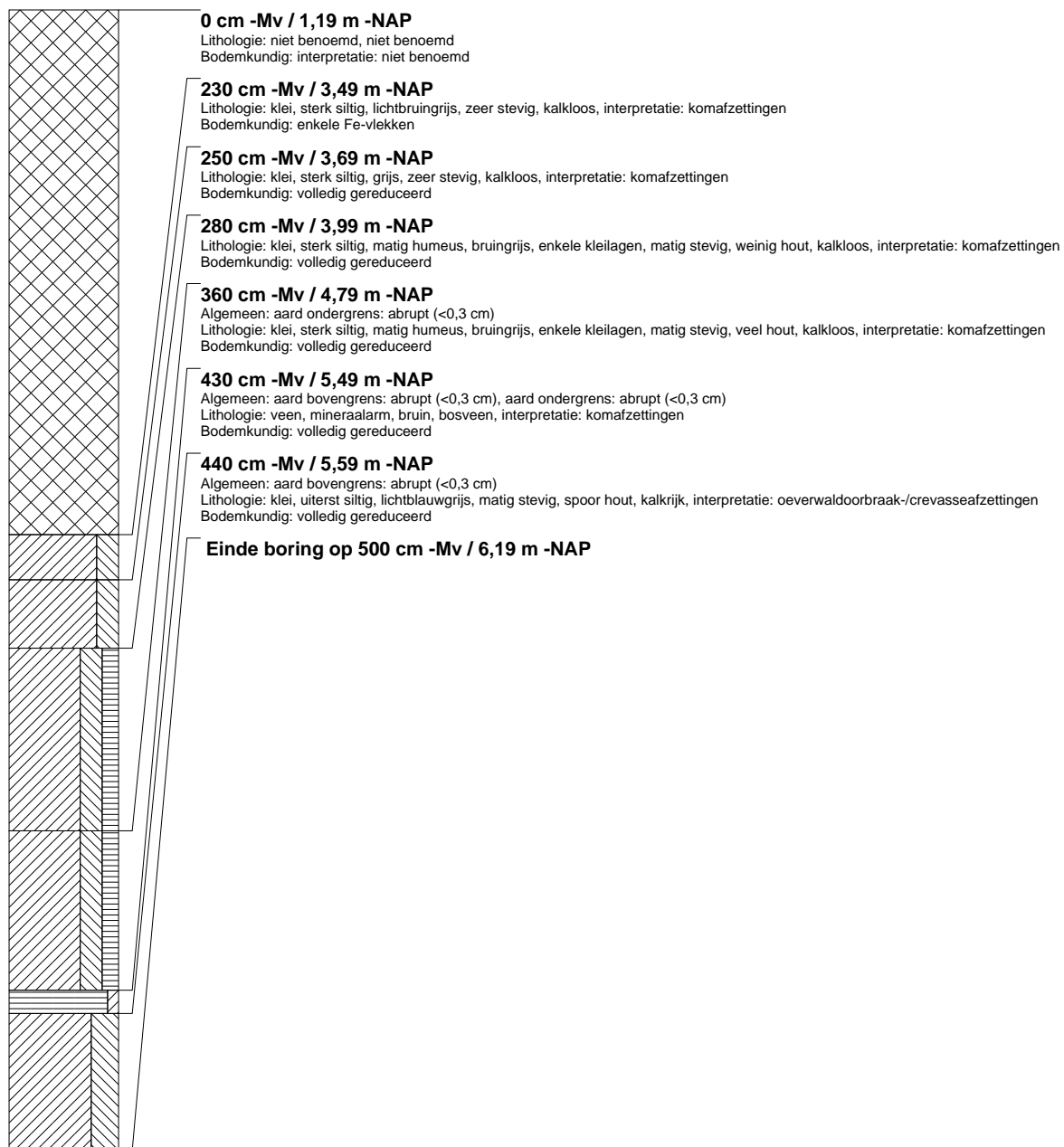

boring: BOWE-85

beschrijver: RT, datum: 24-2-2012, X: 112.201.06, Y: 454.480.36, precisie locatie: 1 cm, coördinaatsysteem: Rijksdriehoeksmeting, kaartblad: 31D, hoogte: -1,09, precisie hoogte: 1 cm, referentievlak: Normaal Amsterdams Peil, methode hoogtebepaling: GPS, boortype: aqualock 5 cm, doel boring: archeologie - verkenning, landgebruik: braak, provincie: Zuid-Holland, gemeente: Bodegraven, opdrachtgever: Gemeente Bodegraven, uitvoerder: RAAP West

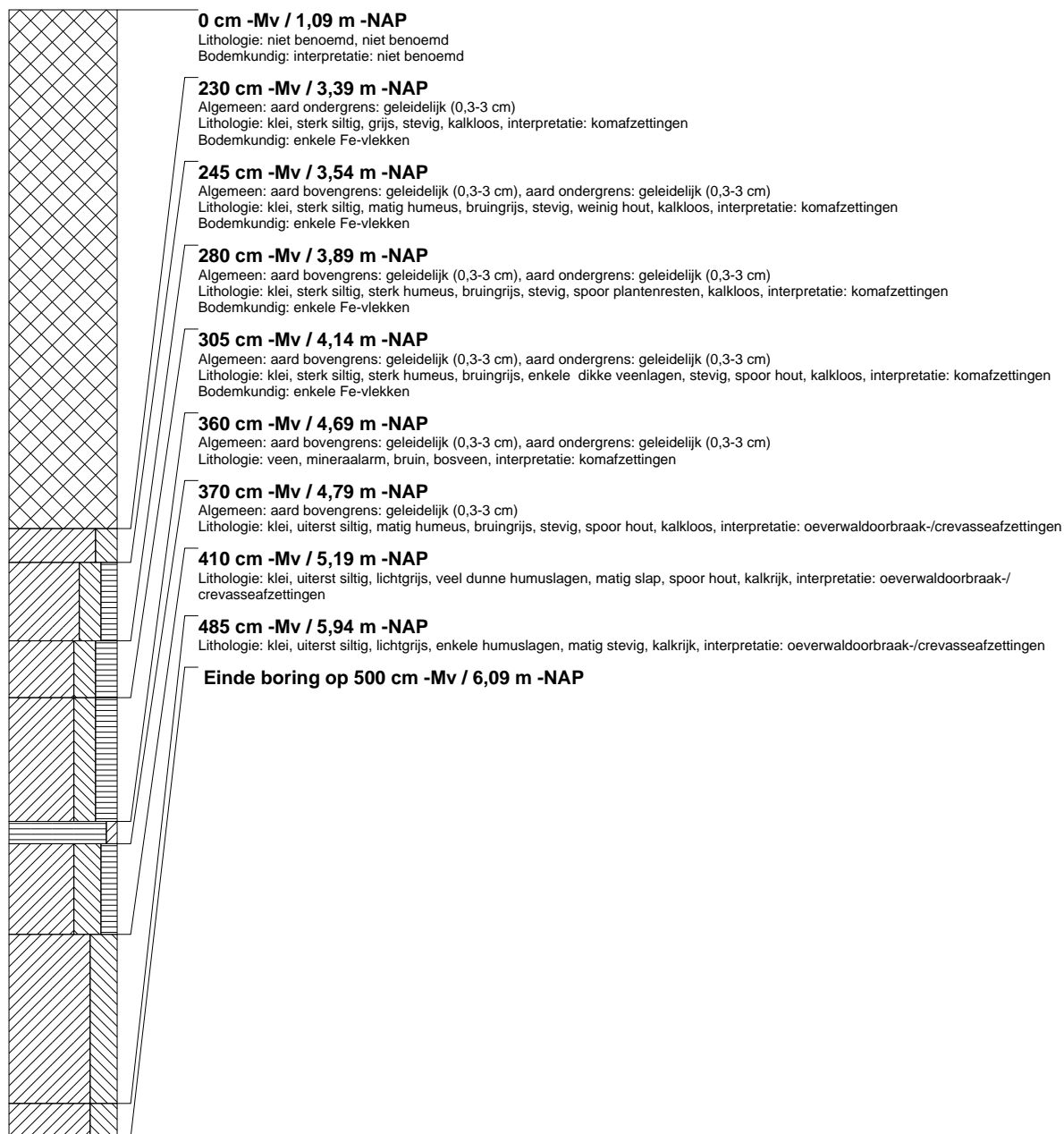

boring: BOWE-86

beschrijver: RT, datum: 24-2-2012, X: 112.197,56, Y: 454.467,17, precisie locatie: 1 cm, coördinaatsysteem: Rijksdriehoeksmeting, kaartblad: 31D, hoogte: -1,11, precisie hoogte: 1 cm, referentievlak: Normaal Amsterdams Peil, methode hoogtebepaling: GPS, boortype: aqualock 5 cm, doel boring: archeologie - verkenning, landgebruik: braak, provincie: Zuid-Holland, gemeente: Bodegraven, opdrachtgever: Gemeente Bodegraven, uitvoerder: RAAP West

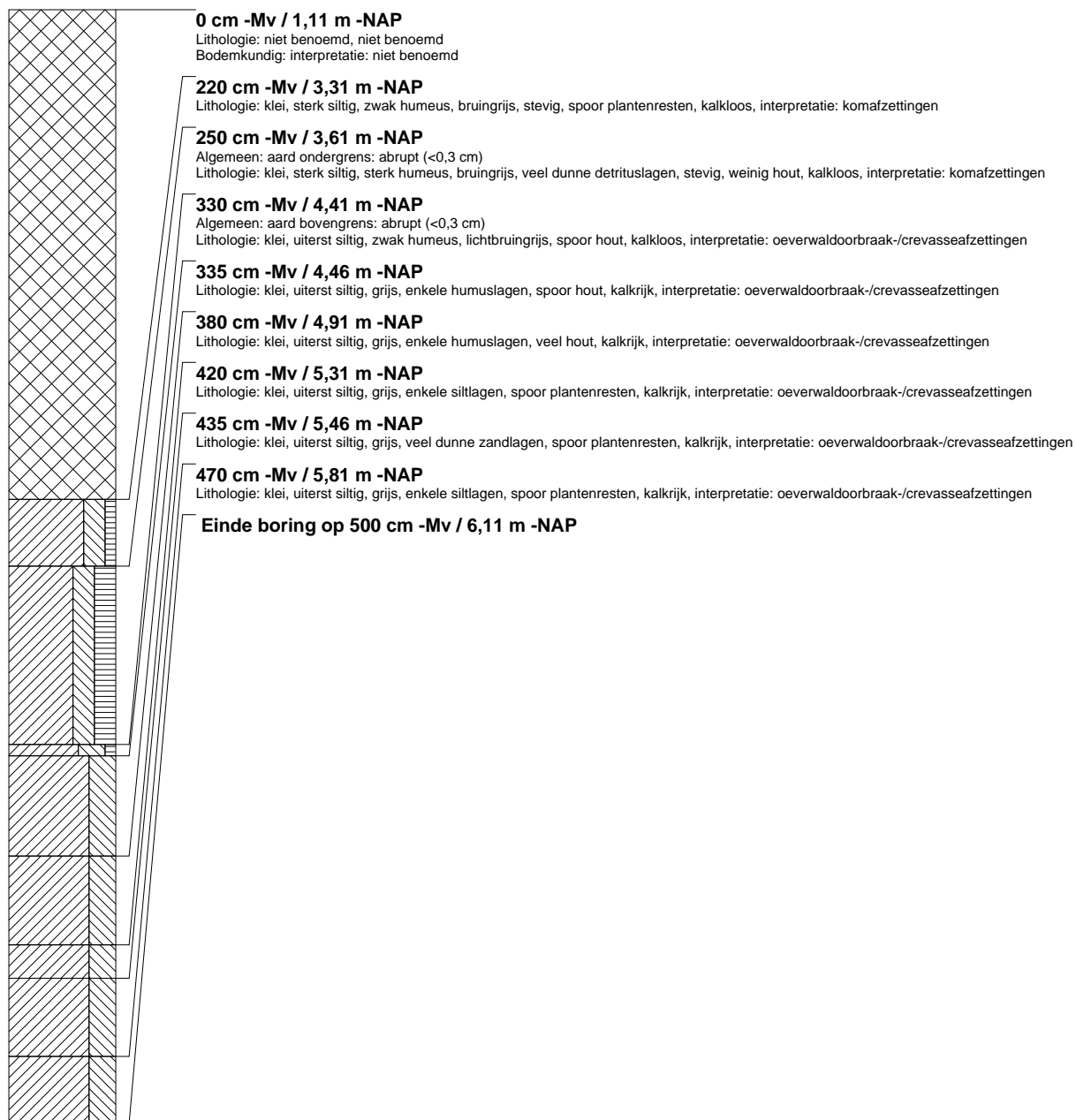

boring: BOWE-87

beschrijver: RT, datum: 24-2-2012, X: 112.193.66, Y: 454.451.36, precisie locatie: 1 cm, coördinaatsysteem: Rijksdriehoeksmeting, kaartblad: 31D, hoogte: -1,08, precisie hoogte: 1 cm, referentievlak: Normaal Amsterdams Peil, methode hoogtebepaling: GPS, boortype: aqualock 5 cm, doel boring: archeologie - verkenning, landgebruik: braak, provincie: Zuid-Holland, gemeente: Bodegraven, opdrachtgever: Gemeente Bodegraven, uitvoerder: RAAP West

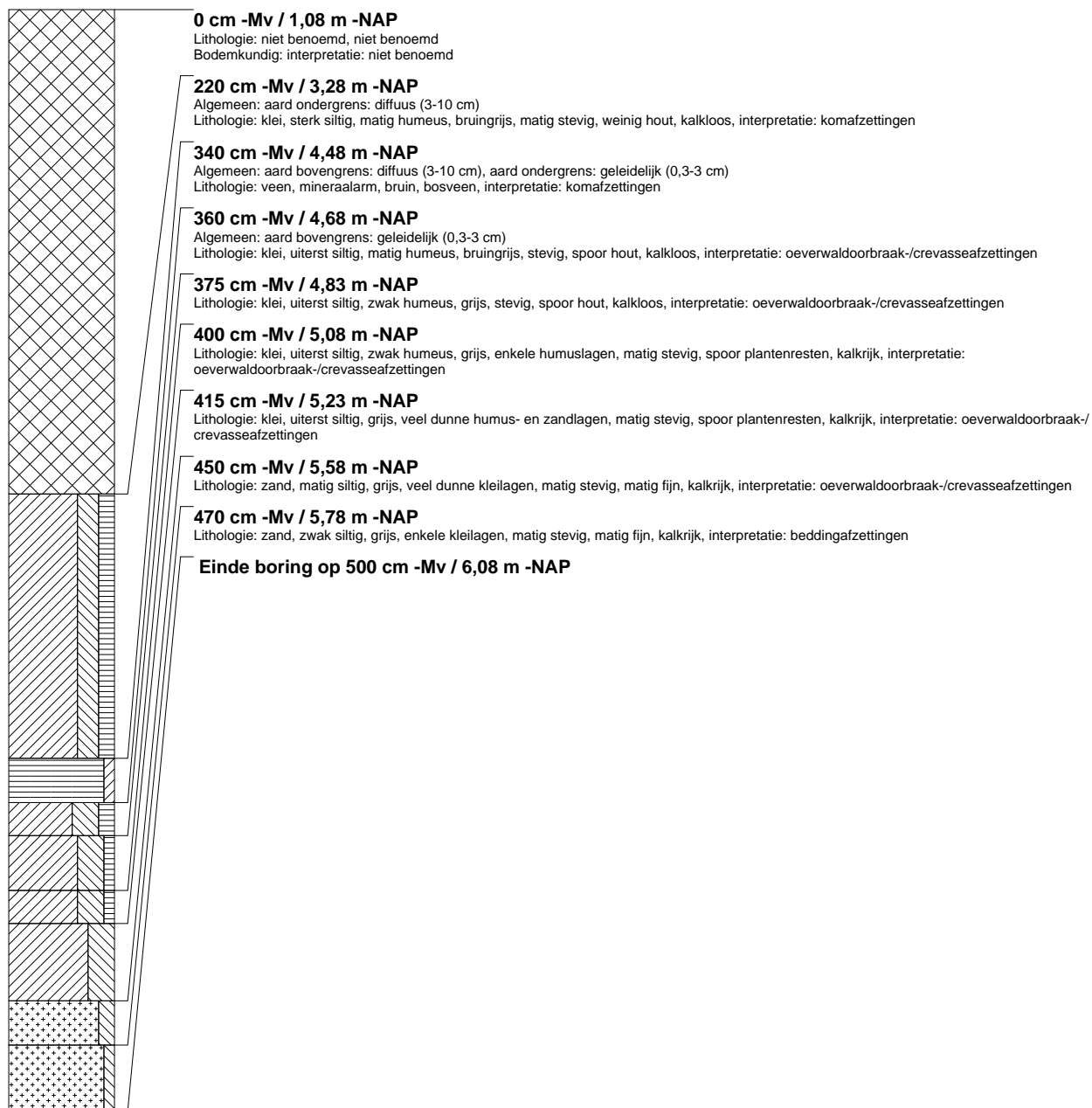

boring: BOWE-88

beschrijver: RT, datum: 24-2-2012, X: 112.189,78, Y: 454.437,32, precisie locatie: 1 cm, coördinaatsysteem: Rijksdriehoeksmeting, kaartblad: 31D, hoogte: -1,10, precisie hoogte: 1 cm, referentievlak: Normaal Amsterdams Peil, methode hoogtebepaling: GPS, boortype: aqualock 5 cm, doel boring: archeologie - verkenning, landgebruik: braak, provincie: Zuid-Holland, gemeente: Bodegraven, opdrachtgever: Gemeente Bodegraven, uitvoerder: RAAP West

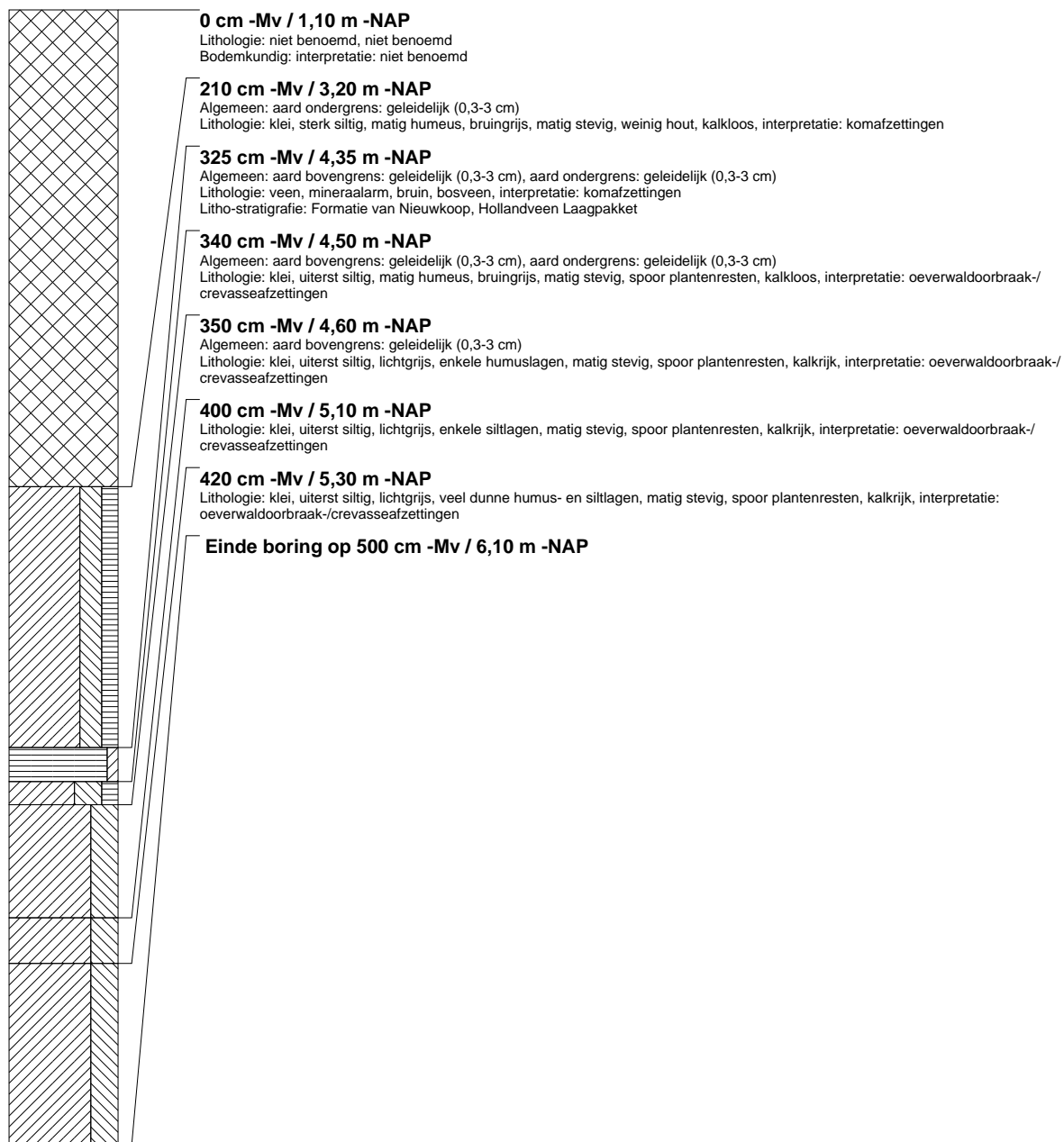

boring: BOWE-89

beschrijver: RT, datum: 24-2-2012, X: 112.186,01, Y: 454.422,90, precisie locatie: 1 cm, coördinaatsysteem: Rijksdriehoeksmeting, kaartblad: 31D, hoogte: -1,12, precisie hoogte: 1 cm, referentievlak: Normaal Amsterdams Peil, methode hoogtebepaling: GPS, boortype: aqualock 5 cm, doel boring: archeologie - verkenning, landgebruik: braak, provincie: Zuid-Holland, gemeente: Bodegraven, opdrachtgever: Gemeente Bodegraven, uitvoerder: RAAP West

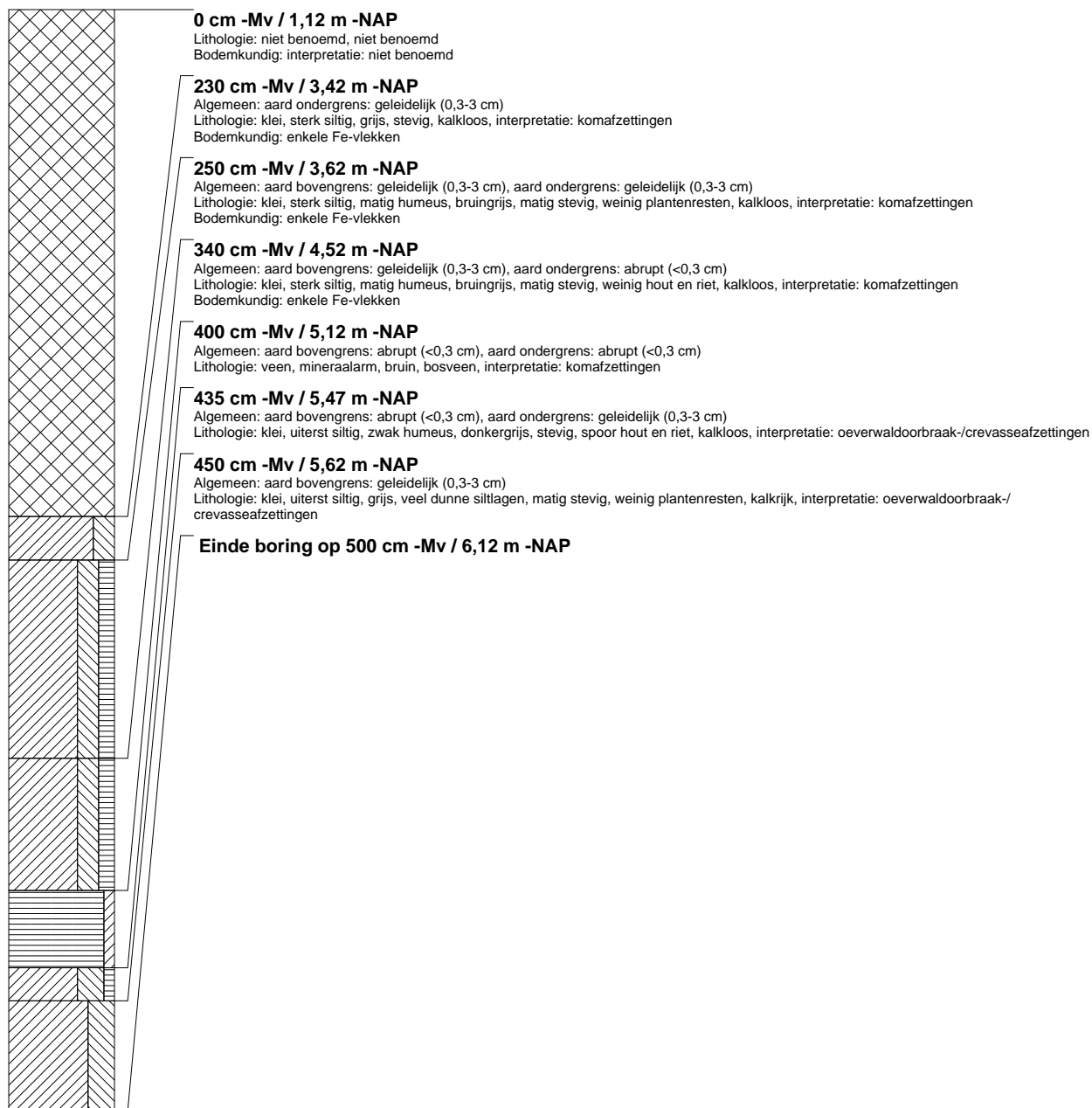

boring: BOWE-90

beschrijver: RT, datum: 24-2-2012, X: 112.215,46, Y: 454.484,99, precisie locatie: 1 cm, coördinaatsysteem: Rijksdriehoeksmeting, kaartblad: 31D, hoogte: -1,25, precisie hoogte: 1 cm, referentievlak: Normaal Amsterdams Peil, methode hoogtebepaling: GPS, boortype: aqualock 5 cm, doel boring: archeologie - verkenning, landgebruik: braak, vondstzichtbaarheid: slecht, provincie: Zuid-Holland, gemeente: Bodegraven, opdrachtgever: Gemeente Bodegraven, uitvoerder: RAAP West

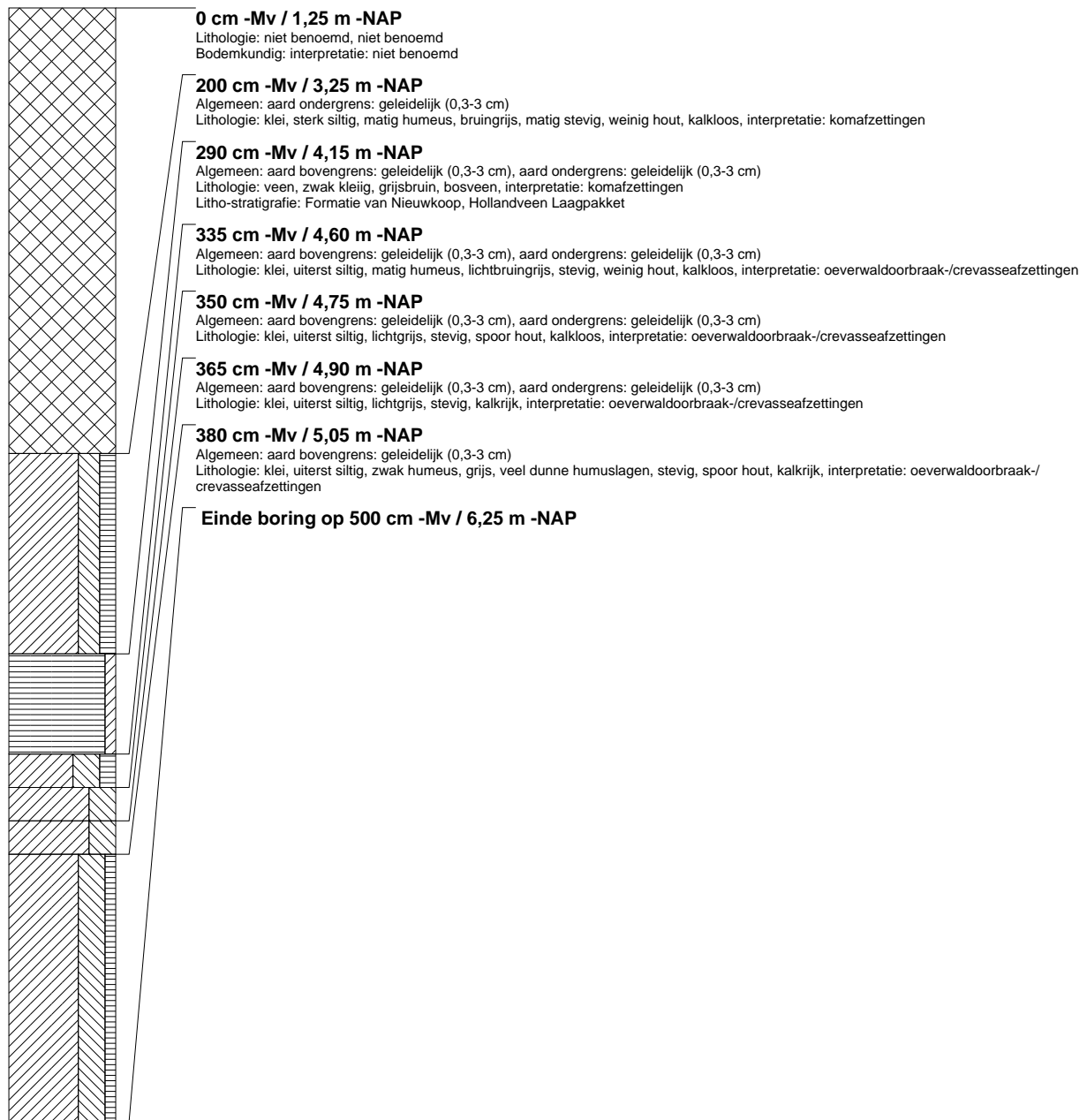

boring: BOWE-91

beschrijver: RT, datum: 24-2-2012, X: 112.211,65, Y: 454.470,40, precisie locatie: 1 cm, coördinaatsysteem: Rijksdriehoeksmeting, kaartblad: 31D, hoogte: -1,23, precisie hoogte: 1 cm, referentievlak: Normaal Amsterdams Peil, methode hoogtebepaling: GPS, boortype: aqualock 5 cm, doel boring: archeologie - verkenning, landgebruik: braak, vondstzichtbaarheid: slecht, provincie: Zuid-Holland, gemeente: Bodegraven, opdrachtgever: Gemeente Bodegraven, uitvoerder: RAAP West

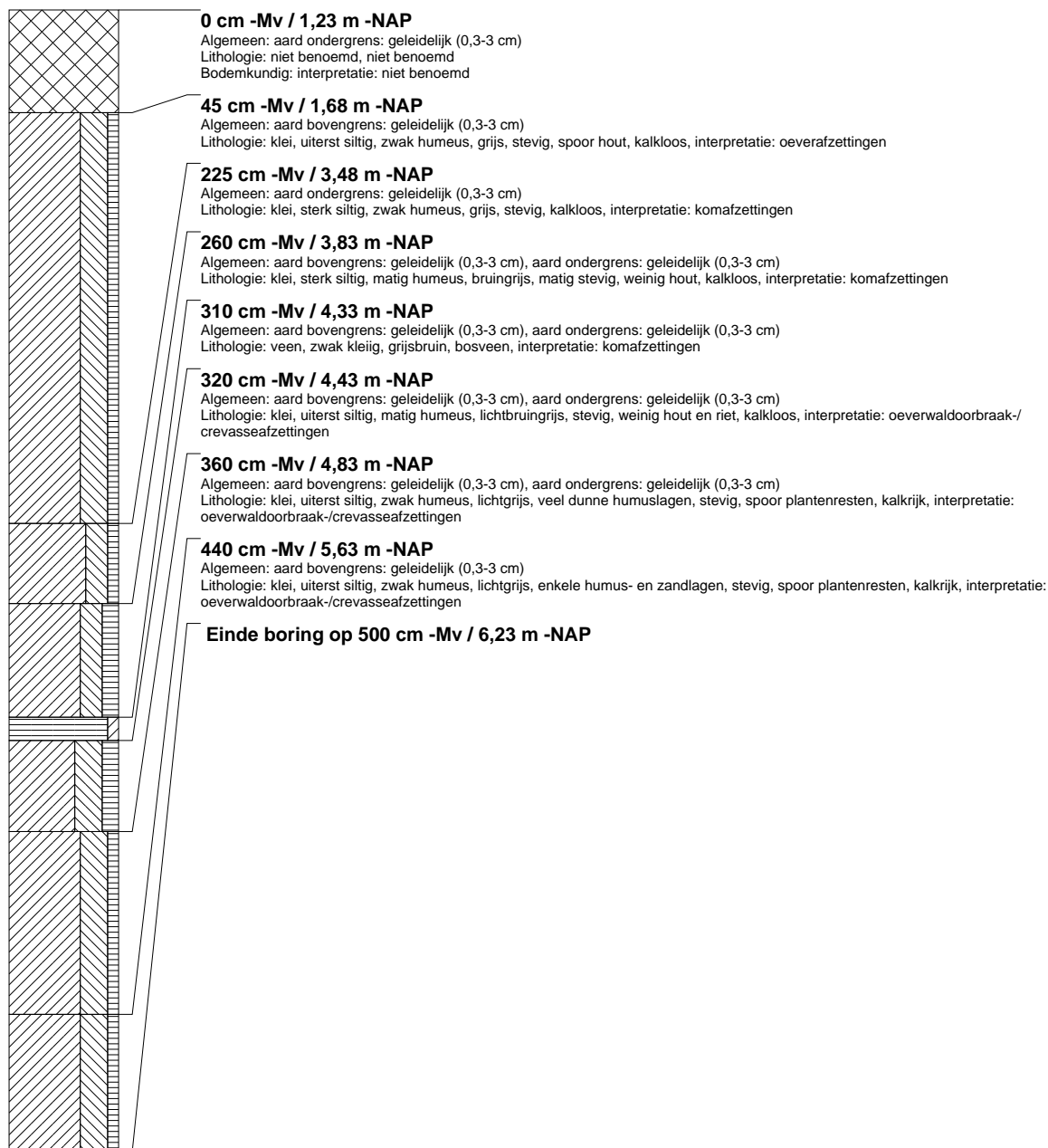

boring: BOWE-92

beschrijver: RT, datum: 24-2-2012, X: 112.208,03, Y: 454.455,85, precisie locatie: 1 cm, coördinaatsysteem: Rijksdriehoeksmeting, kaartblad: 31D, hoogte: -1,13, precisie hoogte: 1 cm, referentievlak: Normaal Amsterdams Peil, methode hoogtebepaling: GPS, boortype: aqualock 5 cm, doel boring: archeologie - verkenning, landgebruik: braak, vondstzichtbaarheid: slecht, provincie: Zuid-Holland, gemeente: Bodegraven, opdrachtgever: Gemeente Bodegraven, uitvoerder: RAAP West

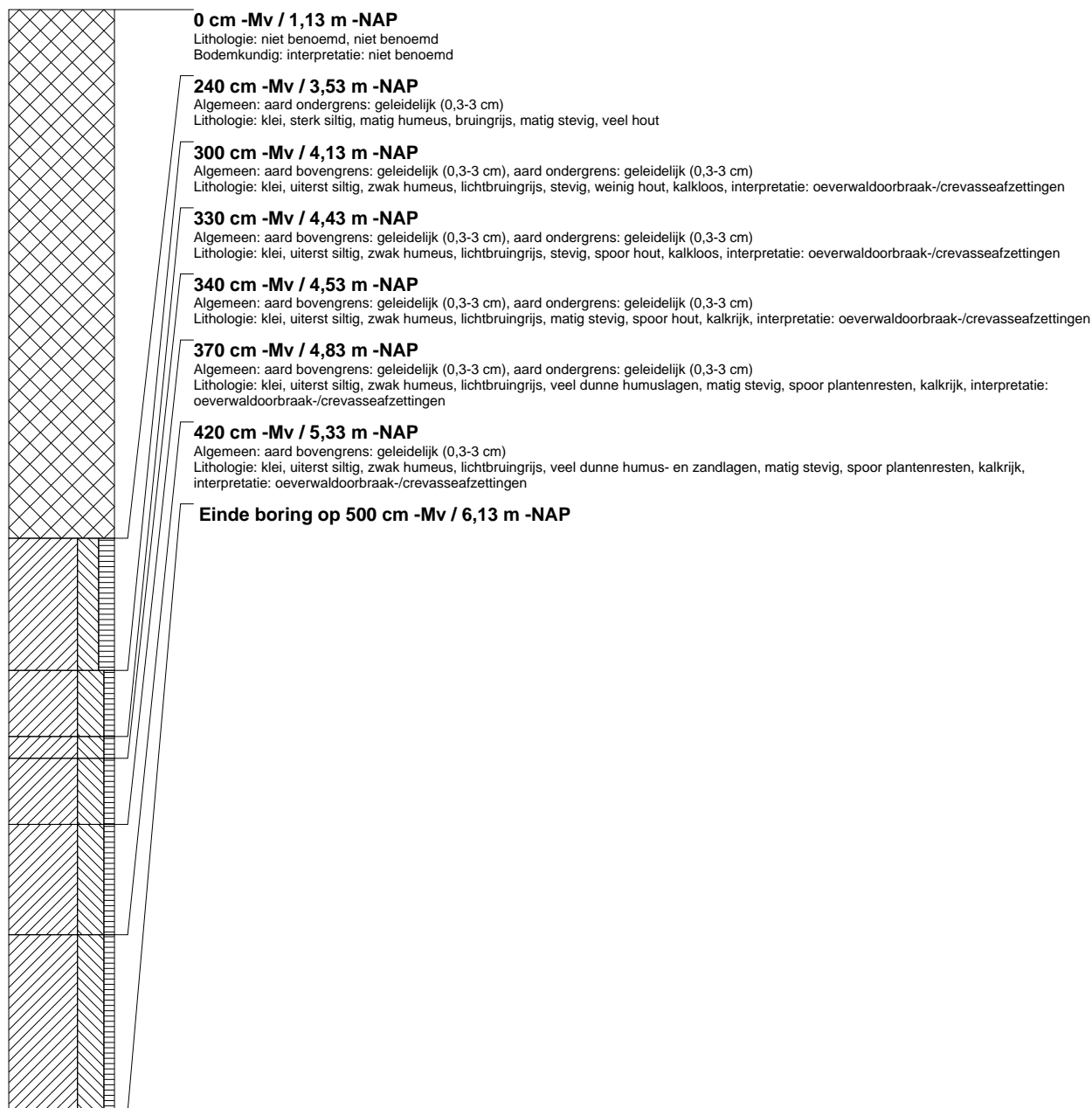

boring: BOWE-93

beschrijver: RT, datum: 24-2-2012, X: 112.204,19, Y: 454.441,36, precisie locatie: 1 cm, coördinaatsysteem: Rijksdriehoeksmeting, kaartblad: 31D, hoogte: -1,09, precisie hoogte: 1 cm, referentievlak: Normaal Amsterdams Peil, methode hoogtebepaling: GPS, boortype: aqualock 5 cm, doel boring: archeologie - verkenning, landgebruik: braak, vondstzichtbaarheid: slecht, provincie: Zuid-Holland, gemeente: Bodegraven, opdrachtgever: Gemeente Bodegraven, uitvoerder: RAAP West

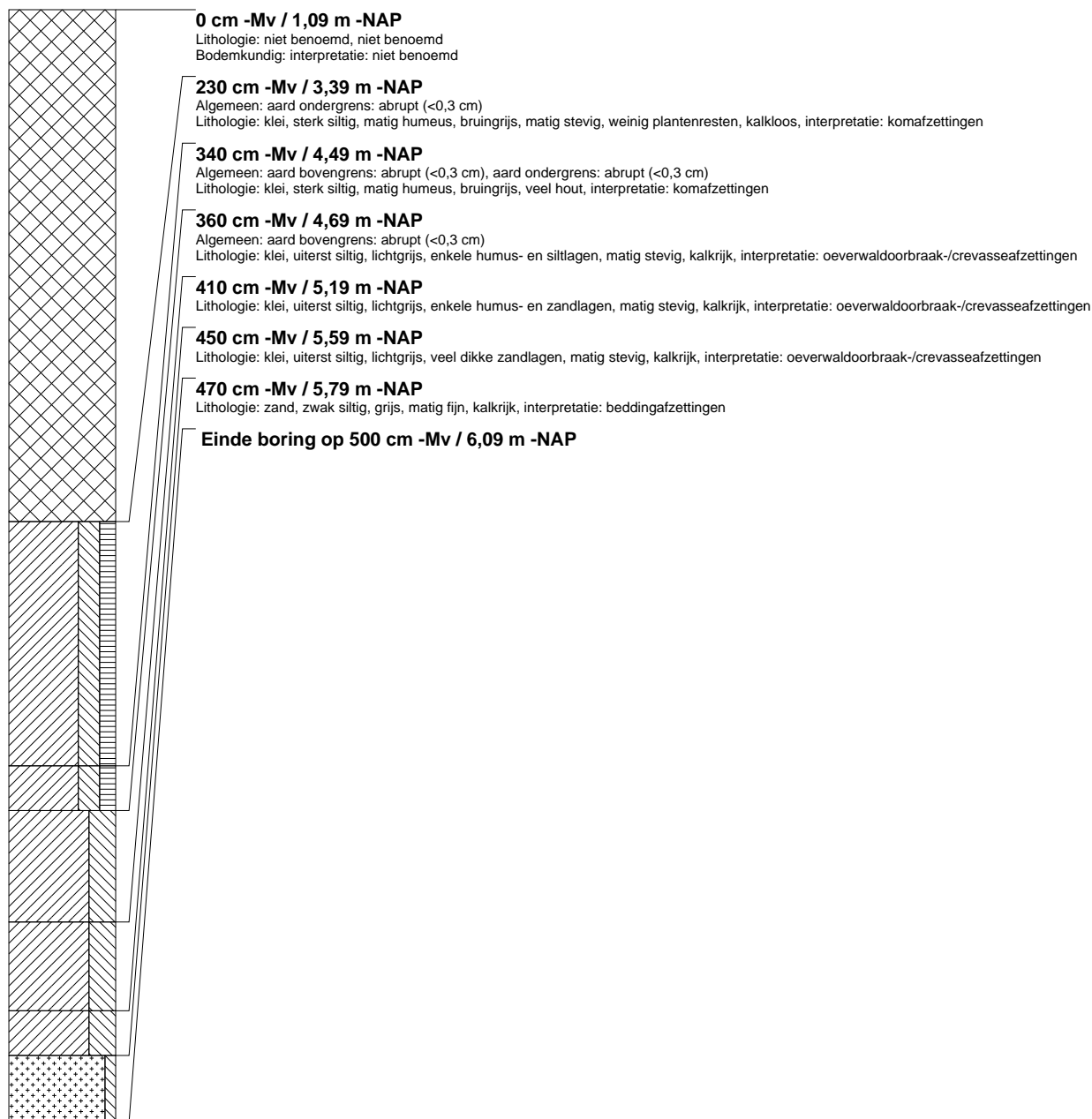

boring: BOWE-94

beschrijver: RT, datum: 24-2-2012, X: 112.200.47, Y: 454.426.81, precisie locatie: 1 cm, coördinaatsysteem: Rijksdriehoeksmeting, kaartblad: 31D, hoogte: -1,13, precisie hoogte: 1 cm, referentievlak: Normaal Amsterdams Peil, methode hoogtebepaling: GPS, boortype: aqualock 5 cm, doel boring: archeologie - verkenning, landgebruik: braak, vondstzichtbaarheid: slecht, provincie: Zuid-Holland, gemeente: Bodegraven, opdrachtgever: Gemeente Bodegraven, uitvoerder: RAAP West

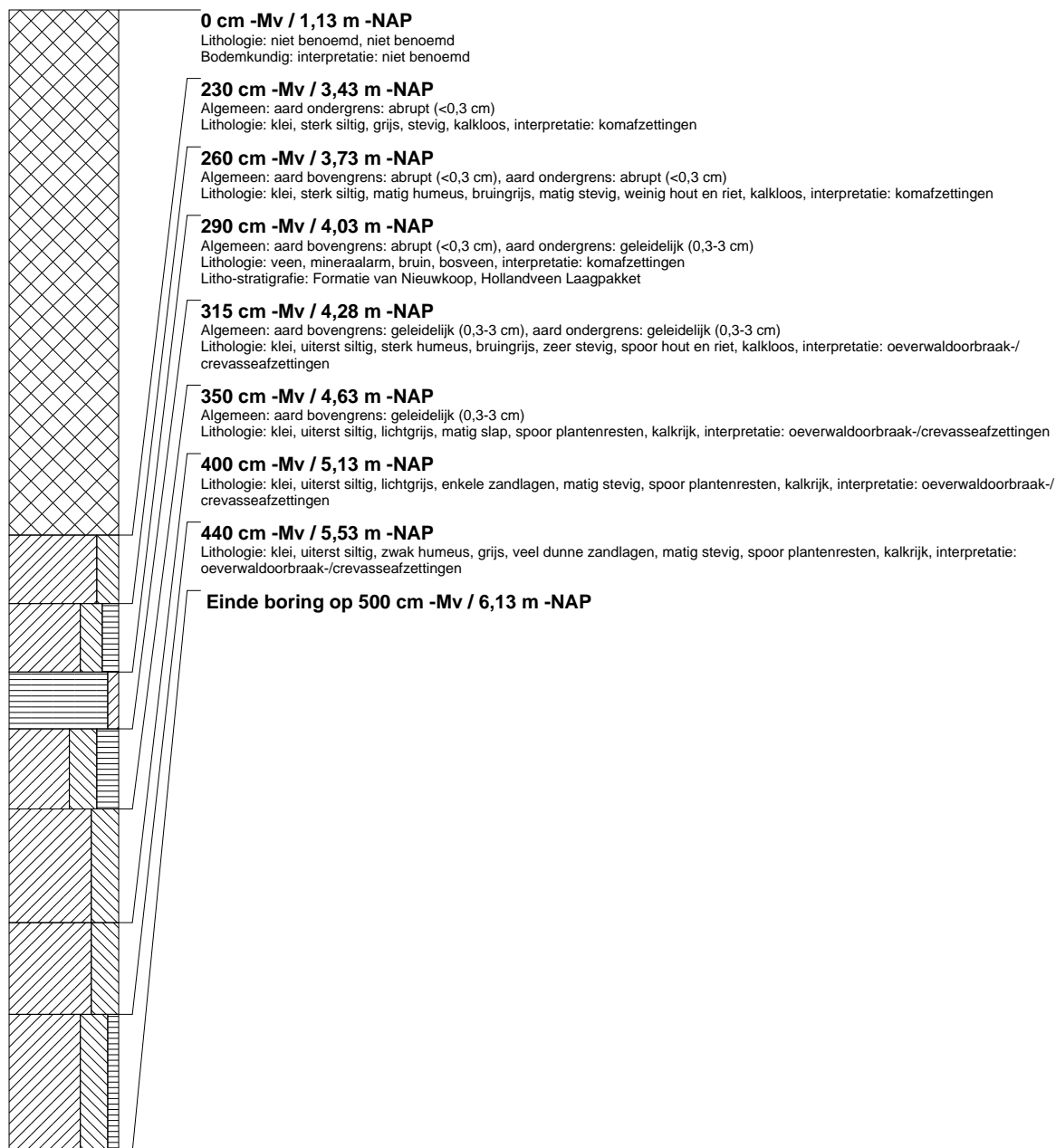

boring: BOWE-95

beschrijver: RT, datum: 24-2-2012, X: 112.197,45, Y: 454.414,33, precisie locatie: 1 cm, coördinaatsysteem: Rijksdriehoeksmeting, kaartblad: 31D, hoogte: -1,19, precisie hoogte: 1 cm, referentievlak: Normaal Amsterdams Peil, methode hoogtebepaling: GPS, boortype: aqualock 5 cm, doel boring: archeologie - verkenning, landgebruik: braak, vondstzichtbaarheid: slecht, provincie: Zuid-Holland, gemeente: Bodegraven, opdrachtgever: Gemeente Bodegraven, uitvoerder: RAAP West

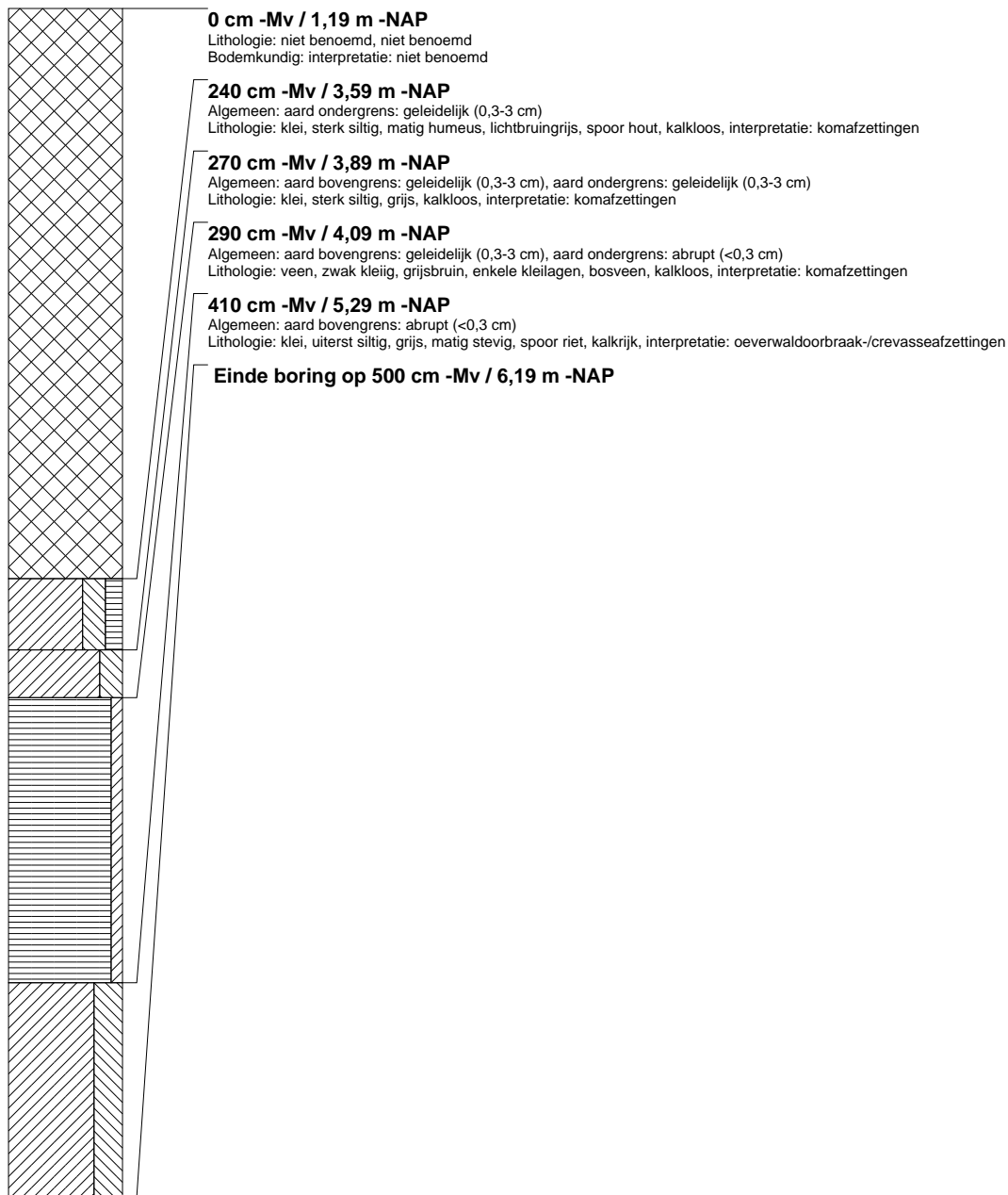

boring: BOWE-96

beschrijver: RT, datum: 24-2-2012, X: 112.226,19, Y: 454.474,31, precisie locatie: 1 cm, coördinaatsysteem: Rijksdriehoeksmeting, kaartblad: 31D, hoogte: -1,03, precisie hoogte: 1 cm, referentievlak: Normaal Amsterdams Peil, methode hoogtebepaling: GPS, boortype: aqualock 5 cm, doel boring: archeologie - verkenning, landgebruik: braak, vondstzichtbaarheid: slecht, provincie: Zuid-Holland, gemeente: Bodegraven, opdrachtgever: Gemeente Bodegraven, uitvoerder: RAAP West

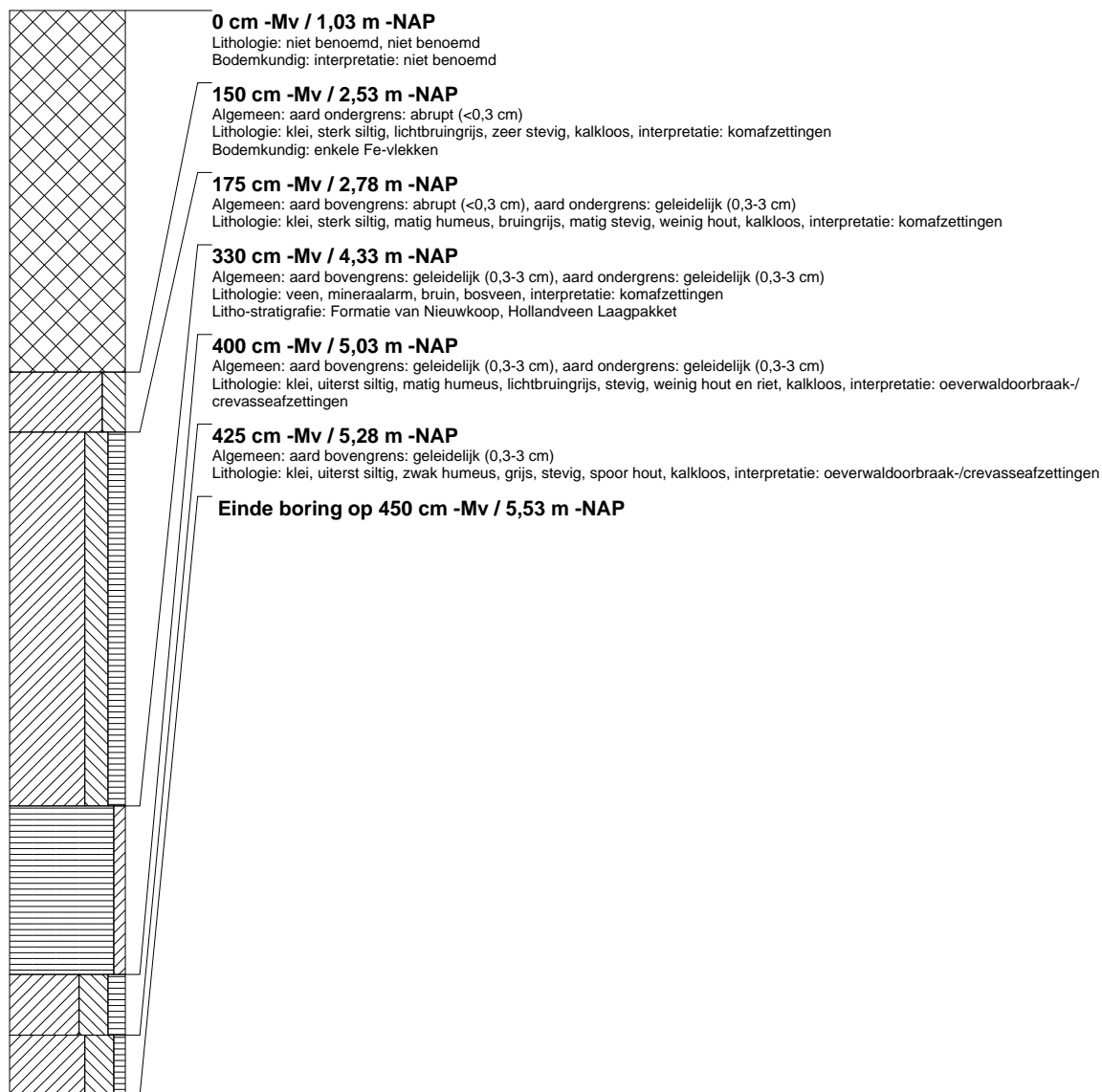

boring: BOWE-97

beschrijver: RT, datum: 24-2-2012, X: 112.222.34, Y: 454.459.92, precisie locatie: 1 cm, coördinaatsysteem: Rijksdriehoeksmeting, kaartblad: 31D, hoogte: -1,00, precisie hoogte: 1 cm, referentievlak: Normaal Amsterdams Peil, methode hoogtebepaling: GPS, boortype: aqualock 5 cm, doel boring: archeologie - verkenning, landgebruik: braak, vondstzichtbaarheid: slecht, provincie: Zuid-Holland, gemeente: Bodegraven, opdrachtgever: Gemeente Bodegraven, uitvoerder: RAAP West

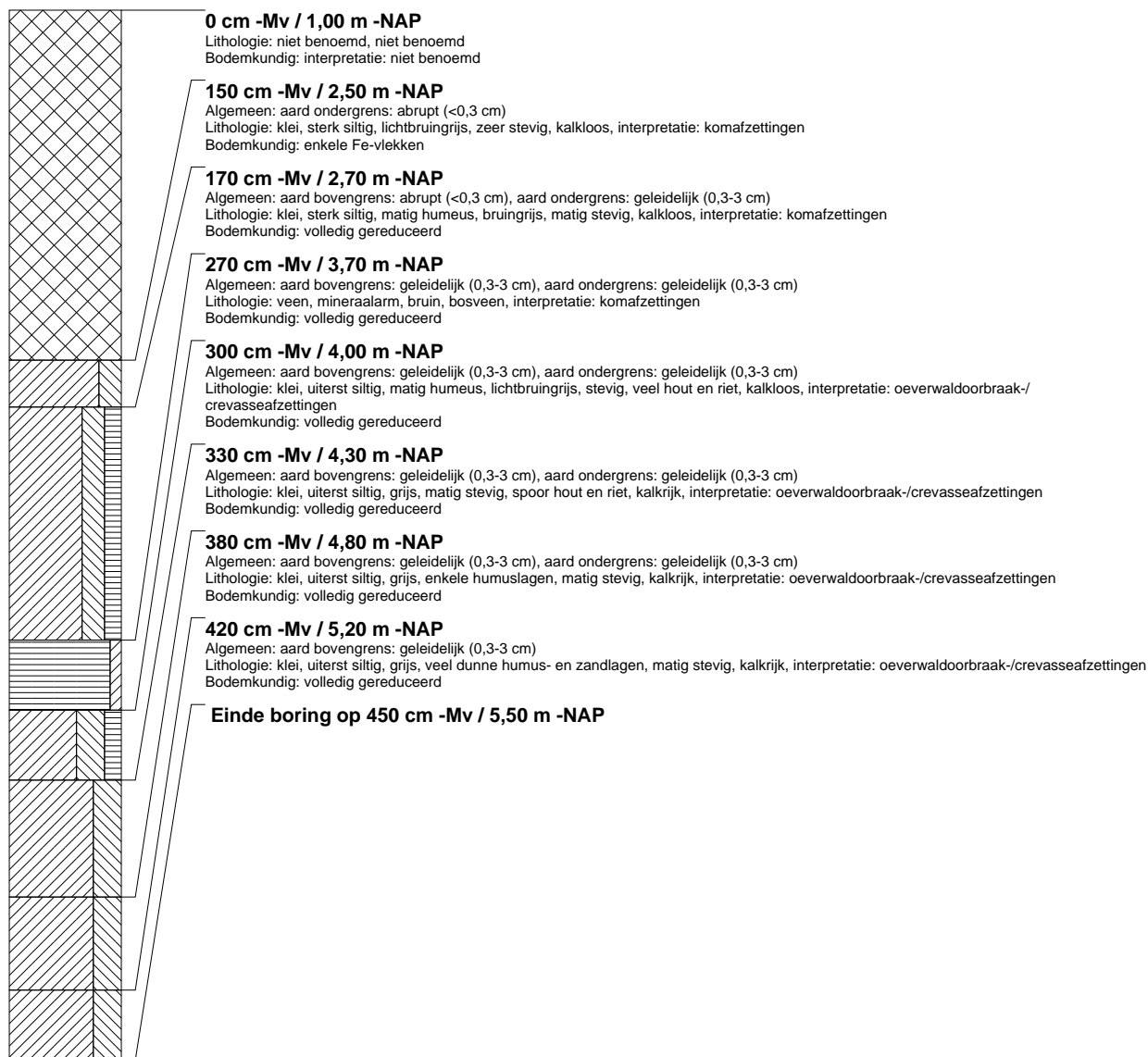

boring: BOWE-98

beschrijver: RT, datum: 24-2-2012, X: 112.218,64, Y: 454.445,29, precisie locatie: 1 cm, coördinaatsysteem: Rijksdriehoeksmeting, kaartblad: 31D, hoogte: -0,92, precisie hoogte: 1 cm, referentievlak: Normaal Amsterdams Peil, methode hoogtebepaling: GPS, boortype: aqualock 5 cm, doel boring: archeologie - verkenning, landgebruik: braak, vondstzichtbaarheid: slecht, provincie: Zuid-Holland, gemeente: Bodegraven, opdrachtgever: Gemeente Bodegraven, uitvoerder: RAAP West

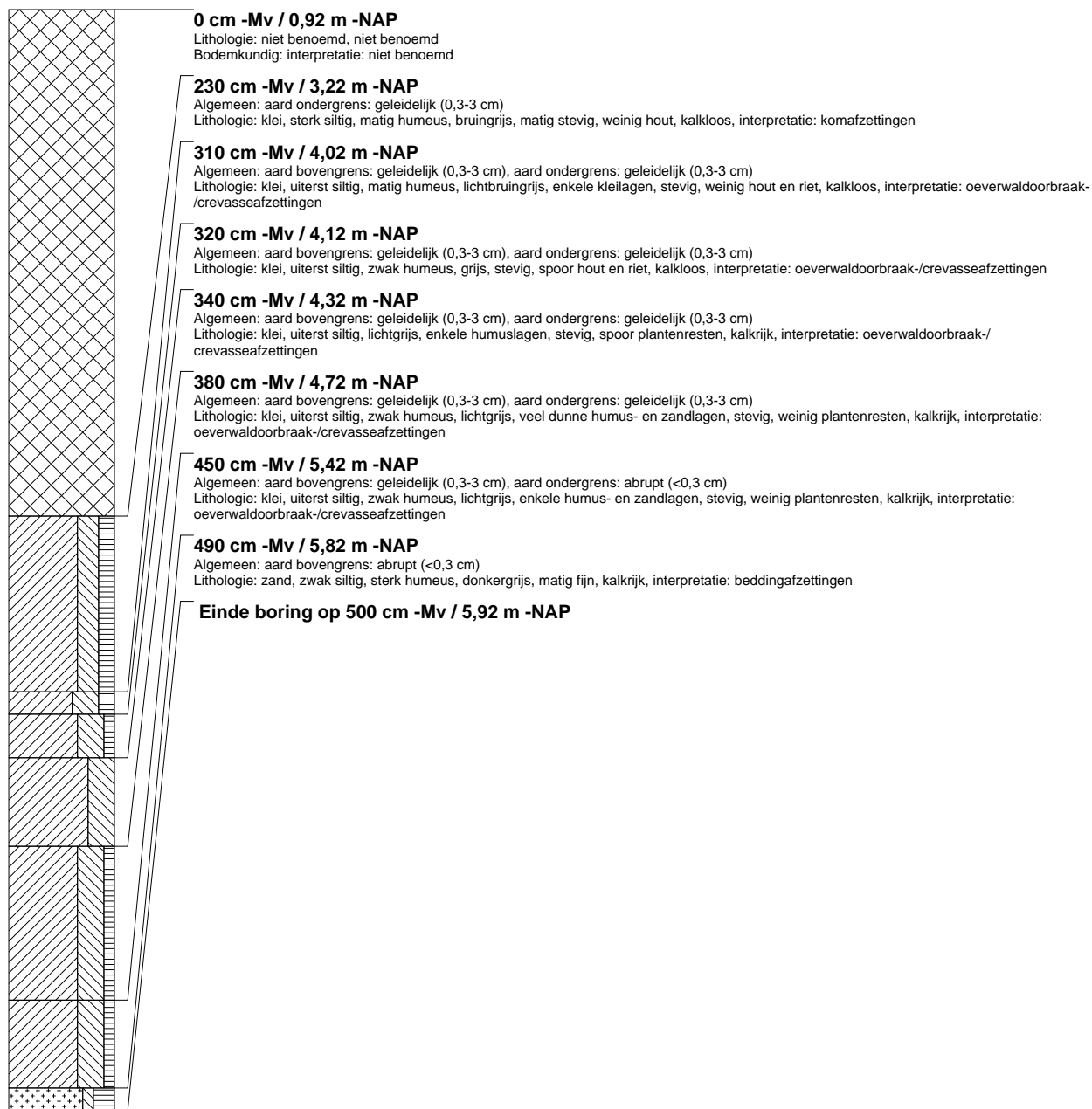

boring: BOWE-99

beschrijver: RT, datum: 24-2-2012, X: 112.214,96, Y: 454.430,79, precisie locatie: 1 cm, coördinaatsysteem: Rijksdriehoeksmeting, kaartblad: 31D, hoogte: -1,08, precisie hoogte: 1 cm, referentievlak: Normaal Amsterdams Peil, methode hoogtebepaling: GPS, boortype: aqualock 5 cm, doel boring: archeologie - verkenning, landgebruik: braak, vondstzichtbaarheid: slecht, provincie: Zuid-Holland, gemeente: Bodegraven, opdrachtgever: Gemeente Bodegraven, uitvoerder: RAAP West

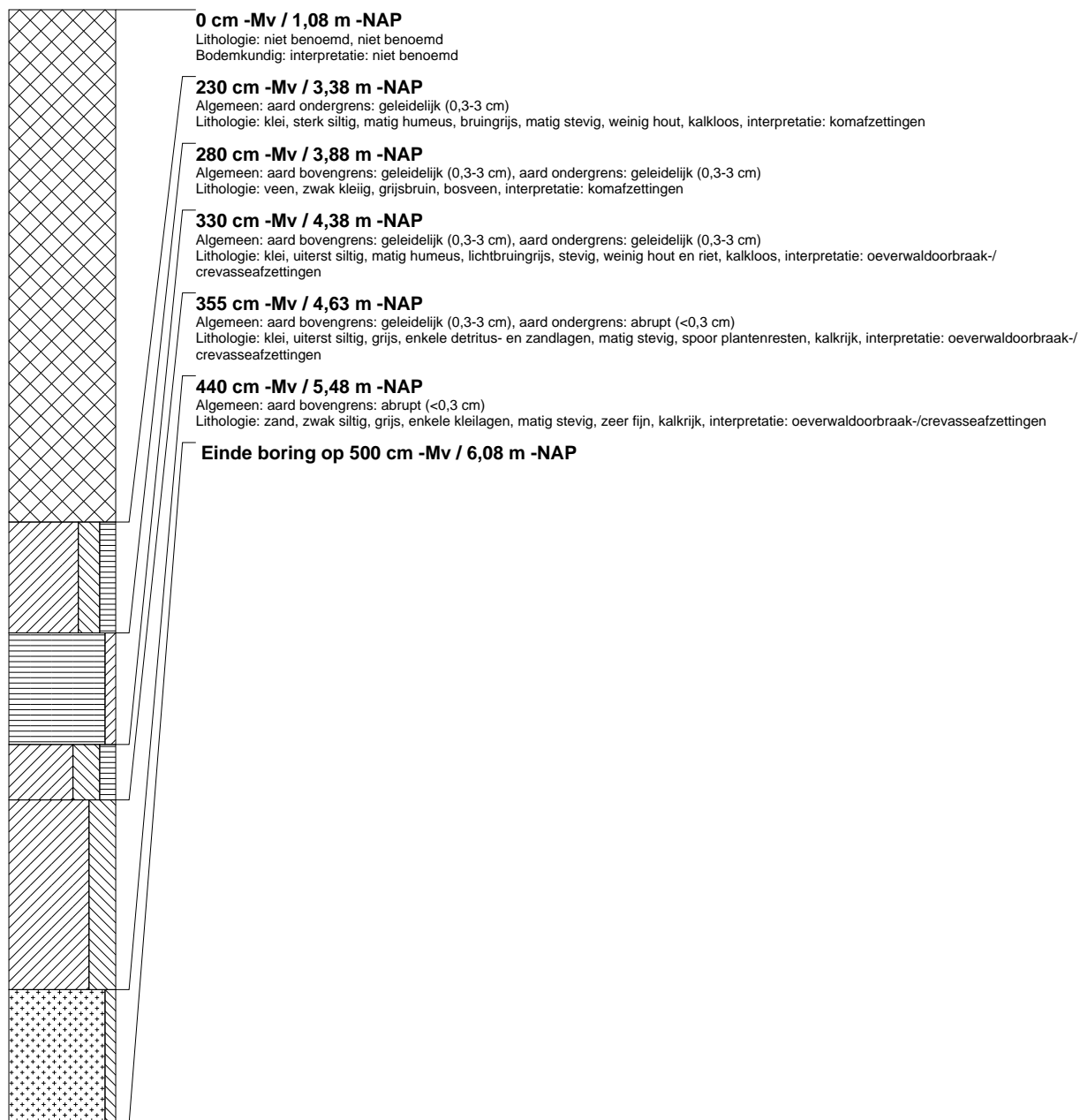

boring: BOWE-100

beschrijver: RT, datum: 24-2-2012, X: 112.211.06, Y: 454.416.36, precisie locatie: 1 cm, coördinaatsysteem: Rijksdriehoeksmeting, kaartblad: 31D, hoogte: -1,11, precisie hoogte: 1 cm, referentievlak: Normaal Amsterdams Peil, methode hoogtebepaling: GPS, boortype: aqualock 5 cm, doel boring: archeologie - verkenning, landgebruik: braak, vondstzichtbaarheid: slecht, provincie: Zuid-Holland, gemeente: Bodegraven, opdrachtgever: Gemeente Bodegraven, uitvoerder: RAAP West

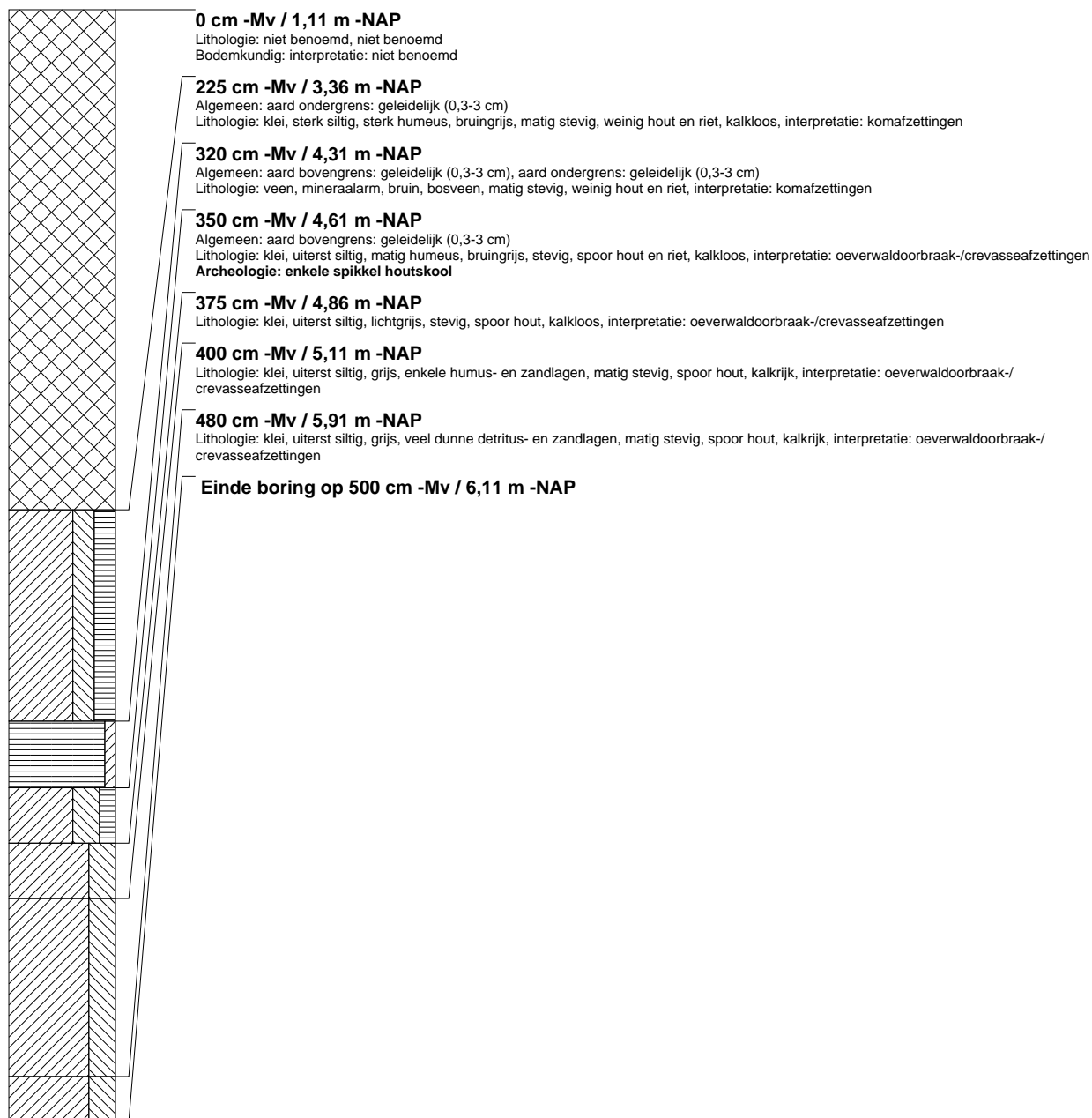

boring: BOWE-101

beschrijver: RT, datum: 24-2-2012, X: 112.207.43, Y: 454.401.80, precisie locatie: 1 cm, coördinaatsysteem: Rijksdriehoeksmeting, kaartblad: 31D, hoogte: -1,15, precisie hoogte: 1 cm, referentievlak: Normaal Amsterdams Peil, methode hoogtebepaling: GPS, boortype: aqualock 5 cm, doel boring: archeologie - verkenning, landgebruik: braak, vondstzichtbaarheid: slecht, provincie: Zuid-Holland, gemeente: Bodegraven, opdrachtgever: Gemeente Bodegraven, uitvoerder: RAAP West

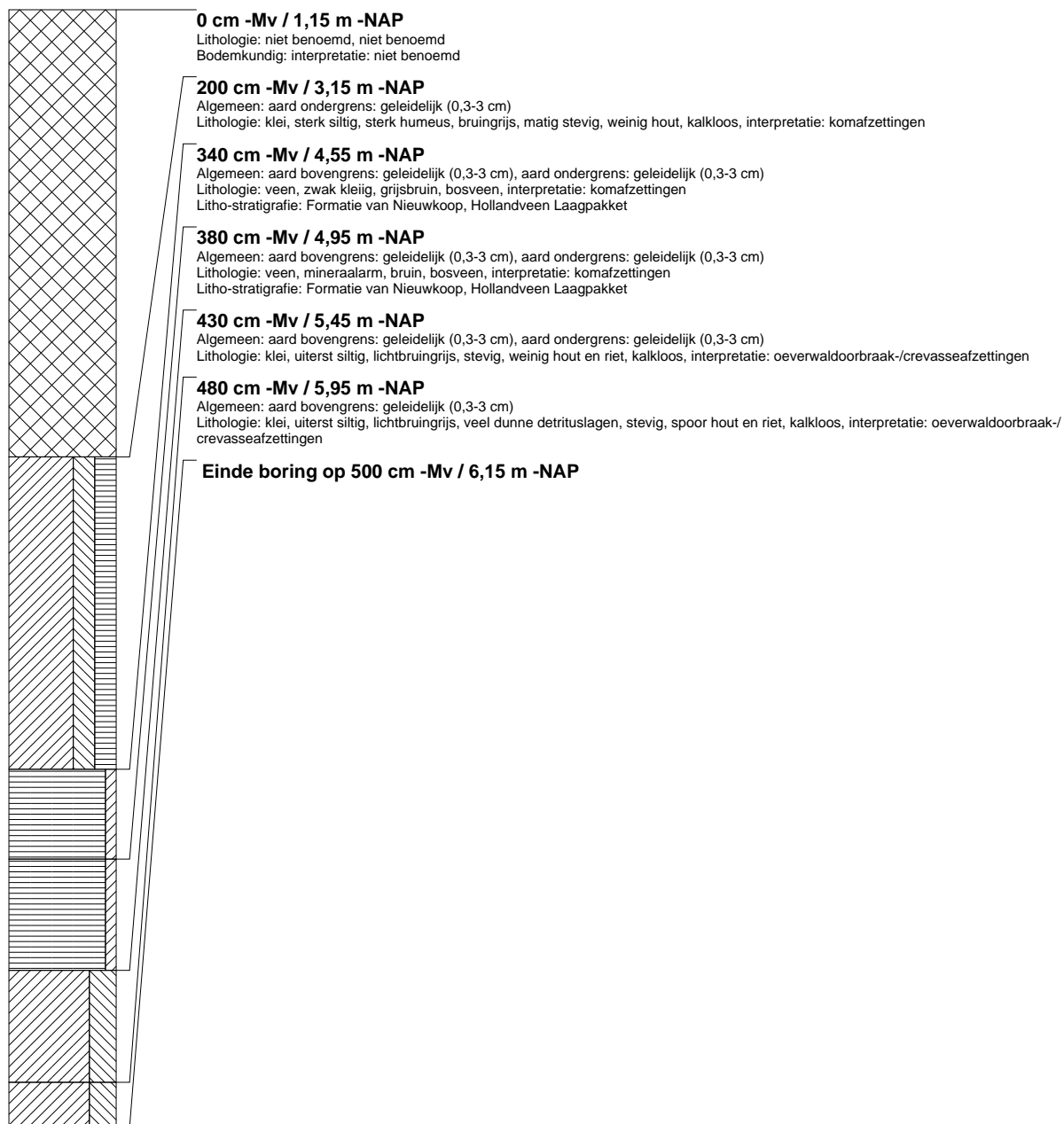

boring: BOWE-102

beschrijver: RT, datum: 23-2-2012, X: 112.236,81, Y: 454.463,88, precisie locatie: 1 cm, coördinaatsysteem: Rijksdriehoeksmeting, kaartblad: 31D, hoogte: -1,10, precisie hoogte: 1 cm, referentievlak: Normaal Amsterdams Peil, methode hoogtebepaling: GPS, boortype: aqualock 5 cm, doel boring: archeologie - verkenning, landgebruik: braak, vondstzichtbaarheid: slecht, provincie: Zuid-Holland, gemeente: Bodegraven, opdrachtgever: Gemeente Bodegraven, uitvoerder: RAAP West

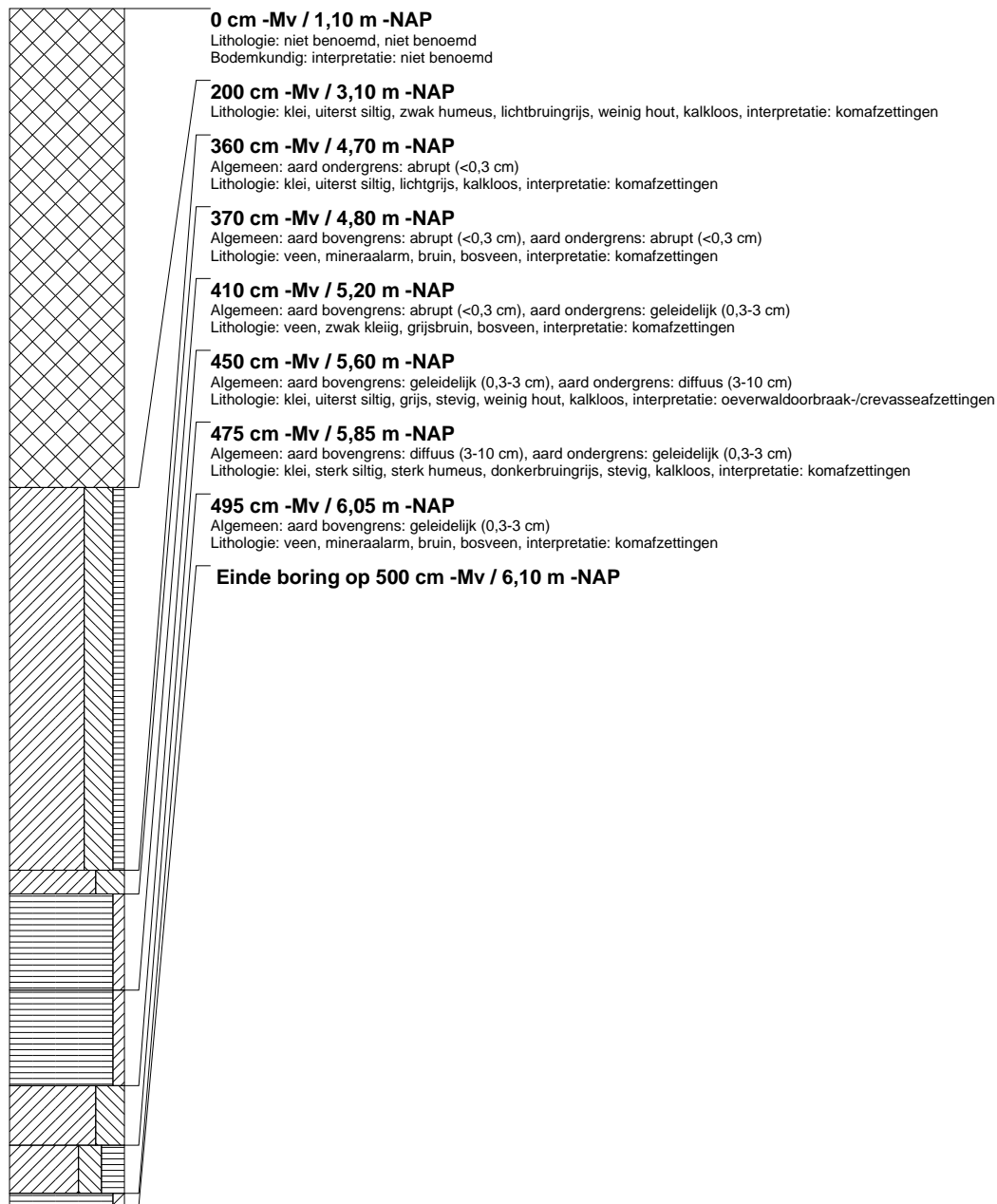

boring: BOWE-103

beschrijver: RT, datum: 23-2-2012, X: 112.233.08, Y: 454.449.31, precisie locatie: 1 cm, coördinaatsysteem: Rijksdriehoeksmeting, kaartblad: 31D, hoogte: -1,14, precisie hoogte: 1 cm, referentievlak: Normaal Amsterdams Peil, methode hoogtebepaling: GPS, boortype: aqualock 5 cm, doel boring: archeologie - verkenning, landgebruik: braak, vondstzichtbaarheid: slecht, provincie: Zuid-Holland, gemeente: Bodegraven, opdrachtgever: Gemeente Bodegraven, uitvoerder: RAAP West

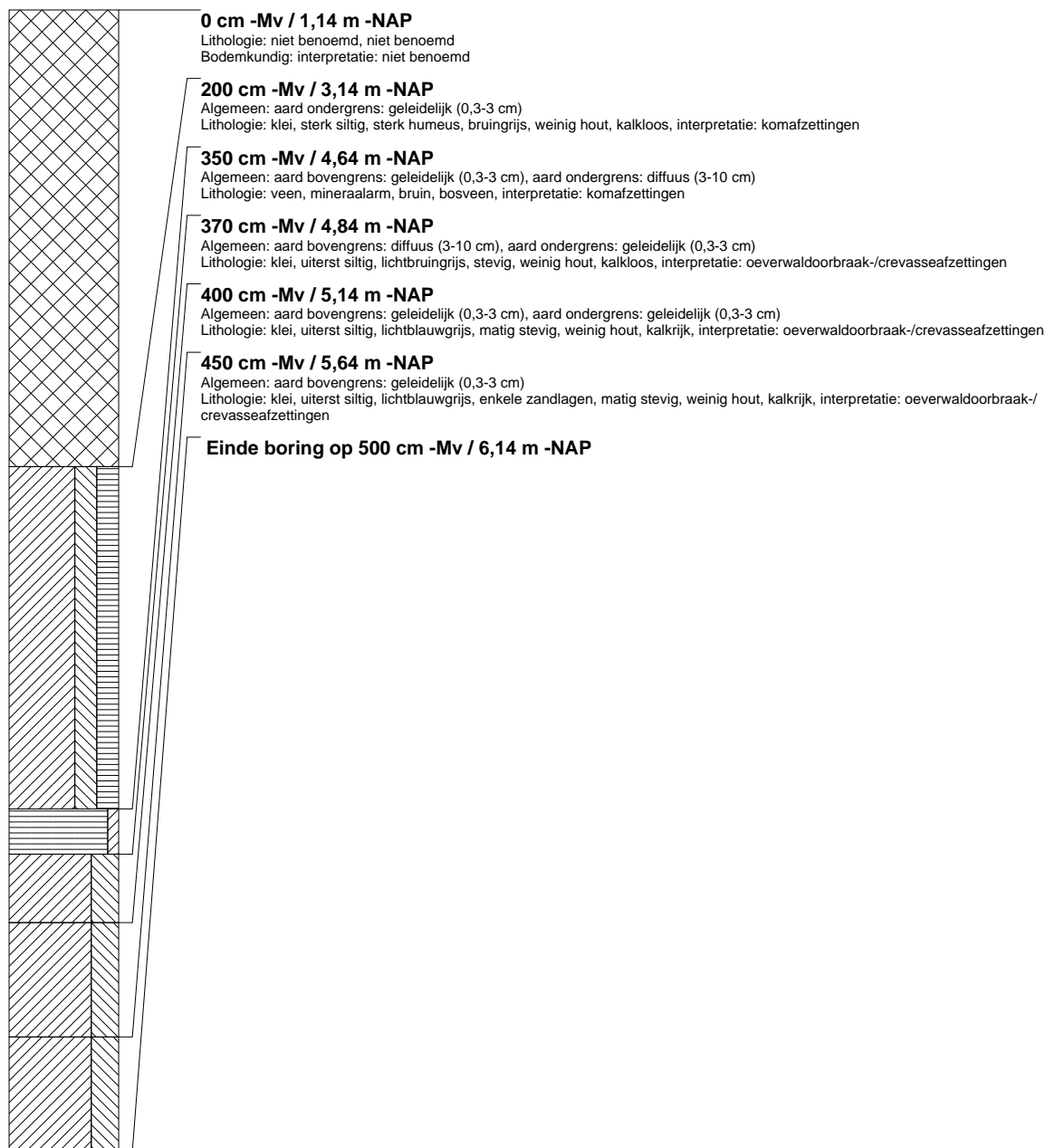

boring: BOWE-104

beschrijver: RT, datum: 24-2-2012, X: 112.229,40, Y: 454.434,82, precisie locatie: 1 cm, coördinaatsysteem: Rijksdriehoeksmeting, kaartblad: 31D, hoogte: -1,10, precisie hoogte: 1 cm, referentievlak: Normaal Amsterdams Peil, methode hoogtebepaling: GPS, boortype: aqualock 5 cm, doel boring: archeologie - verkenning, landgebruik: braak, vondstzichtbaarheid: slecht, provincie: Zuid-Holland, gemeente: Bodegraven, opdrachtgever: Gemeente Bodegraven, uitvoerder: RAAP West

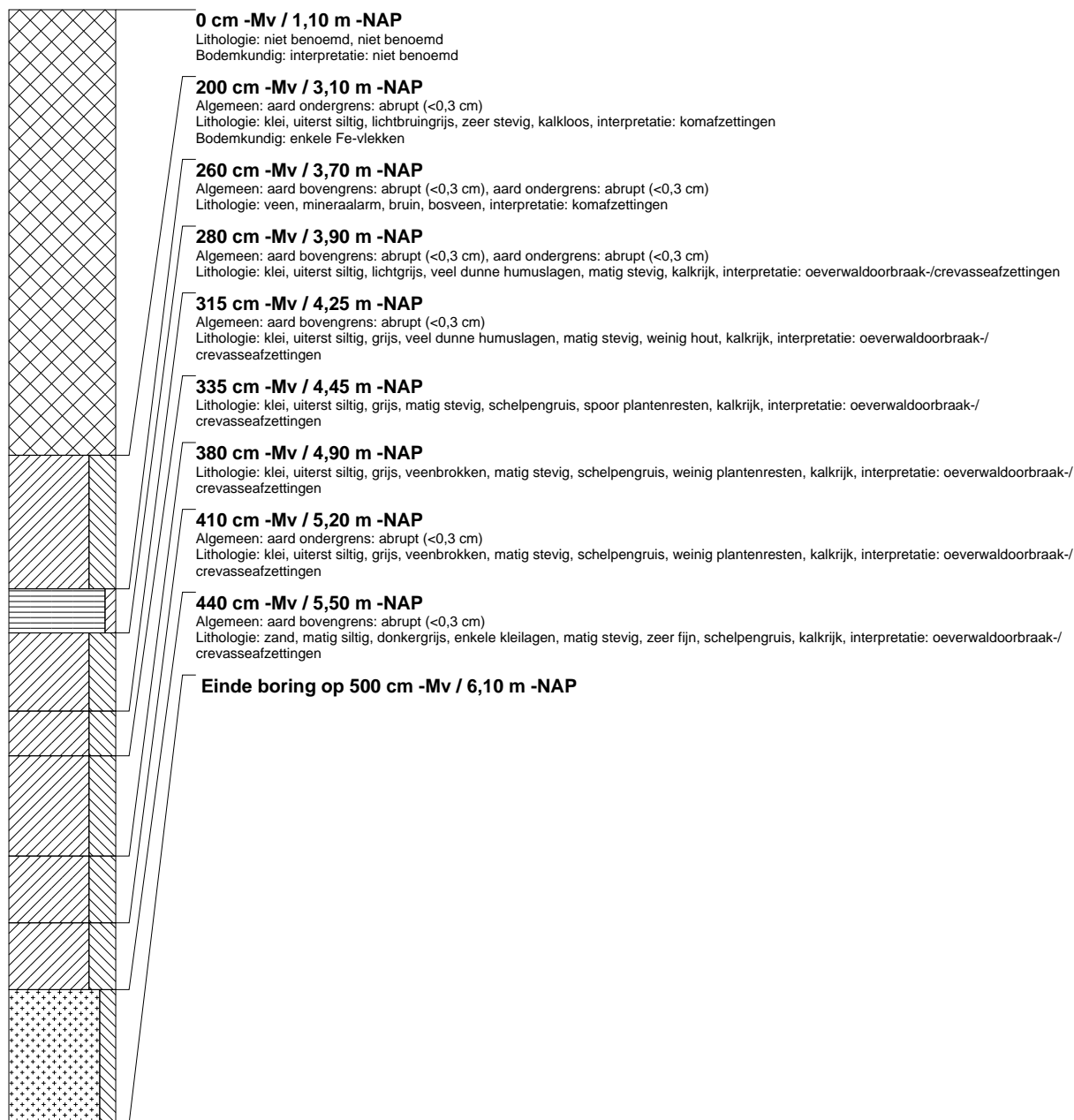

boring: BOWE-105

beschrijver: RT, datum: 24-2-2012, X: 112.225.67, Y: 454.420.31, precisie locatie: 1 cm, coördinaatsysteem: Rijksdriehoeksmeting, kaartblad: 31D, hoogte: -1,09, precisie hoogte: 1 cm, referentievlak: Normaal Amsterdams Peil, methode hoogtebepaling: GPS, boortype: aqualock 5 cm, doel boring: archeologie - verkenning, landgebruik: braak, vondstzichtbaarheid: slecht, provincie: Zuid-Holland, gemeente: Bodegraven, opdrachtgever: Gemeente Bodegraven, uitvoerder: RAAP West

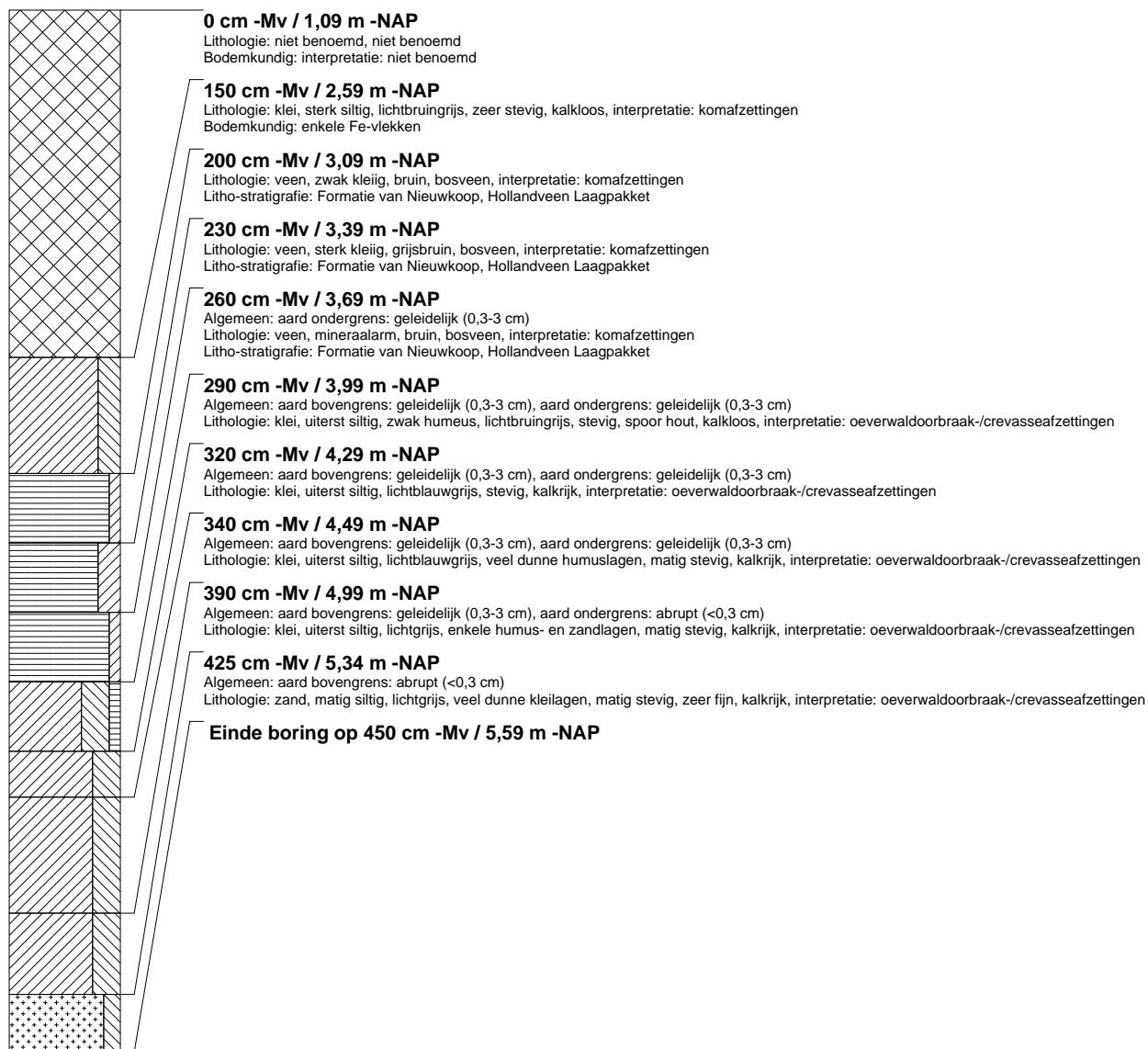

boring: BOWE-106

beschrijver: RT, datum: 24-2-2012, X: 112.221,95, Y: 454.405,87, precisie locatie: 1 cm, coördinaatsysteem: Rijksdriehoeksmeting, kaartblad: 31D, hoogte: -1,21, precisie hoogte: 1 cm, referentievlak: Normaal Amsterdams Peil, methode hoogtebepaling: GPS, boortype: aqualock 5 cm, doel boring: archeologie - verkenning, landgebruik: braak, vondstzichtbaarheid: slecht, provincie: Zuid-Holland, gemeente: Bodegraven, opdrachtgever: Gemeente Bodegraven, uitvoerder: RAAP West

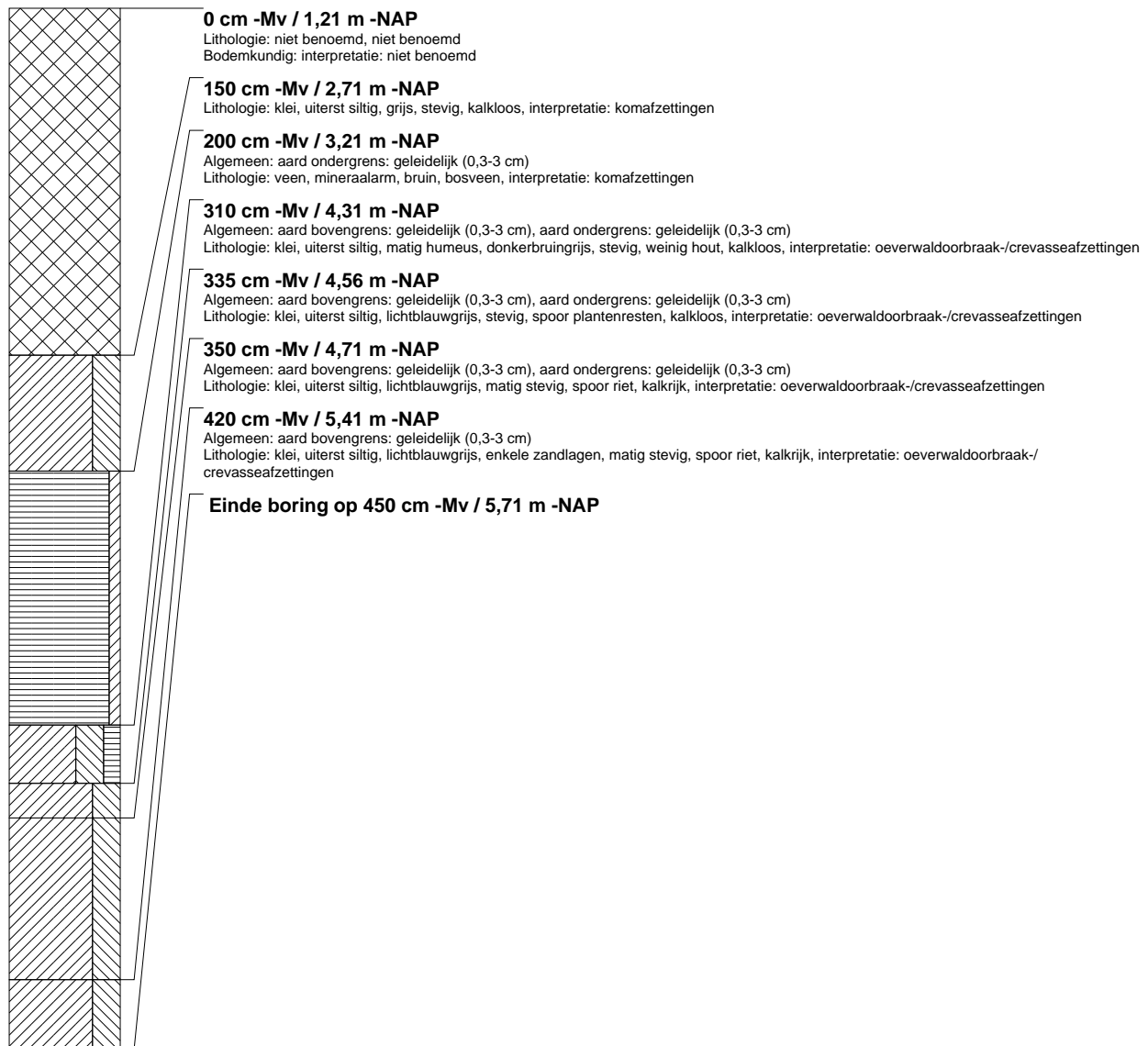

boring: BOWE-107

beschrijver: RT, datum: 24-2-2012, X: 112.218,07, Y: 454.391,23, precisie locatie: 1 cm, coördinaatsysteem: Rijksdriehoeksmeting, kaartblad: 31D, hoogte: -1,24, precisie hoogte: 1 cm, referentievlak: Normaal Amsterdams Peil, methode hoogtebepaling: GPS, boortype: aqualock 5 cm, doel boring: archeologie - verkenning, landgebruik: braak, vondstzichtbaarheid: slecht, provincie: Zuid-Holland, gemeente: Bodegraven, opdrachtgever: Gemeente Bodegraven, uitvoerder: RAAP West

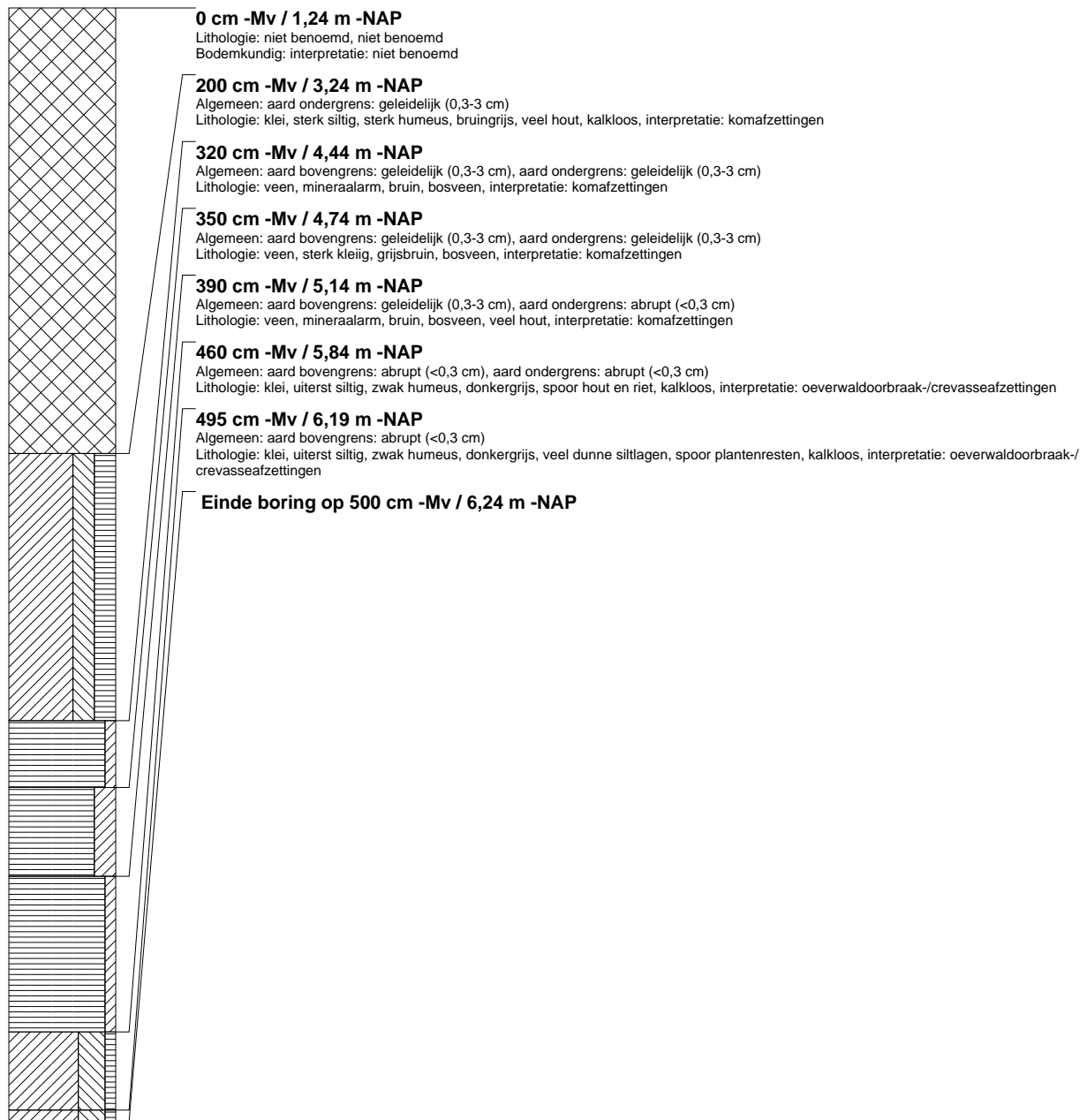

boring: BOWE-108

beschrijver: RT, datum: 27-2-2012, X: 112.246,71, Y: 454.452,68, precisie locatie: 1 cm, coördinaatsysteem: Rijksdriehoeksmeting, kaartblad: 31D, hoogte: -1,18, precisie hoogte: 1 cm, referentievlak: Normaal Amsterdams Peil, methode hoogtebepaling: GPS, boortype: aqualock 5 cm, doel boring: archeologie - verkenning, landgebruik: braak, vondstzichtbaarheid: geen, provincie: Zuid-Holland, gemeente: Bodegraven, opdrachtgever: Gemeente Bodegraven, uitvoerder: RAAP West

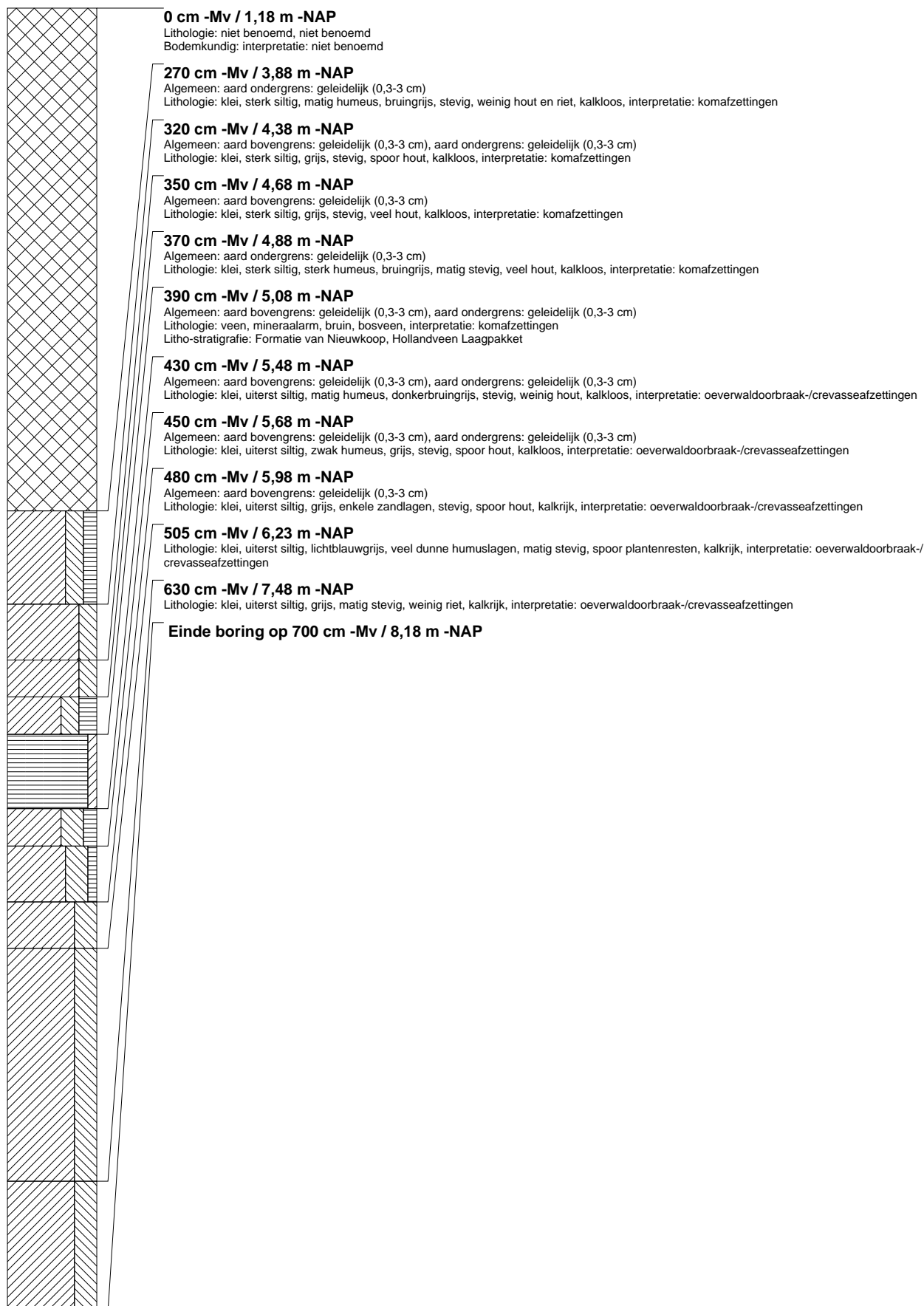

boring: BOWE-109

beschrijver: RT, datum: 27-2-2012, X: 112.243,20, Y: 454.438,95, precisie locatie: 1 cm, coördinaatsysteem: Rijksdriehoeksmeting, kaartblad: 31D, hoogte: -1,16, precisie hoogte: 1 cm, referentievlak: Normaal Amsterdams Peil, methode hoogtebepaling: GPS, boortype: aqualock 5 cm, doel boring: archeologie - verkenning, landgebruik: braak, vondstzichtbaarheid: geen, provincie: Zuid-Holland, gemeente: Bodegraven, opdrachtgever: Gemeente Bodegraven, uitvoerder: RAAP West

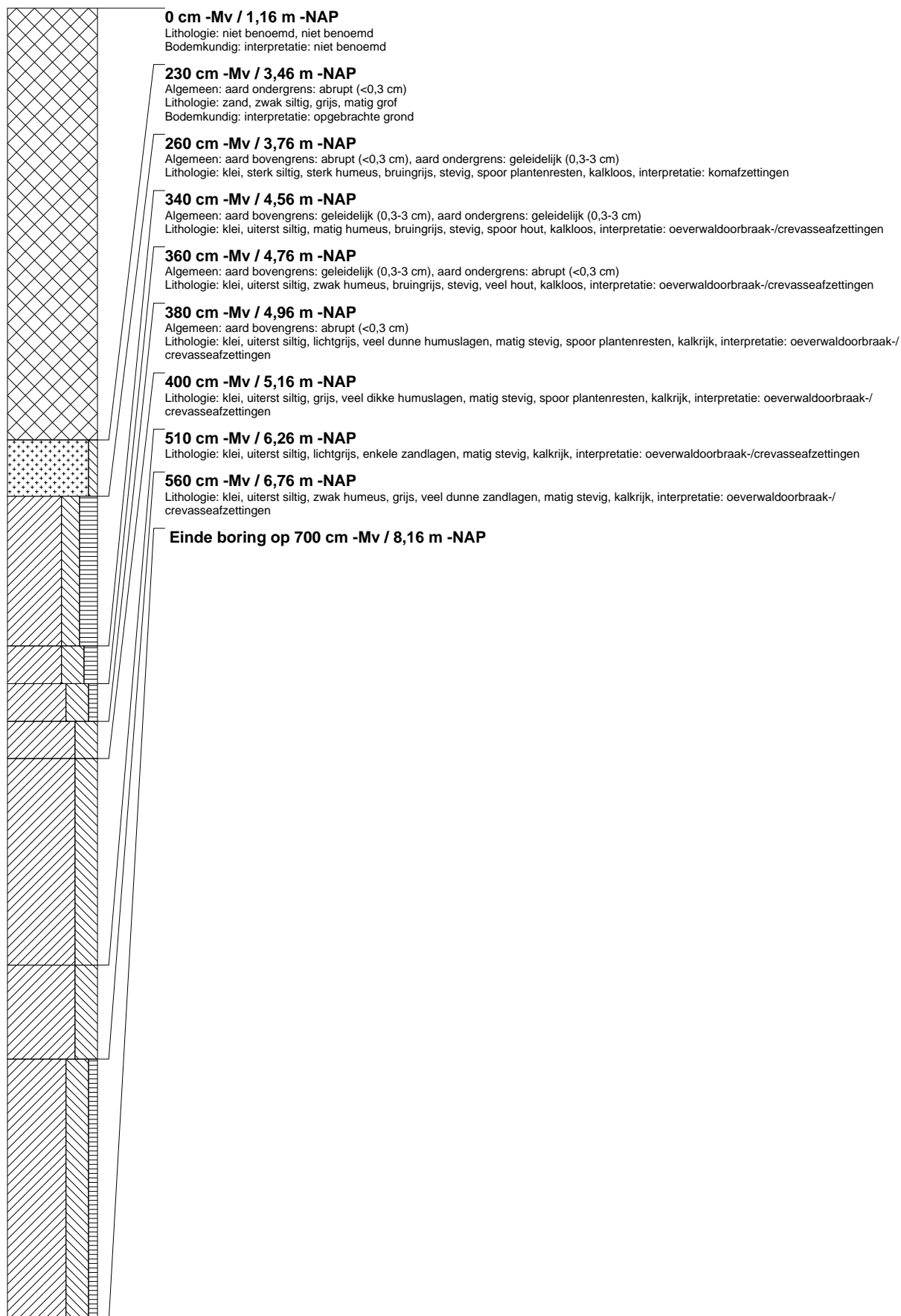

boring: BOWE-110

beschrijver: RT, datum: 27-2-2012, X: 112.239.59, Y: 454.425.35, precisie locatie: 1 cm, coördinaatsysteem: Rijksdriehoeksmeting, kaartblad: 31D, hoogte: -1,17, precisie hoogte: 1 cm, referentievlak: Normaal Amsterdams Peil, methode hoogtebepaling: GPS, boortype: aqualock 5 cm, doel boring: archeologie - verkenning, landgebruik: braak, vondstzichtbaarheid: geen, provincie: Zuid-Holland, gemeente: Bodegraven, opdrachtgever: Gemeente Bodegraven, uitvoerder: RAAP West

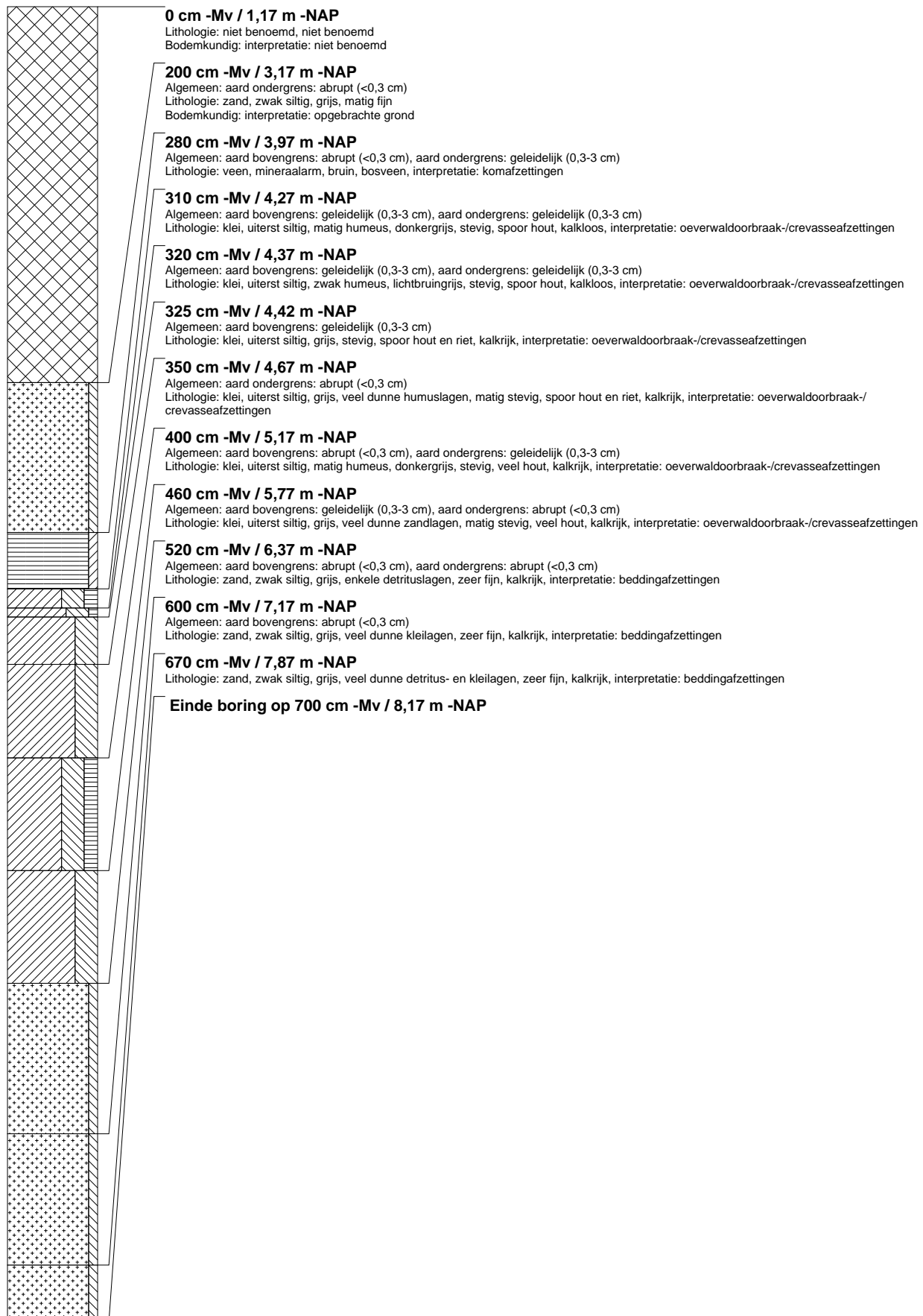

boring: BOWE-111

beschrijver: RT, datum: 27-2-2012, X: 112.235,60, Y: 454.409,99, precisie locatie: 1 cm, coördinaatsysteem: Rijksdriehoeksmeting, kaartblad: 31D, hoogte: -1,13, precisie hoogte: 1 cm, referentievlak: Normaal Amsterdams Peil, methode hoogtebepaling: GPS, boortype: aqualock 5 cm, doel boring: archeologie - verkenning, landgebruik: braak, vondstzichtbaarheid: geen, provincie: Zuid-Holland, gemeente: Bodegraven, opdrachtgever: Gemeente Bodegraven, uitvoerder: RAAP West

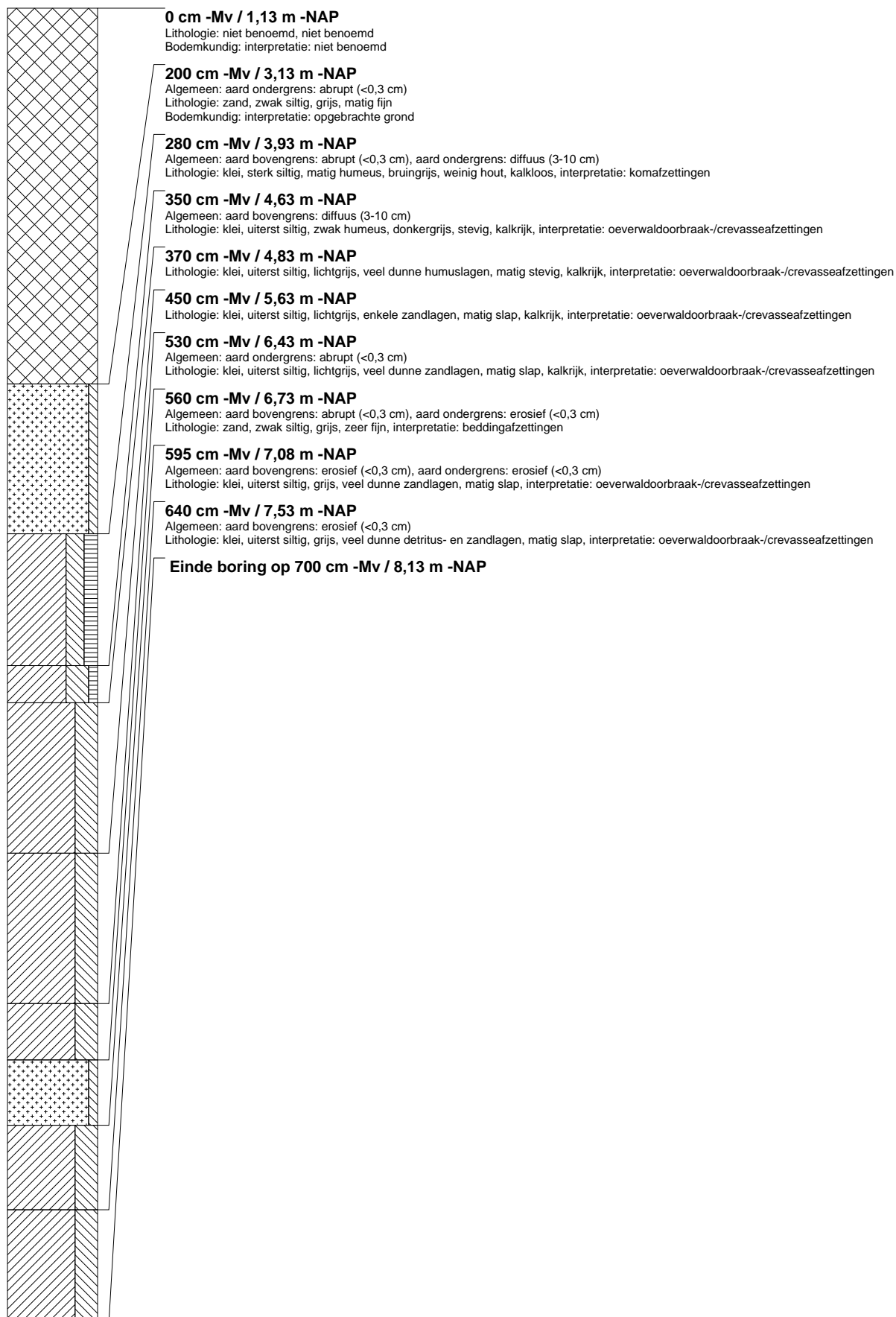

boring: BOWE-112

beschrijver: RT, datum: 27-2-2012, X: 112.231,48, Y: 454.393,37, precisie locatie: 1 cm, coördinaatsysteem: Rijksdriehoeksmeting, kaartblad: 31D, hoogte: -1,22, precisie hoogte: 1 cm, referentievlak: Normaal Amsterdams Peil, methode hoogtebepaling: GPS, boortype: aqualock 5 cm, doel boring: archeologie - verkenning, landgebruik: braak, vondstzichtbaarheid: geen, provincie: Zuid-Holland, gemeente: Bodegraven, opdrachtgever: Gemeente Bodegraven, uitvoerder: RAAP West

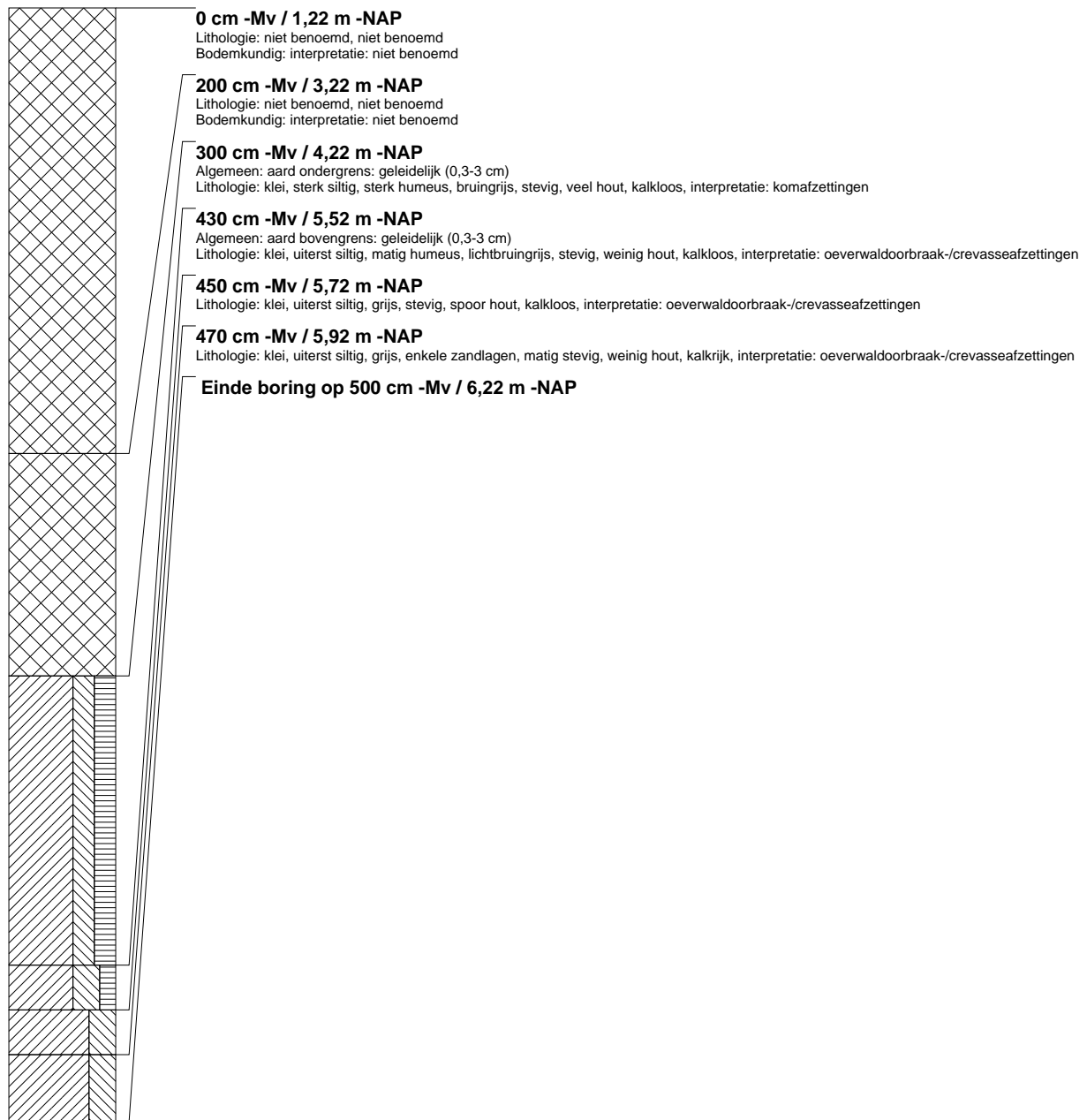

boring: BOWE-113

beschrijver: RT, datum: 23-2-2012, X: 112.258,46, Y: 454.442,91, precisie locatie: 1 cm, coördinaatsysteem: Rijksdriehoeksmeting, kaartblad: 31D, hoogte: -1,20, precisie hoogte: 1 cm, referentievlak: Normaal Amsterdams Peil, methode hoogtebepaling: GPS, boortype: aqualock 5 cm, doel boring: archeologie - verkenning, landgebruik: braak, vondstzichtbaarheid: slecht, provincie: Zuid-Holland, gemeente: Bodegraven, opdrachtgever: Gemeente Bodegraven, uitvoerder: RAAP West

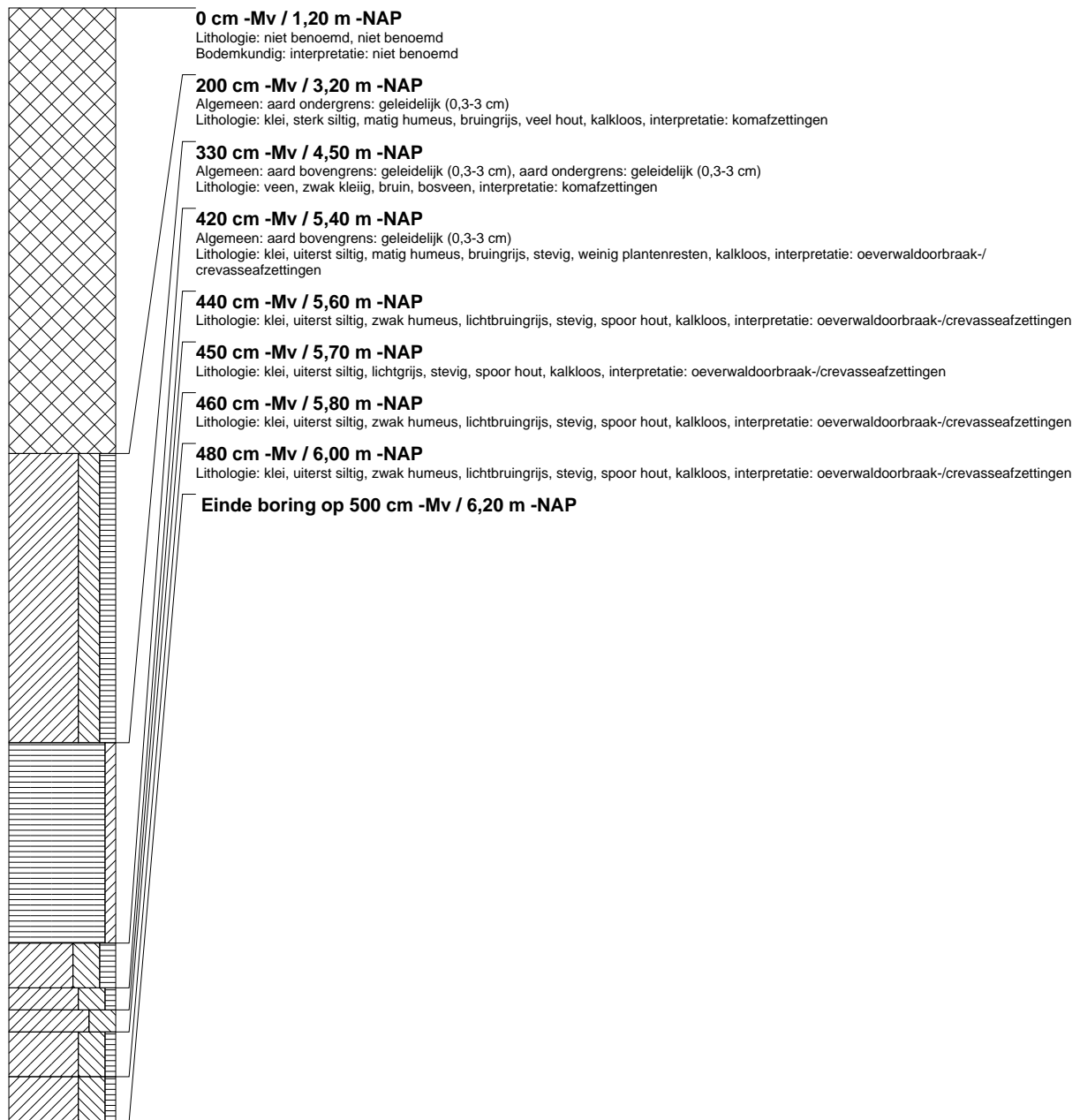

boring: BOWE-114

beschrijver: RT, datum: 23-2-2012, X: 112.254,52, Y: 454.428,39, precisie locatie: 1 cm, coördinaatsysteem: Rijksdriehoeksmeting, kaartblad: 31D, hoogte: -1,13, precisie hoogte: 1 cm, referentievlak: Normaal Amsterdams Peil, methode hoogtebepaling: GPS, boortype: aqualock 5 cm, doel boring: archeologie - verkenning, landgebruik: braak, vondstzichtbaarheid: slecht, provincie: Zuid-Holland, gemeente: Bodegraven, opdrachtgever: Gemeente Bodegraven, uitvoerder: RAAP West

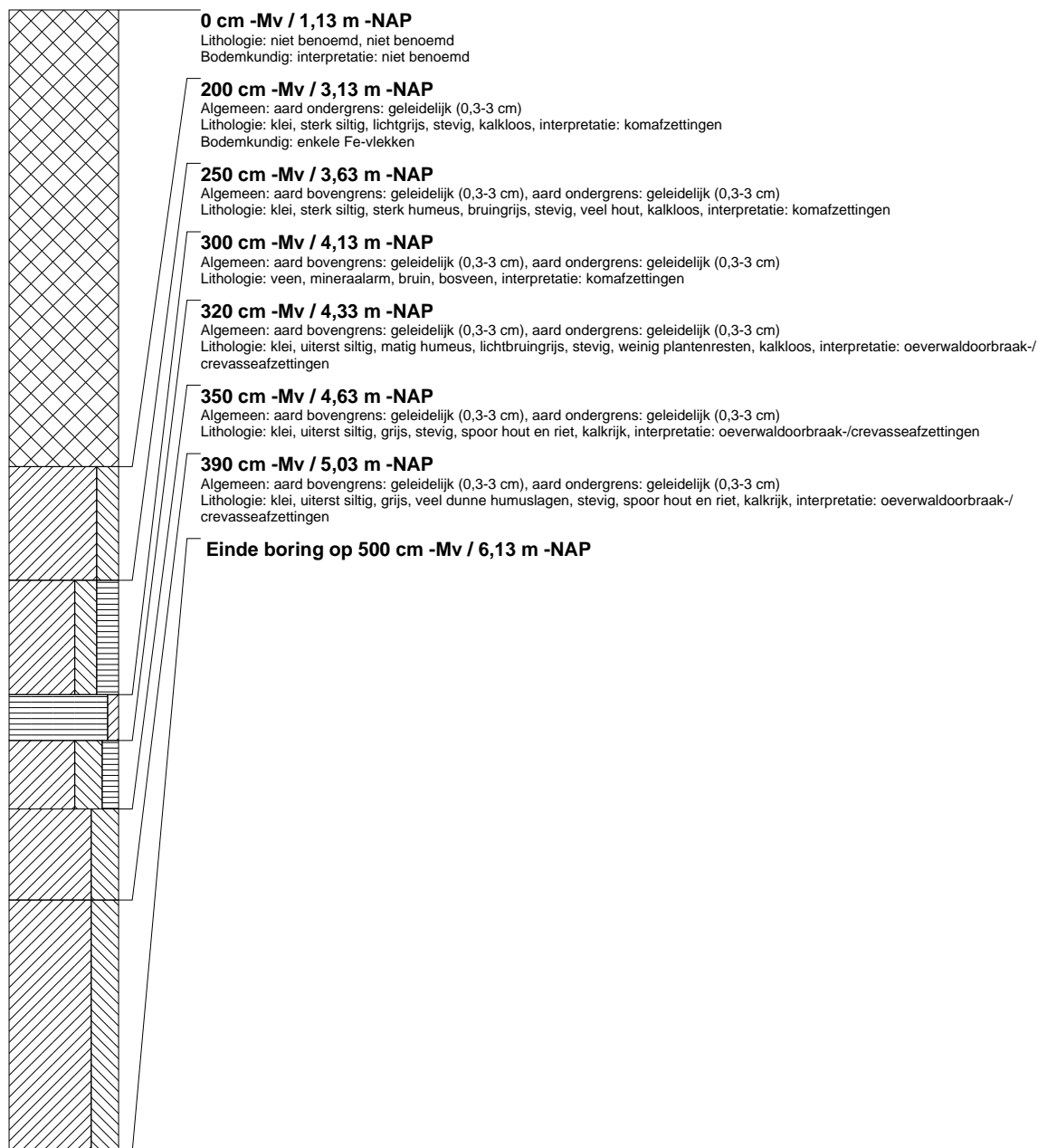

boring: BOWE-115

beschrijver: RT, datum: 23-2-2012, X: 112.250,71, Y: 454.413,83, precisie locatie: 1 cm, coördinaatsysteem: Rijksdriehoeksmeting, kaartblad: 31D, hoogte: -1,10, precisie hoogte: 1 cm, referentievlak: Normaal Amsterdams Peil, methode hoogtebepaling: GPS, boortype: aqualock 5 cm, doel boring: archeologie - verkenning, landgebruik: braak, vondstzichtbaarheid: slecht, provincie: Zuid-Holland, gemeente: Bodegraven, opdrachtgever: Gemeente Bodegraven, uitvoerder: RAAP West

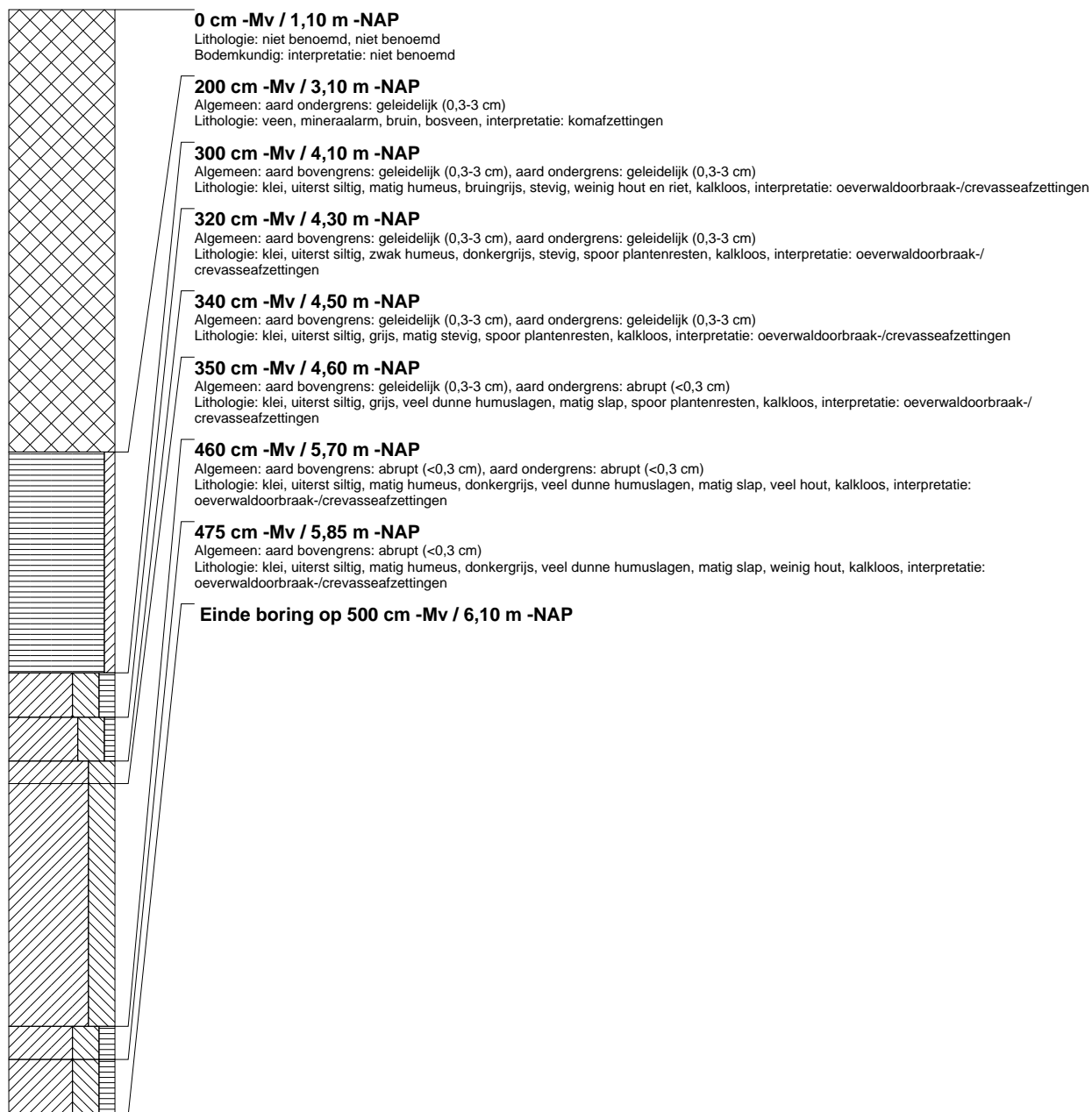

boring: BOWE-116

beschrijver: RT, datum: 23-2-2012, X: 112.247,06, Y: 454.399,23, precisie locatie: 1 cm, coördinaatsysteem: Rijksdriehoeksmeting, kaartblad: 31D, hoogte: -1,17, precisie hoogte: 1 cm, referentievlak: Normaal Amsterdams Peil, methode hoogtebepaling: GPS, boortype: aqualock 5 cm, doel boring: archeologie - verkenning, landgebruik: braak, vondstzichtbaarheid: slecht, provincie: Zuid-Holland, gemeente: Bodegraven, opdrachtgever: Gemeente Bodegraven, uitvoerder: RAAP West

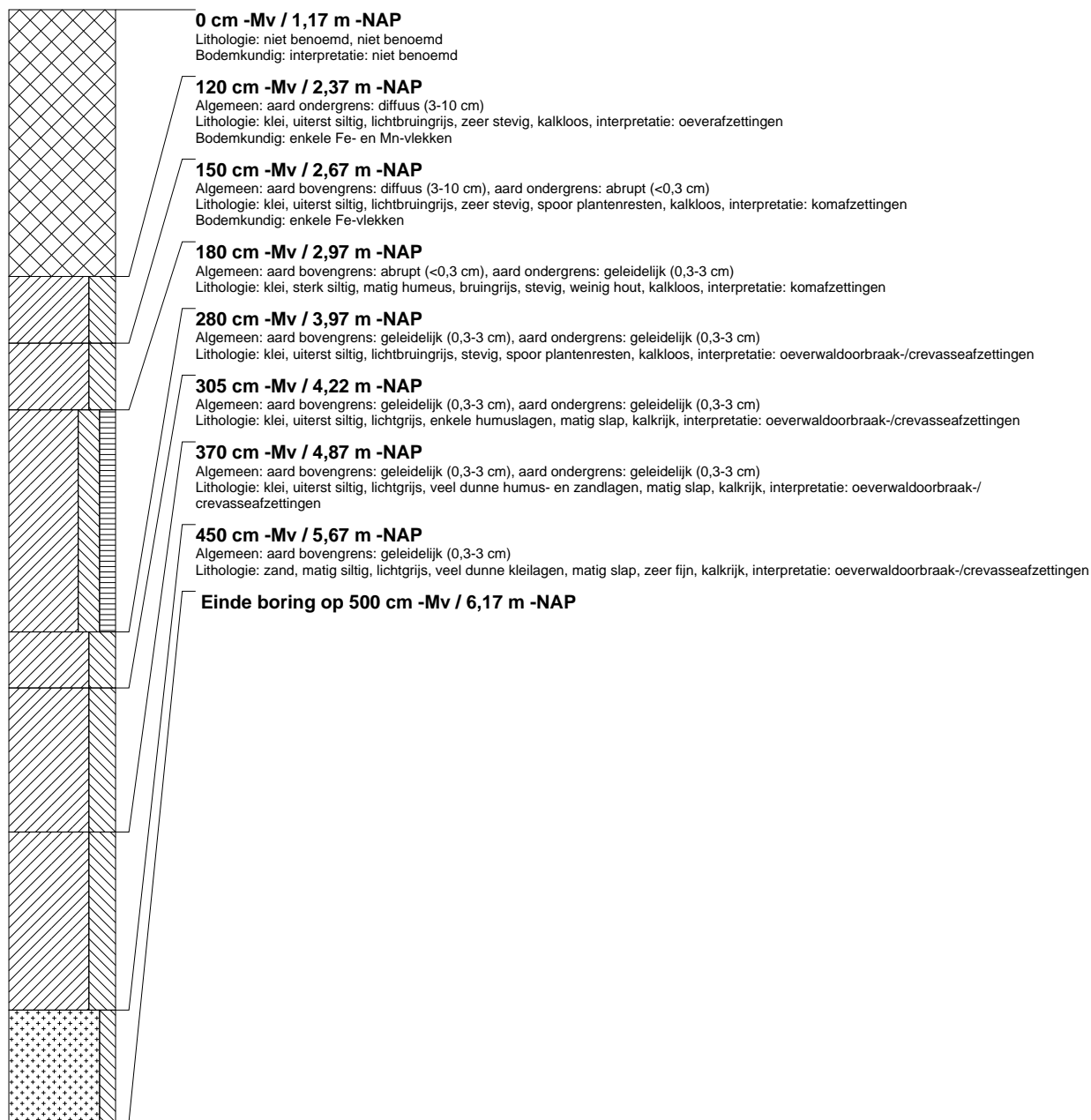

boring: BOWE-127

beschrijver: RT, datum: 23-2-2012, X: 112.276,46, Y: 454.407,06, precisie locatie: 1 cm, coördinaatsysteem: Rijksdriehoeksmeting, kaartblad: 31D, hoogte: -0,37, precisie hoogte: 1 cm, referentievlak: Normaal Amsterdams Peil, methode hoogtebepaling: GPS, boortype: aqualock 5 cm, doel boring: archeologie - verkenning, landgebruik: braak, vondstzichtbaarheid: slecht, provincie: Zuid-Holland, gemeente: Bodegraven, opdrachtgever: Gemeente Bodegraven, uitvoerder: RAAP West

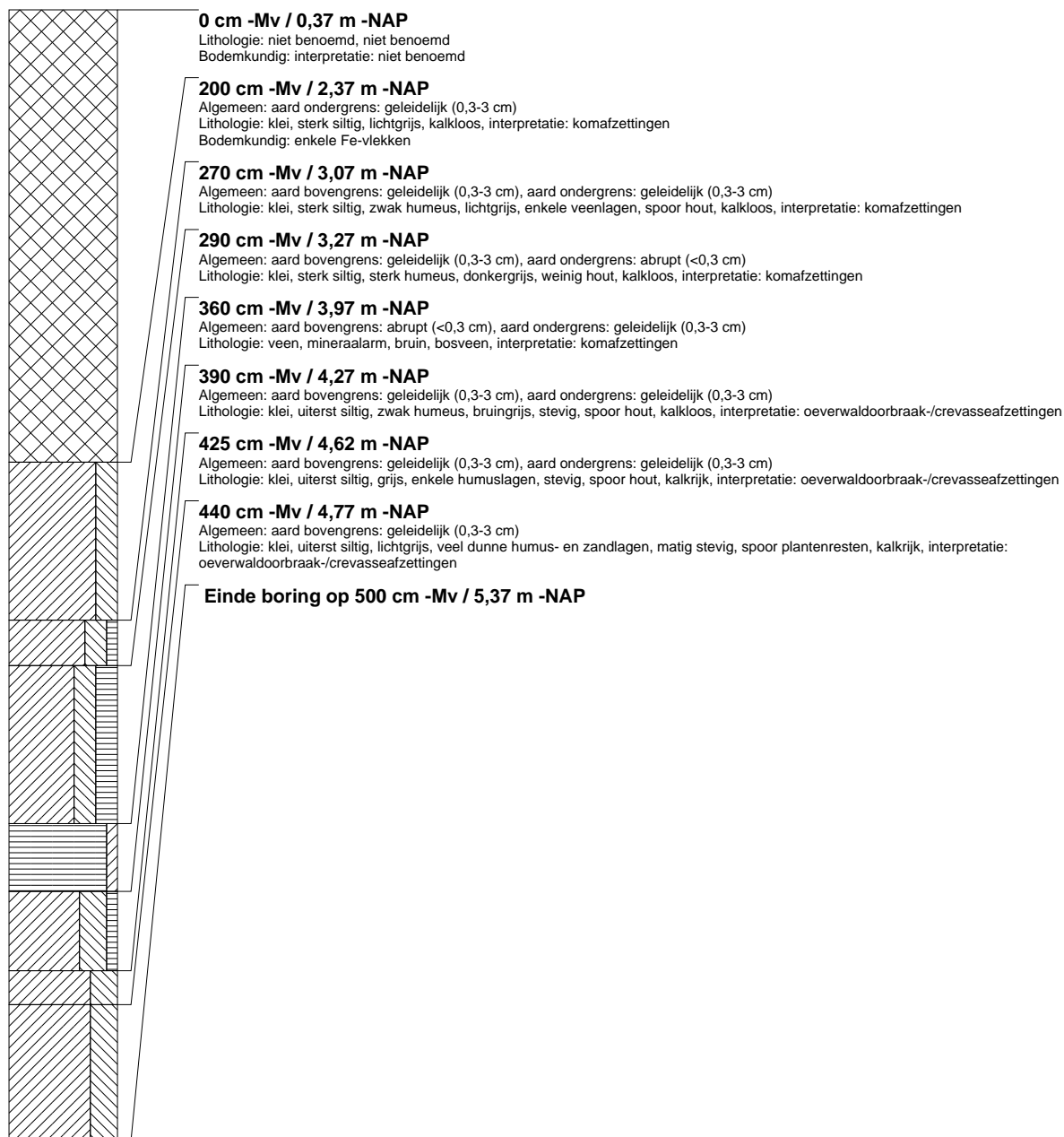

boring: BOWE-128

beschrijver: RT, datum: 23-2-2012, X: 112.273.07, Y: 454.391.72, precisie locatie: 1 cm, coördinaatsysteem: Rijksdriehoeksmeting, kaartblad: 31D, hoogte: -0,24, precisie hoogte: 1 cm, referentievlak: Normaal Amsterdams Peil, methode hoogtebepaling: GPS, boortype: aqualock 5 cm, doel boring: archeologie - verkenning, landgebruik: braak, vondstzichtbaarheid: slecht, provincie: Zuid-Holland, gemeente: Bodegraven, opdrachtgever: Gemeente Bodegraven, uitvoerder: RAAP West

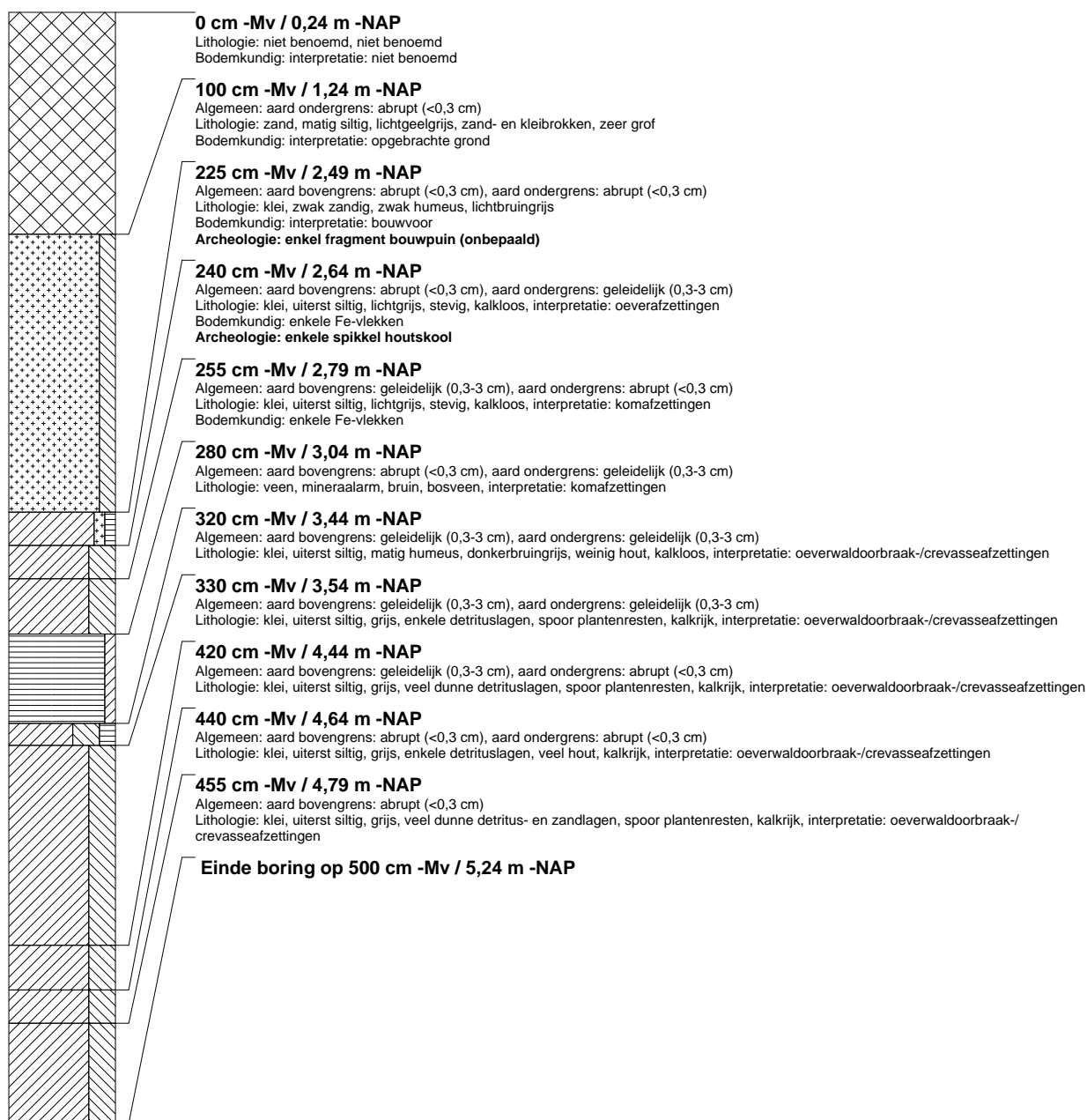

boring: BOWE-129

beschrijver: RT, datum: 23-2-2012, X: 112.270.94, Y: 454.378.13, precisie locatie: 1 cm, coördinaatsysteem: Rijksdriehoeksmeting, kaartblad: 31D, hoogte: -0,35, precisie hoogte: 1 cm, referentievlak: Normaal Amsterdams Peil, methode hoogtebepaling: GPS, boortype: aqualock 5 cm, doel boring: archeologie - verkenning, landgebruik: braak, vondstzichtbaarheid: slecht, provincie: Zuid-Holland, gemeente: Bodegraven, opdrachtgever: Gemeente Bodegraven, uitvoerder: RAAP West

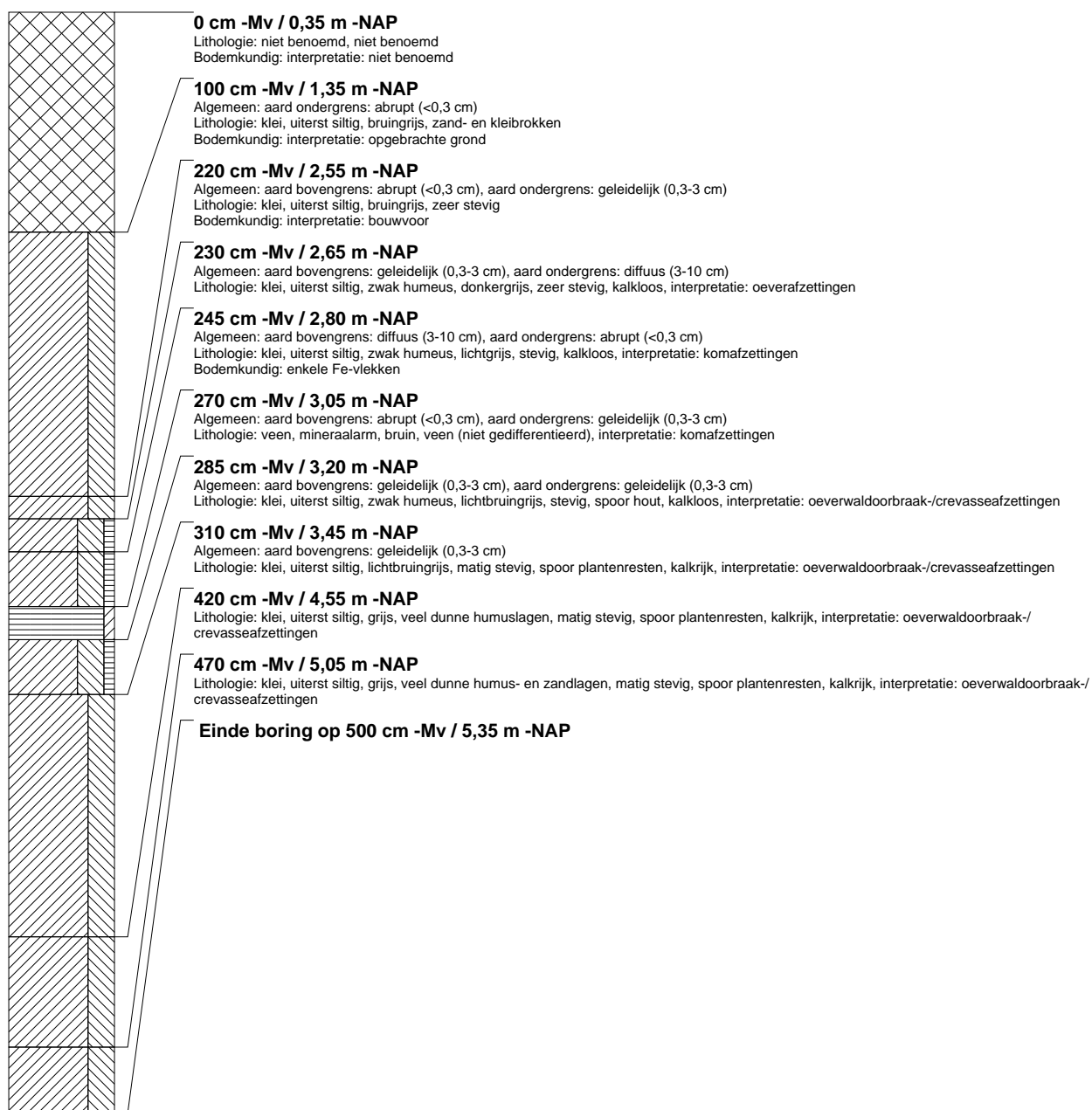

boring: BOWE-134

beschrijver: RT, datum: 23-2-2012, X: 112.286,72, Y: 454.397,68, precisie locatie: 1 cm, coördinaatsysteem: Rijksdriehoeksmeting, kaartblad: 31D, hoogte: -0,31, precisie hoogte: 1 cm, referentievlak: Normaal Amsterdams Peil, methode hoogtebepaling: GPS, boortype: aqualock 5 cm, doel boring: archeologie - verkenning, landgebruik: braak, vondstzichtbaarheid: slecht, provincie: Zuid-Holland, gemeente: Bodegraven, opdrachtgever: Gemeente Bodegraven, uitvoerder: RAAP West

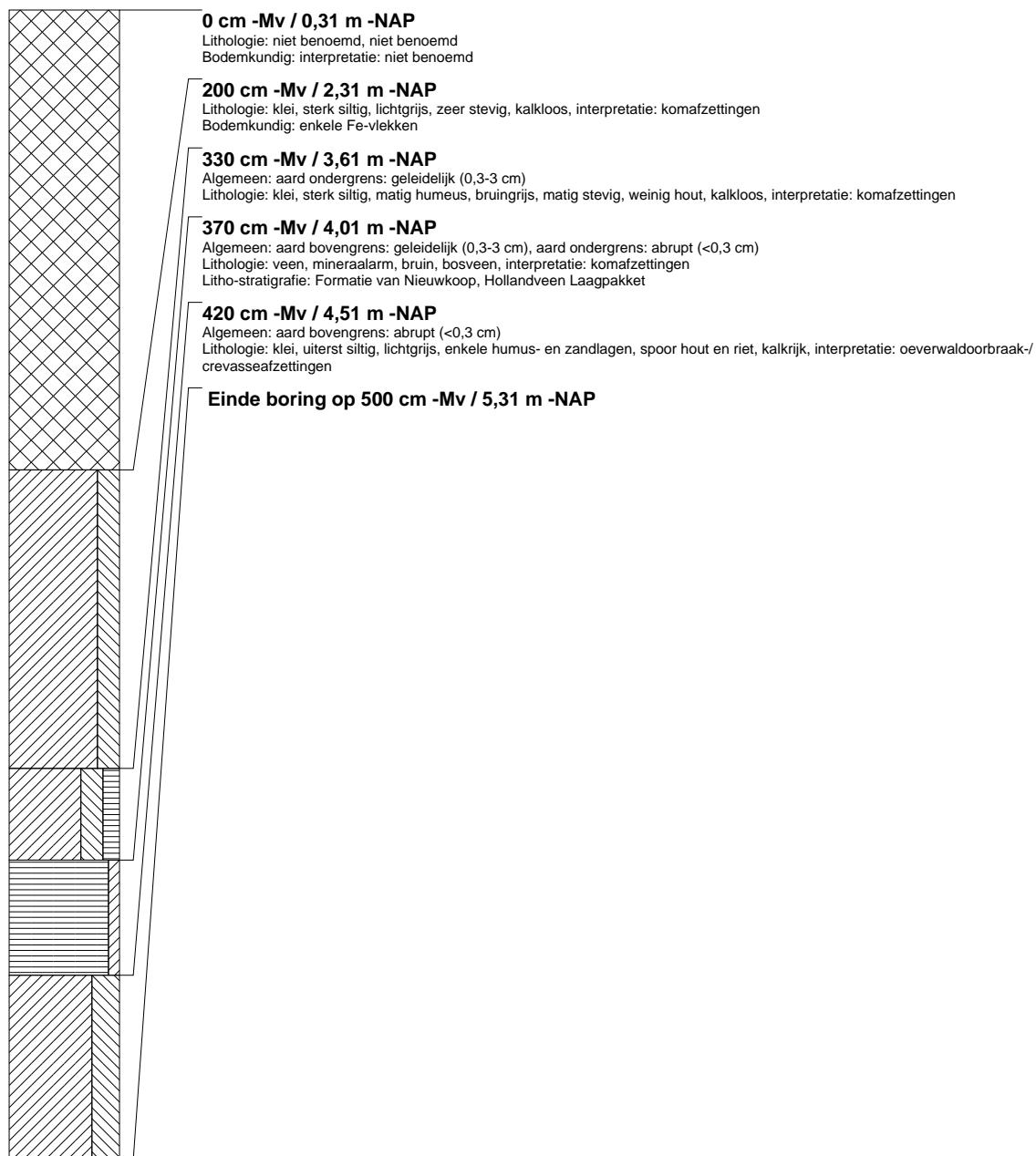

boring: BOWE-135

beschrijver: RT, datum: 23-2-2012, X: 112.283.01, Y: 454.382.85, precisie locatie: 1 cm, coördinaatsysteem: Rijksdriehoeksmeting, kaartblad: 31D, hoogte: -0,32, precisie hoogte: 1 cm, referentievlak: Normaal Amsterdams Peil, methode hoogtebepaling: GPS, boortype: aqualock 5 cm, doel boring: archeologie - verkenning, landgebruik: braak, vondstzichtbaarheid: slecht, provincie: Zuid-Holland, gemeente: Bodegraven, opdrachtgever: Gemeente Bodegraven, uitvoerder: RAAP West

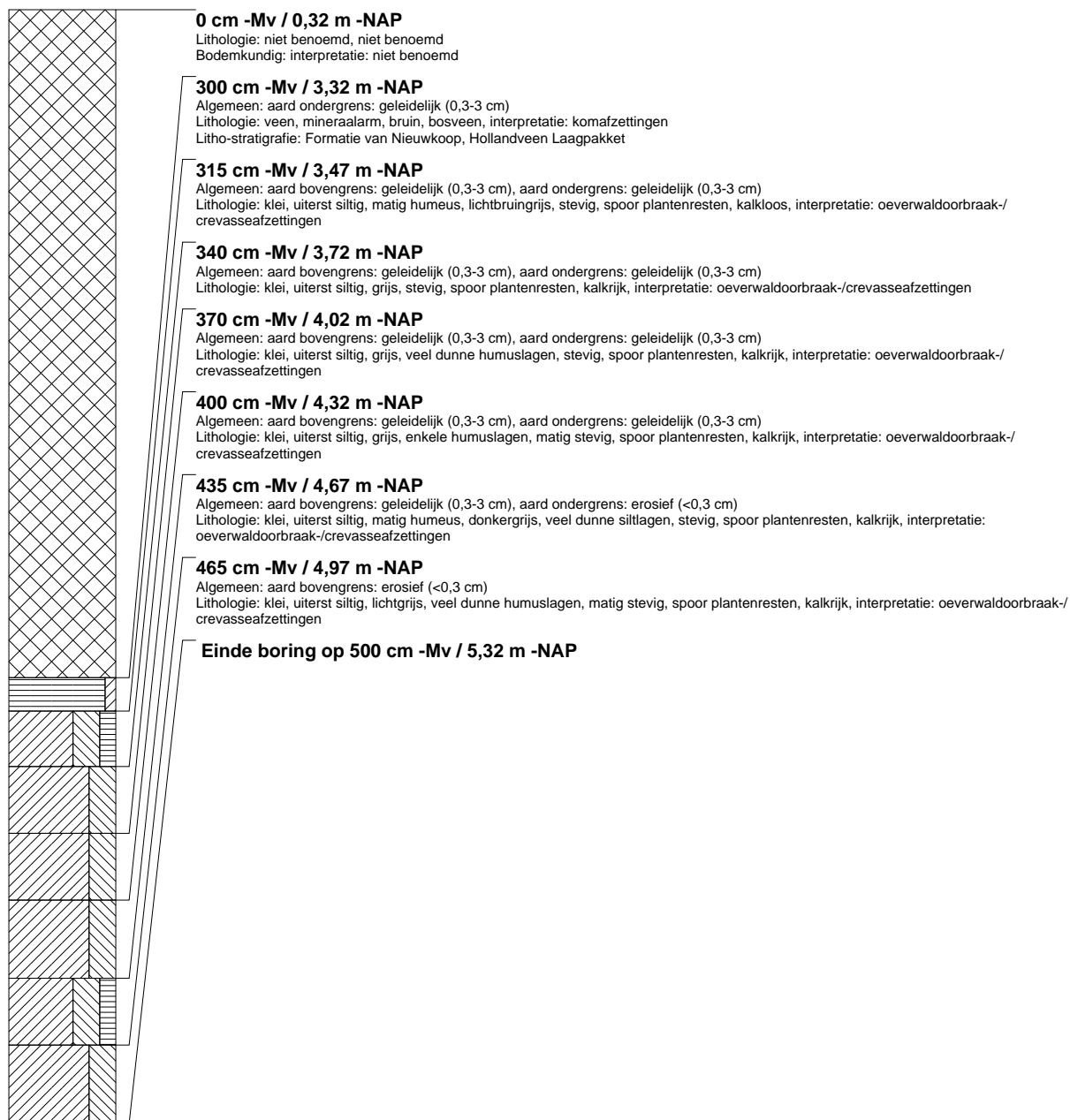

boring: BOWE-141

beschrijver: RT, datum: 23-2-2012, X: 112.301,17, Y: 454.400,87, precisie locatie: 1 cm, coördinaatsysteem: Rijksdriehoeksmeting, kaartblad: 31D, hoogte: -0,48, precisie hoogte: 1 cm, referentievlak: Normaal Amsterdams Peil, methode hoogtebepaling: GPS, boortype: aqualock 5 cm, doel boring: archeologie - verkenning, landgebruik: braak, vondstzichtbaarheid: slecht, provincie: Zuid-Holland, gemeente: Bodegraven, opdrachtgever: Gemeente Bodegraven, uitvoerder: RAAP West

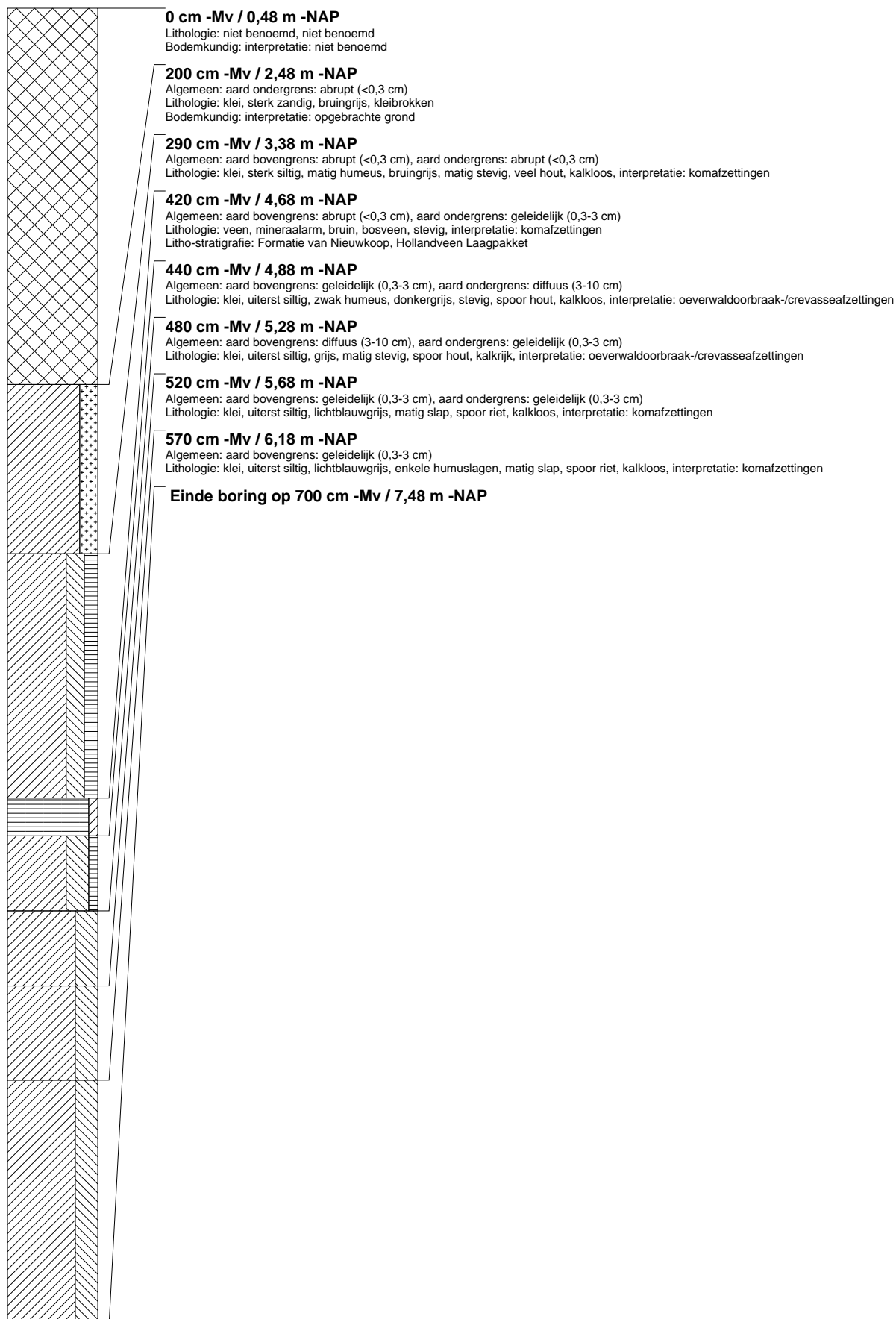

boring: BOWE-142

beschrijver: RT, datum: 23-2-2012, X: 112.297,44, Y: 454.386,36, precisie locatie: 1 cm, coördinaatsysteem: Rijksdriehoeksmeting, kaartblad: 31D, hoogte: -0,24, precisie hoogte: 1 cm, referentievlak: Normaal Amsterdams Peil, methode hoogtebepaling: GPS, boortype: aqualock 5 cm, doel boring: archeologie - verkenning, landgebruik: braak, vondstzichtbaarheid: slecht, provincie: Zuid-Holland, gemeente: Bodegraven, opdrachtgever: Gemeente Bodegraven, uitvoerder: RAAP West

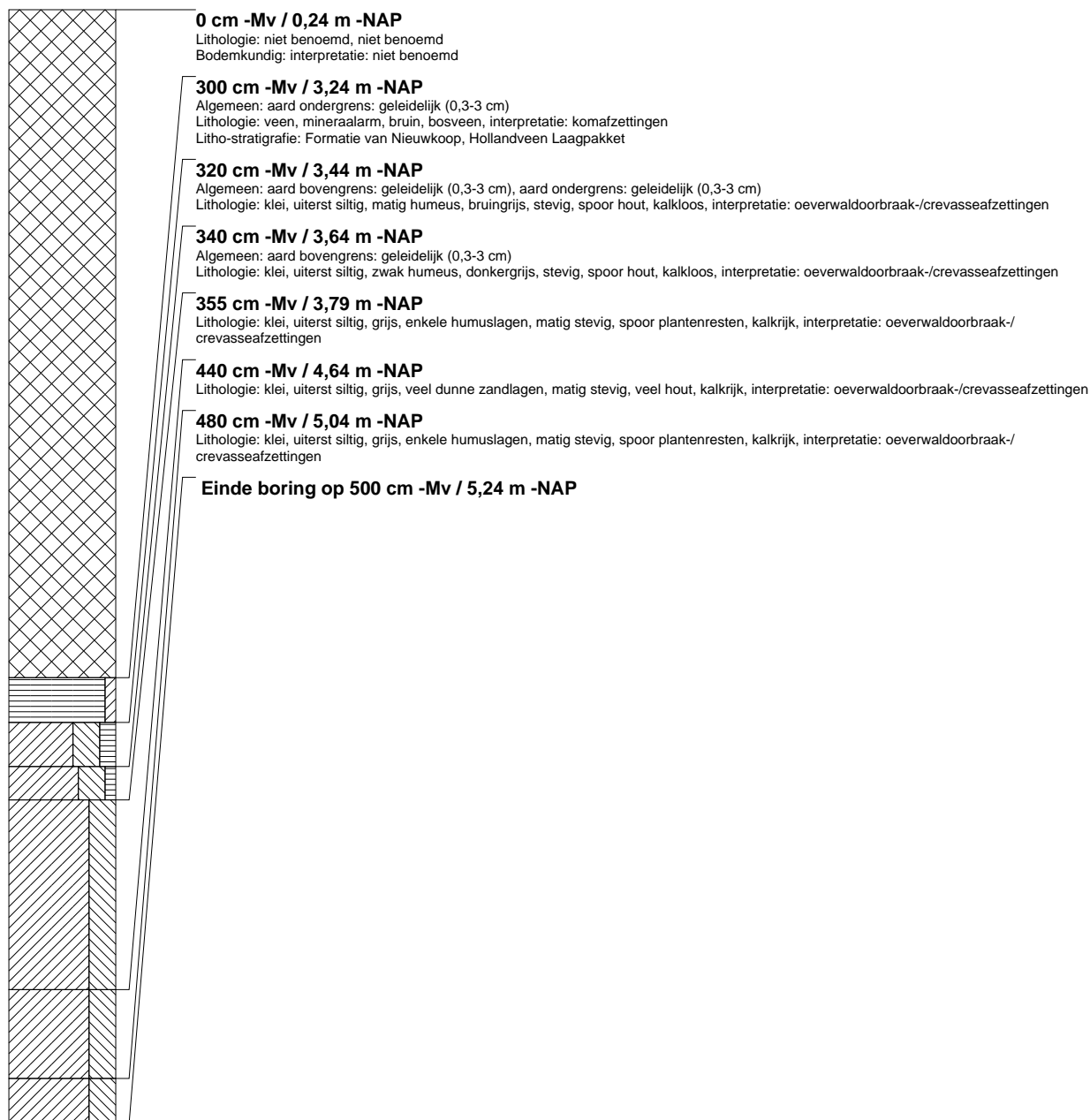

boring: BOWE-143

beschrijver: RT, datum: 22-2-2012, X: 112.293.63, Y: 454.371.77, precisie locatie: 1 cm, coördinaatsysteem: Rijksdriehoeksmeting, kaartblad: 31D, hoogte: -0,31, precisie hoogte: 1 cm, referentievlak: Normaal Amsterdams Peil, methode hoogtebepaling: GPS, boortype: aqualock 5 cm, doel boring: archeologie - verkenning, landgebruik: braak, vondstzichtbaarheid: slecht, provincie: Zuid-Holland, gemeente: Bodegraven, plaatsnaam: Bodegraven, opdrachtgever: Gemeente Bodegraven, uitvoerder: RAAP West

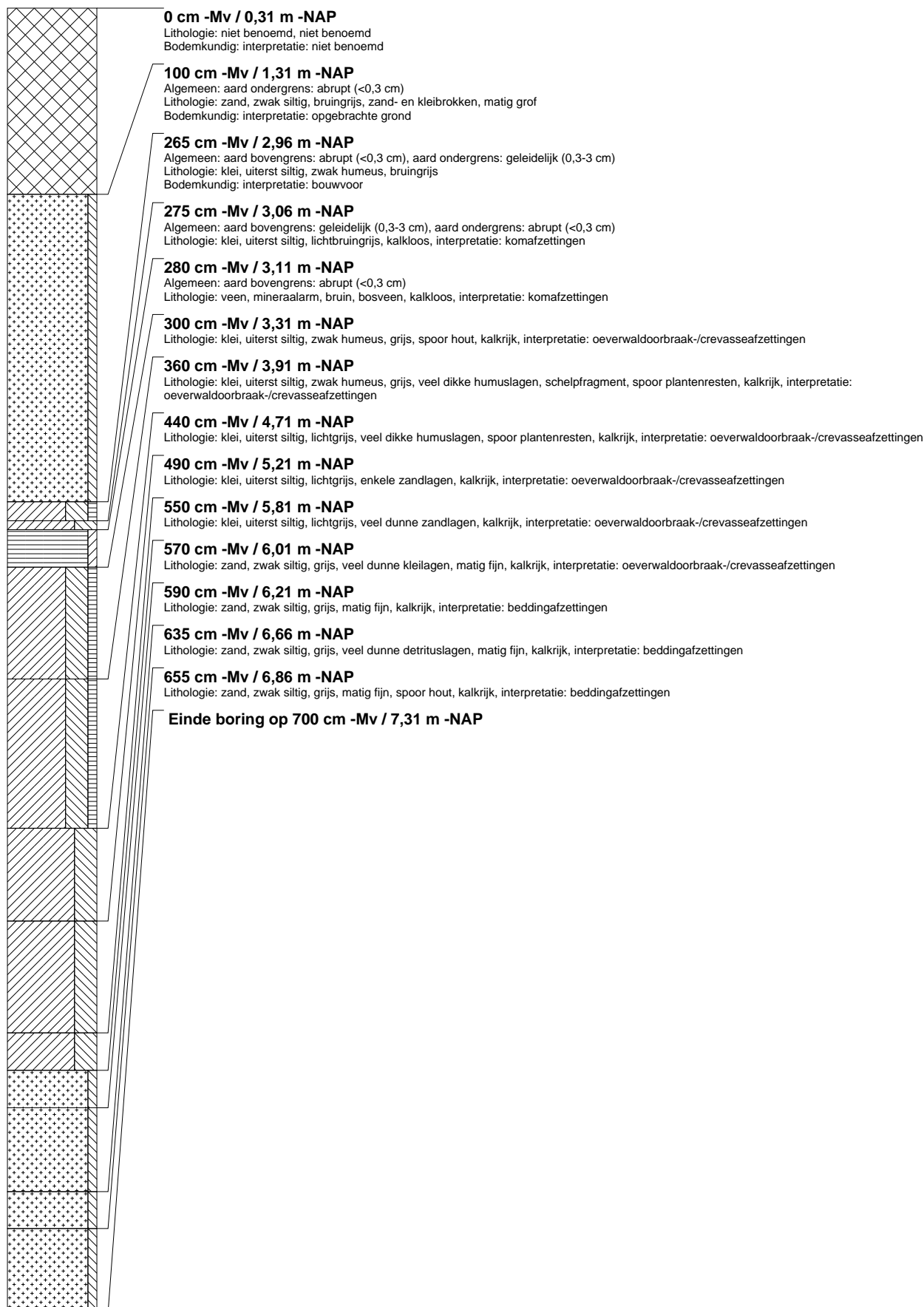

boring: BOWE-144

beschrijver: RT, datum: 23-2-2012, X: 112.334,36, Y: 454.477,48, precisie locatie: 1 cm, coördinaatsysteem: Rijksdriehoeksmeting, kaartblad: 31D, hoogte: -0,41, precisie hoogte: 1 cm, referentievlak: Normaal Amsterdams Peil, methode hoogtebepaling: GPS, boortype: aqualock 5 cm, doel boring: archeologie - verkenning, landgebruik: braak, vondstzichtbaarheid: slecht, provincie: Zuid-Holland, gemeente: Bodegraven, opdrachtgever: Gemeente Bodegraven, uitvoerder: RAAP West

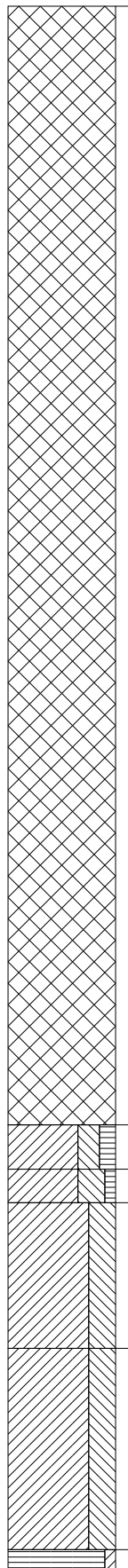

0 cm -Mv / 0,41 m -NAP

Lithologie: niet benoemd, niet benoemd
Bodemkundig: interpretatie: niet benoemd

500 cm -Mv / 5,41 m -NAP

Algemeen: aard ondergrens: geleidelijk (0,3-3 cm)
Lithologie: klei, sterk siltig, matig humeus, bruingrijs, weinig hout, kalkloos, interpretatie: komafzettingen

520 cm -Mv / 5,61 m -NAP

Algemeen: aard bovengrens: geleidelijk (0,3-3 cm)
Lithologie: klei, uiterst siltig, zwak humeus, donkergrijs, stevig, spoor hout, kalkloos, interpretatie: oeverwaldoorbraak-/crevasseafzettingen

535 cm -Mv / 5,76 m -NAP

Lithologie: klei, uiterst siltig, grijs, enkele humuslagen, matig stevig, kalkrijk, interpretatie: oeverwaldoorbraak-/crevasseafzettingen

600 cm -Mv / 6,41 m -NAP

Algemeen: aard ondergrens: erosief (<0,3 cm)
Lithologie: klei, uiterst siltig, grijs, veel dunne humus- en zandlagen, matig stevig, kalkrijk, interpretatie: oeverwaldoorbraak-/crevasseafzettingen

690 cm -Mv / 7,31 m -NAP

Algemeen: aard bovengrens: erosief (<0,3 cm)
Lithologie: veen, mineraalarm, bruin, bosveen, interpretatie: komafzettingen
Litho-stratigrafie: Formatie van Nieuwkoop, Hollandveen Laagpakket

Einde boring op 700 cm -Mv / 7,41 m -NAP

boring: BOWE-145

beschrijver: RT, datum: 23-2-2012, X: 112.330.60, Y: 454.463.01, precisie locatie: 1 cm, coördinaatsysteem: Rijksdriehoeksmeting, kaartblad: 31D, hoogte: -0,63, precisie hoogte: 1 cm, referentievlak: Normaal Amsterdams Peil, methode hoogtebepaling: GPS, boortype: aqualock 5 cm, doel boring: archeologie - verkenning, landgebruik: braak, vondstzichtbaarheid: slecht, provincie: Zuid-Holland, gemeente: Bodegraven, opdrachtgever: Gemeente Bodegraven, uitvoerder: RAAP West

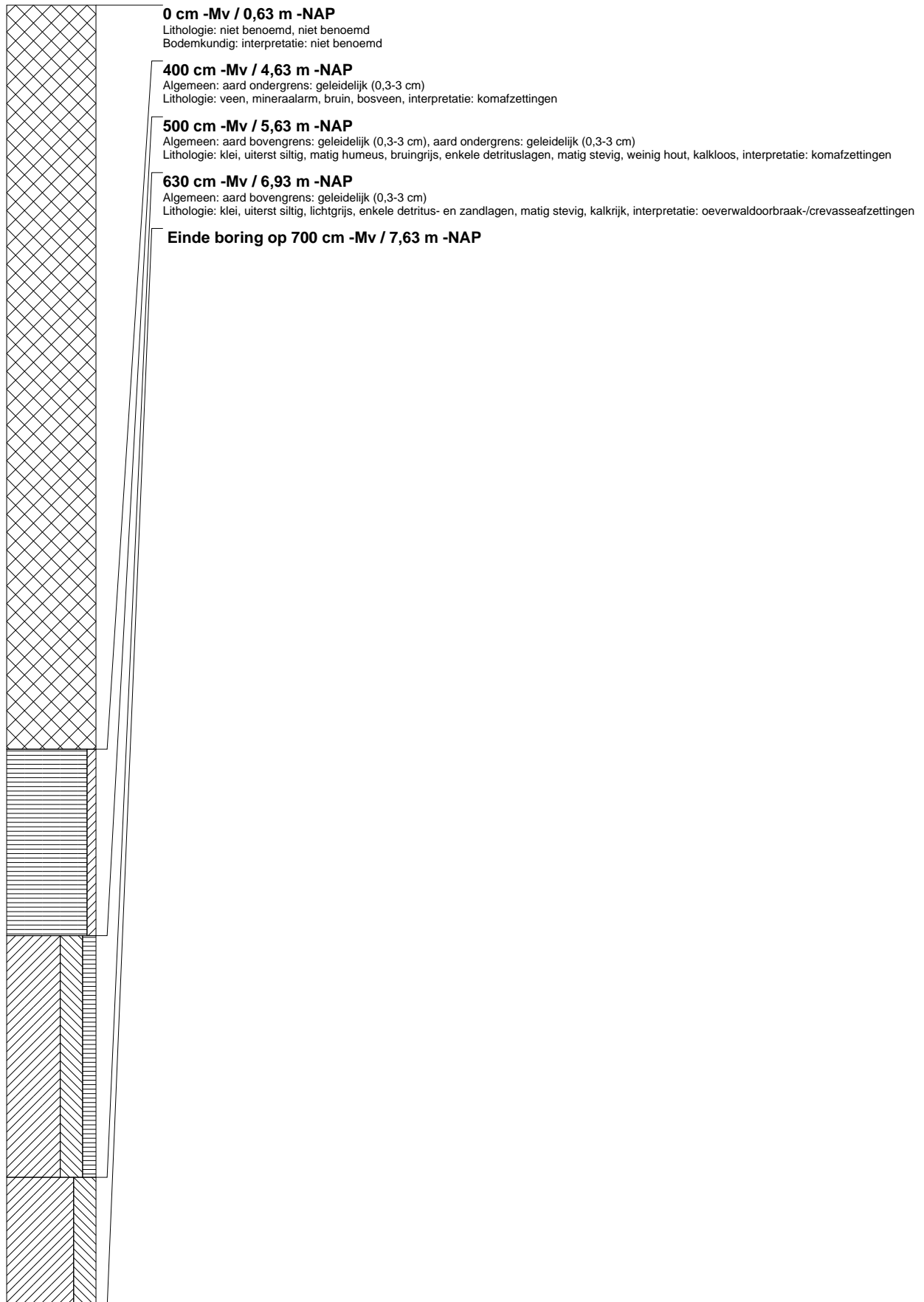

boring: BOWE-146

beschrijver: RT, datum: 23-2-2012, X: 112.326.87, Y: 454.448.38, precisie locatie: 1 cm, coördinaatsysteem: Rijksdriehoeksmeting, kaartblad: 31D, hoogte: -0,84, precisie hoogte: 1 cm, referentievlak: Normaal Amsterdams Peil, methode hoogtebepaling: GPS, boortype: aqualock 5 cm, doel boring: archeologie - verkenning, landgebruik: braak, vondstzichtbaarheid: slecht, provincie: Zuid-Holland, gemeente: Bodegraven, opdrachtgever: Gemeente Bodegraven, uitvoerder: RAAP West

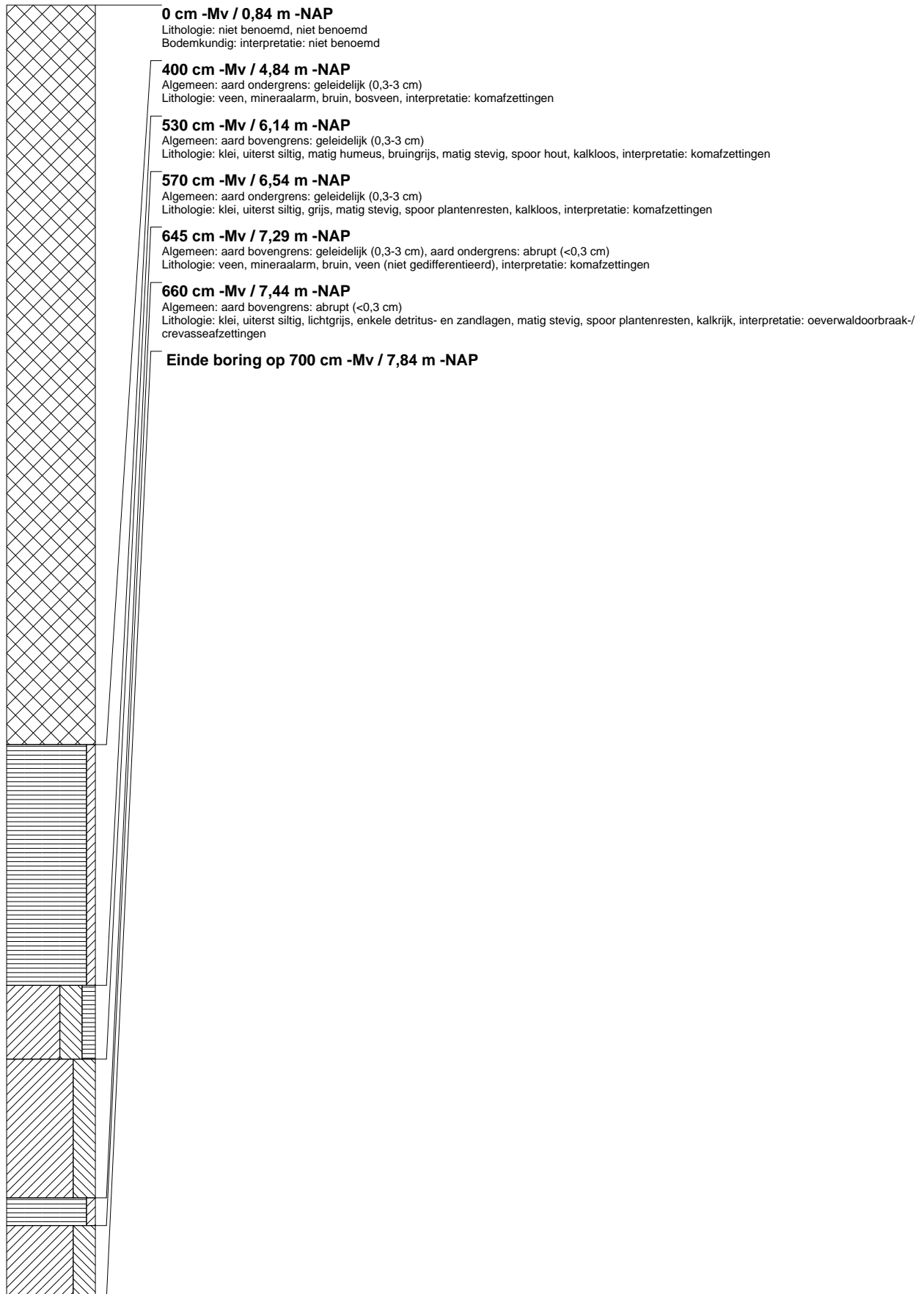

boring: BOWE-147

beschrijver: RT, datum: 23-2-2012, X: 112.323,14, Y: 454.433,82, precisie locatie: 1 cm, coördinaatsysteem: Rijksdriehoeksmeting, kaartblad: 31D, hoogte: -0,83, precisie hoogte: 1 cm, referentievlak: Normaal Amsterdams Peil, methode hoogtebepaling: GPS, boortype: aqualock 5 cm, doel boring: archeologie - verkenning, landgebruik: braak, vondstzichtbaarheid: slecht, provincie: Zuid-Holland, gemeente: Bodegraven, opdrachtgever: Gemeente Bodegraven, uitvoerder: RAAP West

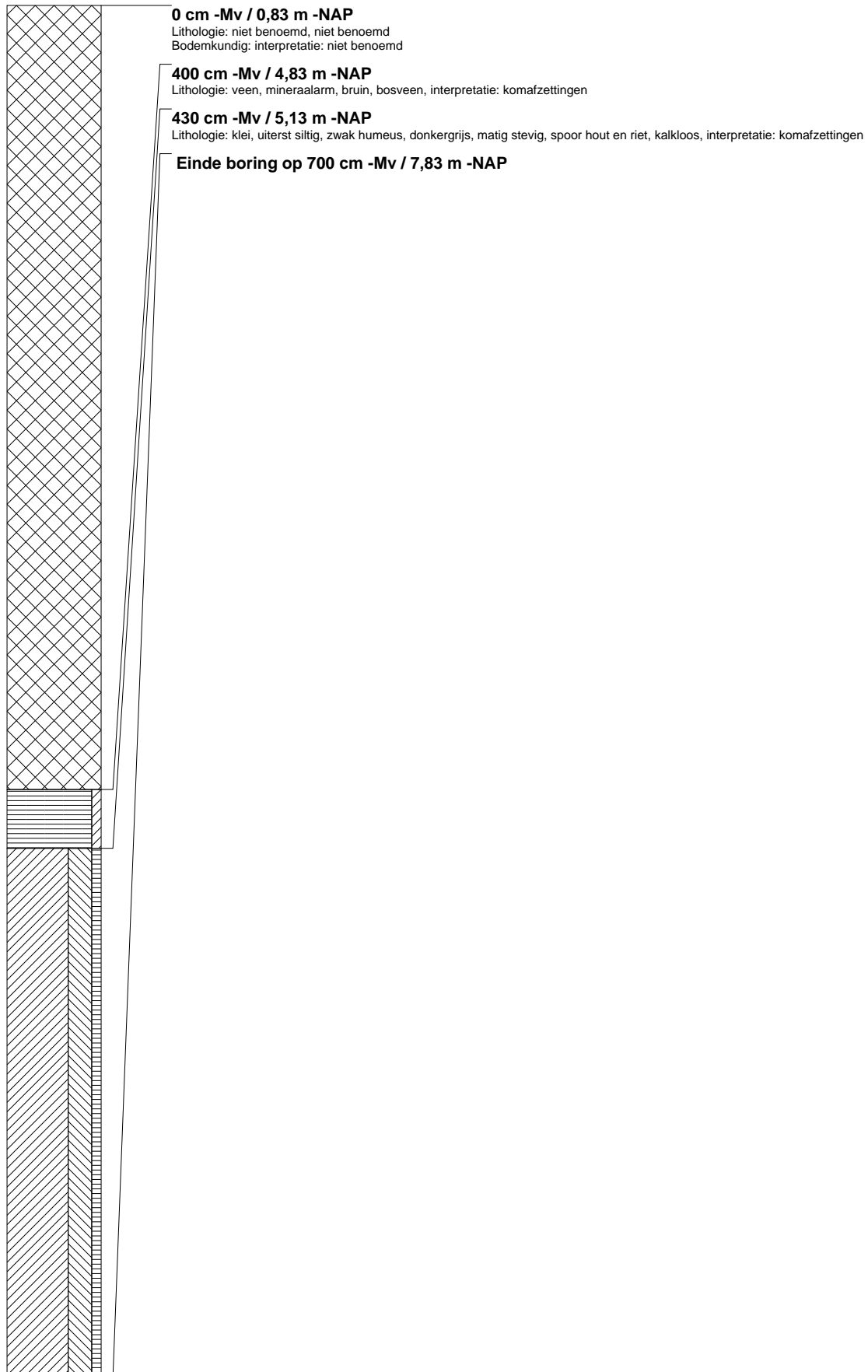

boring: BOWE-148

beschrijver: RT, datum: 23-2-2012, X: 112.319.37, Y: 454.419.38, precisie locatie: 1 cm, coördinaatsysteem: Rijksdriehoeksmeting, kaartblad: 31D, hoogte: -0,66, precisie hoogte: 1 cm, referentievlak: Normaal Amsterdams Peil, methode hoogtebepaling: GPS, boortype: aqualock 5 cm, doel boring: archeologie - verkenning, landgebruik: braak, vondstzichtbaarheid: slecht, provincie: Zuid-Holland, gemeente: Bodegraven, opdrachtgever: Gemeente Bodegraven, uitvoerder: RAAP West

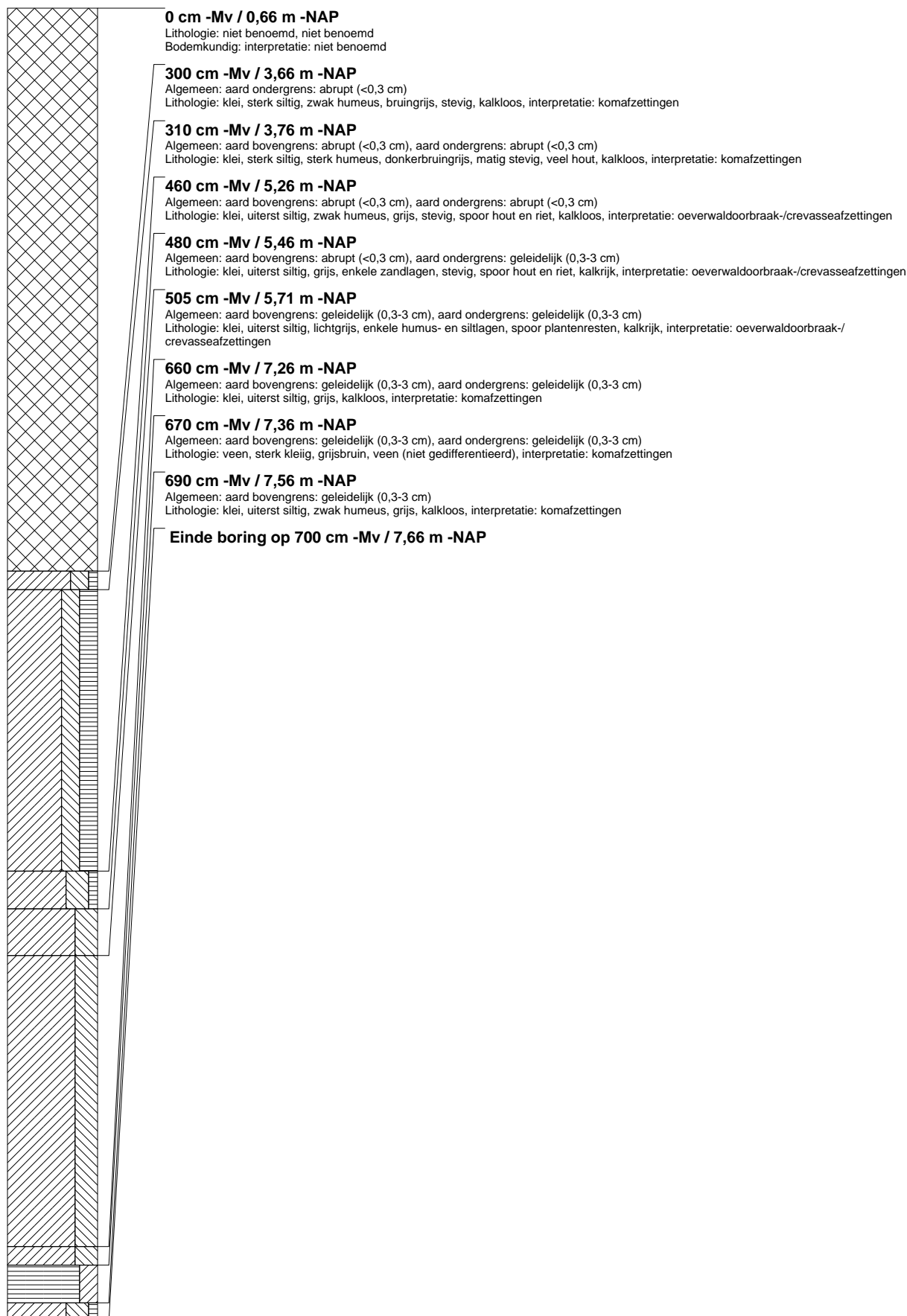

boring: BOWE-149

beschrijver: RT, datum: 23-2-2012, X: 112.315,57, Y: 454.404,82, precisie locatie: 1 cm, coördinaatsysteem: Rijksdriehoeksmeting, kaartblad: 31D, hoogte: -0,25, precisie hoogte: 1 cm, referentievlak: Normaal Amsterdams Peil, methode hoogtebepaling: GPS, boortype: aqualock 5 cm, doel boring: archeologie - verkenning, landgebruik: braak, vondstzichtbaarheid: slecht, provincie: Zuid-Holland, gemeente: Bodegraven, opdrachtgever: Gemeente Bodegraven, uitvoerder: RAAP West

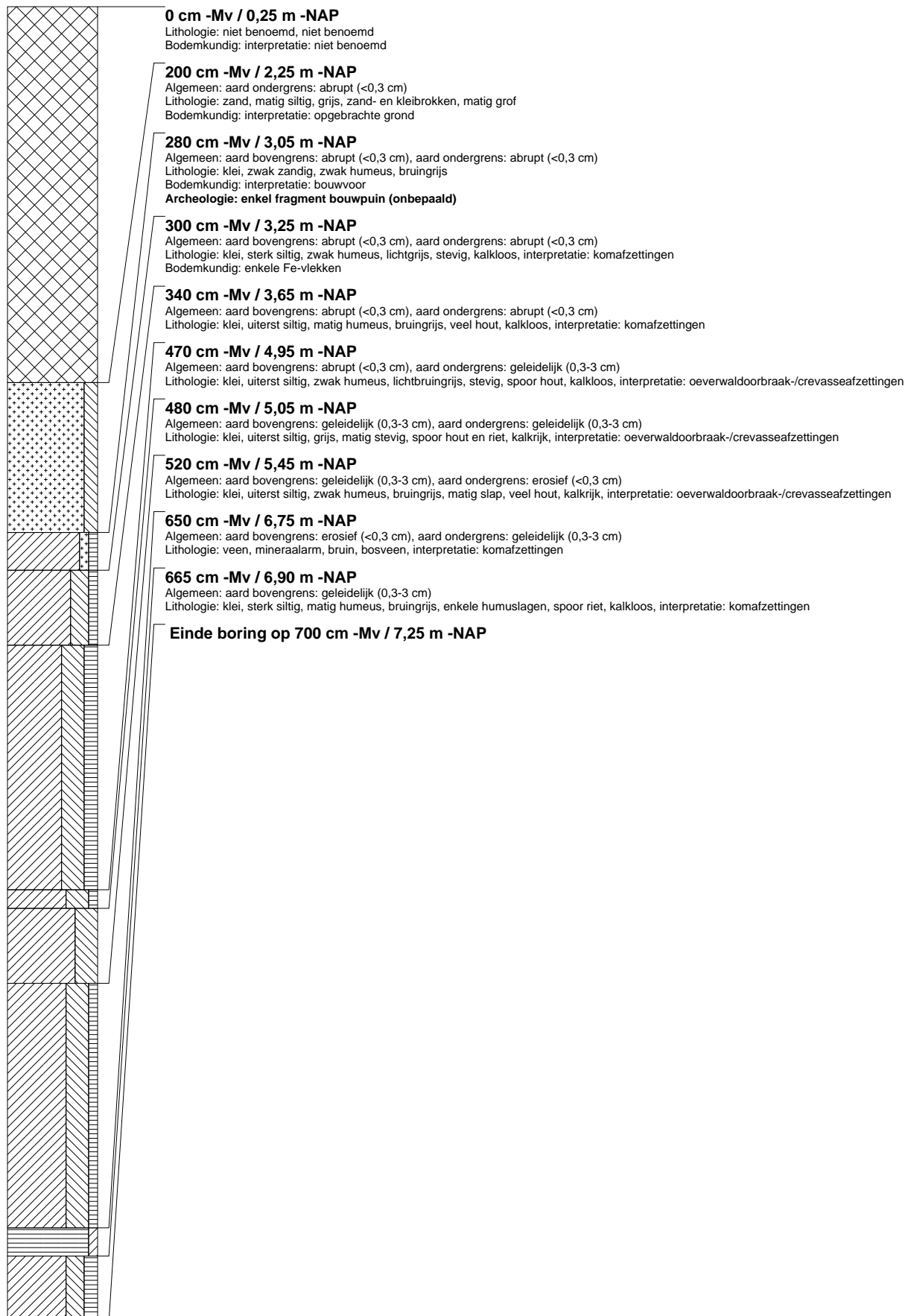

boring: BOWE-150

beschrijver: RT, datum: 22-2-2012, X: 112.311.87, Y: 454.390.35, precisie locatie: 1 cm, coördinaatsysteem: Rijksdriehoeksmeting, kaartblad: 31D, hoogte: -0,25, precisie hoogte: 1 cm, referentievlak: Normaal Amsterdams Peil, methode hoogtebepaling: GPS, boortype: aqualock 5 cm, doel boring: archeologie - verkenning, landgebruik: braak, vondstzichtbaarheid: slecht, provincie: Zuid-Holland, gemeente: Bodegraven, plaatsnaam: Bodegraven, opdrachtgever: Gemeente Bodegraven, uitvoerder: RAAP West

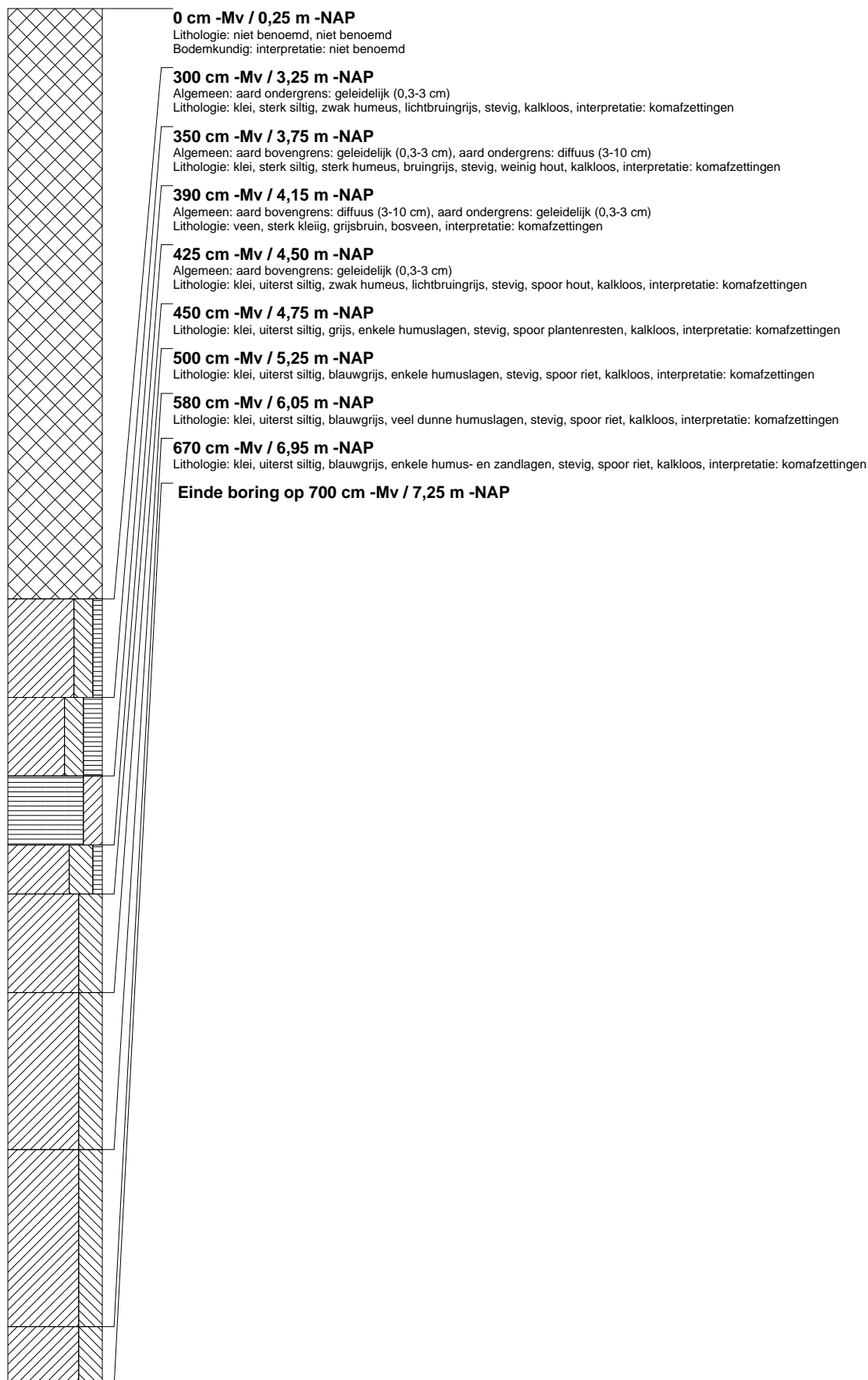

boring: BOWE-151

beschrijver: RT, datum: 22-2-2012, X: 112.308,08, Y: 454.375,87, precisie locatie: 1 cm, coördinaatsysteem: Rijksdriehoeksmeting, kaartblad: 31D, hoogte: -0,18, precisie hoogte: 1 cm, referentievlak: Normaal Amsterdams Peil, methode hoogtebepaling: GPS, boortype: aqualock 5 cm, doel boring: archeologie - verkenning, landgebruik: braak, vondstzichtbaarheid: slecht, provincie: Zuid-Holland, gemeente: Bodegraven, plaatsnaam: Bodegraven, opdrachtgever: Gemeente Bodegraven, uitvoerder: RAAP West

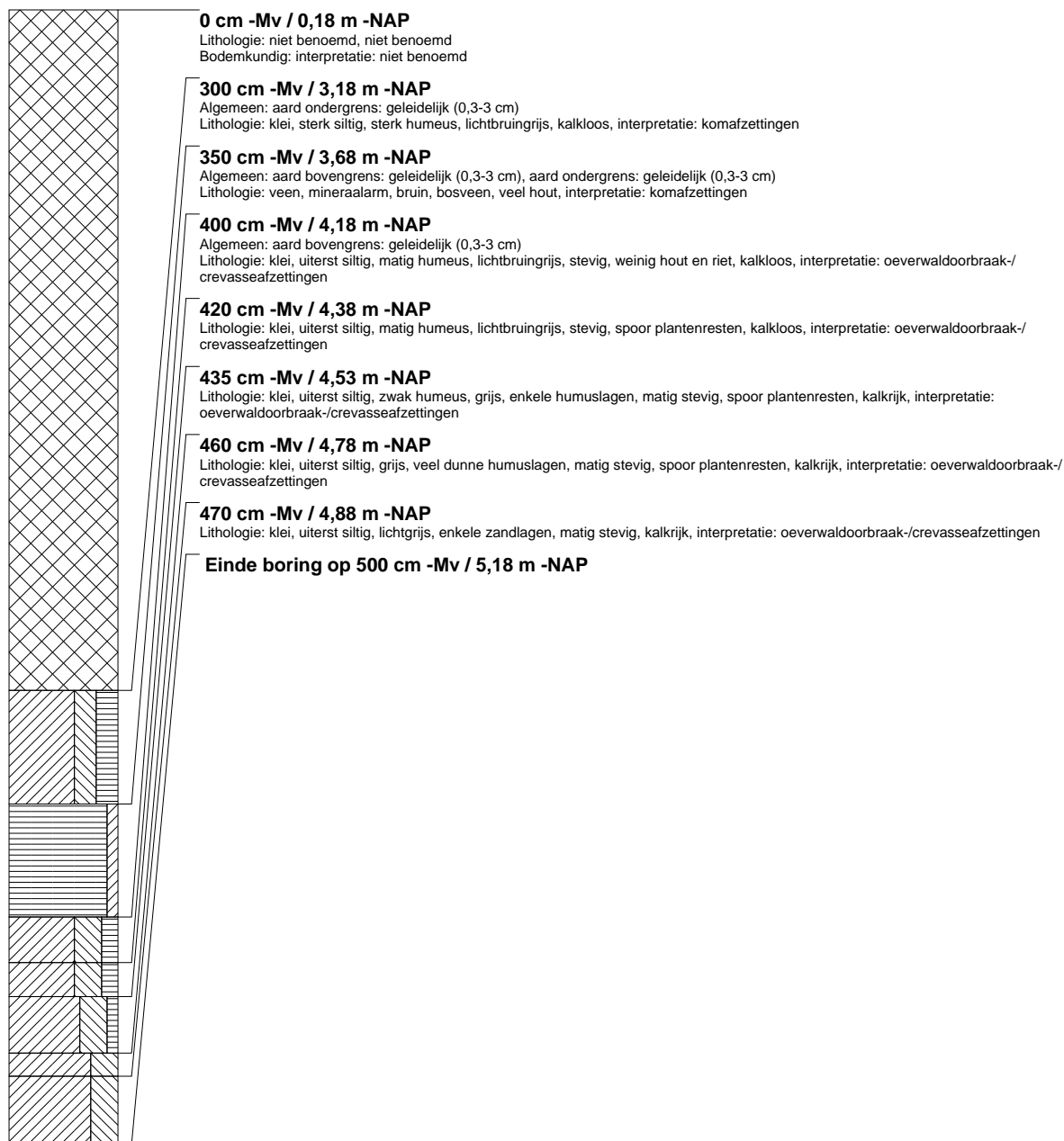

boring: BOWE-152

beschrijver: RT, datum: 22-2-2012, X: 112.352.69, Y: 454.481.29, precisie locatie: 1 cm, coördinaatsysteem: Rijksdriehoeksmeting, kaartblad: 31D, hoogte: -0,67, precisie hoogte: 1 cm, referentievlak: Normaal Amsterdams Peil, methode hoogtebepaling: GPS, boortype: aqualock 5 cm, doel boring: archeologie - verkenning, landgebruik: braak, vondstzichtbaarheid: slecht, provincie: Zuid-Holland, gemeente: Bodegraven, plaatsnaam: Bodegraven, opdrachtgever: Gemeente Bodegraven, uitvoerder: RAAP West

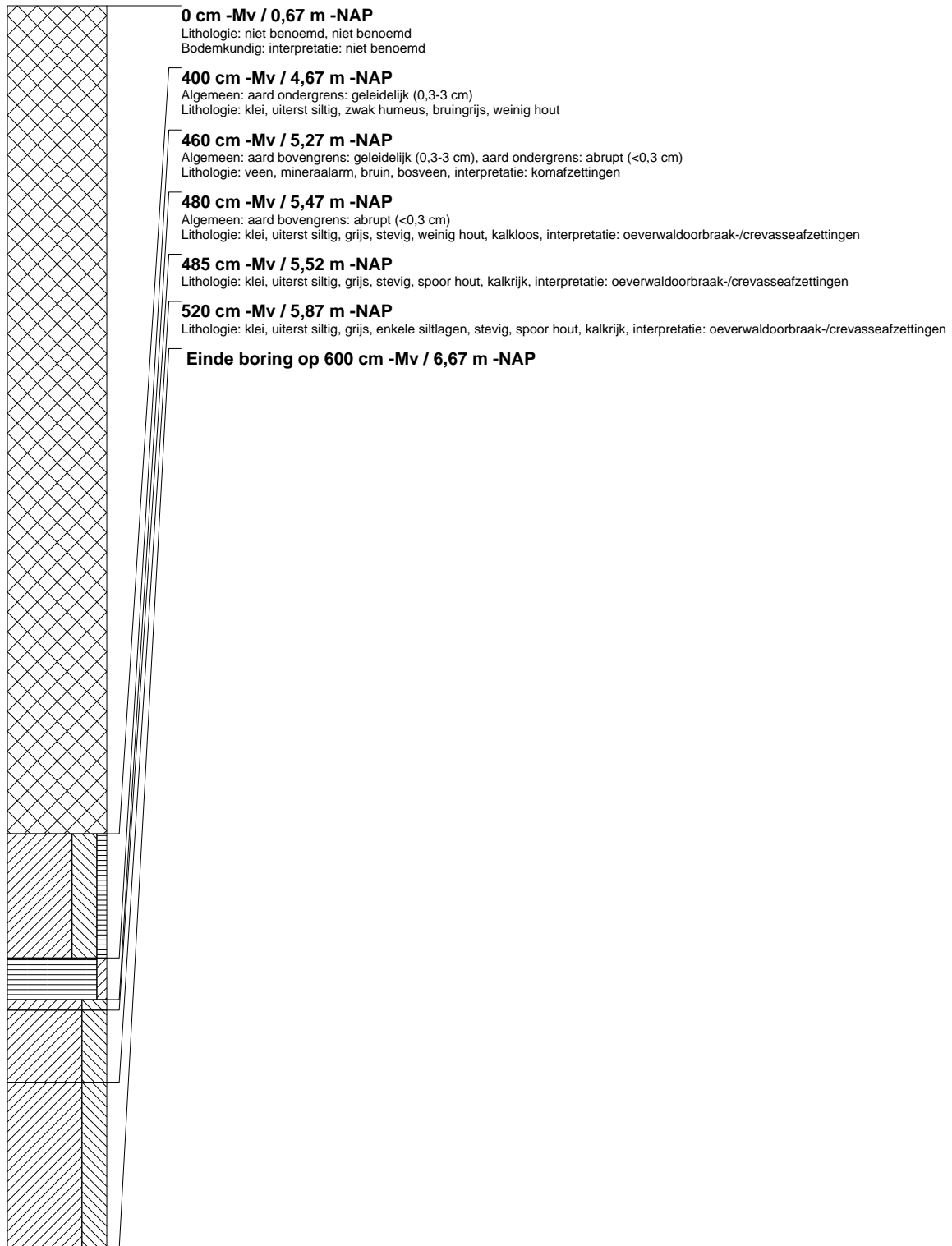

boring: BOWE-153

beschrijver: RT, datum: 22-2-2012, X: 112.349,83, Y: 454.467,01, precisie locatie: 1 cm, coördinaatsysteem: Rijksdriehoeksmeting, kaartblad: 31D, hoogte: -0,70, precisie hoogte: 1 cm, referentievlak: Normaal Amsterdams Peil, methode hoogtebepaling: GPS, boortype: aqualock 5 cm, doel boring: archeologie - verkenning, landgebruik: braak, vondstzichtbaarheid: slecht, provincie: Zuid-Holland, gemeente: Bodegraven, plaatsnaam: Bodegraven, opdrachtgever: Gemeente Bodegraven, uitvoerder: RAAP West

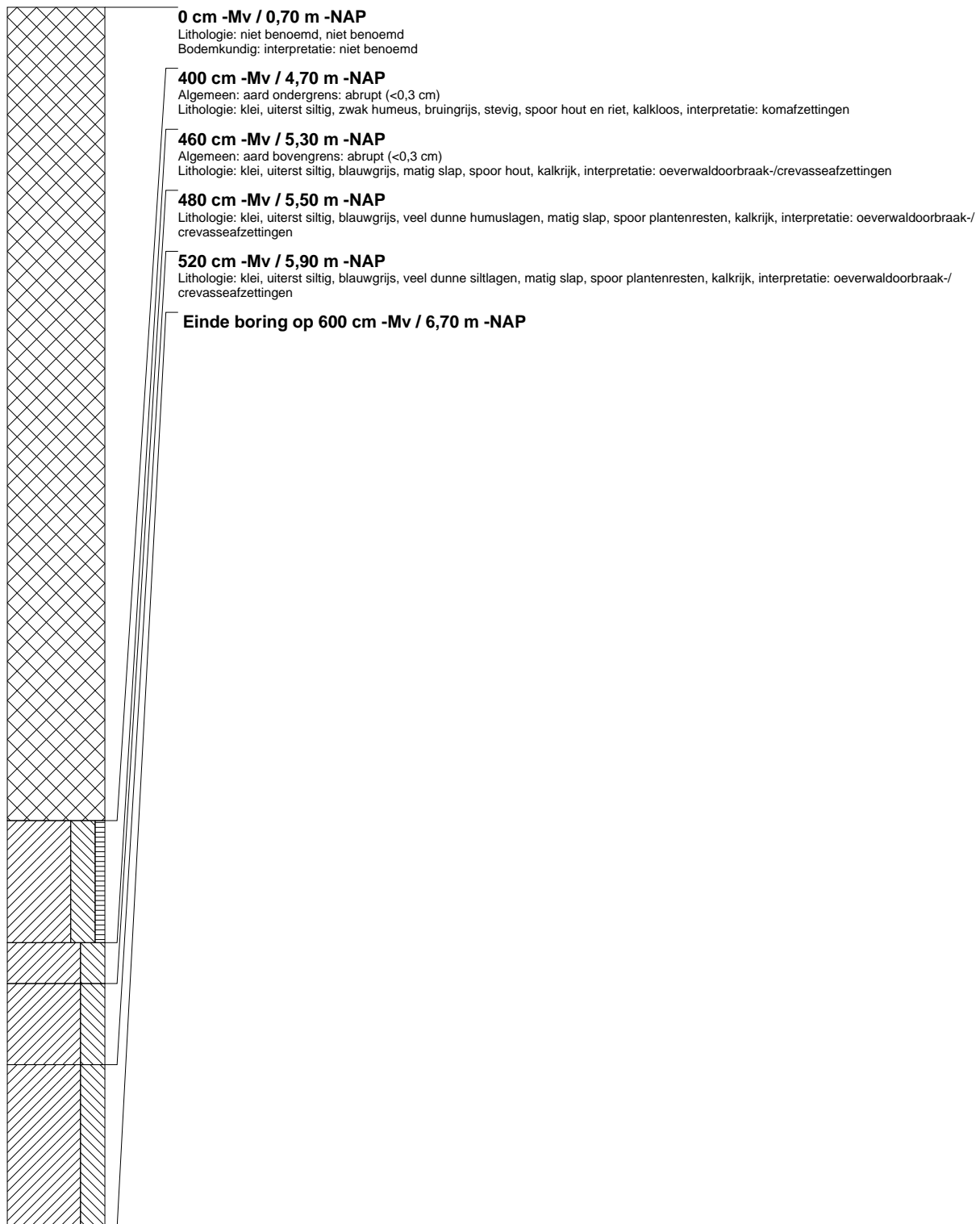

boring: BOWE-154

beschrijver: RT, datum: 22-2-2012, X: 112.346,45, Y: 454.452,38, precisie locatie: 1 cm, coördinaatsysteem: Rijksdriehoeksmeting, kaartblad: 31D, hoogte: -0,69, precisie hoogte: 1 cm, referentievlak: Normaal Amsterdams Peil, methode hoogtebepaling: GPS, boortype: aqualock 5 cm, doel boring: archeologie - verkenning, landgebruik: braak, vondstzichtbaarheid: slecht, provincie: Zuid-Holland, gemeente: Bodegraven, plaatsnaam: Bodegraven, opdrachtgever: Gemeente Bodegraven, uitvoerder: RAAP West

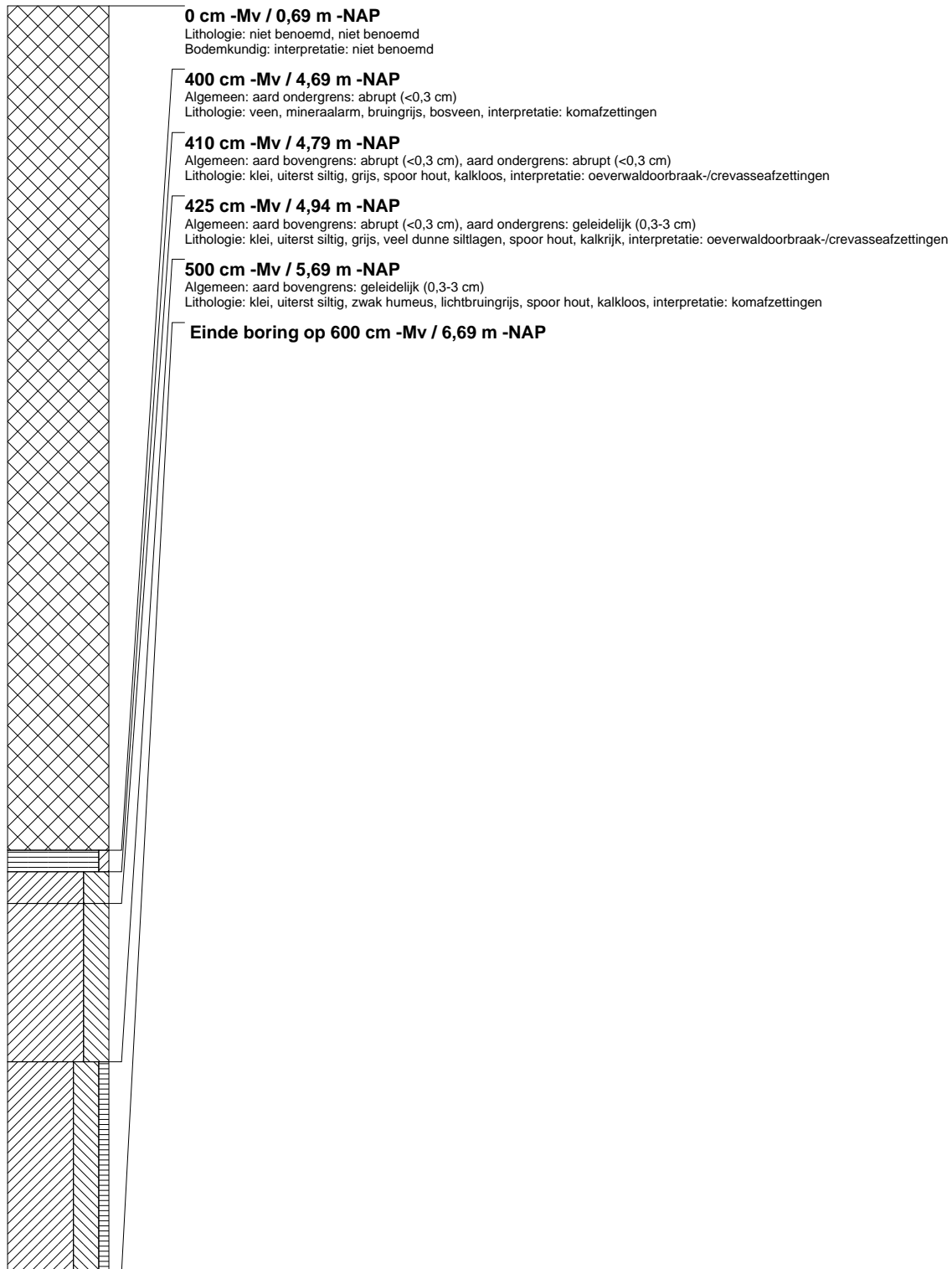

boring: BOWE-155

beschrijver: RT, datum: 22-2-2012, X: 112.343.26, Y: 454.437.89, precisie locatie: 1 cm, coördinaatsysteem: Rijksdriehoeksmeting, kaartblad: 31D, hoogte: -0,73, precisie hoogte: 1 cm, referentievlak: Normaal Amsterdams Peil, methode hoogtebepaling: GPS, boortype: aqualock 5 cm, doel boring: archeologie - verkenning, landgebruik: braak, vondstzichtbaarheid: slecht, provincie: Zuid-Holland, gemeente: Bodegraven, plaatsnaam: Bodegraven, opdrachtgever: Gemeente Bodegraven, uitvoerder: RAAP West

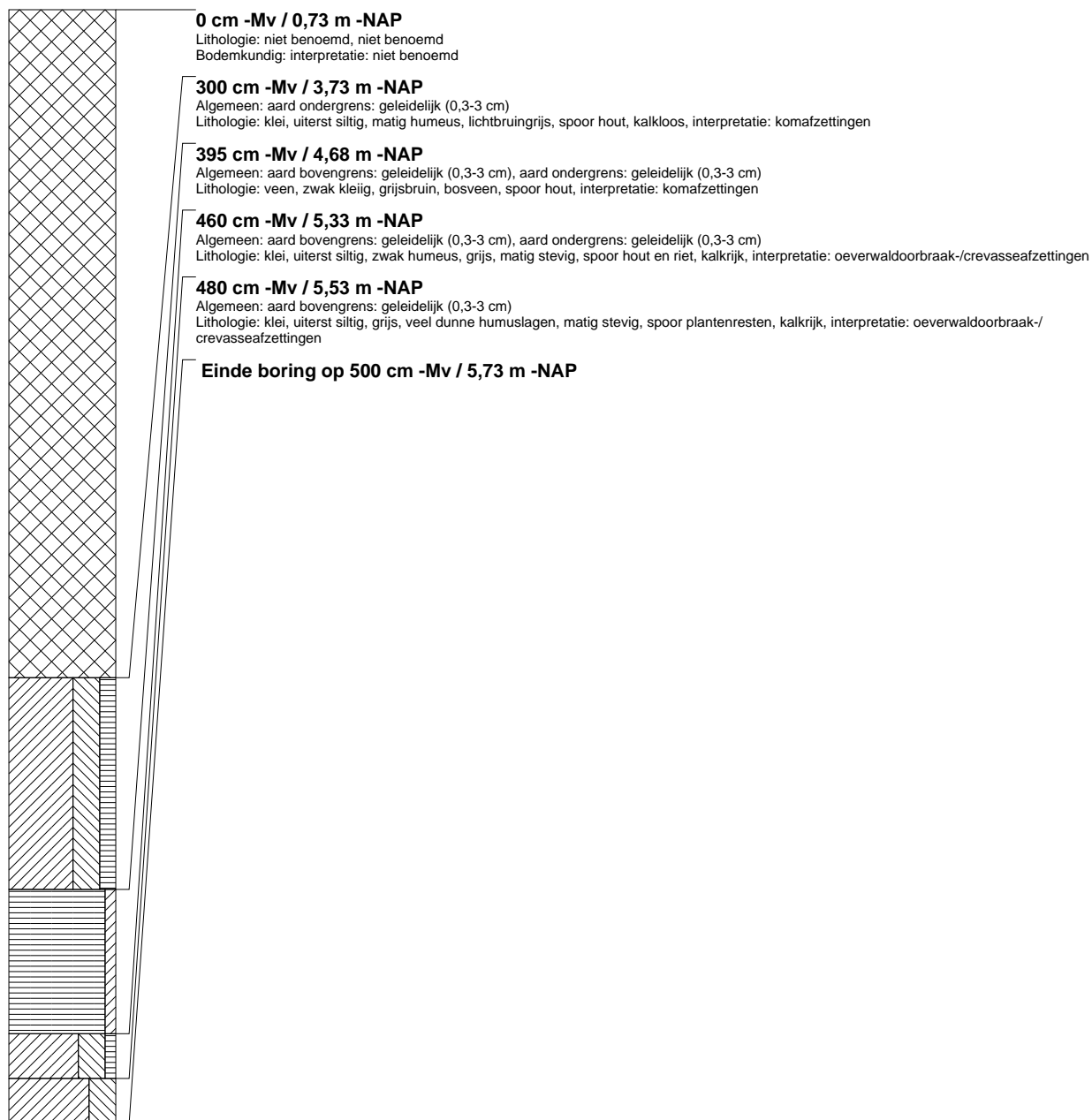

boring: BOWE-156

beschrijver: RT, datum: 22-2-2012, X: 112.340.25, Y: 454.423.36, precisie locatie: 1 cm, coördinaatsysteem: Rijksdriehoeksmeting, kaartblad: 31D, hoogte: -0,72, precisie hoogte: 1 cm, referentievlak: Normaal Amsterdams Peil, methode hoogtebepaling: GPS, boortype: aqualock 5 cm, doel boring: archeologie - verkenning, landgebruik: braak, vondstzichtbaarheid: slecht, provincie: Zuid-Holland, gemeente: Bodegraven, plaatsnaam: Bodegraven, opdrachtgever: Gemeente Bodegraven, uitvoerder: RAAP West

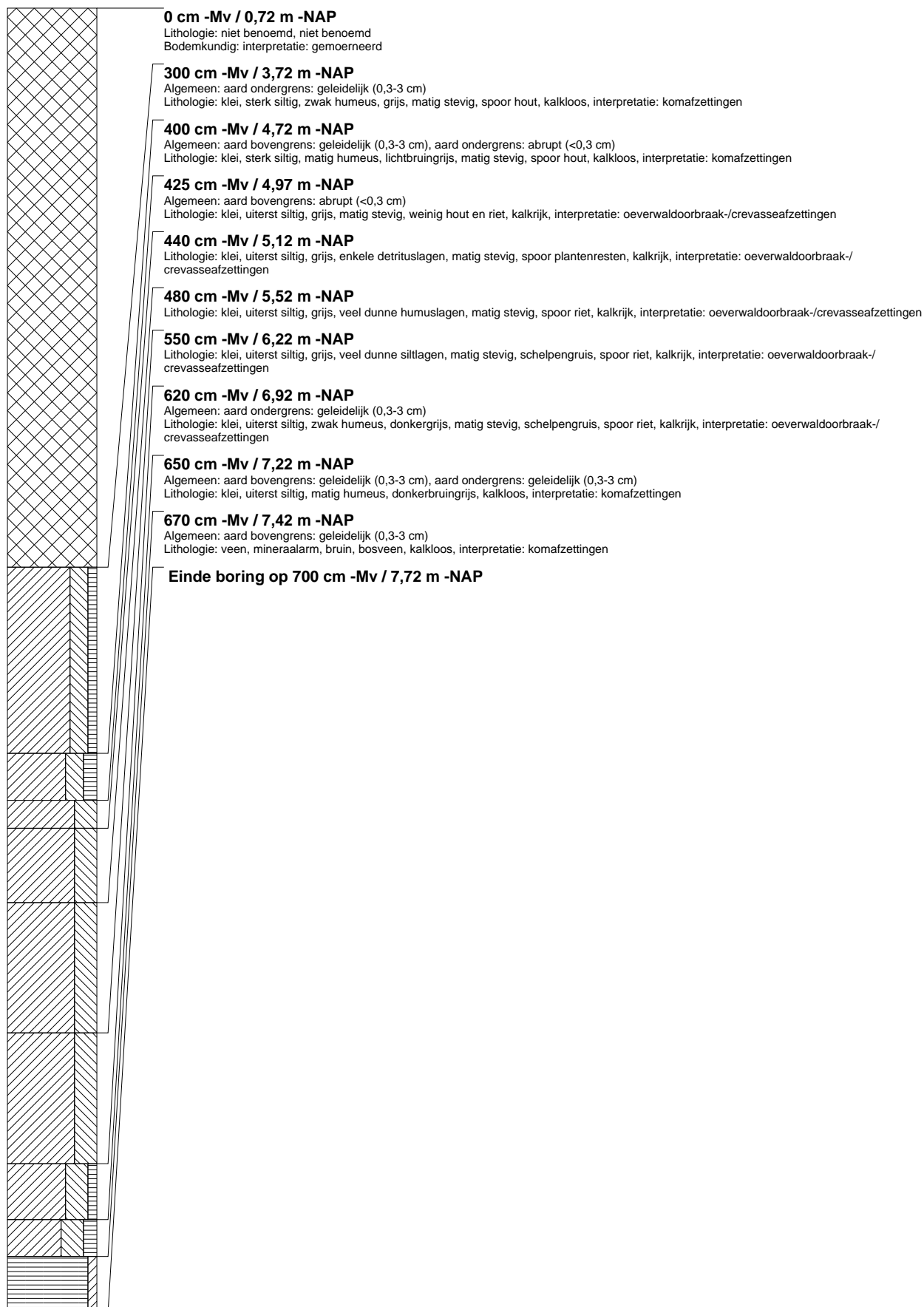

boring: BOWE-157

beschrijver: RT, datum: 22-2-2012, X: 112.337.52, Y: 454.408.85, precisie locatie: 1 cm, coördinaatsysteem: Rijksdriehoeksmeting, kaartblad: 31D, hoogte: -0,60, precisie hoogte: 1 cm, referentievlak: Normaal Amsterdams Peil, methode hoogtebepaling: GPS, boortype: aqualock 5 cm, doel boring: archeologie - verkenning, landgebruik: braak, vondstzichtbaarheid: slecht, provincie: Zuid-Holland, gemeente: Bodegraven, plaatsnaam: Bodegraven, opdrachtgever: Gemeente Bodegraven, uitvoerder: RAAP West

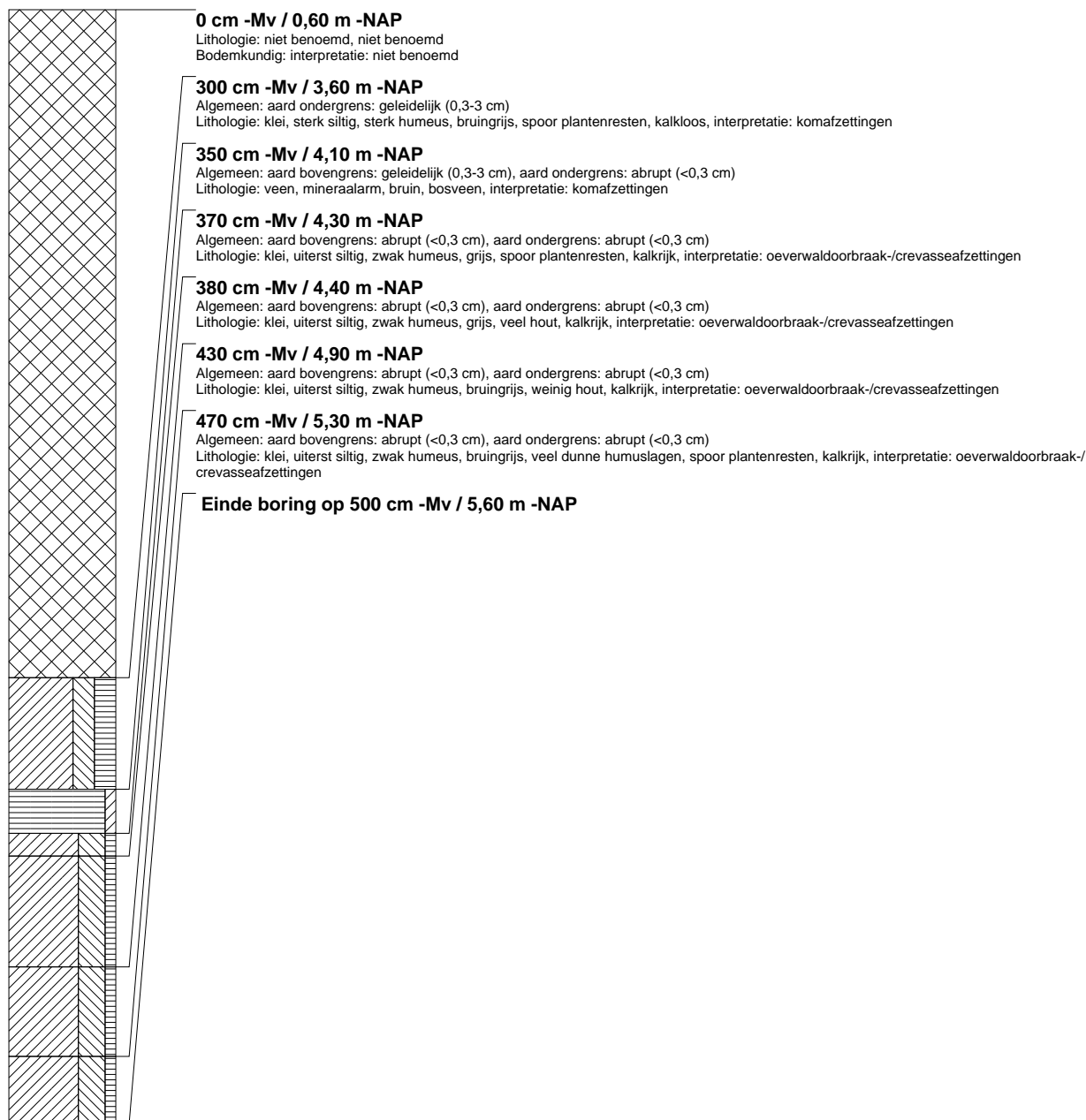

boring: BOWE-158

beschrijver: RT, datum: 22-2-2012, X: 112.334.66, Y: 454.394.29, precisie locatie: 1 cm, coördinaatsysteem: Rijksdriehoeksmeting, kaartblad: 31D, hoogte: -0,71, precisie hoogte: 1 cm, referentievlak: Normaal Amsterdams Peil, methode hoogtebepaling: GPS, boortype: aqualock 5 cm, doel boring: archeologie - verkenning, landgebruik: braak, vondstzichtbaarheid: slecht, provincie: Zuid-Holland, gemeente: Bodegraven, plaatsnaam: Bodegraven, opdrachtgever: Gemeente Bodegraven, uitvoerder: RAAP West

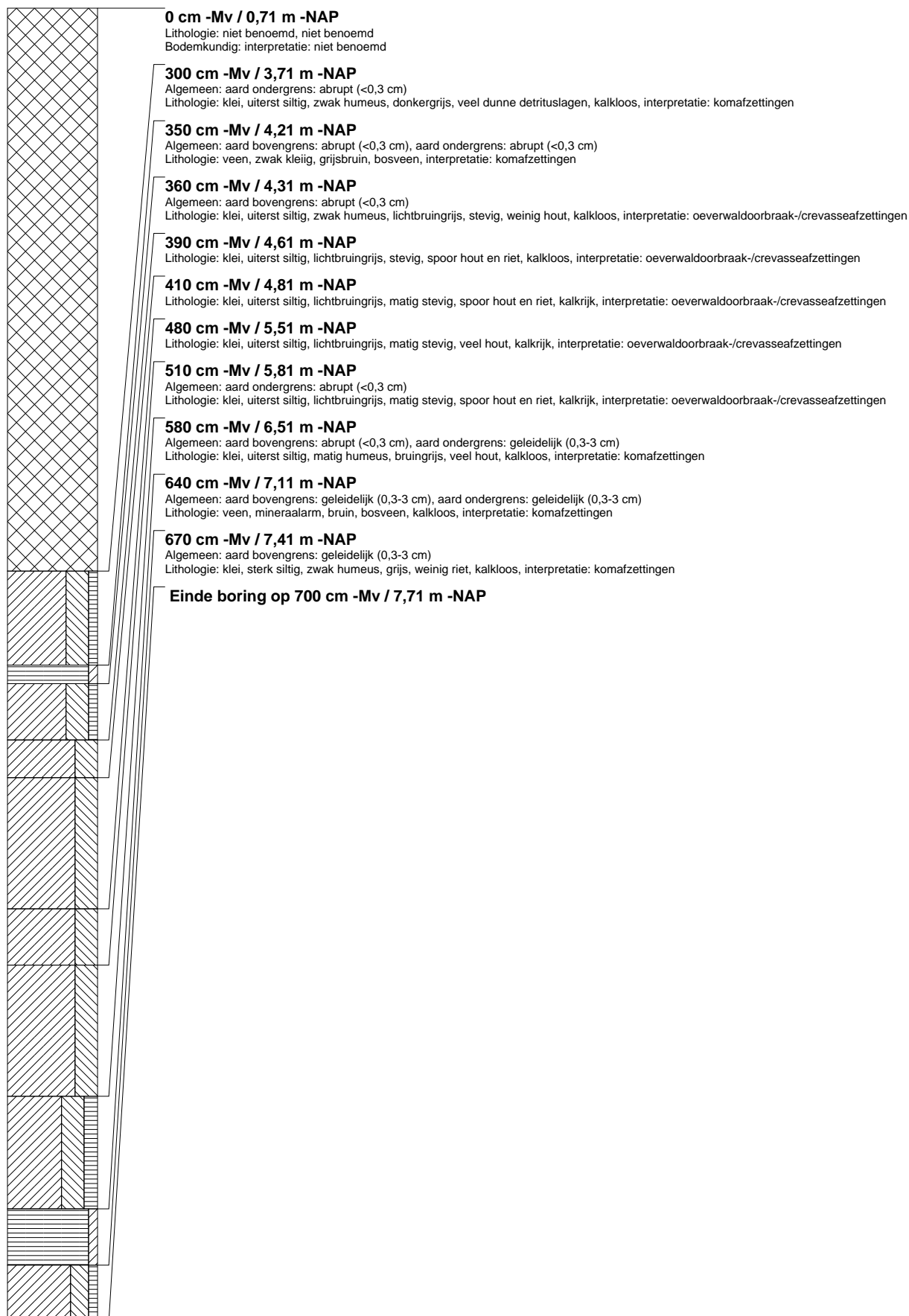

boring: BOWE-159

beschrijver: RT, datum: 23-2-2012, X: 112.317.50, Y: 454.381.21, precisie locatie: 1 cm, coördinaatsysteem: Rijksdriehoeksmeting, kaartblad: 31D, hoogte: -0,35, precisie hoogte: 1 cm, referentievlak: Normaal Amsterdams Peil, methode hoogtebepaling: GPS, boortype: aqualock 5 cm, doel boring: archeologie - verkenning, landgebruik: braak, vondstzichtbaarheid: slecht, provincie: Zuid-Holland, gemeente: Bodegraven, plaatsnaam: Bodegraven, opdrachtgever: Gemeente Bodegraven, uitvoerder: RAAP West

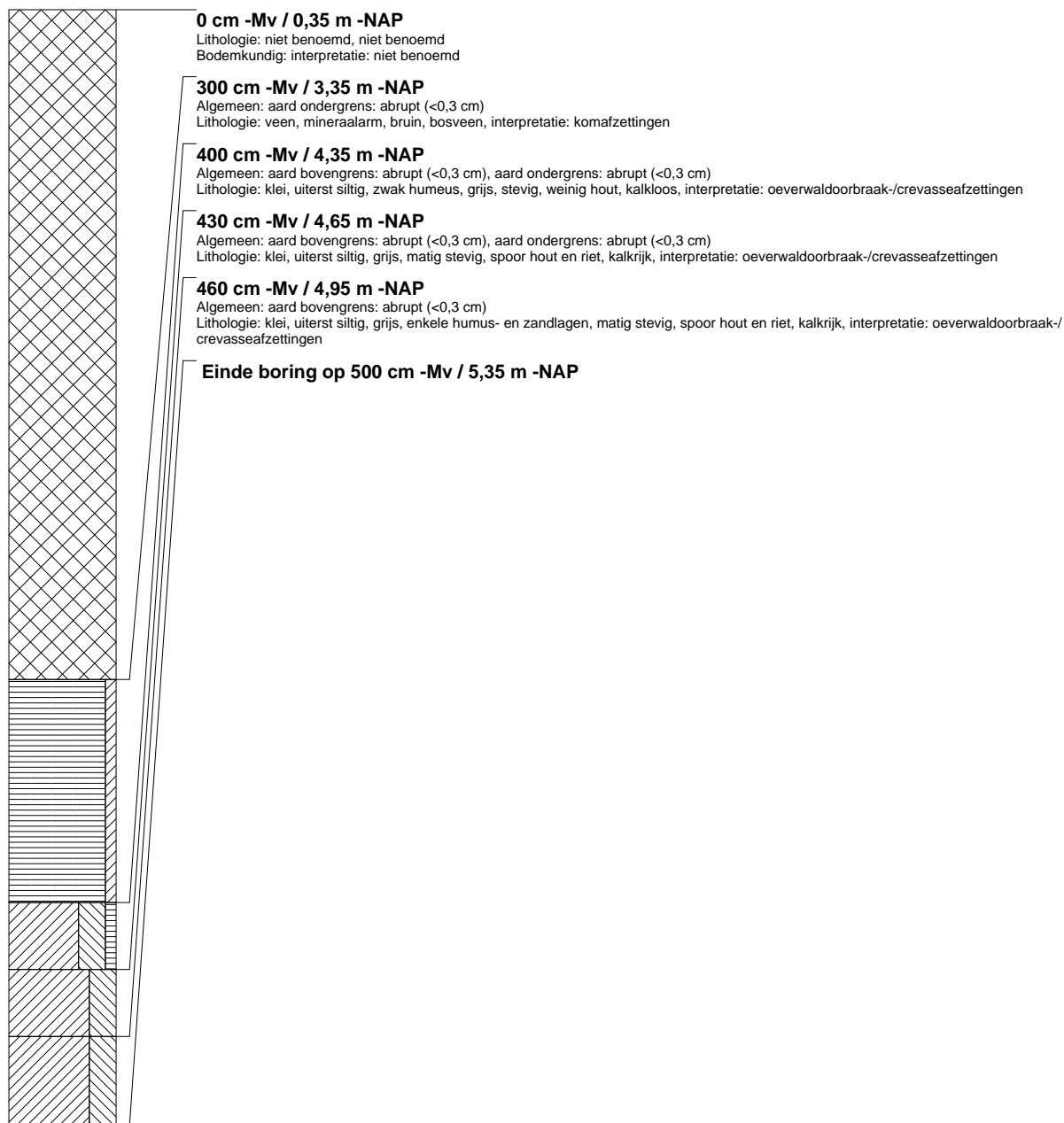

boring: BOWE-160

beschrijver: RT, datum: 22-2-2012, X: 112.318,79, Y: 454.365,23, precisie locatie: 1 cm, coördinaatsysteem: Rijksdriehoeksmeting, kaartblad: 31D, hoogte: -0,34, precisie hoogte: 1 cm, referentievlak: Normaal Amsterdams Peil, methode hoogtebepaling: GPS, boortype: aqualock 5 cm, doel boring: archeologie - verkenning, landgebruik: braak, vondstzichtbaarheid: slecht, provincie: Zuid-Holland, gemeente: Bodegraven, plaatsnaam: Bodegraven, opdrachtgever: Gemeente Bodegraven, uitvoerder: RAAP West

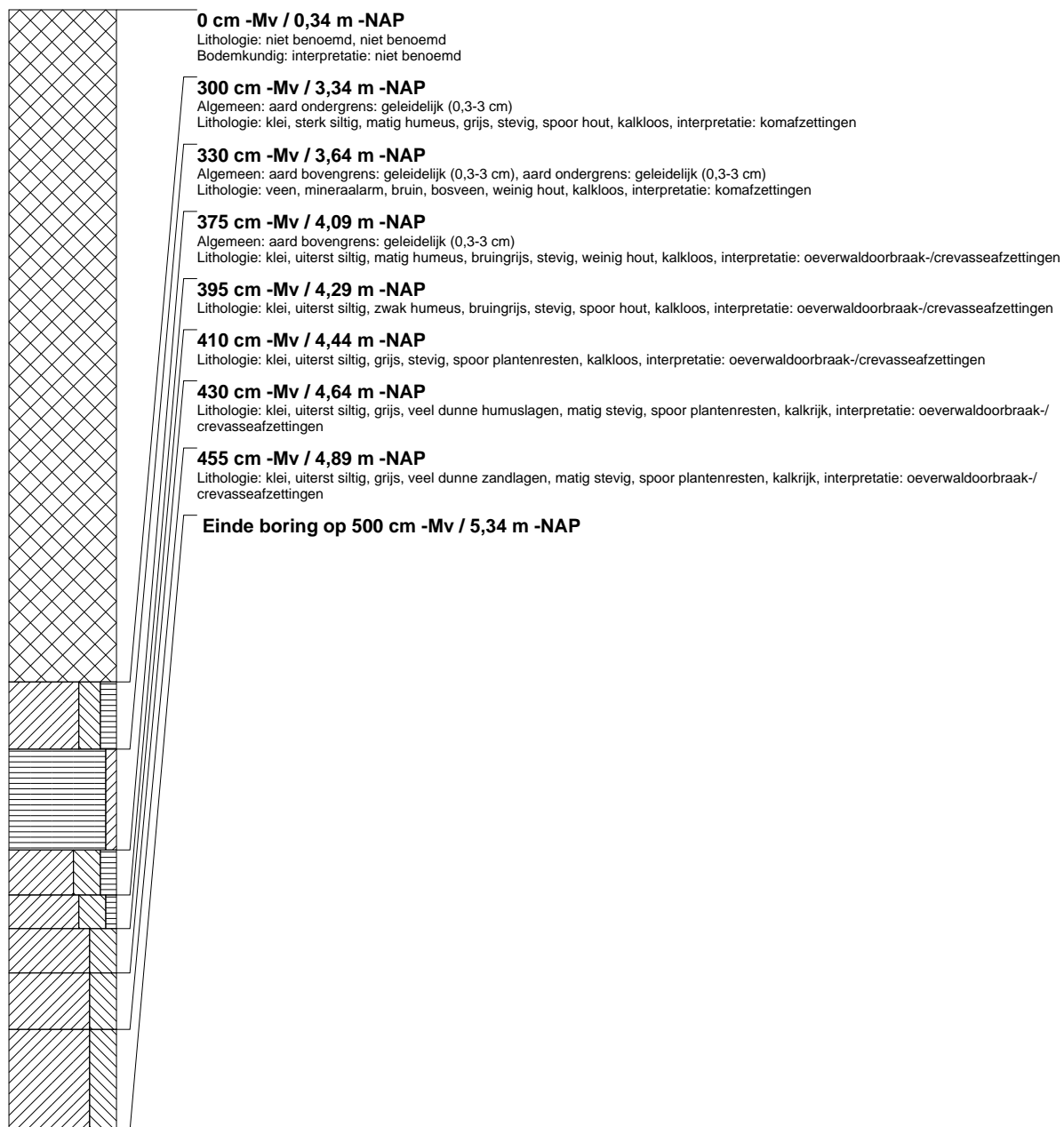

boring: BOWE-161

beschrijver: RT, datum: 22-2-2012, X: 112.363.34, Y: 454.485.45, precisie locatie: 1 cm, coördinaatsysteem: Rijksdriehoeksmeting, kaartblad: 31D, hoogte: -0,46, precisie hoogte: 1 cm, referentievlak: Normaal Amsterdams Peil, methode hoogtebepaling: GPS, boortype: aqualock 5 cm, doel boring: archeologie - verkenning, landgebruik: braak, vondstzichtbaarheid: slecht, provincie: Zuid-Holland, gemeente: Bodegraven, plaatsnaam: Bodegraven, opdrachtgever: Gemeente Bodegraven, uitvoerder: RAAP West

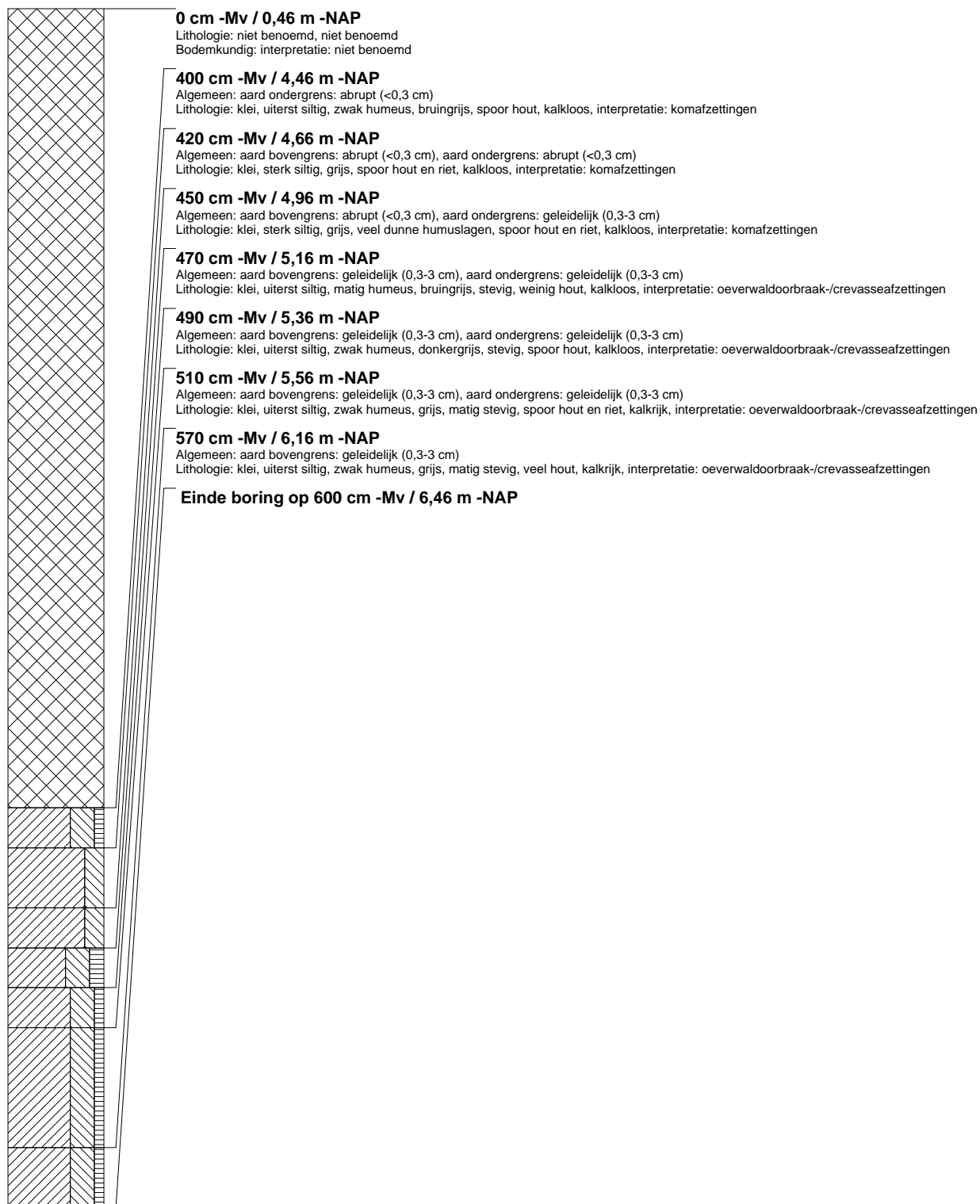

boring: BOWE-162

beschrijver: RT, datum: 22-2-2012, X: 112.359.62, Y: 454.470.95, precisie locatie: 1 cm, coördinaatsysteem: Rijksdriehoeksmeting, kaartblad: 31D, hoogte: -0,48, precisie hoogte: 1 cm, referentievlak: Normaal Amsterdams Peil, methode hoogtebepaling: GPS, boortype: aqualock 5 cm, doel boring: archeologie - verkenning, landgebruik: braak, vondstzichtbaarheid: slecht, provincie: Zuid-Holland, gemeente: Bodegraven, plaatsnaam: Bodegraven, opdrachtgever: Gemeente Bodegraven, uitvoerder: RAAP West

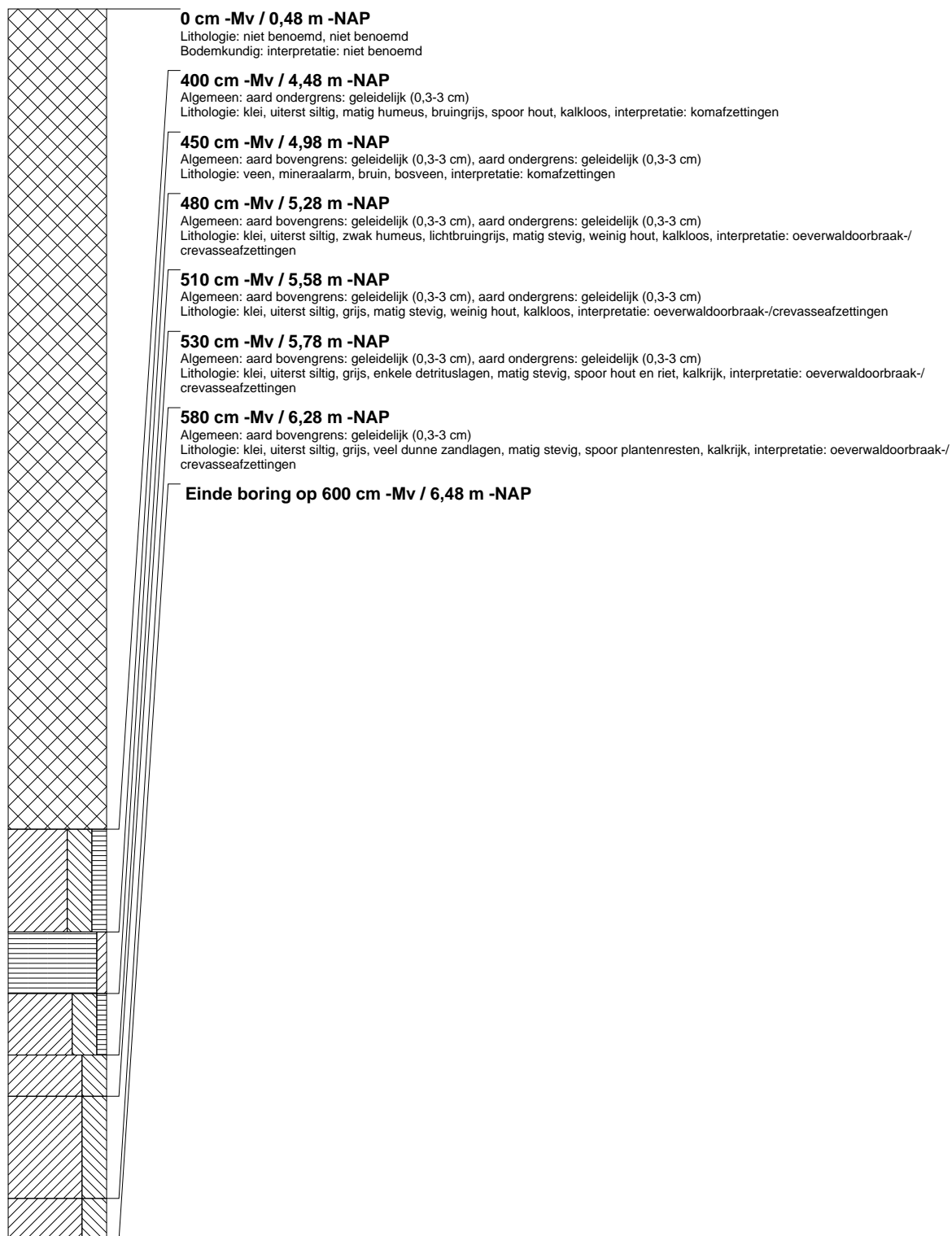

boring: BOWE-163

beschrijver: RT, datum: 22-2-2012, X: 112.355.83, Y: 454.456.36, precisie locatie: 1 cm, coördinaatsysteem: Rijksdriehoeksmeting, kaartblad: 31D, hoogte: -0,62, precisie hoogte: 1 cm, referentievlak: Normaal Amsterdams Peil, methode hoogtebepaling: GPS, boortype: aqualock 5 cm, doel boring: archeologie - verkenning, landgebruik: braak, vondstzichtbaarheid: slecht, provincie: Zuid-Holland, gemeente: Bodegraven, plaatsnaam: Bodegraven, opdrachtgever: Gemeente Bodegraven, uitvoerder: RAAP West

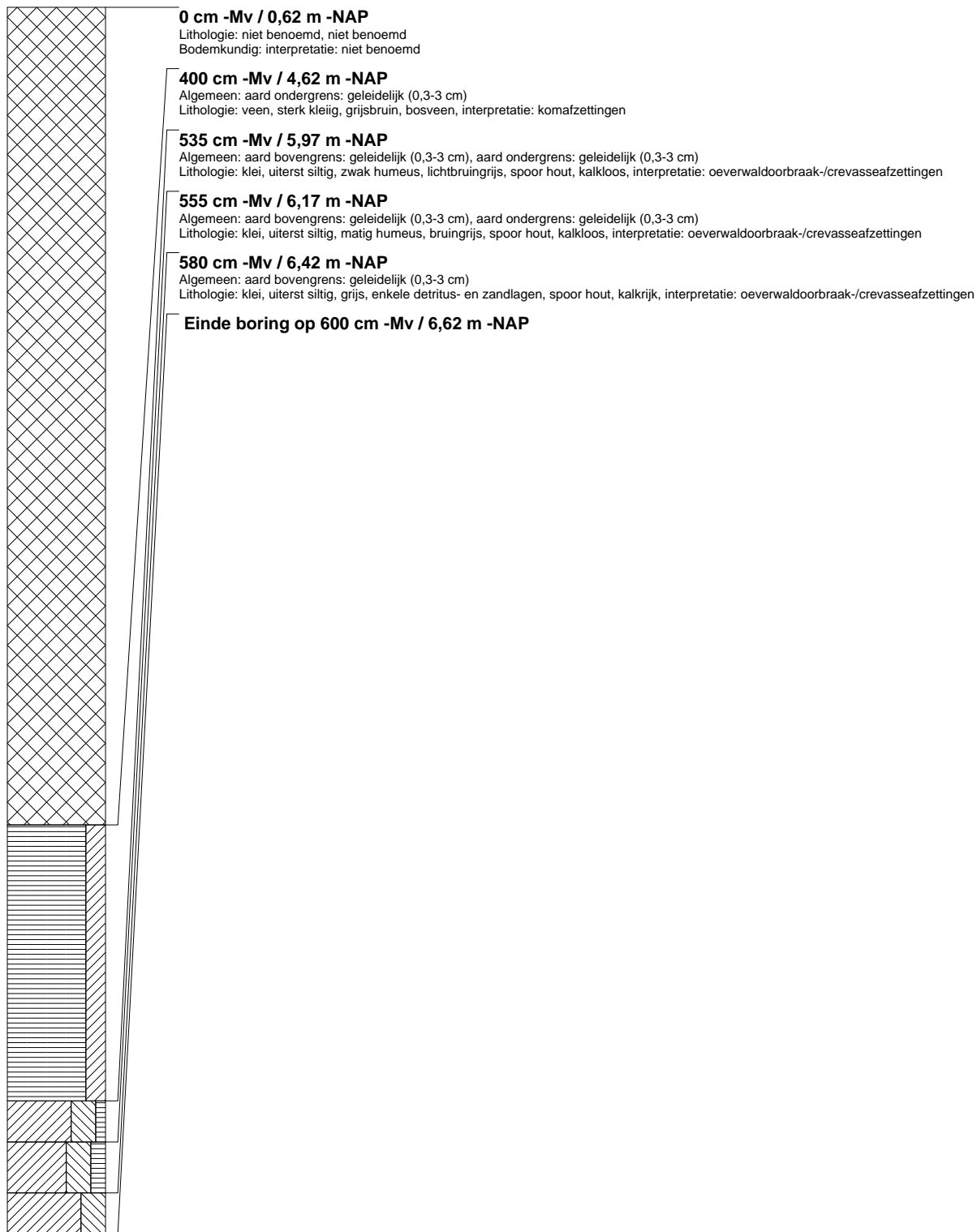

boring: BOWE-164

beschrijver: RT, datum: 22-2-2012, X: 112.351,97, Y: 454.441,94, precisie locatie: 1 cm, coördinaatsysteem: Rijksdriehoeksmeting, kaartblad: 31D, hoogte: -0,61, precisie hoogte: 1 cm, referentievlak: Normaal Amsterdams Peil, methode hoogtebepaling: GPS, boortype: aqualock 5 cm, doel boring: archeologie - verkenning, landgebruik: braak, vondstzichtbaarheid: slecht, provincie: Zuid-Holland, gemeente: Bodegraven, plaatsnaam: Bodegraven, opdrachtgever: Gemeente Bodegraven, uitvoerder: RAAP West

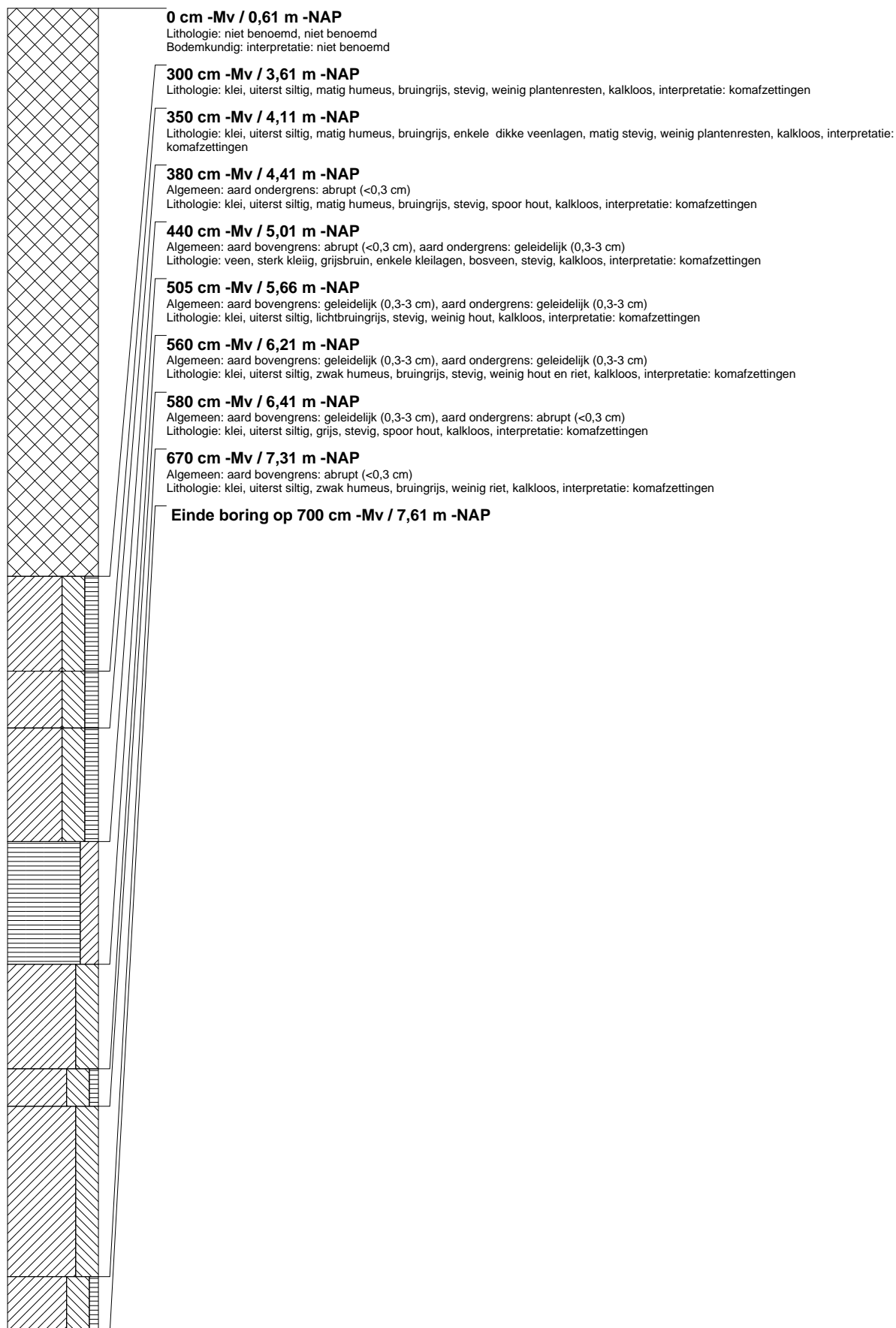

boring: BOWE-165

beschrijver: RT, datum: 22-2-2012, X: 112.348,28, Y: 454.427,48, precisie locatie: 1 cm, coördinaatsysteem: Rijksdriehoeksmeting, kaartblad: 31D, hoogte: -0,59, precisie hoogte: 1 cm, referentievlak: Normaal Amsterdams Peil, methode hoogtebepaling: GPS, boortype: aqualock 5 cm, doel boring: archeologie - verkenning, landgebruik: braak, vondstzichtbaarheid: slecht, provincie: Zuid-Holland, gemeente: Bodegraven, plaatsnaam: Bodegraven, opdrachtgever: Gemeente Bodegraven, uitvoerder: RAAP West

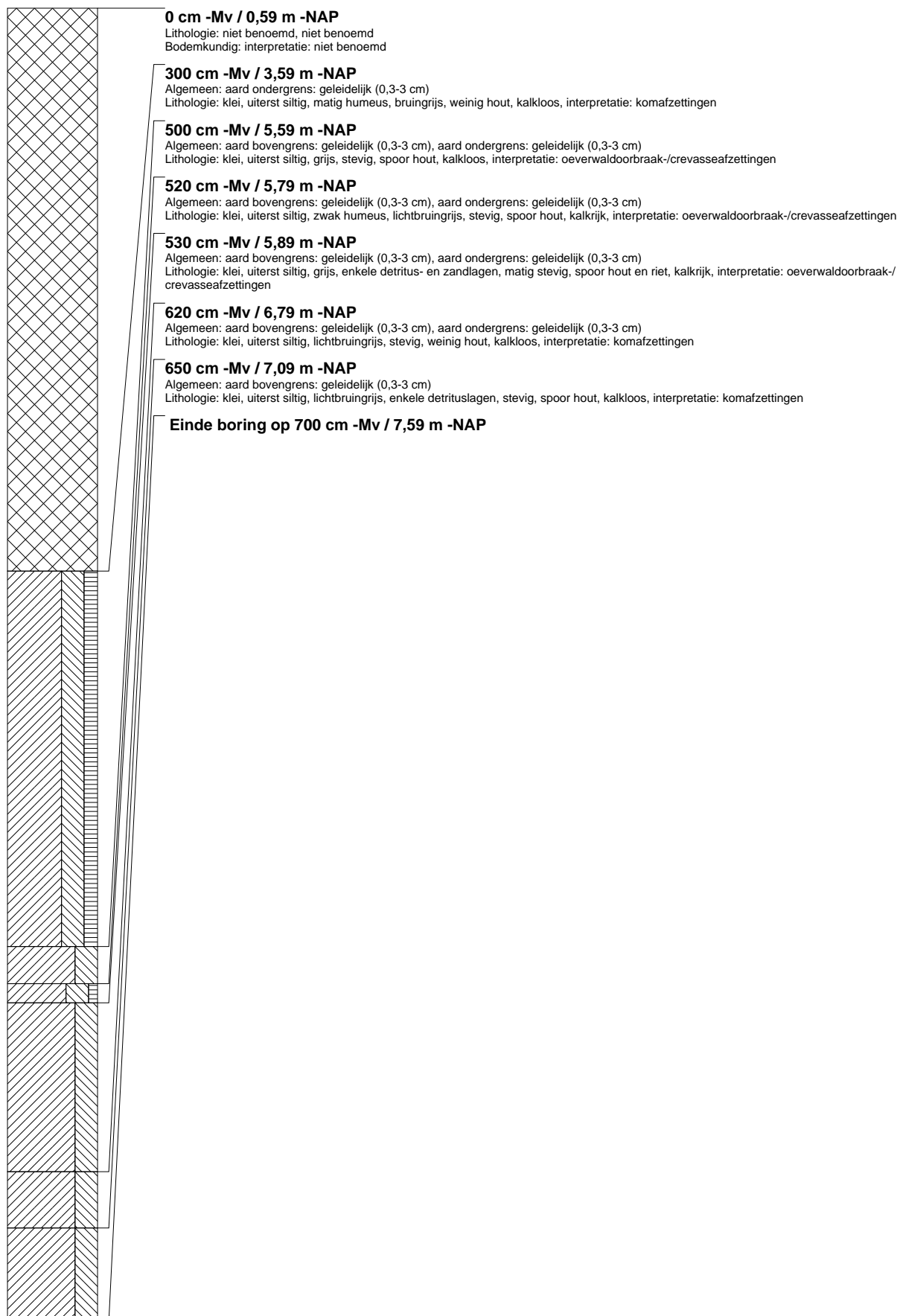

boring: BOWE-169

beschrijver: RT, datum: 21-2-2012, X: 112.381,45, Y: 454.504,02, precisie locatie: 1 cm, coördinaatsysteem: Rijksdriehoeksmeting, kaartblad: 31D, hoogte: -0,14, precisie hoogte: 1 cm, referentievlak: Normaal Amsterdams Peil, methode hoogtebepaling: GPS, boortype: aqualock 5 cm, doel boring: archeologie - verkenning, landgebruik: braak, provincie: Zuid-Holland, gemeente: Bodegraven, plaatsnaam: Bodegraven, opdrachtgever: Gemeente Bodegraven, uitvoerder: RAAP West

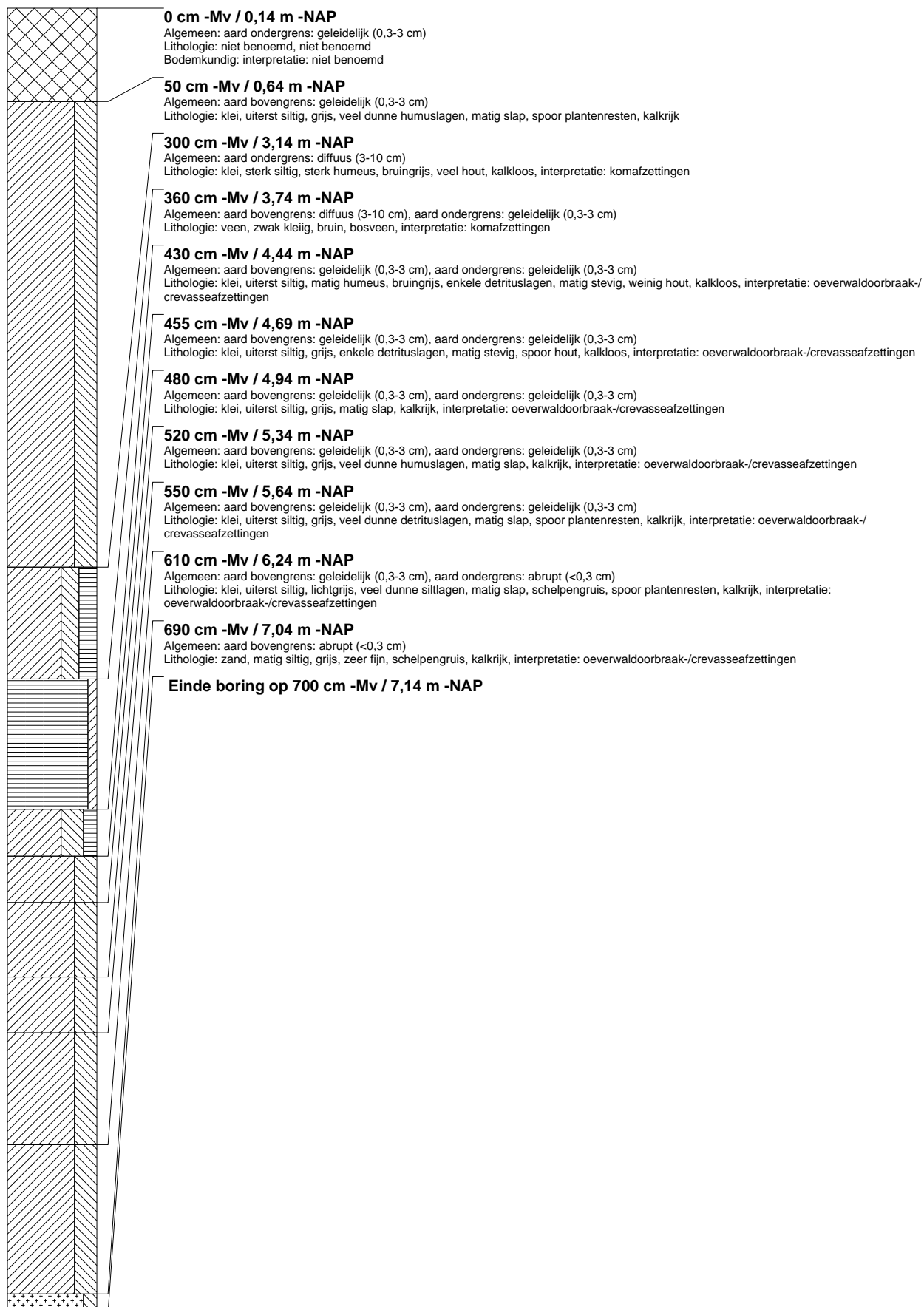

boring: BOWE-170

beschrijver: RT, datum: 22-2-2012, X: 112.377.68, Y: 454.489.56, precisie locatie: 1 cm, coördinaatsysteem: Rijksdriehoeksmeting, kaartblad: 31D, hoogte: -1,13, precisie hoogte: 1 cm, referentievlak: Normaal Amsterdams Peil, methode hoogtebepaling: GPS, boortype: aqualock 5 cm, doel boring: archeologie - verkenning, landgebruik: braak, vondstzichtbaarheid: slecht, provincie: Zuid-Holland, gemeente: Bodegraven, plaatsnaam: Bodegraven, opdrachtgever: Gemeente Bodegraven, uitvoerder: RAAP West

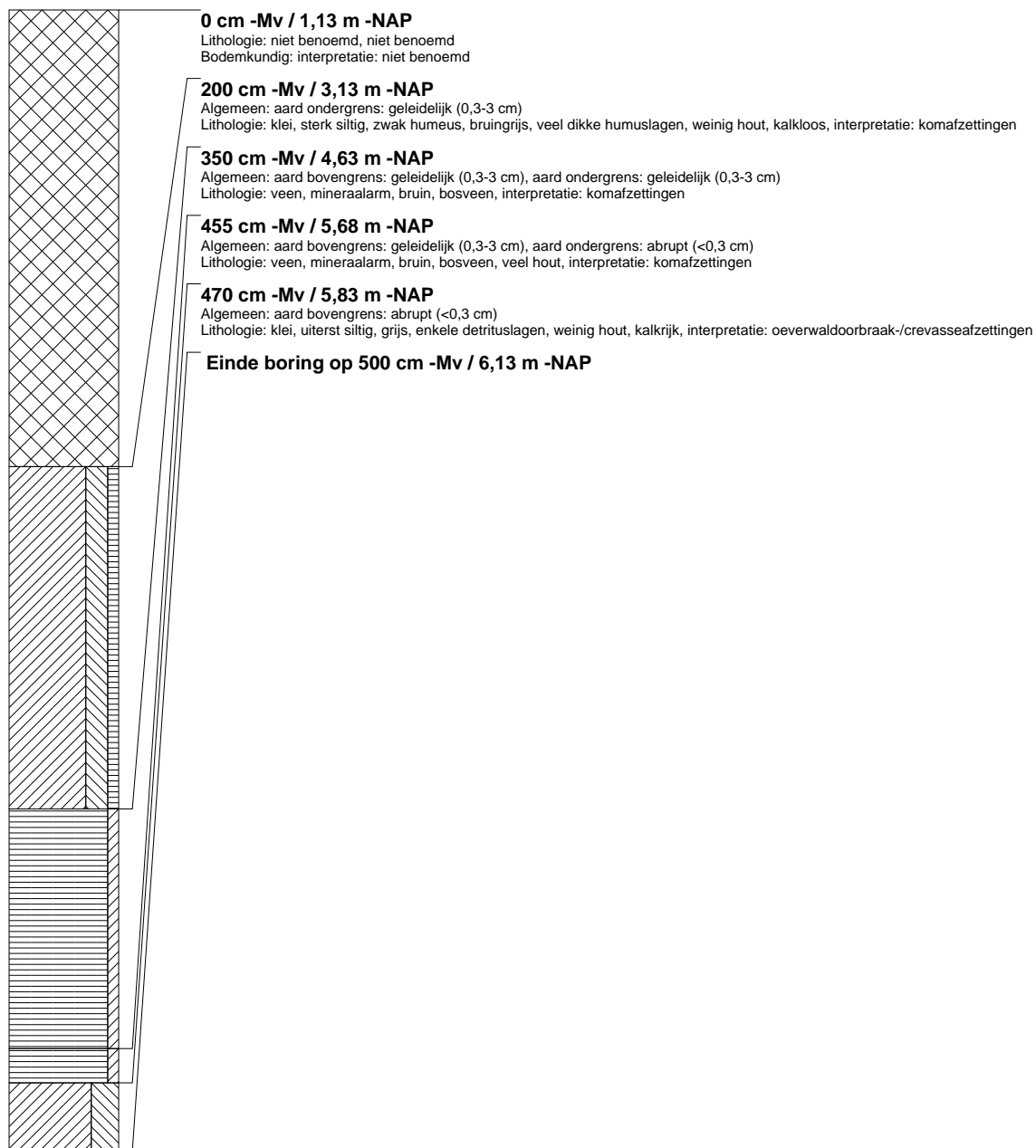

boring: BOWE-171

beschrijver: RT, datum: 21-2-2012, X: 112.374.02, Y: 454.474.92, precisie locatie: 1 cm, coördinaatsysteem: Rijksdriehoeksmeting, kaartblad: 31D, hoogte: -0,28, precisie hoogte: 1 cm, referentievlak: Normaal Amsterdams Peil, methode hoogtebepaling: GPS, boortype: aqualock 5 cm, doel boring: archeologie - verkenning, landgebruik: braak, vondstzichtbaarheid: geen, provincie: Zuid-Holland, gemeente: Bodegraven, plaatsnaam: Bodegraven, opdrachtgever: Gemeente Bodegraven, uitvoerder: RAAP West

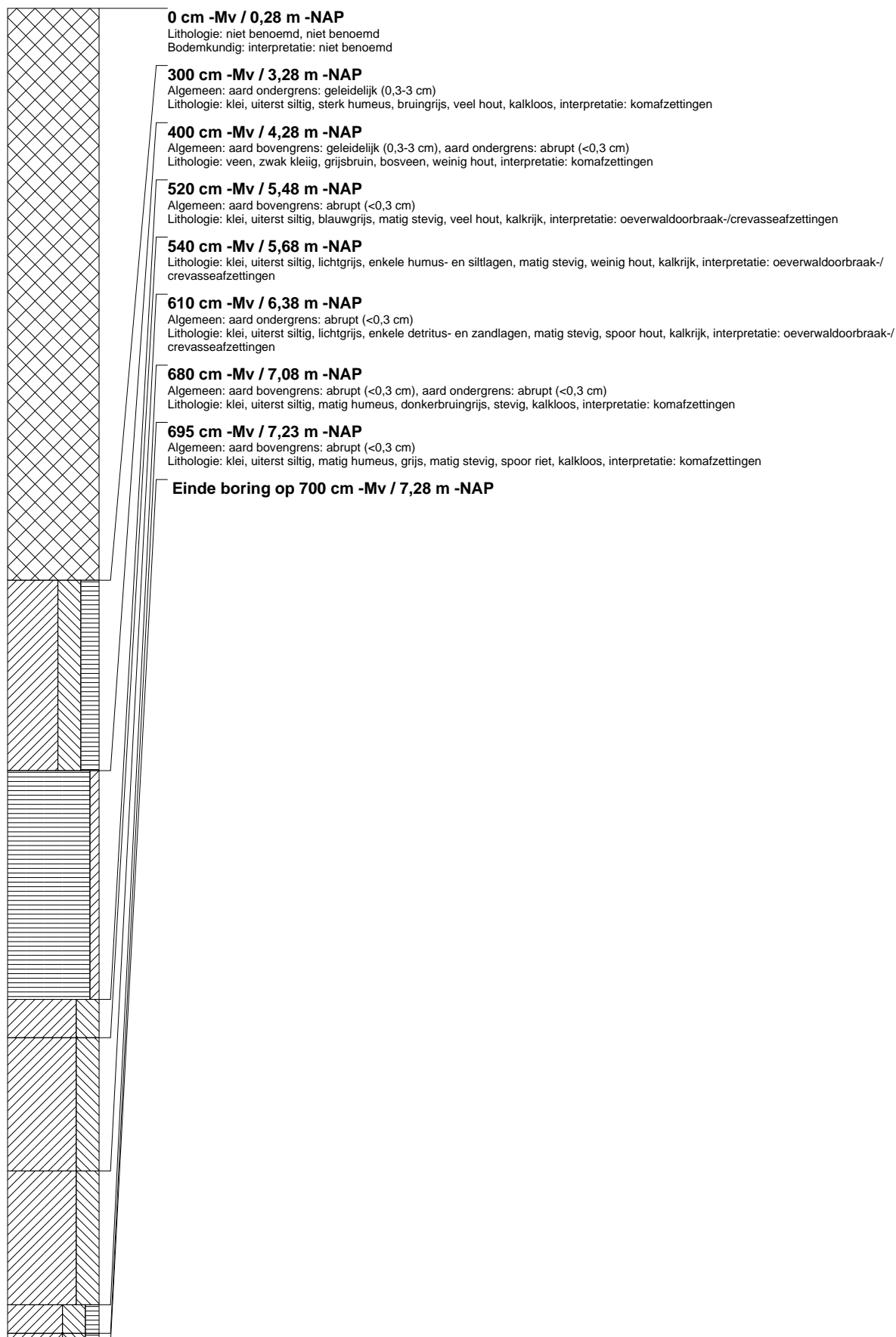

boring: BOWE-172

beschrijver: RT, datum: 21-2-2012, X: 112.370.25, Y: 454.460.47, precisie locatie: 1 cm, coördinaatsysteem: Rijksdriehoeksmeting, kaartblad: 31D, hoogte: -0,32, precisie hoogte: 1 cm, referentievlak: Normaal Amsterdams Peil, methode hoogtebepaling: GPS, boortype: aqualock 5 cm, doel boring: archeologie - verkenning, landgebruik: braak, vondstzichtbaarheid: geen, provincie: Zuid-Holland, gemeente: Bodegraven, plaatsnaam: Bodegraven, opdrachtgever: Gemeente Bodegraven, uitvoerder: RAAP West

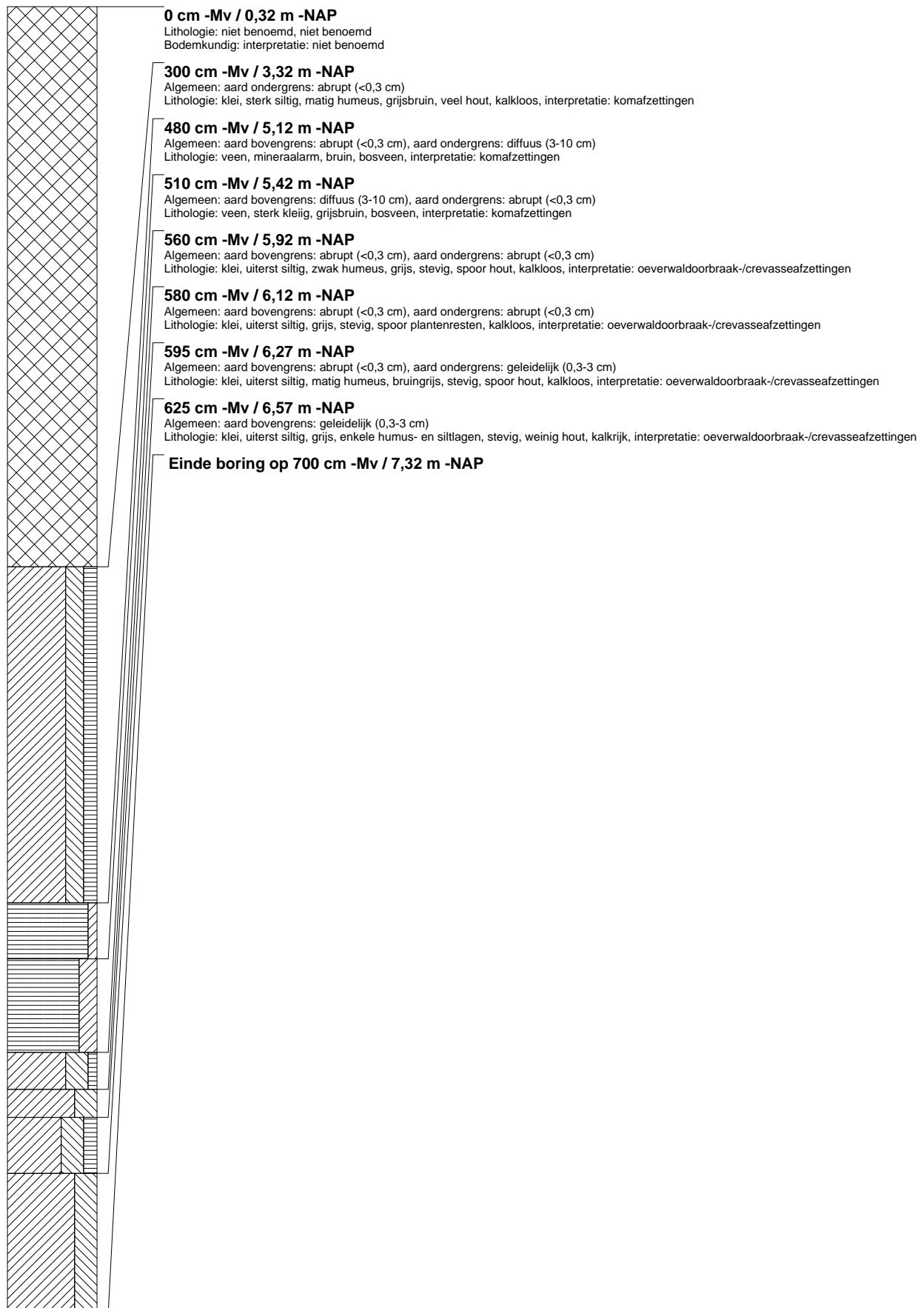

boring: BOWE-173

beschrijver: RT, datum: 21-2-2012, X: 112.366.52, Y: 454.445.94, precisie locatie: 1 cm, coördinaatsysteem: Rijksdriehoeksmeting, kaartblad: 31D, hoogte: -0,45, precisie hoogte: 1 cm, referentievlak: Normaal Amsterdams Peil, methode hoogtebepaling: GPS, boortype: aqualock 5 cm, doel boring: archeologie - verkenning, landgebruik: braak, vondstzichtbaarheid: geen, provincie: Zuid-Holland, gemeente: Bodegraven, plaatsnaam: Bodegraven, opdrachtgever: Gemeente Bodegraven, uitvoerder: RAAP West

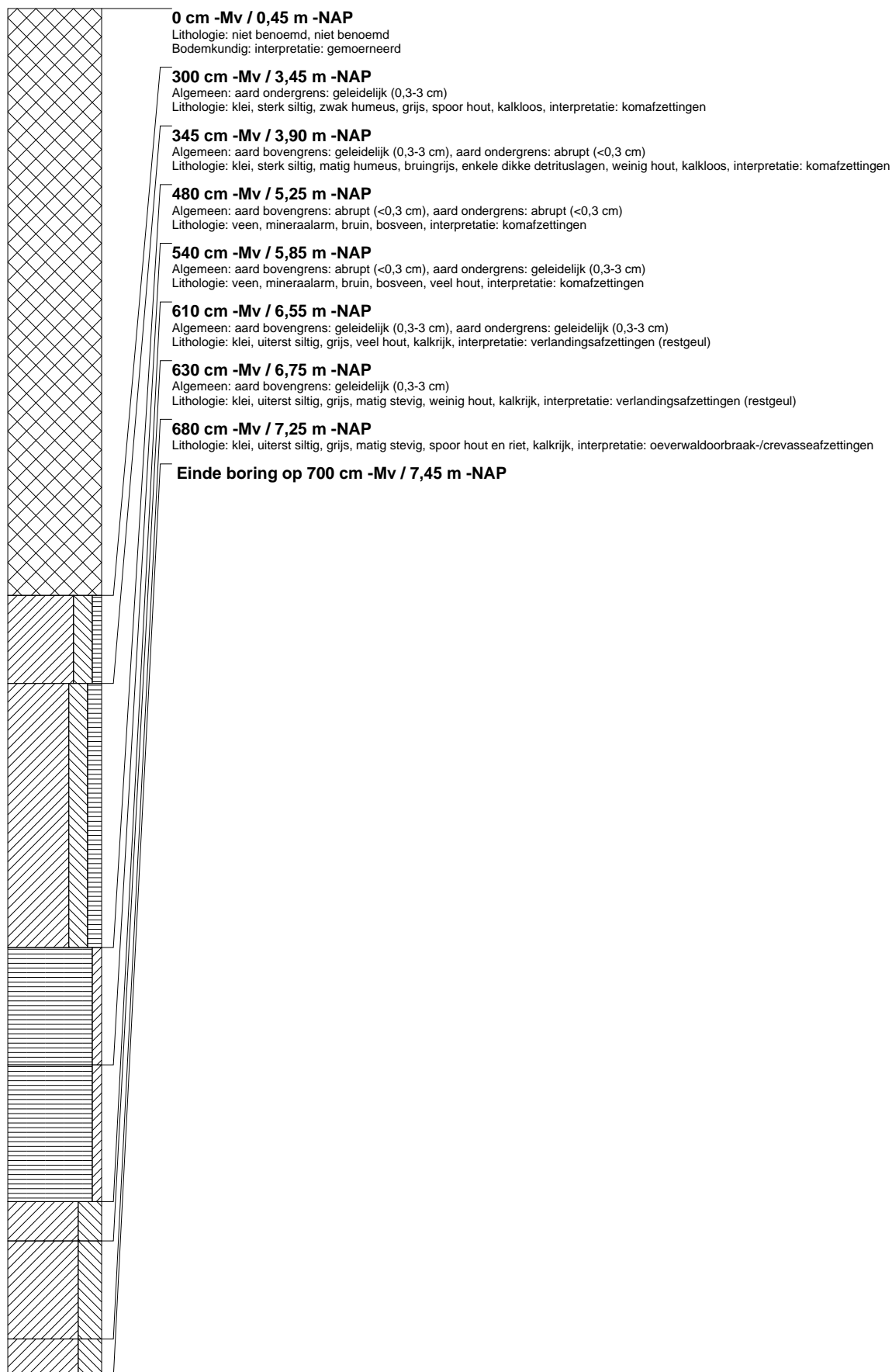

boring: BOWE-174

beschrijver: RT, datum: 22-2-2012, X: 112.362.72, Y: 454.431.39, precisie locatie: 1 cm, coördinaatsysteem: Rijksdriehoeksmeting, kaartblad: 31D, hoogte: -0,49, precisie hoogte: 1 cm, referentievlak: Normaal Amsterdams Peil, methode hoogtebepaling: GPS, boortype: aqualock 5 cm, doel boring: archeologie - verkenning, landgebruik: braak, vondstzichtbaarheid: slecht, provincie: Zuid-Holland, gemeente: Bodegraven, plaatsnaam: Bodegraven, opdrachtgever: Gemeente Bodegraven, uitvoerder: RAAP West

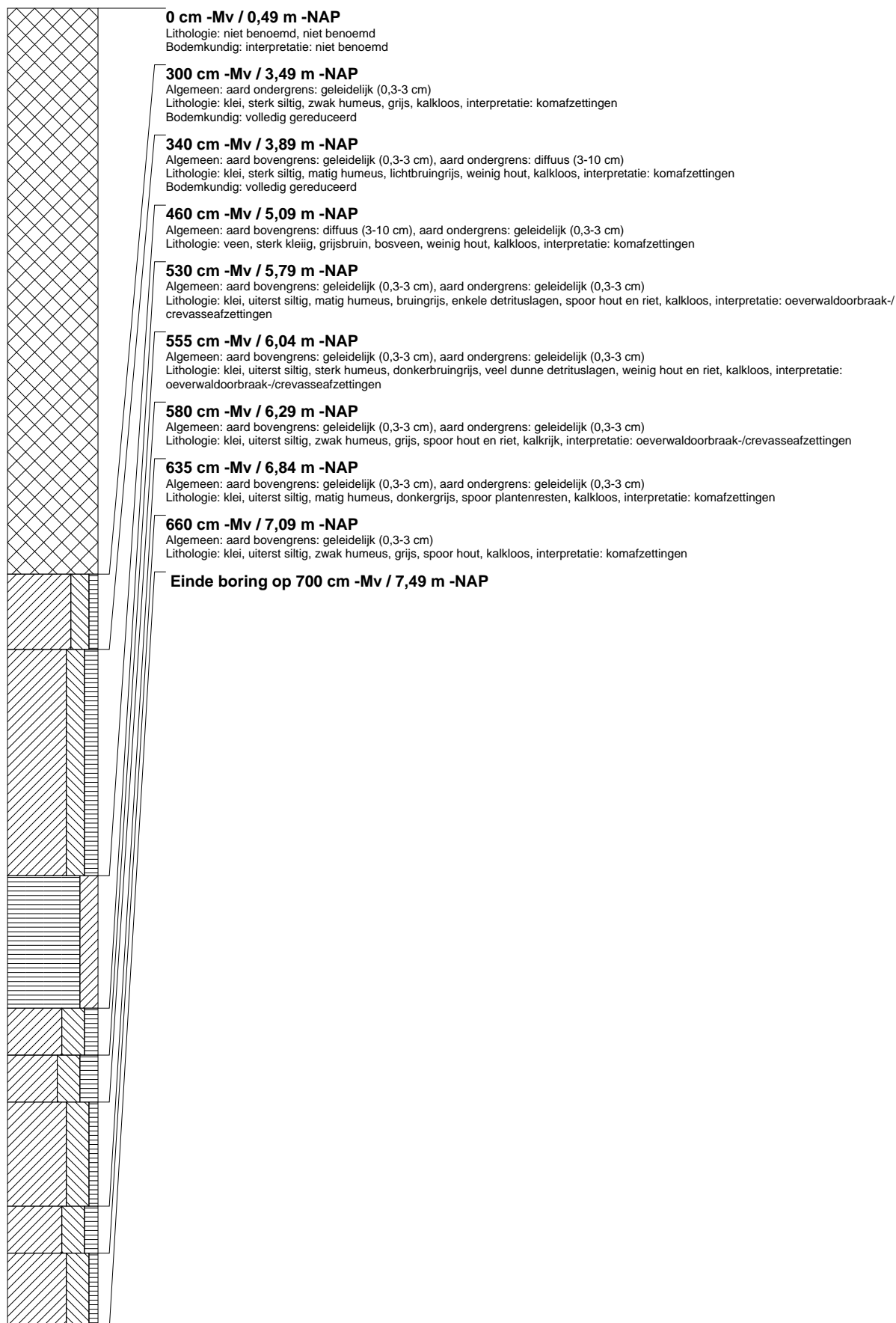

boring: BOWE-177

beschrijver: RT, datum: 21-2-2012, X: 112.395,90, Y: 454.508,06, precisie locatie: 1 cm, coördinaatsysteem: Rijksdriehoeksmeting, kaartblad: 31D, hoogte: -0,03, precisie hoogte: 1 cm, referentievlak: Normaal Amsterdams Peil, methode hoogtebepaling: GPS, boortype: aqualock 5 cm, doel boring: archeologie - verkenning, landgebruik: braak, vondstzichtbaarheid: geen, provincie: Zuid-Holland, gemeente: Bodegraven, plaatsnaam: Bodegraven, opdrachtgever: Gemeente Bodegraven, uitvoerder: RAAP West

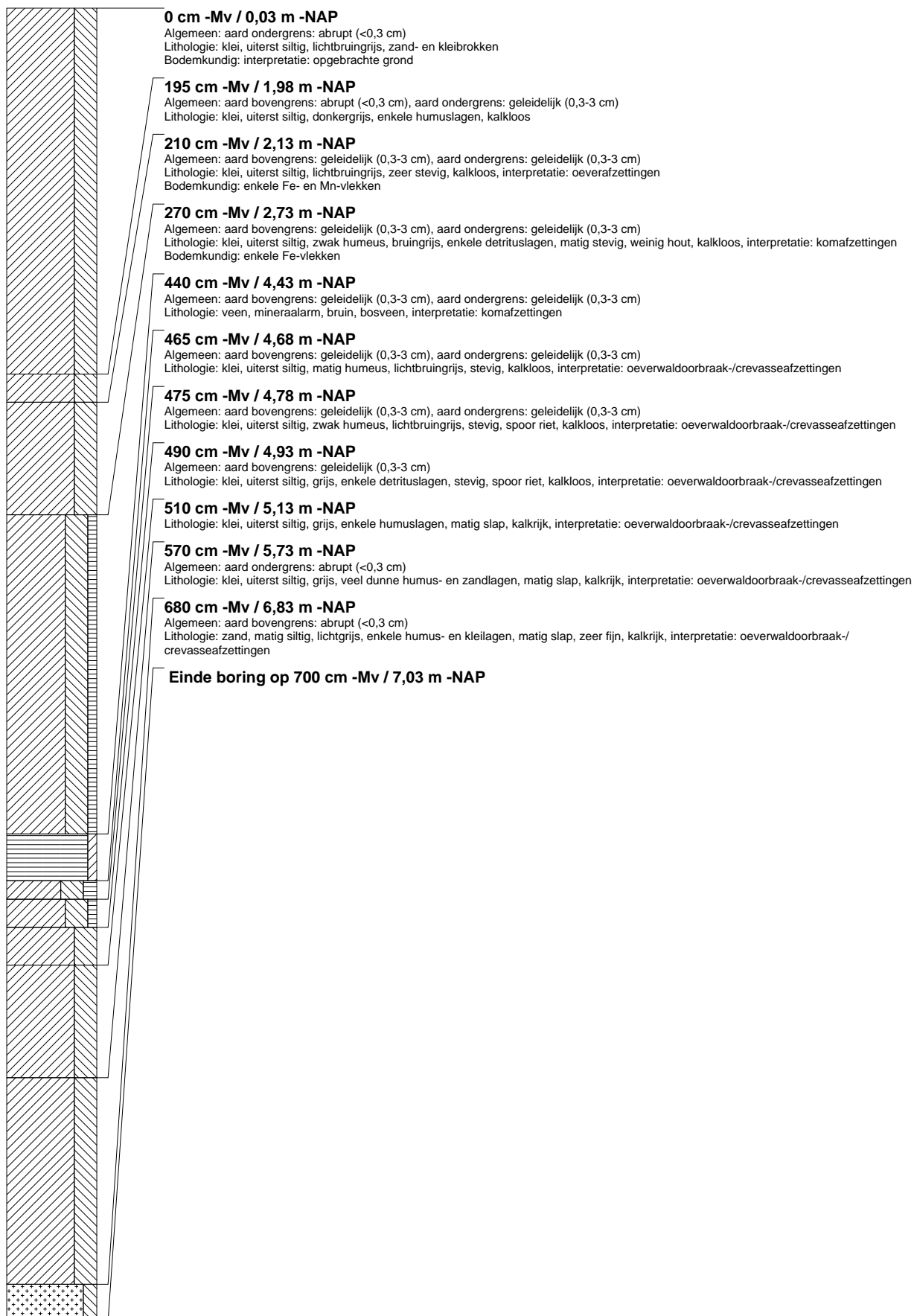

boring: BOWE-178

beschrijver: RT, datum: 21-2-2012, X: 112.392.22, Y: 454.493.49, precisie locatie: 1 cm, coördinaatsysteem: Rijksdriehoeksmeting, kaartblad: 31D, hoogte: -0,23, precisie hoogte: 1 cm, referentievlak: Normaal Amsterdams Peil, methode hoogtebepaling: GPS, boortype: aqualock 5 cm, doel boring: archeologie - verkenning, landgebruik: braak, provincie: Zuid-Holland, gemeente: Bodegraven, plaatsnaam: Bodegraven, opdrachtgever: Gemeente Bodegraven, uitvoerder: RAAP West

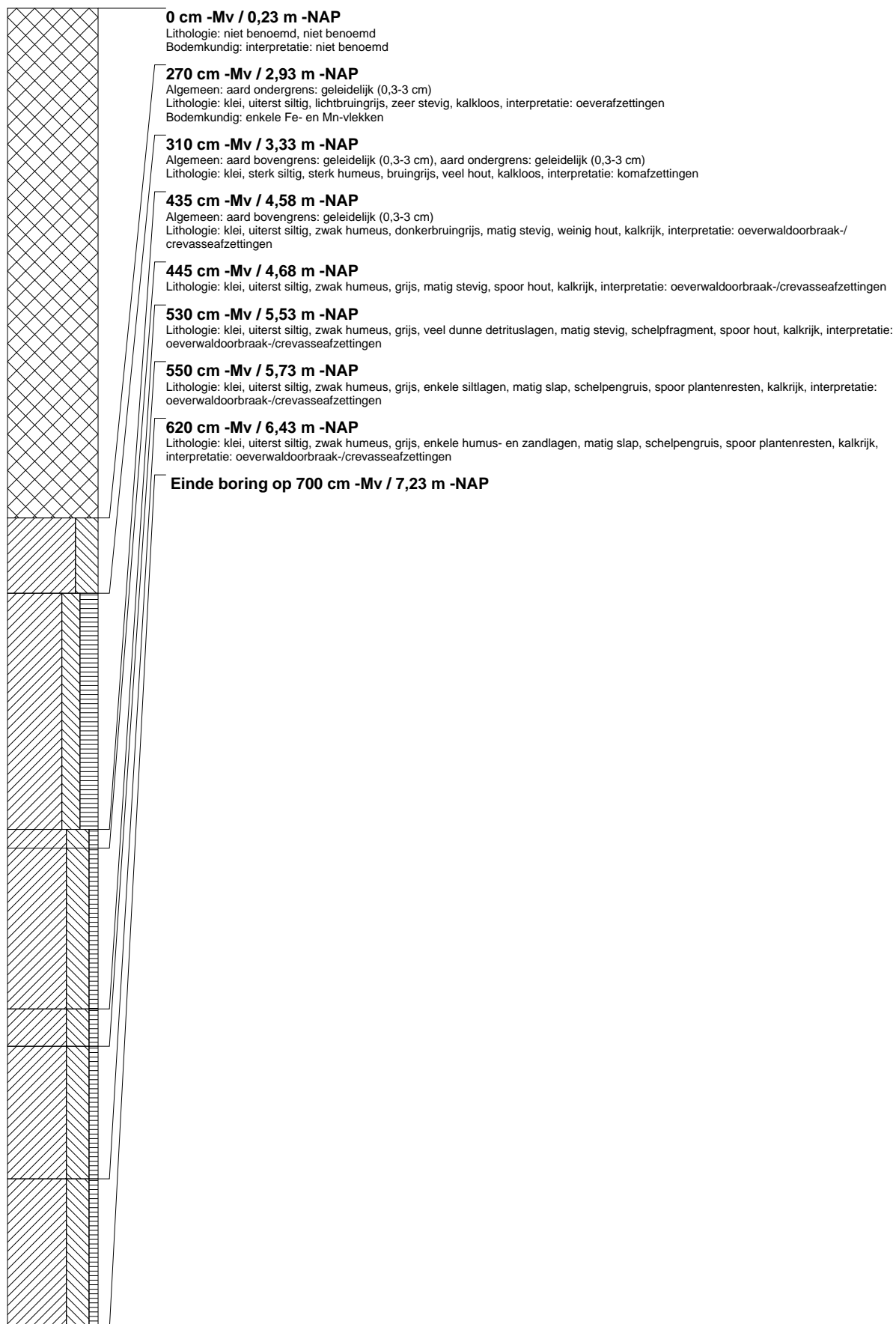

boring: BOWE-179

beschrijver: RT, datum: 21-2-2012, X: 112.388,45, Y: 454.479,03, precisie locatie: 1 cm, coördinaatsysteem: Rijksdriehoeksmeting, kaartblad: 31D, hoogte: -0,27, precisie hoogte: 1 cm, referentievlak: Normaal Amsterdams Peil, methode hoogtebepaling: GPS, boortype: aqualock 5 cm, doel boring: archeologie - verkenning, landgebruik: braak, vondstzichtbaarheid: geen, provincie: Zuid-Holland, gemeente: Bodegraven, plaatsnaam: Bodegraven, opdrachtgever: Gemeente Bodegraven, uitvoerder: RAAP West

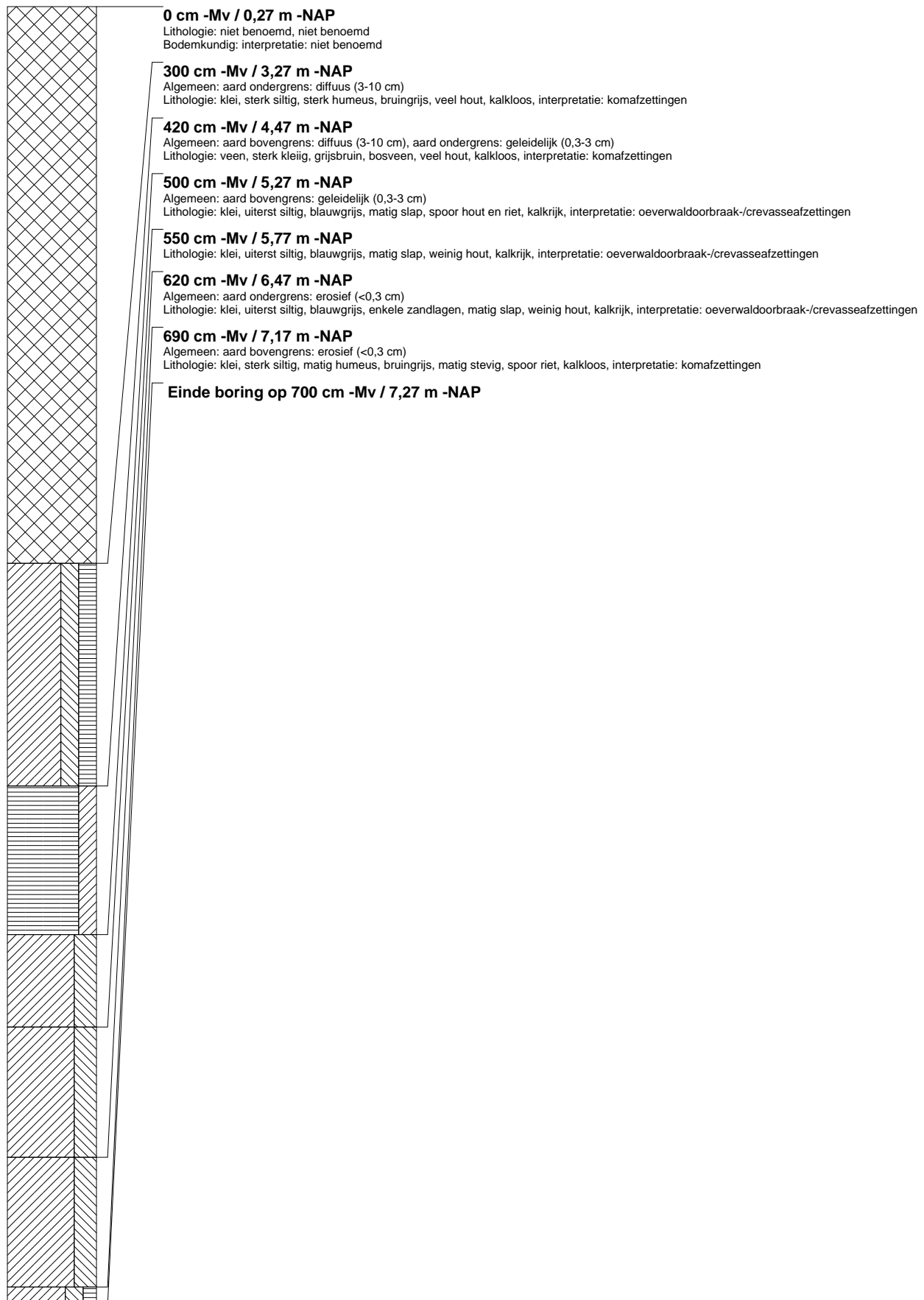

boring: BOWE-180

beschrijver: RT, datum: 21-2-2012, X: 112.384,66, Y: 454.464,46, precisie locatie: 1 cm, coördinaatsysteem: Rijksdriehoeksmeting, kaartblad: 31D, hoogte: -0,28, precisie hoogte: 1 cm, referentievlak: Normaal Amsterdams Peil, methode hoogtebepaling: GPS, boortype: aqualock 5 cm, doel boring: archeologie - verkenning, landgebruik: braak, vondstzichtbaarheid: geen, provincie: Zuid-Holland, gemeente: Bodegraven, plaatsnaam: Bodegraven, opdrachtgever: Gemeente Bodegraven, uitvoerder: RAAP West

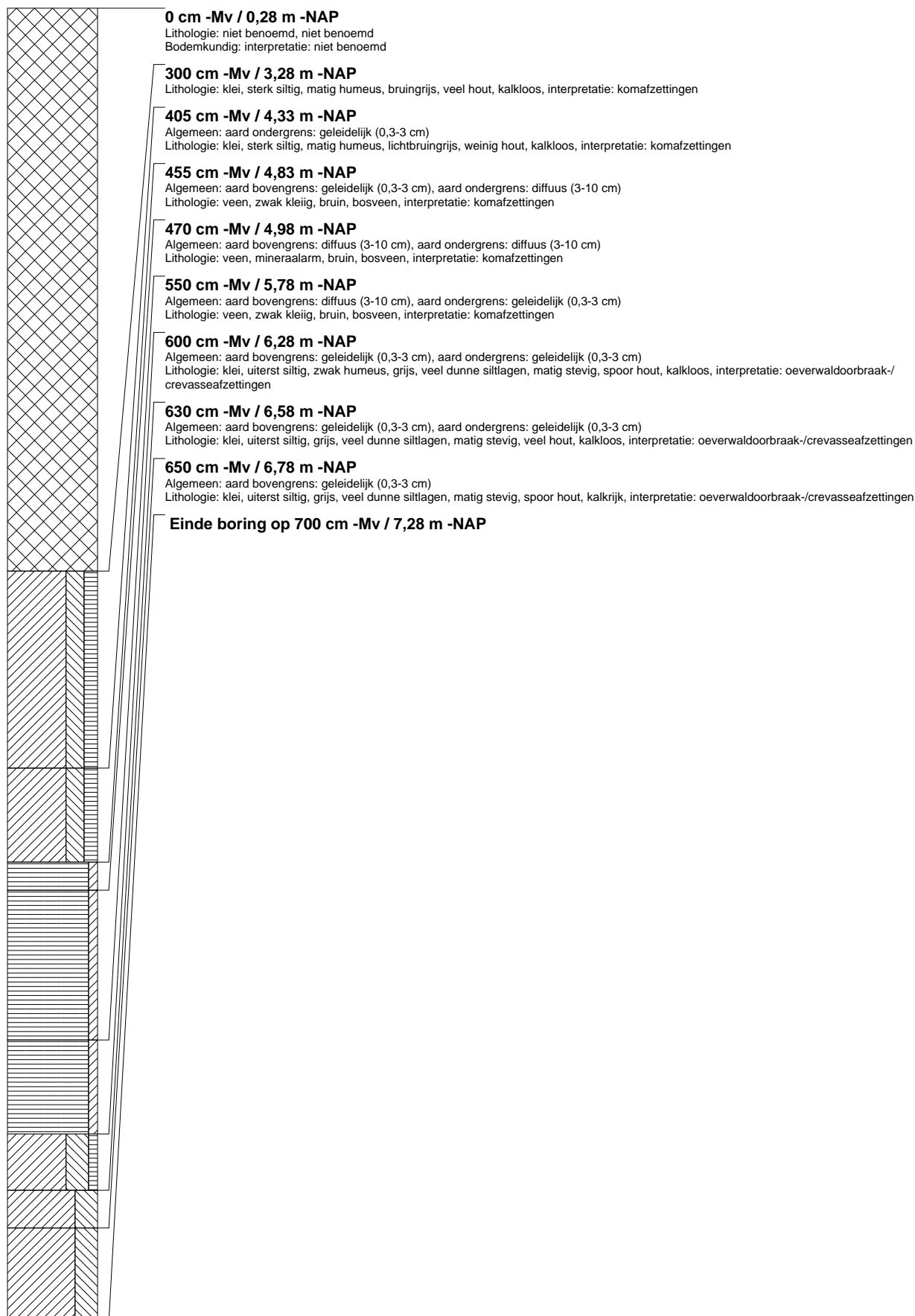

boring: BOWE-185

beschrijver: RT, datum: 21-2-2012, X: 112.406,70, Y: 454.497,61, precisie locatie: 1 cm, coördinaatsysteem: Rijksdriehoeksmeting, kaartblad: 31D, hoogte: -0,09, precisie hoogte: 1 cm, referentievlak: Normaal Amsterdams Peil, methode hoogtebepaling: GPS, boortype: aqualock 5 cm, doel boring: archeologie - verkenning, landgebruik: braak, vondstzichtbaarheid: geen, provincie: Zuid-Holland, gemeente: Bodegraven, plaatsnaam: Bodegraven, opdrachtgever: Gemeente Bodegraven, uitvoerder: RAAP West

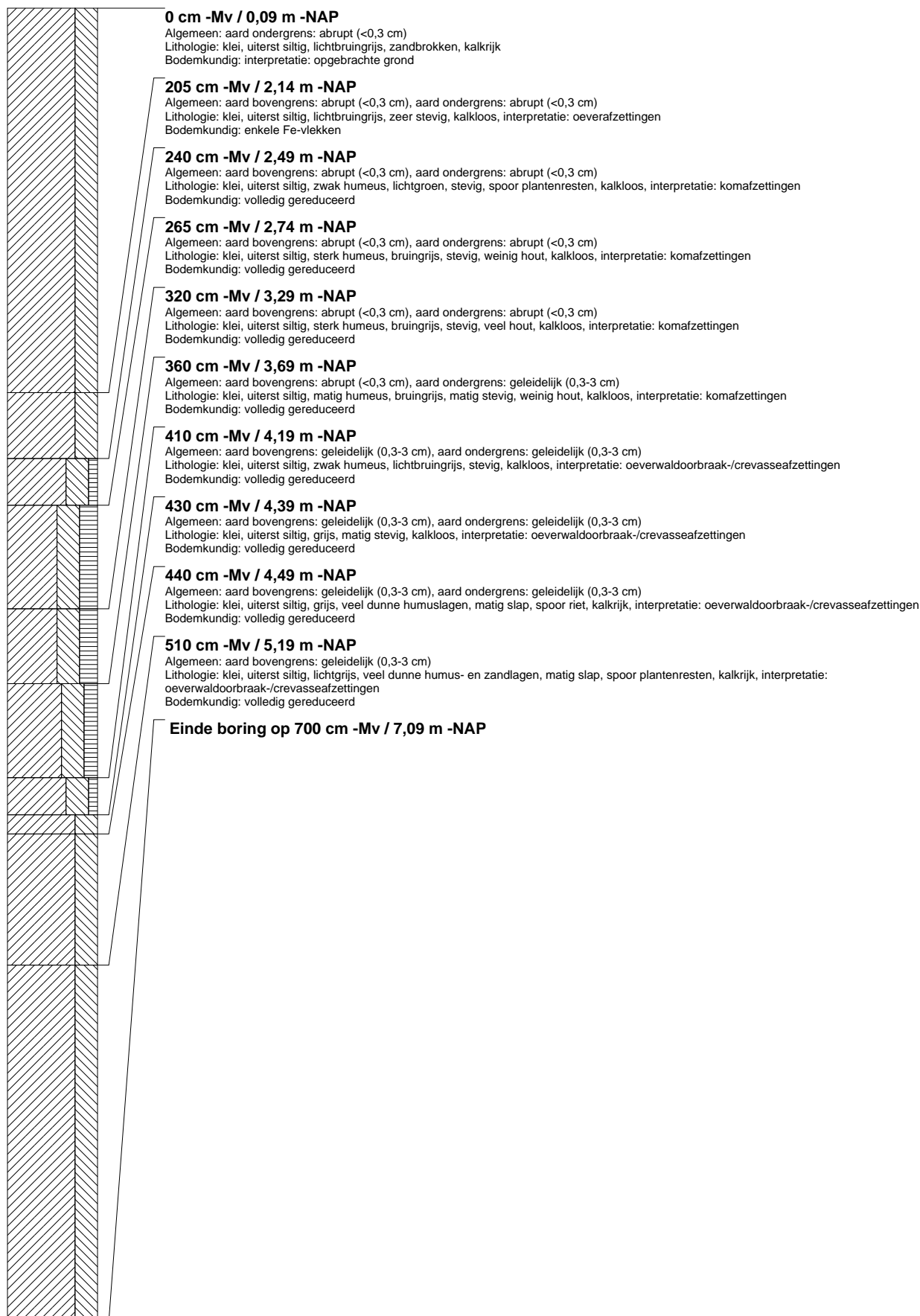

boring: BOWE-186

beschrijver: RT, datum: 21-2-2012, X: 112.402.89, Y: 454.483.00, precisie locatie: 1 cm, coördinaatsysteem: Rijksdriehoeksmeting, kaartblad: 31D, hoogte: -0,16, precisie hoogte: 1 cm, referentievlak: Normaal Amsterdams Peil, methode hoogtebepaling: GPS, boortype: aqualock 5 cm, doel boring: archeologie - verkenning, landgebruik: braak, vondstzichtbaarheid: geen, provincie: Zuid-Holland, gemeente: Bodegraven, plaatsnaam: Bodegraven, opdrachtgever: Gemeente Bodegraven, uitvoerder: RAAP West

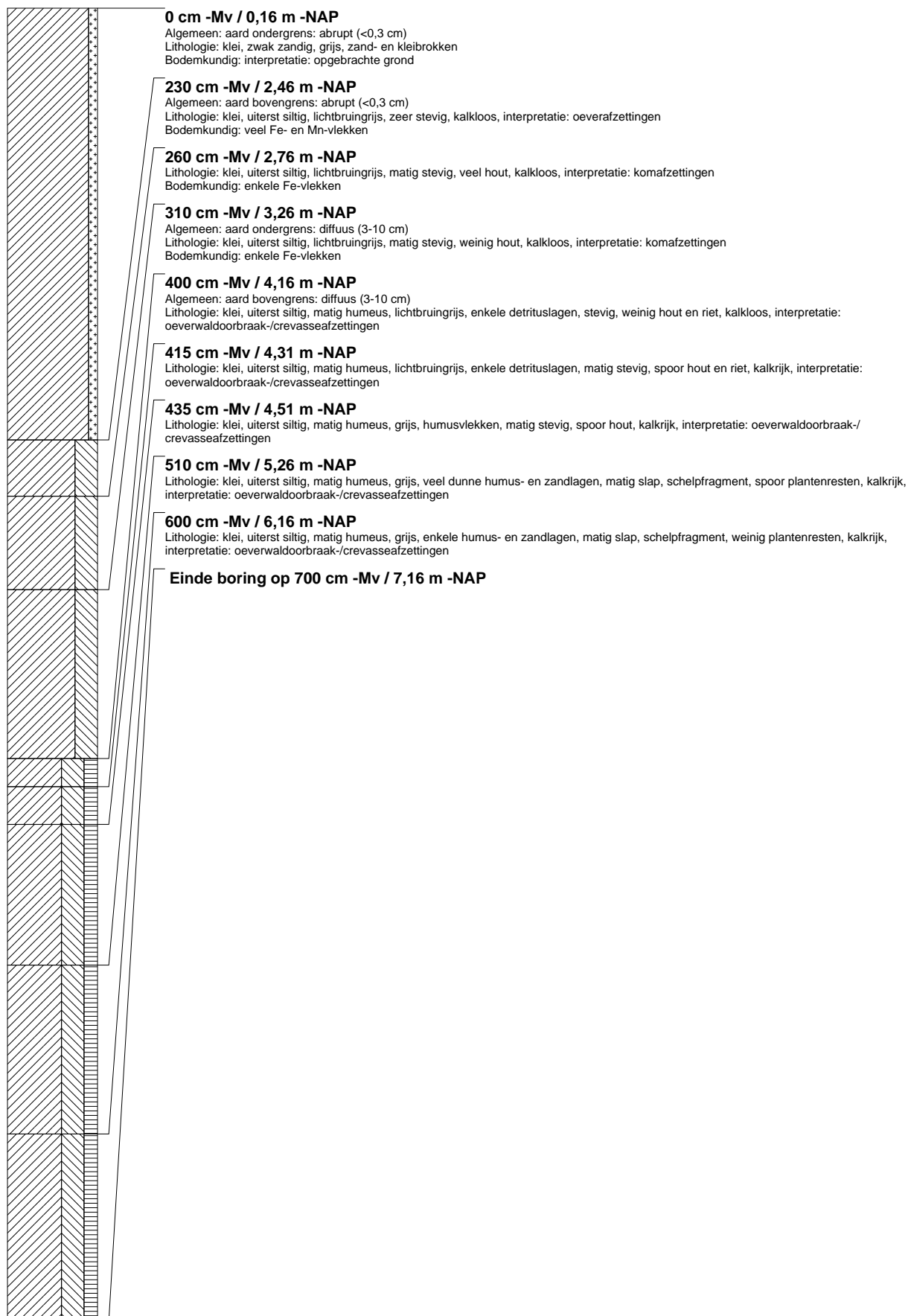

boring: BOWE-187

beschrijver: RT, datum: 21-2-2012, X: 112.399,18, Y: 454.468,44, precisie locatie: 1 cm, coördinaatsysteem: Rijksdriehoeksmeting, kaartblad: 31D, hoogte: -0,44, precisie hoogte: 1 cm, referentievlak: Normaal Amsterdams Peil, methode hoogtebepaling: GPS, boortype: aqualock 5 cm, doel boring: archeologie - verkenning, landgebruik: braak, vondstzichtbaarheid: geen, provincie: Zuid-Holland, gemeente: Bodegraven, plaatsnaam: Bodegraven, opdrachtgever: Gemeente Bodegraven, uitvoerder: RAAP West

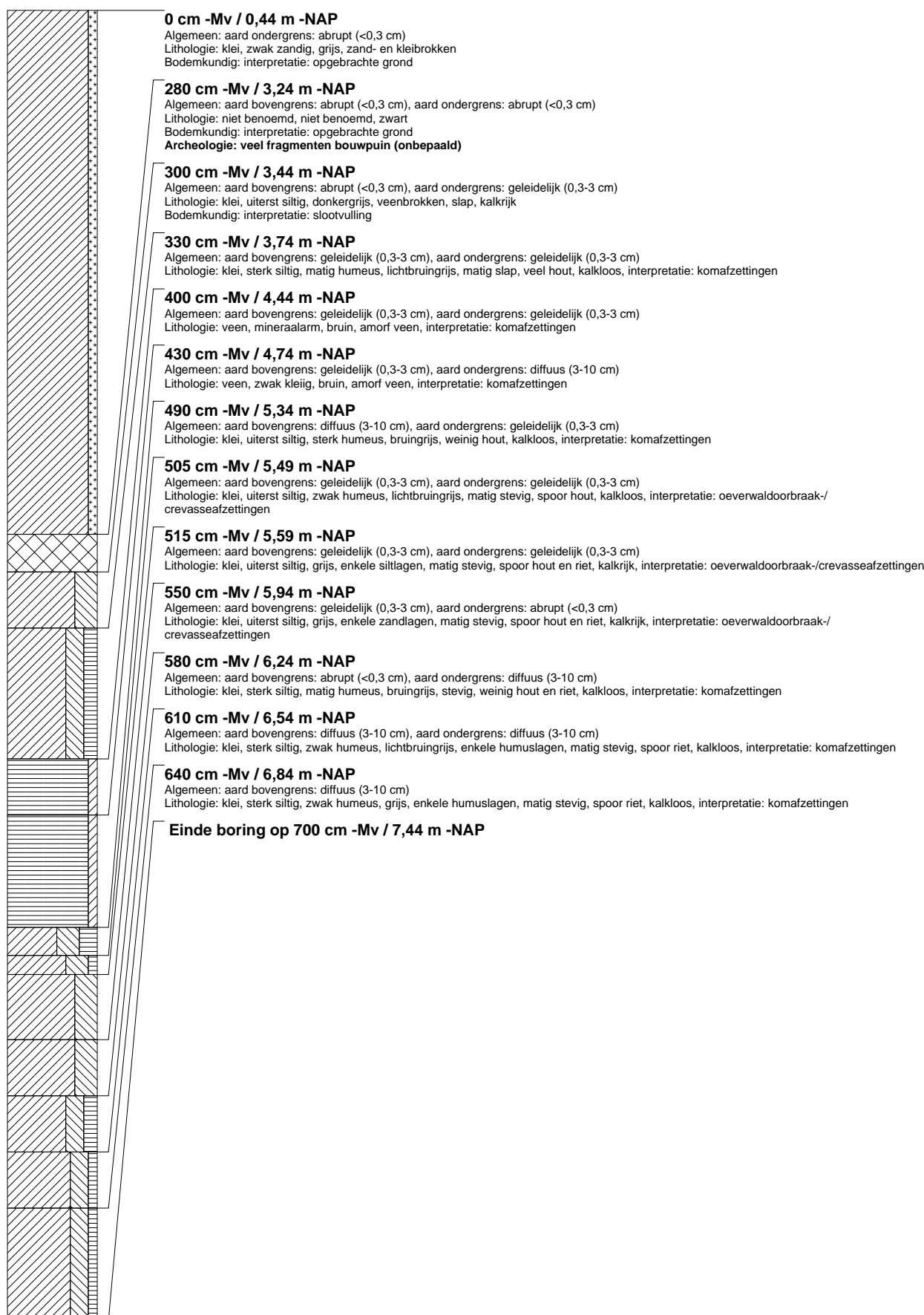

boring: BOWE-191

beschrijver: LT/RT, datum: 21-2-2012, X: 112.421,13, Y: 454.501.57, precisie locatie: 1 cm, coördinaatsysteem: Rijksdriehoeksmeting, kaartblad: 31D, hoogte: -0,02, precisie hoogte: 1 cm, referentievlak: Normaal Amsterdams Peil, methode hoogtebepaling: GPS, boortype: aqualock 5 cm, doel boring: archeologie - verkenning, landgebruik: braak, vondstzichtbaarheid: geen, provincie: Zuid-Holland, gemeente: Bodegraven, plaatsnaam: Bodegraven, opdrachtgever: Gemeente Bodegraven, uitvoerder: RAAP West

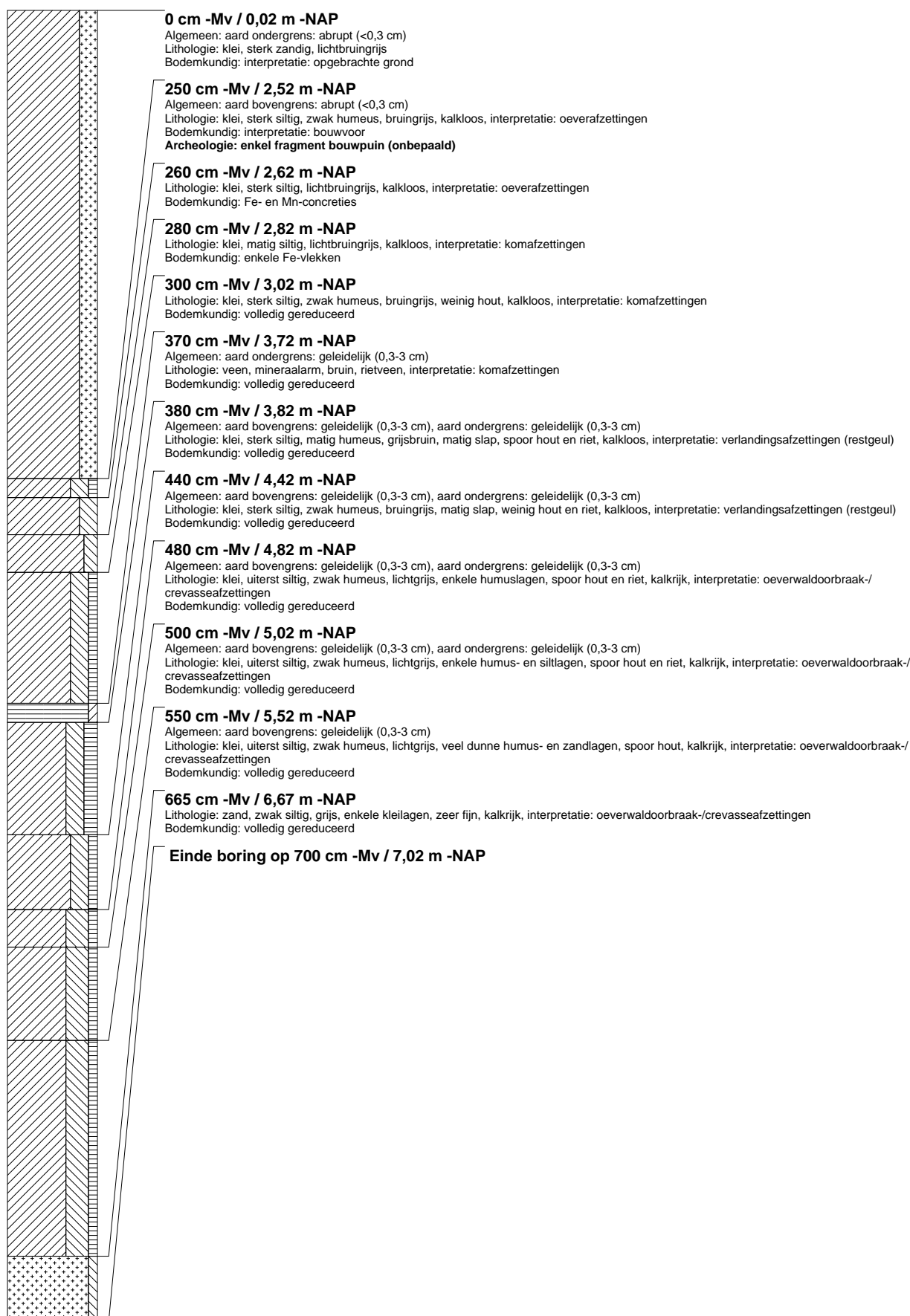

boring: BOWE-192

beschrijver: LT/RT, datum: 21-2-2012, X: 112.417,35, Y: 454.486,95, precisie locatie: 1 cm, coördinaatsysteem: Rijksdriehoeksmeting, kaartblad: 31D, hoogte: -0,26, precisie hoogte: 1 cm, referentievlak: Normaal Amsterdams Peil, methode hoogtebepaling: GPS, boortype: aqualock 5 cm, doel boring: archeologie - verkenning, landgebruik: braak, vondstzichtbaarheid: geen, provincie: Zuid-Holland, gemeente: Bodegraven, plaatsnaam: Bodegraven, opdrachtgever: Gemeente Bodegraven, uitvoerder: RAAP West

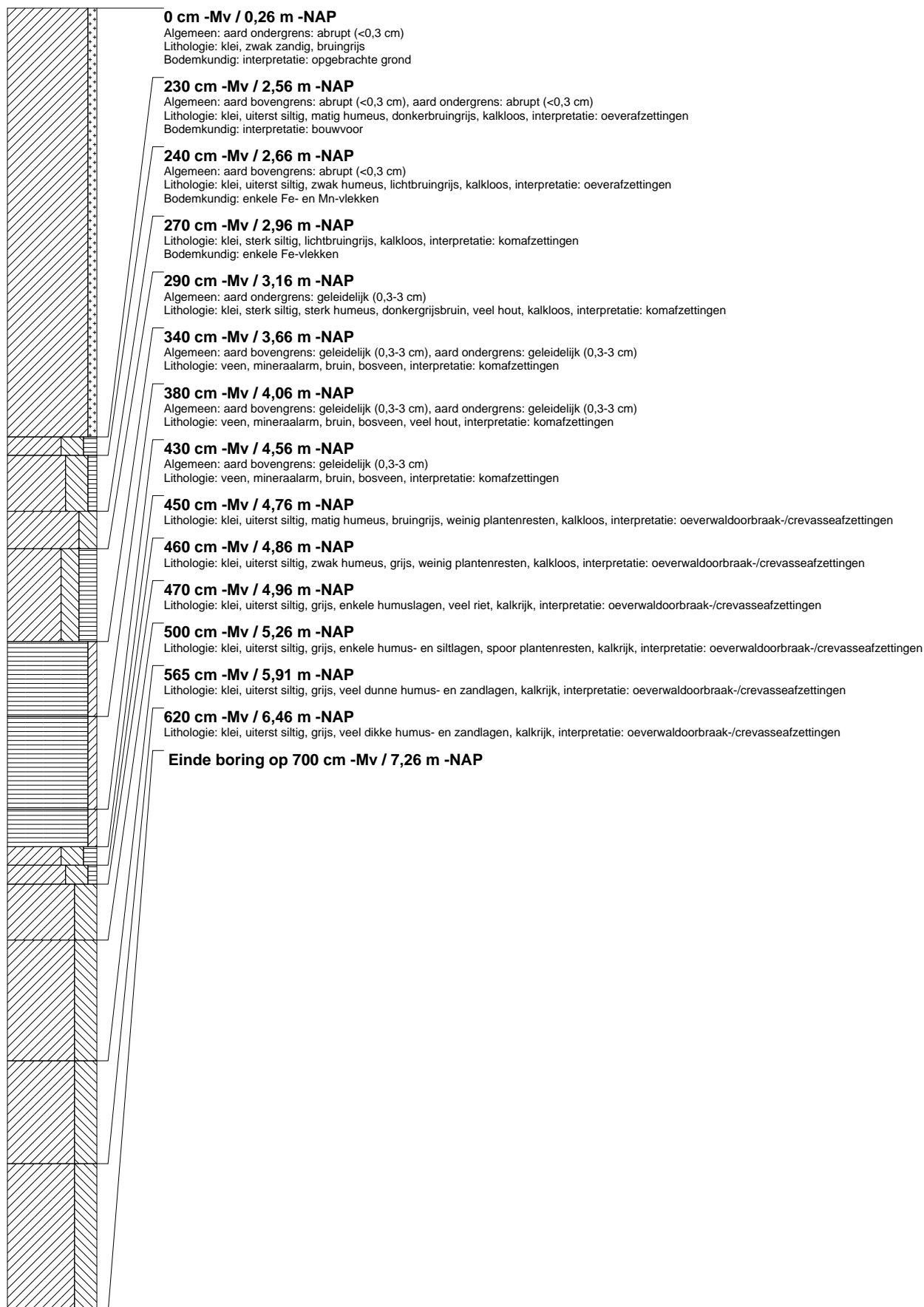

boring: BOWE-193

beschrijver: LT/RT, datum: 21-2-2012, X: 112.413,67, Y: 454.472,47, precisie locatie: 1 cm, coördinaatsysteem: Rijksdriehoeksmeting, kaartblad: 31D, hoogte: -0,40, precisie hoogte: 1 cm, referentievlak: Normaal Amsterdams Peil, methode hoogtebepaling: GPS, boortype: aqualock 5 cm, doel boring: archeologie - verkenning, landgebruik: braak, vondstzichtbaarheid: geen, provincie: Zuid-Holland, gemeente: Bodegraven, plaatsnaam: Bodegraven, opdrachtgever: Gemeente Bodegraven, uitvoerder: RAAP West

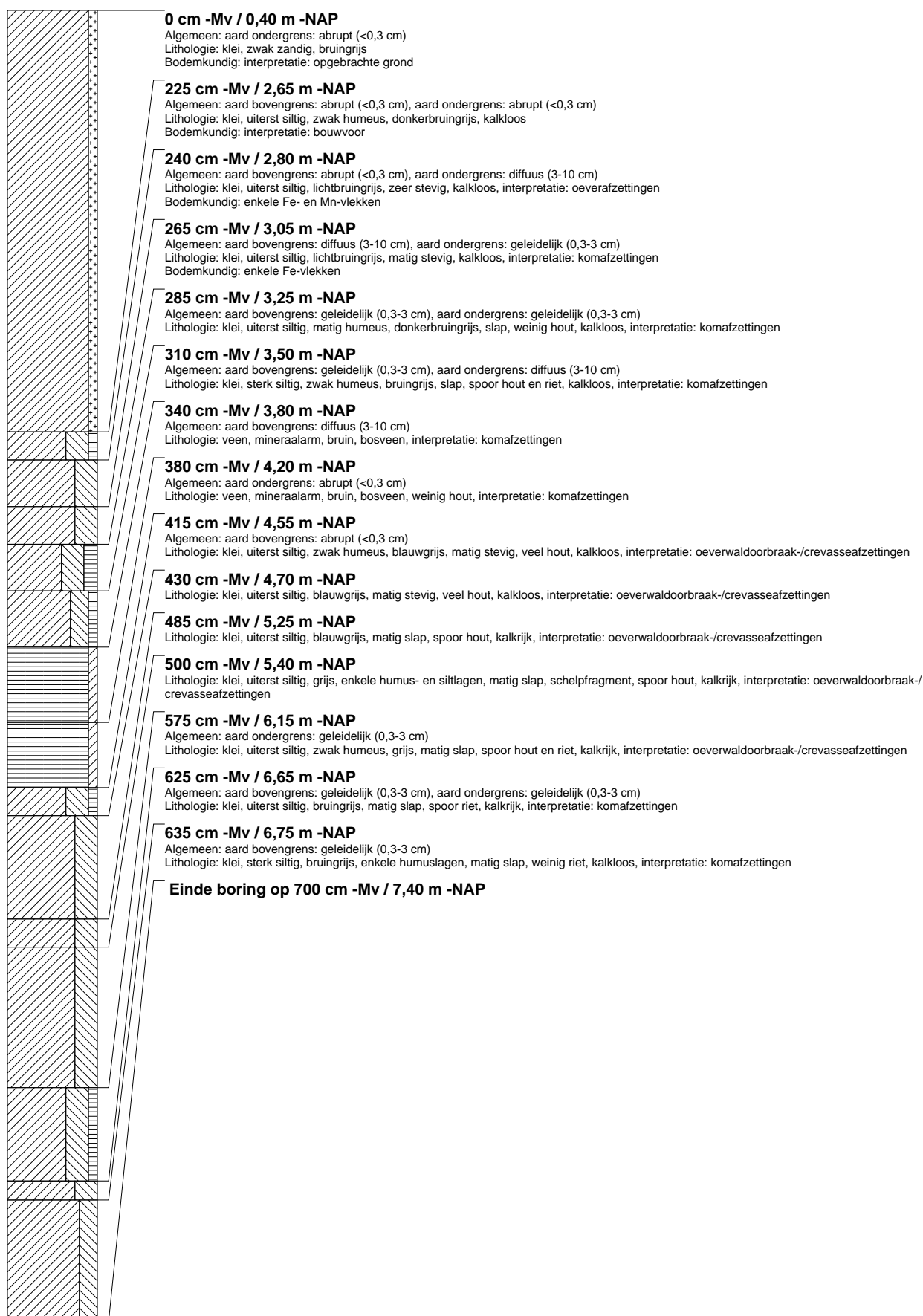

boring: BOWE-194

beschrijver: LT/RT, datum: 21-2-2012, X: 112.409,87, Y: 454.458,00, precisie locatie: 1 cm, coördinaatsysteem: Rijksdriehoeksmeting, kaartblad: 31D, hoogte: -0,31, precisie hoogte: 1 cm, referentievlak: Normaal Amsterdams Peil, methode hoogtebepaling: GPS, boortype: aqualock 5 cm, doel boring: archeologie - verkenning, landgebruik: braak, vondstzichtbaarheid: geen, provincie: Zuid-Holland, gemeente: Bodegraven, plaatsnaam: Bodegraven, opdrachtgever: Gemeente Bodegraven, uitvoerder: RAAP West

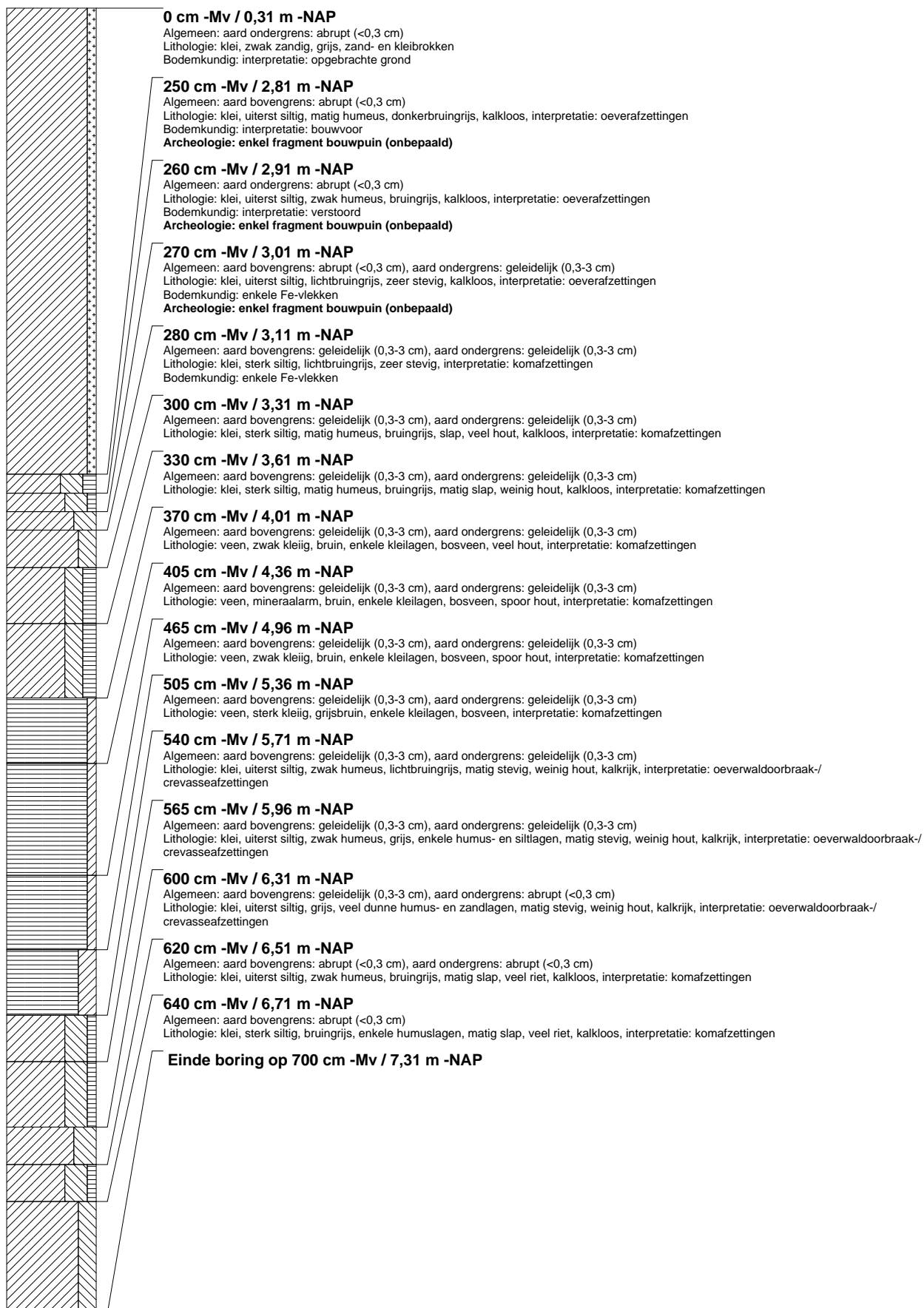

boring: BOWE-198

beschrijver: LT, datum: 20-2-2012, X: 112.431,82, Y: 454.491,02, precisie locatie: 1 cm, coördinaatsysteem: Rijksdriehoeksmeting, kaartblad: 31D, hoogte: -0,01, precisie hoogte: 1 cm, referentievlak: Normaal Amsterdams Peil, methode hoogtebepaling: GPS, boortype: aqualock 5 cm, doel boring: archeologie - verkenning, landgebruik: braak, vondstzichtbaarheid: geen, provincie: Zuid-Holland, gemeente: Bodegraven, plaatsnaam: Bodegraven, opdrachtgever: Gemeente Bodegraven, uitvoerder: RAAP West

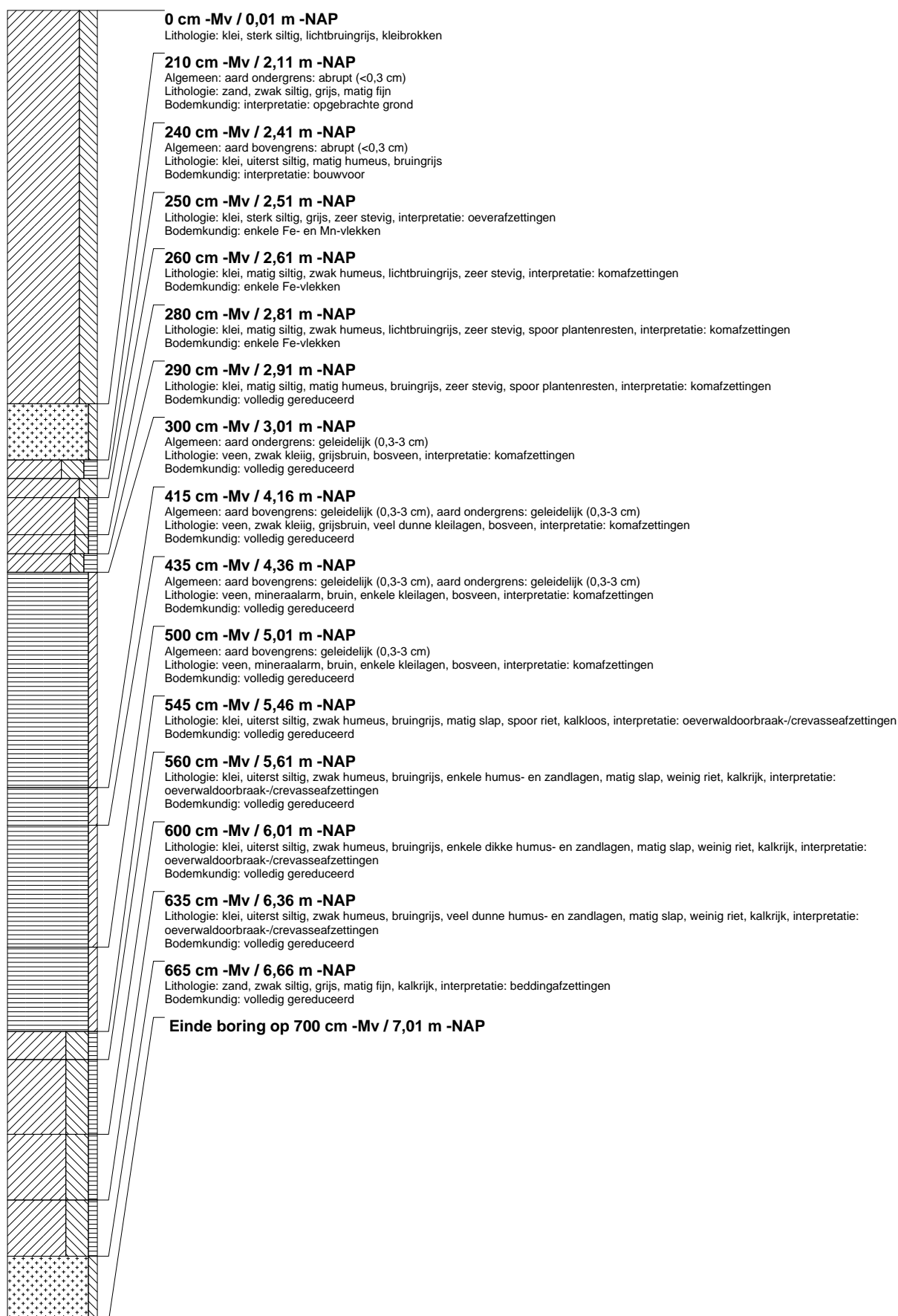

boring: BOWE-199

beschrijver: LT, datum: 20-2-2012, X: 112.428,06, Y: 454.476,47, precisie locatie: 1 cm, coördinaatsysteem: Rijksdriehoeksmeting, kaartblad: 31D, hoogte: -0,15, precisie hoogte: 1 cm, referentievlak: Normaal Amsterdams Peil, methode hoogtebepaling: GPS, boortype: aqualock 5 cm, doel boring: archeologie - verkenning, landgebruik: braak, vondstzichtbaarheid: geen, provincie: Zuid-Holland, gemeente: Bodegraven, plaatsnaam: Bodegraven, opdrachtgever: Gemeente Bodegraven, uitvoerder: RAAP West

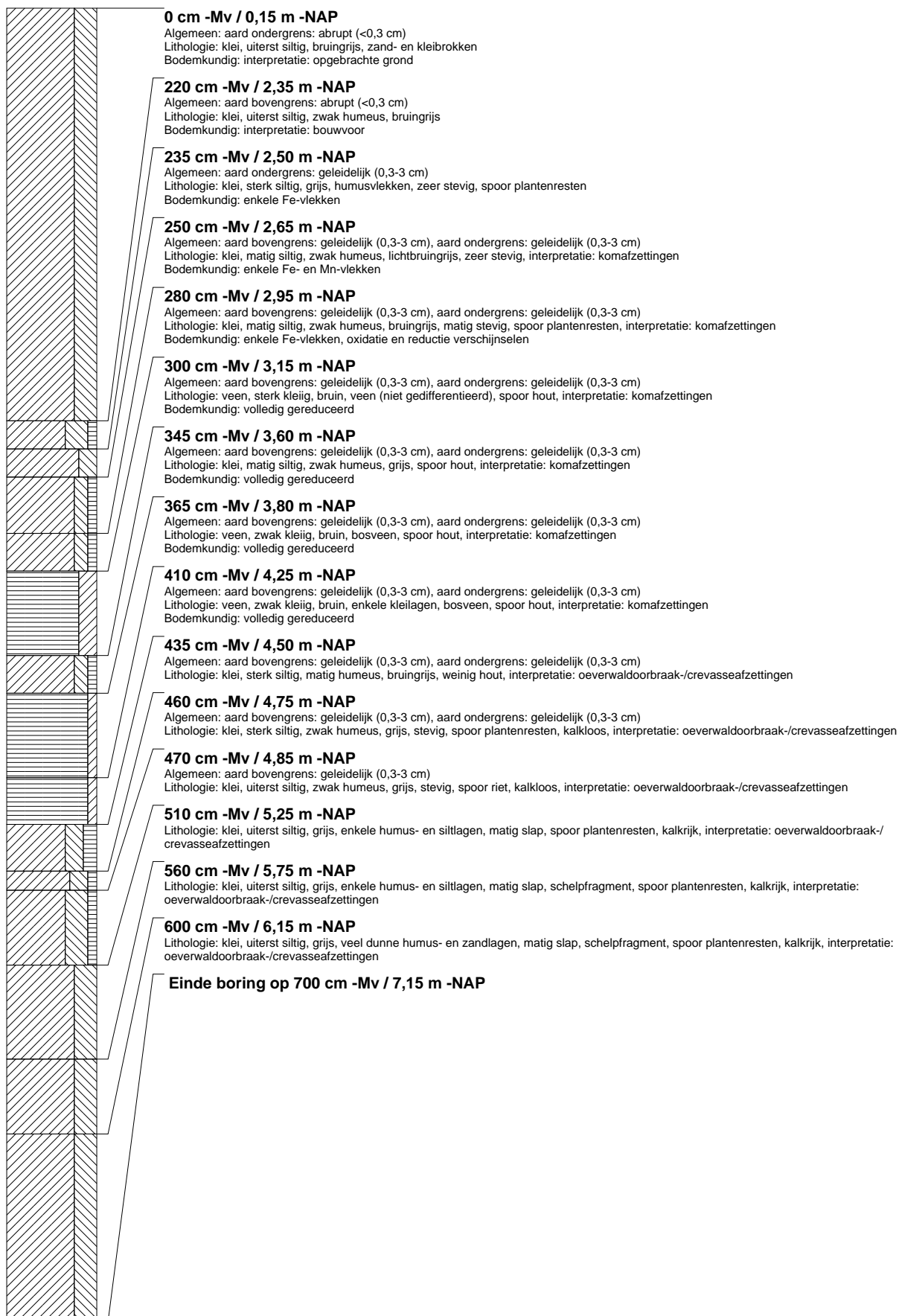

boring: BOWE-200

beschrijver: LT, datum: 20-2-2012, X: 112.424.43, Y: 454.461.98, precisie locatie: 1 cm, coördinaatsysteem: Rijksdriehoeksmeting, kaartblad: 31D, hoogte: -0,35, precisie hoogte: 1 cm, referentievlak: Normaal Amsterdams Peil, methode hoogtebepaling: GPS, boortype: aqualock 5 cm, doel boring: archeologie - verkenning, landgebruik: braak, vondstzichtbaarheid: geen, provincie: Zuid-Holland, gemeente: Bodegraven, plaatsnaam: Bodegraven, opdrachtgever: Gemeente Bodegraven, uitvoerder: RAAP West

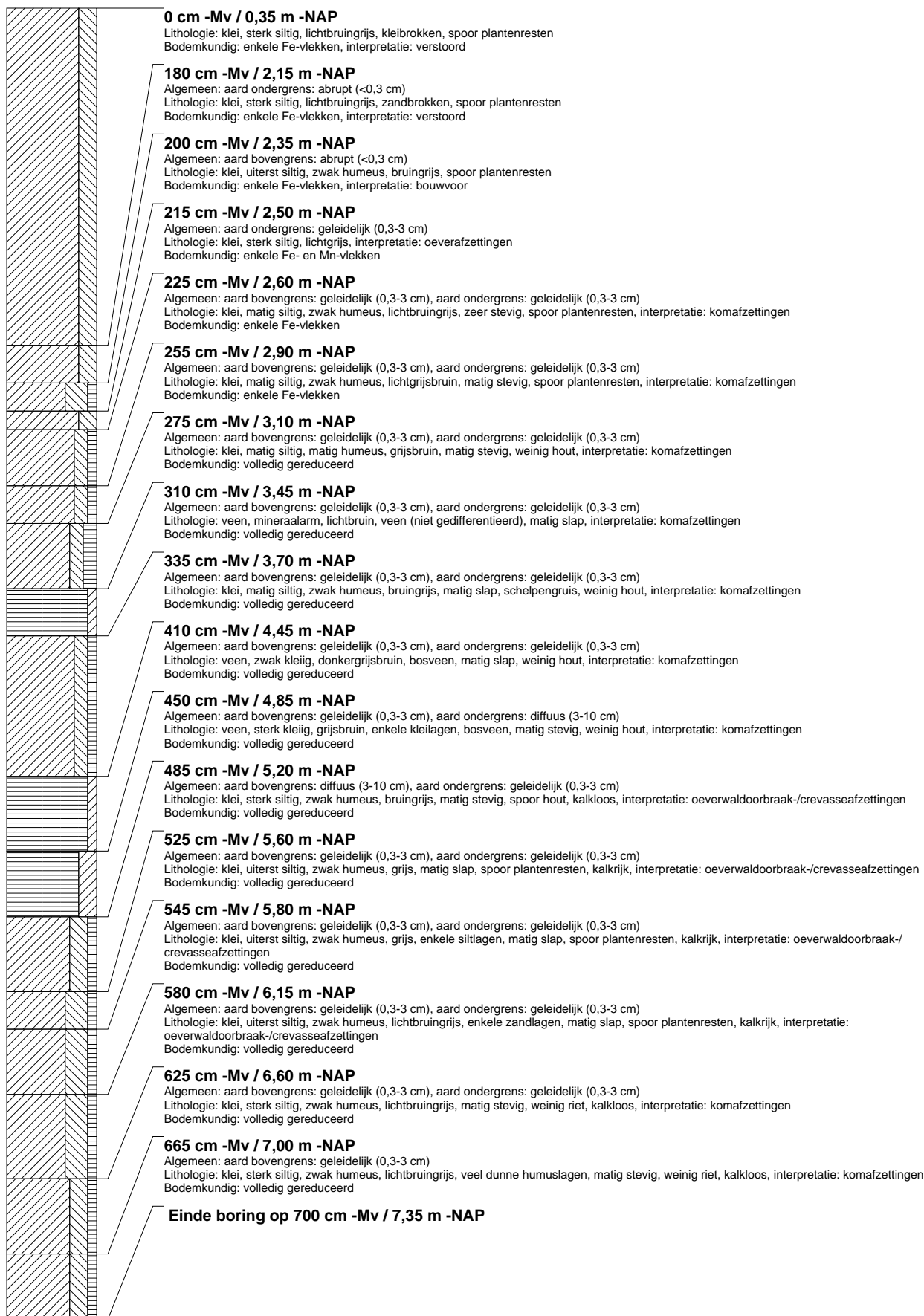

boring: BOWE-202

beschrijver: LT, datum: 20-2-2012, X: 112.446,27, Y: 454.495,11, precisie locatie: 1 cm, coördinaatsysteem: Rijksdriehoeksmeting, kaartblad: 31D, hoogte: -0,78, precisie hoogte: 1 cm, referentievlak: Normaal Amsterdams Peil, methode hoogtebepaling: GPS, boortype: aqualock 5 cm, doel boring: archeologie - verkenning, landgebruik: braak, vondstzichtbaarheid: geen, provincie: Zuid-Holland, gemeente: Bodegraven, plaatsnaam: Bodegraven, opdrachtgever: Gemeente Bodegraven, uitvoerder: RAAP West

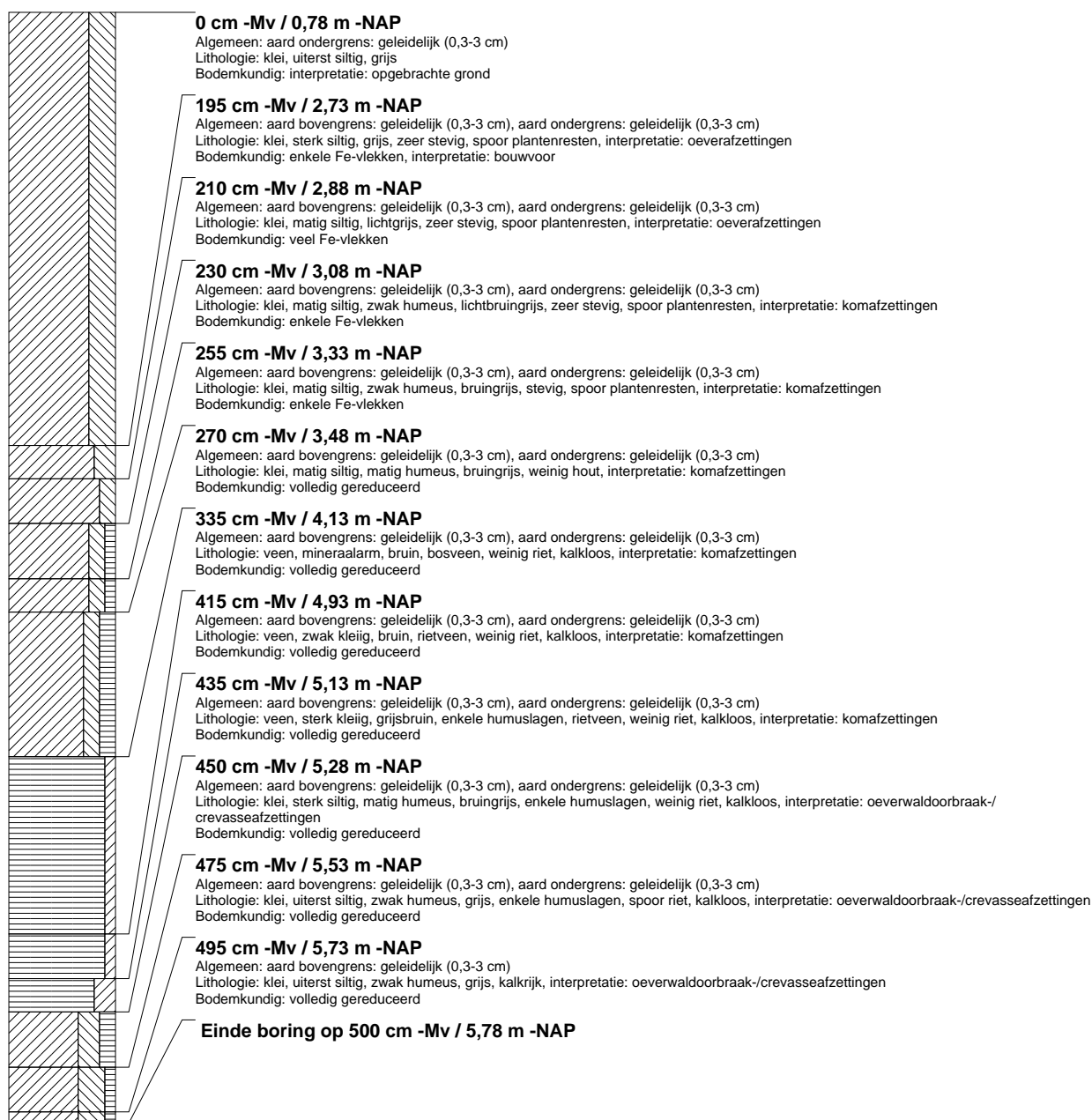

boring: BOWE-203

beschrijver: LT, datum: 20-2-2012, X: 112.442,58, Y: 454.480,55, precisie locatie: 1 cm, coördinaatsysteem: Rijksdriehoeksmeting, kaartblad: 31D, hoogte: -0,20, precisie hoogte: 1 cm, referentievlak: Normaal Amsterdams Peil, methode hoogtebepaling: GPS, boortype: aqualock 5 cm, doel boring: archeologie - verkenning, landgebruik: braak, vondstzichtbaarheid: geen, provincie: Zuid-Holland, gemeente: Bodegraven, plaatsnaam: Bodegraven, opdrachtgever: Gemeente Bodegraven, uitvoerder: RAAP West

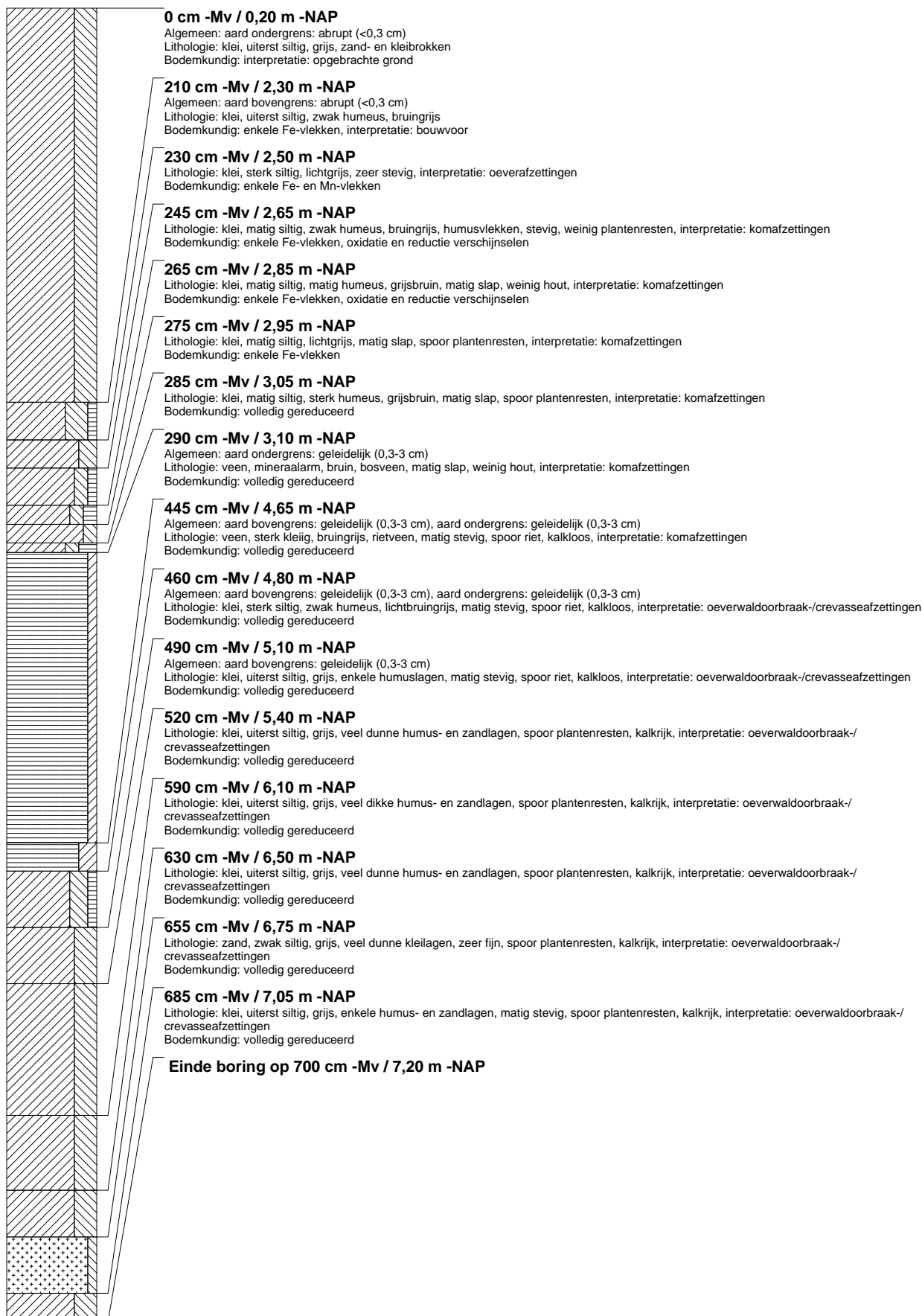

boring: BOWE-206

beschrijver: LT, datum: 20-2-2012, X: 112.456,98, Y: 454.484,59, precisie locatie: 1 cm, coördinaatsysteem: Rijksdriehoeksmeting, kaartblad: 31D, hoogte: -0,90, precisie hoogte: 1 cm, referentievlak: Normaal Amsterdams Peil, methode hoogtebepaling: GPS, boortype: aqualock 5 cm, doel boring: archeologie - verkenning, landgebruik: braak, vondstzichtbaarheid: geen, provincie: Zuid-Holland, gemeente: Bodegraven, plaatsnaam: Bodegraven, opdrachtgever: Gemeente Bodegraven, uitvoerder: RAAP West

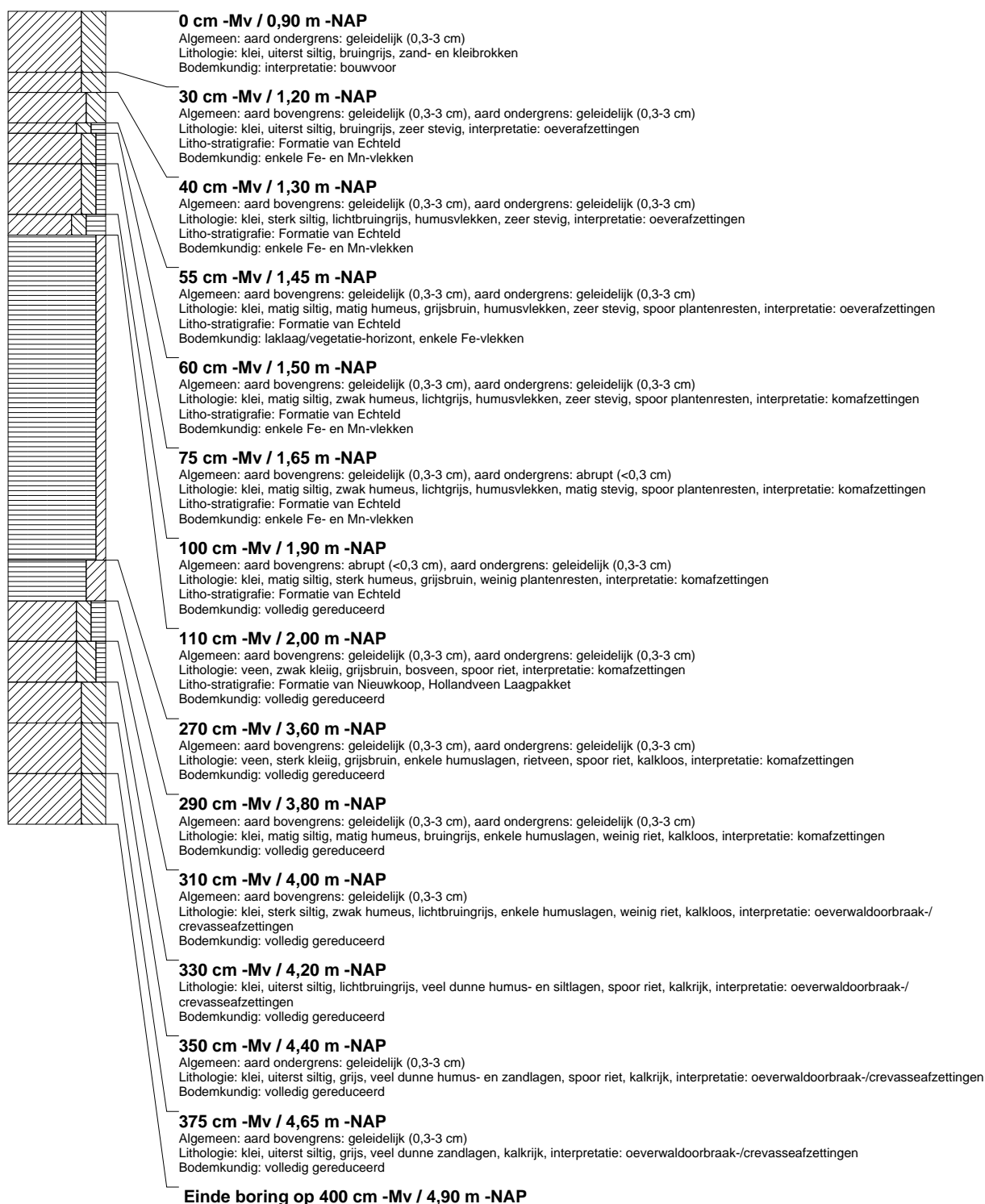

boring: BOWE-207

beschrijver: LT, datum: 20-2-2012, X: 112.453,01, Y: 454.468,78, precisie locatie: 1 cm, coördinaatsysteem: Rijksdriehoeksmeting, kaartblad: 31D, hoogte: -1,09, precisie hoogte: 1 cm, referentievlak: Normaal Amsterdams Peil, methode hoogtebepaling: GPS, boortype: aqualock 5 cm, doel boring: archeologie - verkenning, landgebruik: braak, vondstzichtbaarheid: geen, provincie: Zuid-Holland, gemeente: Bodegraven, plaatsnaam: Bodegraven, opdrachtgever: Gemeente Bodegraven, uitvoerder: RAAP West

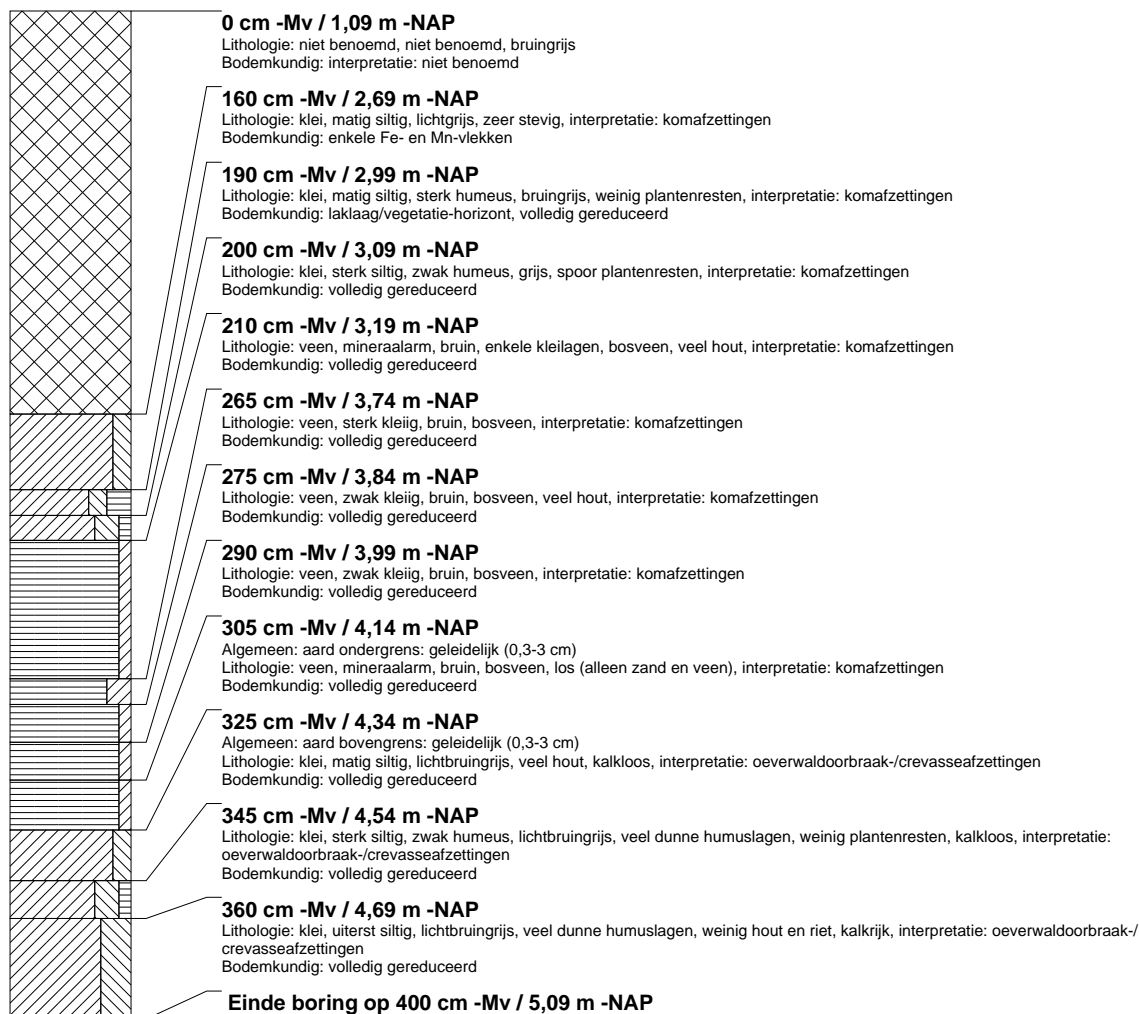

boring: BOWE-208

beschrijver: LT, datum: 20-2-2012, X: 112.438,68, Y: 454.464,95, precisie locatie: 1 cm, coördinaatsysteem: Rijksdriehoeksmeting, kaartblad: 31D, hoogte: -0,76, precisie hoogte: 1 cm, referentievlak: Normaal Amsterdams Peil, methode hoogtebepaling: GPS, boortype: aqualock 5 cm, doel boring: archeologie - verkenning, landgebruik: braak, vondstzichtbaarheid: geen, provincie: Zuid-Holland, gemeente: Bodegraven, plaatsnaam: Bodegraven, opdrachtgever: Gemeente Bodegraven, uitvoerder: RAAP West

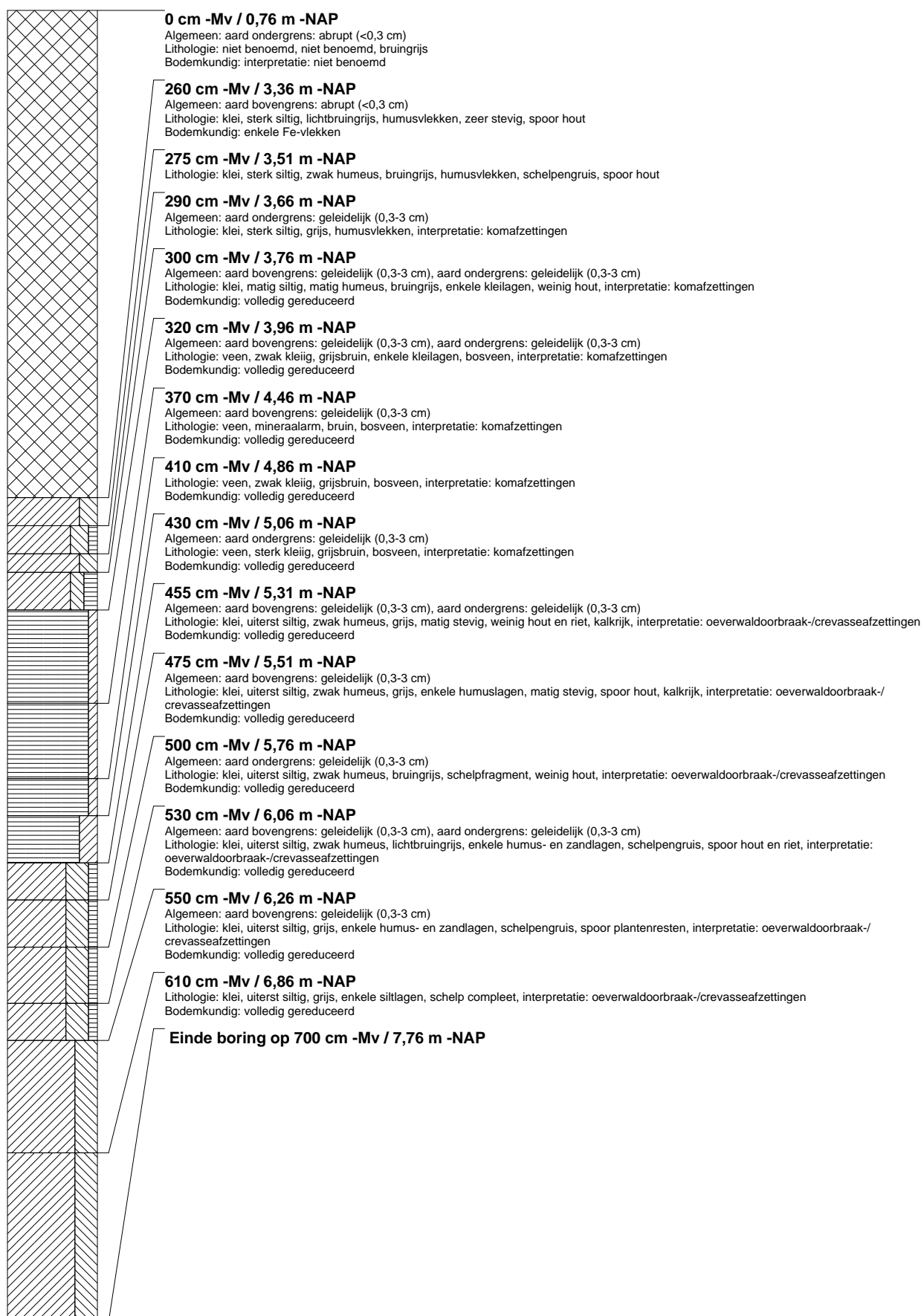

boring: BOWE-210

beschrijver: RT, datum: 23-2-2012, X: 112.279.20, Y: 454.364.45, precisie locatie: 1 cm, coördinaatsysteem: Rijksdriehoeksmeting, kaartblad: 31D, hoogte: -0,36, precisie hoogte: 1 cm, referentievlak: Normaal Amsterdams Peil, methode hoogtebepaling: GPS, boortype: aqualock 5 cm, doel boring: archeologie - verkenning, landgebruik: braak, vondstzichtbaarheid: geen, provincie: Zuid-Holland, gemeente: Bodegraven, opdrachtgever: Gemeente Bodegraven, uitvoerder: RAAP West

