



i15.016138

Gemeente Súdwest-Fryslân
T.a.v. Dhr. A. Kits
Postbus 10000
8600 HA SNEEK

Leeuwarden, 22 juni 2015
Bijlage(n): -

Ons kenmerk: WFN1510639
Tel: 058-292 2135 / A.J. van Strien

Cluster Plannen
Uw kenmerk: 20150519-2-10961



Onderwerp:
Wateradvies actualisatie bestemmingsplan Makkum-Oost

Geachte heer Kits,

Op 19 mei 2015 is door u een digitale watertoets doorlopen voor het actualiseren van het bestemmingsplan Makkum-Oost te Makkum. Het wateradvies voor dit plan staat weergegeven in deze brief. Onderstaande figuur toont een overzicht van het plangebied.

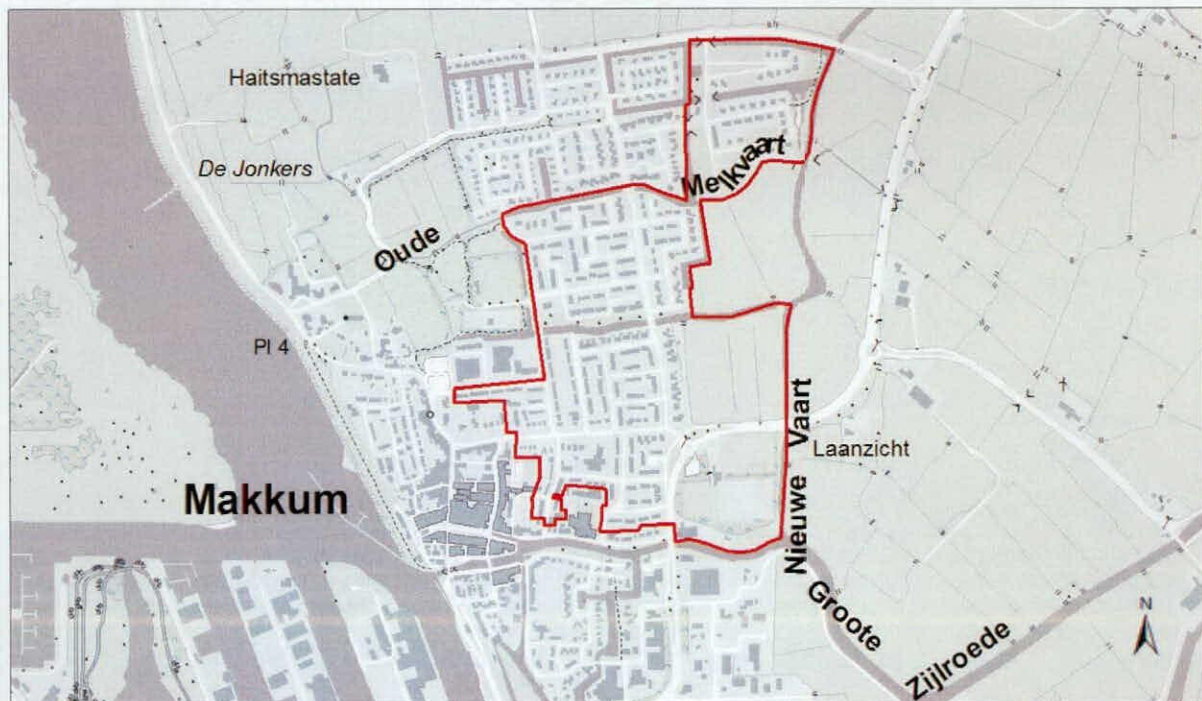

Figuur 1, overzicht plangebied

Het bestemmingsplan is een conserverend plan. Er wordt uitgegaan van de huidige situatie en de huidige bestemmingen. Wij zijn er bij het opstellen van dit wateradvies vanuit gegaan dat geen nieuwe ruimtelijke ontwikkelingen mogelijk worden gemaakt. In dit wateradvies geven wij aan welke punten vanuit het aspect water in het plangebied van toepassing zijn. Bij concrete ontwikkelingen en bij het gebruik maken van eventuele ontheffingsregels, afwijkingsregels of wijzigingsbevoegdheden moet opnieuw een wateradvies worden aangevraagd.

Objecten en belangen Wetterskip Fryslân

In het plangebied liggen diverse objecten en spelen diverse belangen van Wetterskip Fryslân. Dit gaat onder andere om hoofdwatgangen, keringen en rioolpersleidingen. De objecten en belangen hoeven niet terug te komen op de Verbeelding en in de Regels. Echter de bestemmingen die de gronden krijgen waar deze objecten en belangen in liggen mogen de functie van de objecten en belangen niet uitsluiten. Zo moet bijvoorbeeld de bestemming van de gronden waar een hoofdwatgang ligt de functie Water mogelijk maken. Hieronder volgt een beschrijving van de objecten in het plangebied.

Hoofdwatgangen en overig oppervlaktewater

De hoofdwatgangen hebben een belangrijke aan-, af- en doorvoer functie. Voor het onderhoud van deze watgangen is aan beide zijden een beschermingszone van 5 meter vanaf de oever noodzakelijk. In dit gebied mag niet worden gebouwd.

Naast de hoofdwatgangen zijn er ook schouwwatgangen en overige wateren. In principe moet het bestemmingsplan al het oppervlaktewater in het plangebied planologisch mogelijk maken. Waar de hoofdwatgangen en schouwwatgangen liggen is terug te vinden op de internetpagina Wetterskip Fryslân, www.wetterskipfryslan.nl/nl/kaarten/leggerkaart.

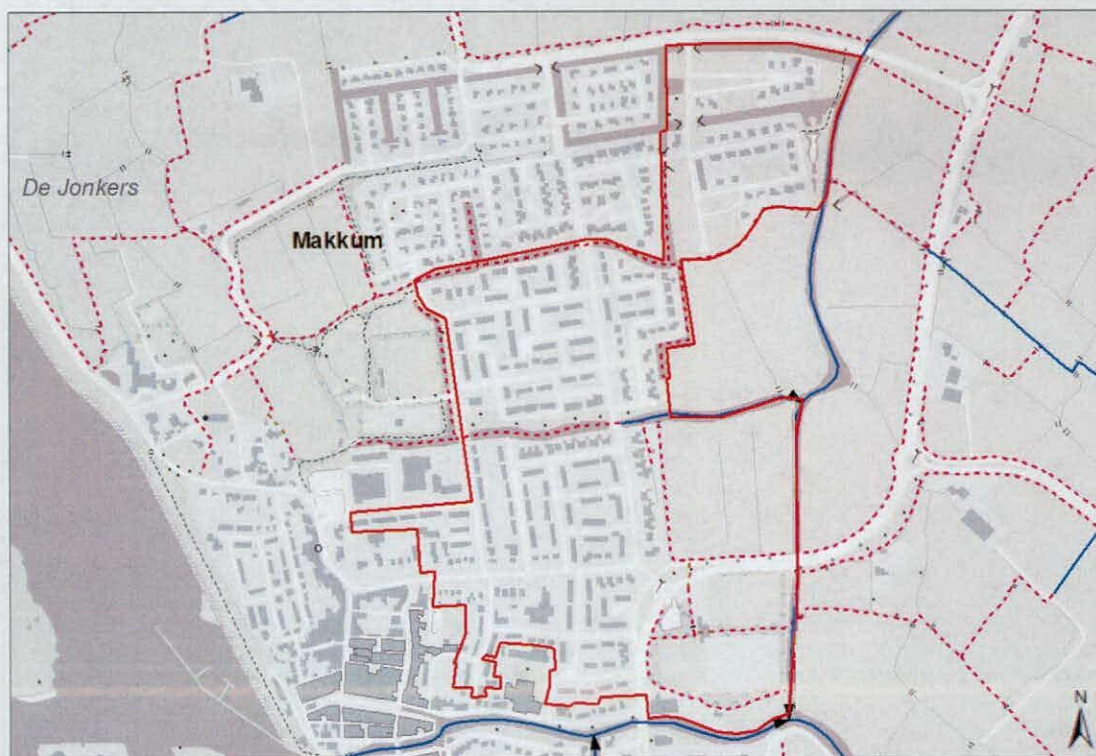

Figuur 2, overzicht hoofdwatgangen (blauwe lijn) en schouwwatgangen (stippellijn)

Regionale keringen

De regionale waterkering beschermt het achterliggende gebied tegen hoge waterstanden in de Friese boezem (boezemkade). De regionale kering heeft met een bepaalde hoogte een kerende werking. De kerende werking moet u te allen tijde handhaven. Langs de regionale kering ligt een beschermingszone van 5 meter. Deze beschermingszone is nodig voor het beheer en onderhoud aan en bescherming van de kade. Het is niet toegestaan om werken uit te voeren aan de kade of in de beschermingszone. Voor werkzaamheden binnen de kernzone en de beschermingszone van de Regionale kering is een watervergunning nodig.

Waar de regionale keringen liggen in het plangebied is terug te vinden op de internetpagina van Wetterskip Fryslân, www.wetterskipfryslan.nl/nl/kaarten/leggerkaart.

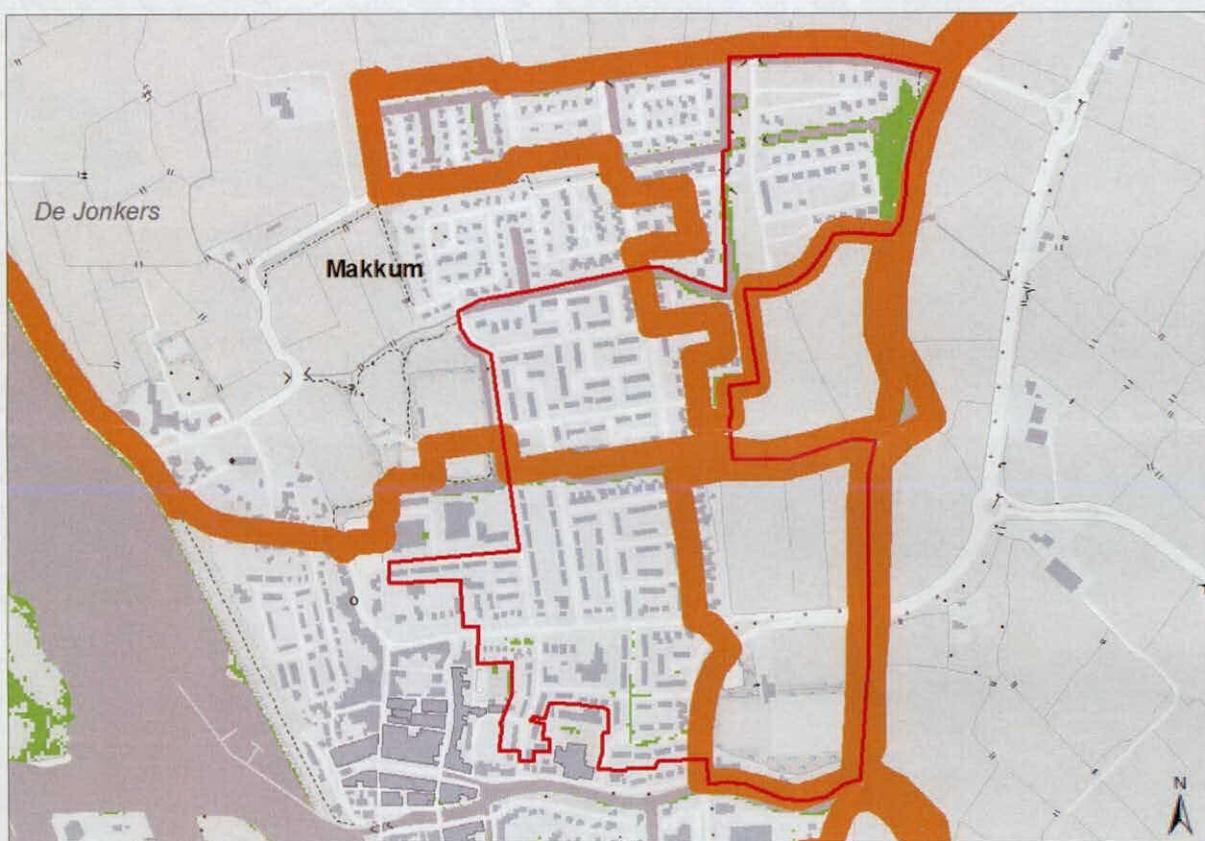

Figuur 3, overzicht regionale kering (oranje lijn)

Rioolpersleidingen en rioolgemalen

In het plangebied ligt een rioolgemaal. Rond rioolgemalen ligt een geurcontour om overlast te voorkomen. Bij nieuwe ruimtelijke ontwikkelingen moet u rekening houden met de geurcontour rond de rioolgemalen. Wij verzoeken u daarom om in een zo vroeg mogelijk stadium de watertoets te doorlopen.

Er lopen rioolpersleidingen naar de rioolgemalen. Wetterskip Fryslân heeft beperkt recht van opstal ter plaatse van de rioolpersleidingen. Dit houdt o.a. in dat aan een strook van 6 meter (3 meter aan weerszijden van de persleiding, gerekend vanuit het hart van de leiding) beperkingen gelden voor het grondgebruik. Er mogen o.a. geen vaste verharding en diep wortelende beplanting worden aangelegd boven de genoemde strook. Bebouwing is hier ook niet toegestaan. Bij nieuwe ontwikkelingen dient u hier rekening mee te houden. Het is daarom aan te bevelen de watertoets in een zo vroeg mogelijk stadium te doorlopen.

De ligging van de rioolpersleidingen en rioolgemalen kunt u niet online raadplegen. U hoeft deze niet op te nemen in de Regels en op de Verbeelding. Bij nieuwe ruimtelijke ontwikkelingen is de ligging van deze objecten wel van belang. Wanneer u voor deze ontwikkelingen de digitale watertoets doorloopt komt de ligging van de rioolpersleidingen en rioolgemalen naar voren.

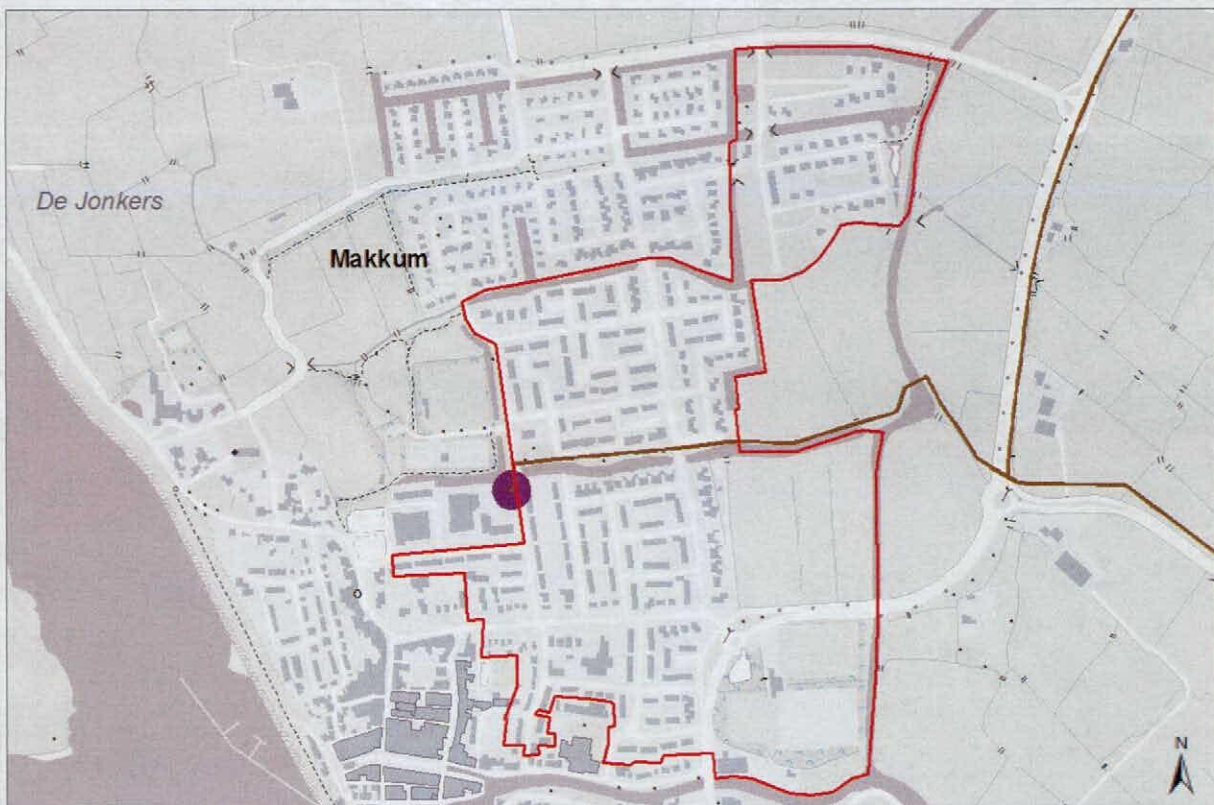

Figuur 4, overzicht zuiveringswerken (persleiding bruine lijn, geurcontour paars)

Procesafspraken

Wij gaan er van uit dat u de in deze watertoets vermelde adviezen opvolgt en meeneemt in de verdere planvorming. Wanneer u de vermelde adviezen opvolgt zien wij met betrekking tot het voorliggende plan geen waterhuishoudkundige bezwaren. Hierbij geven wij dan ook een positief wateradvies. De watertoetsprocedure is hiermee wat ons betreft afgerond.

Mocht u vragen hebben over het wateradvies, dan kunt u contact opnemen met de gemeentelijk contactpersoon van Wetterskip Fryslân mevrouw A. Suilen of de opsteller van dit wateradvies mevrouw A.J. van Strien. De in deze brief personen zijn telefonisch bereikbaar via het algemene telefoonnummer van Wetterskip Fryslân: 058-292 22 22.

Hoogachtend,

namens het dagelijks bestuur van Wetterskip Fryslân,

A handwritten signature in blue ink, consisting of a stylized 'R' followed by a long horizontal stroke.

drs. R. Smit,
Manager Cluster Plannen.