



De Hageboek 1  
9251 NN BURGUM  
Telefoon: (06) 46 320 530  
E-mail: [info@adviesbureau-dba.nl](mailto:info@adviesbureau-dba.nl)  
Website: [www.adviesbureau-dba.nl](http://www.adviesbureau-dba.nl)

## Akoestisch onderzoek

Wegverkeerslawaaï

Bestemmingsplan 'Sneek – Harinxmaland, fase 1d'

(Voorontwerp)

Opdrachtgever	Gemeente Súd-West Fryslân Postbus 10.000 8600 HA SNEEK
Dossiernummer	2015-FR-017
Revisienummer	00
Uitgevoerd door	Adviesbureau dB(A) 'de Burgumer Akoesticus'
Behandeld door	Pieter Norbruis
Datum	17 augustus 2015

---



	<b>Inhoudsopgave:</b>	<b>Blz.</b>
<b>1</b>	<b>Inleiding</b>	<b>1</b>
<b>2</b>	<b>Wettelijk kader</b>	<b>2</b>
<b>2.1</b>	<b>Normstelling Wet geluidhinder</b>	<b>2</b>
<b>3</b>	<b>Uitgangspunten berekening wegverkeerslawaai</b>	<b>5</b>
<b>3.1</b>	<b>Verkeersgegevens</b>	<b>5</b>
<b>3.2</b>	<b>Rijsnelheid en type wegdek</b>	<b>5</b>
<b>3.3</b>	<b>Ontvangpunten</b>	<b>5</b>
<b>4</b>	<b>Berekeningen geluidsbelasting <math>L_{den}</math> wegverkeerslawaai</b>	<b>8</b>
<b>4.1</b>	<b>Consequenties in relatie tot Wet geluidhinder</b>	<b>8</b>
4.1.1	<i>Leeuwarderweg (N354)</i>	8
4.1.2	<i>Stadsrondweg Noord</i>	9
4.1.3	<i>30 km/uur-weg(en) binnen plangebied</i>	9
4.1.4	<i>Mogelijk te nemen maatregelen</i>	9
4.1.5	<i>Vast te stellen hogere grenswaarden</i>	10
<b>4.2</b>	<b>Consequenties in relatie tot Bouwbesluit</b>	<b>11</b>

**Bijlagen:**

- 1 Nadere uitwerking telgegevens/metingen.
- 2 Invoergegevens berekening wegverkeerslawaai.
- 3 Resultaten berekening  $L_{den}$  wegverkeerslawaai.

**Figuren:**

- 1 Verbeelding Bestemmingsplan 'Sneek – Harinxmaland, fase 1d'
- 2 Situering en nummering ontvangpunten.



## 1 Inleiding

Ten behoeve van het Bestemmingsplan 'Sneek – Harinxmaland Fase 1d, is in opdracht van de gemeente Súd-West Fryslân, door Adviesbureau dB(A) een akoestisch onderzoek uitgevoerd naar de geluidsbelasting afkomstig van wegverkeerslawaaï.

De nieuwe ontwikkeling binnen het bestemmingsplan 'Sneek – Harinxmaland, fase 1d' omvat de realisatie van (maximaal) 49 woonbestemmingen, verdeeld over een zevental bebouwingsvlakken. Op de bij het bestemmingsplan (voorontwerp) behorende verbeelding is dit nader aangegeven (zie bijgevoegde figuur 1).

Het onderzoek is gericht op het bepalen van de geluidsbelasting ter hoogte van de binnen voornoemd bestemmingsplan geprojecteerde en als geluidsgevoelig aan te merken (woon-) bestemmingen c.q. (woon-)bebouwingsvlakken. Op grond van de berekende gevelbelasting dient vervolgens te worden vastgesteld of daarmee kan worden voldaan aan de daarvoor op grond van de Wet geluidhinder (Wgh.) geldende (voorkeurs-)grenswaarden.

Afhankelijk van de hoogte (waarde) van de berekende gevelbelasting moet blijken of een akoestisch (vervolg-)onderzoek noodzakelijk is. Wanneer de gevelbelasting hoger is dan de geldende (voorkeurs-)grenswaarden, dient op grond van dat onderzoek te worden vastgesteld of de (karakteristieke) geluidswering van de uitwendige scheidingsconstructie van de woningen toereikend is om aan de geluids- en ventilatie-eisen van het Bouwbesluit 2012 te kunnen voldoen. Daarbij dient te worden bepaald of een binnenniveau van 33 dB binnen de relevante geluidsgevoelige vertrekken kan worden gegarandeerd. Voornoemd vervolgonderzoek maakt geen deel uit van het thans voorliggende onderzoek en dient separaat te worden uitgevoerd.

### Leeswijzer

Hoofdstuk 2 behandelt het wettelijk (toetsings-)kader. De voor de berekeningen gehanteerde uitgangspunten, waaronder de verkeersgegevens, de rekenmethode en de relevante modelgegevens zijn beschreven in hoofdstuk 3. De resultaten van de berekende geluidsbelasting Lden vanwege het wegverkeer en de consequenties daarvan in relatie tot de Wet geluidhinder en het Bouwbesluit zijn beschreven in hoofdstuk 4.

## 2 Wettelijk kader wegverkeerslawaaï

### 2.1 Normstelling Wet geluidhinder

In hoofdstuk VI: 'Zones langs wegen' van de Wet geluidhinder (Wgh.) wordt ingegaan op de akoestische aspecten vanwege wegverkeerslawaaï. Verder zijn nadere regels betreffende grenswaarden opgenomen in hoofdstuk 3 'Wegen' van het 'Besluit geluidhinder' (Besluit van 20 oktober 2006, Staatsblad 532, Ministerie van VROM).

De voorgenomen realisatie van de appartementen is gelegen binnen planlocatie die betrekking heeft op gronden behorende tot een zone als bedoeld in artikel 74 van de Wgh. Op grond van dat artikel is langs iedere weg van rechtswege een zone aanwezig waarvan de breedte afhankelijk is van het aantal rijstroken en de ligging daarvan in buitenstedelijk of binnenstedelijk gebied. De betreffende zonebreedtes zijn weergegeven in tabel 2.1 en gelden voor iedere weg, met uitzondering van:

- Wegen die zijn gelegen binnen een als woonerf aangeduid gebied;
- Wegen waarvoor een maximum snelheid van 30 km per uur geldt;

Tabel 2.1: Overzicht wettelijke zonebreedtes

Aantal rijstroken	Ligging en breedte van de wettelijke zone in	
	Stedelijk gebied <sup>1)</sup>	Buitenstedelijk gebied <sup>2)</sup>
Een of twee	200 m	250 m
Drie of vier	350 m	400 m
Vijf of meer	350 m	600 m

Toelichting bij tabel 2.1.

- <sup>1)</sup> Het stedelijk gebied wordt in de Wgh gedefinieerd als:  
'Het gebied binnen de bebouwde kom, doch, voor de toepassing van de hoofdstukken VI en VII voor zover het betreft een autoweg of autosnelweg als bedoeld in het Reglement verkeersregels en verkeerstekens 1990, 'met uitzondering van het gebied binnen de bebouwde kom, voor zover liggend binnen de zone van een autoweg of autosnelweg'.
- <sup>2)</sup> Het buitenstedelijk gebied wordt in de Wgh gedefinieerd als:  
'Het gebied buiten de bebouwde kom alsmede, voor de toepassing van de hoofdstukken VI en VII voor zover het betreft een autoweg of autosnelweg als bedoeld in het Reglement verkeersregels en verkeerstekens 1990, het gebied binnen de bebouwde kom voor zover liggend binnen de zone van een autoweg of autosnelweg'.

Voor onderhavige situatie is ten aanzien van de Leeuwarderweg (N354) en de Stadsrondweg Noord sprake van wegen, welke bestaan uit één of twee rijstroken en zijn gelegen in een buitenstedelijk gebied. De wettelijke zonebreedte bedraagt dan ook 250 meter. De wettelijk toegestane rijsnelheid van het verkeer op voornoemde relevante wegen c.q. wegvakken bedraagt in het maatgevende prognosejaar 2030, 80 km per uur.

De wettelijk toegestane rijsnelheid van het wegverkeer op de overige wegen c.q. de wegvakken in de directe omgeving dan wel binnen het plangebied bedraagt 30 km/uur. Gelet op deze rijsnelheid is voor de wegen geen geluidszone van toepassing.

Op grond van jurisprudentie geldt dat ook voor wegen welke vallen onder het zogenoemde '30 km-regime' een akoestisch onderzoek uitgevoerd moet worden naar een acceptabel woon- en leefklimaat. De binnen het plangebied gelegen 30 km/uur wegen zijn daarom in onderhavig onderzoek in beschouwing genomen c.q. betrokken.

Afbeelding 1: Ligging geluidszones

**Te berekenen geluidsniveaus.**

In geval van wegverkeerslawaai wordt bij het berekenen, de geluidsbelasting (lees: de uniforme dosismaat)  $L_{den}$  (in dB) vanwege iedere weg afzonderlijk bepaald. Dit is de op een geheel getal af te ronden geluidsbelasting op een plaats en vanwege een bron over alle periode van 07.00-19.00 uur (=  $L_{day}$ ); van 19.00-23.00 uur (=  $L_{evening}$ ) en van 23.00-07.00 uur ( $L_{night}$ ) van een jaar.

Een en ander als beschreven in bijlage I, onderdeel 1, van richtlijn nr. 2002/49/EG van het Europees Parlement en de Raad van de Europese Unie van 25 juni 2002 inzake de evaluatie en de beheersing van omgevingslawaai (PbEG L 189).

**Aftrek ex. artikel 110g Wgh.**

Artikel 110g van de Wgh biedt de mogelijkheid om het resultaat van de berekende en/of gemeten geluidsbelasting vanwege wegverkeer met maximaal 5 dB te verlagen, voordat deze wordt getoetst aan de (voorkeurs-)grenswaarde(n) als opgenomen in de Wet geluidhinder. Met de correctie wordt geanticipeerd op het naar verwachting in de toekomst stiller worden van het verkeer. De werkelijk toe te passen aftrek wordt door de Minister van VROM bepaald. Deze bepaling geldt telkens voor een bepaalde periode. De hoogte van de aftrek is geregeld in artikel 3.6 van het 'Reken- en meetvoorschrift geluidhinder 2006'. Hierbij dient te worden opgemerkt dat, in overeenstemming met geluidbeleid van de gemeente, niet het 'Reken- en meetvoorschrift geluidhinder 2012' wordt aangehouden. De werkelijk toe te passen aftrek wordt door de Minister van VROM bepaald. Deze bepaling geldt telkens voor een bepaalde periode. De hoogte van de aftrek is geregeld in artikel 3.4 . lid 1 en 2, van het 'Reken- en meetvoorschrift geluidhinder 2012'.



De toe te passen aftrek op de geluidsbelasting vanwege een weg, van de gevel van woningen of van andere geluidsgevoelige gebouwen of aan de grens van geluidsgevoelige terreinen bedraagt tot 1 juli 2018:

- 3 dB voor wegen waarvoor de representatief te achten snelheid van lichte motorvoertuigen 70 km/uur of meer bedraagt en de geluidsbelasting vanwege de weg zonder toepassing van artikel 110g van de Wet geluidhinder 56 dB is;
- 4 dB voor wegen waarvoor de representatief te achten snelheid van lichte motorvoertuigen 70 km/uur of meer bedraagt en de geluidsbelasting vanwege de weg zonder toepassing van artikel 110g van de Wet geluidhinder 57 dB is;
- 2 dB voor wegen waarvoor de representatief te achten snelheid van lichte motorvoertuigen 70 km/uur of meer bedraagt en de geluidsbelasting afwijkt van de onder a en b genoemde waarden;
- 5 dB voor de overige wegen;
- 0 dB bij toepassing van de artikelen 3.2 en 3.3 van het Bouwbesluit 2012 en bij toepassing van de artikelen 111b, tweede en derde lid, 112 en 113 van de Wet geluidhinder.

De wettelijk toegestane rijsnelheid van het verkeer op de relevante wegvakken van de Leeuwarderweg (N354) en de Stadsrondweg Noord bedraagt in het maatgevende prognosejaar 2030, 80 km per uur. Voor deze wegen geldt derhalve een aftrek van 2 dB.

Om een objectieve beoordeling te kunnen maken naar een acceptabel woon- en leefklimaat wordt in analogie met gezoneerde wegen ook voor de 30 km/uur wegen een vergelijking gemaakt met de "voorkeursgrenswaarde" van 48 dB. Kanttekening hierbij is dat voor een goede vergelijking ook bij de berekende geluidbelasting voor 30 km/uur wegen een correctie van 5 dB wordt toegepast.

#### **Voorkeursgrenswaarde en vast te stellen hogere waarden**

De wettelijke voorkeursgrenswaarde vanwege wegverkeer bedraagt voor geluidsgevoelige bestemmingen 48 dB (Wgh. art. 82, lid 2). Op grond van de Wgh kan een hogere waarde worden vastgesteld tot (ten hoogste) 63 dB, geldende voor woningen in stedelijk gebied (Wgh. art. 83).

Burgemeester en wethouders zijn binnen de grenzen van de gemeente bevoegd gezag tot het vaststellen van een hoger waarde voor de ten hoogst toelaatbare geluidsbelasting (Wgh. art. 110a). Wanneer een hogere waarde dan de voorkeursgrenswaarde van 48 dB als toelaatbaar wordt aangemerkt, treffen burgemeester en wethouders, met betrekking tot de geluidswering van de uitwendige scheidingsconstructie maatregelen om te bevorderen dat de geluidsbelasting vanwege de betreffende weg, binnen de geluidsgevoelige bestemming (bij gesloten ramen en deuren), de waarde van 33 dB niet te boven gaat (Wgh. art. 111, lid 2). Deze wettelijke binnenwaarde vormt het uitgangspunt bij de verdere ontwikkeling van het bouwplan.



### 3 Uitgangspunten berekening wegverkeerslawaai

Op verzoek van en in overleg met de gemeente Súd-West Fryslân is voor onderhavig onderzoek uitgegaan van het bepalen van de geluidsbelasting in het maatgevende prognosejaar 2030. Daarbij is aangegeven dat voor de autonome groei van het verkeer dient te worden uitgegaan van 1% per jaar.

#### 3.1 Verkeersgegevens

De gegevens betreffende de intensiteit van het verkeer op de Leeuwarderweg, de Stadsrondweg Noord en de wegen binnen het plangebied, zijn ontleend aan de door de gemeente Súd-West Fryslân verstrekte informatie.

De gegevens betreffende intensiteit en samenstelling van het verkeer op de Leeuwarderweg (N354) en de Stadsrondweg Noord zijn ontleend aan recentelijk door TCW Verkeersonderzoek en –advies uitgevoerde tellingen/metingen gedurende de periode 12 juni 2015 tot en met 1 juli 2015. De resultaten van die metingen zijn opgenomen in het de rapporten 'SWF32 Leeuwarderweg Sneek 2015' en 'SNK188 Stadsrondweg Noord Sneek'.

Ten aanzien van de intensiteit van het verkeer op de 30 km/uur weg(en) binnen het plangebied wordt – volgens opgave – uitgegaan van een etmaalintensiteit van 1.000 mvt., wat is gebaseerd op het aantal (uiteindelijk) te realiseren woningen (200) en gemiddeld 5 verkeersbewegingen per woning. Verder is uitgegaan van een gemiddelde dag-, avond- en nachtuurintensiteit van respectievelijk 7, 0,7 en 0,2% van de etmaalintensiteit. Ten aanzien van de samenstelling van het verkeer is, voor zowel het dag-, avond- als nachtuur, uitgegaan van een verdeling van 97% lichte motorvoertuigen, 2% middelzware motorvoertuigen en 1% zware motorvoertuigen gedurende

De door de gemeente Súd-West Fryslân aangeleverde verkeerstellingen en de nadere be-/uitwerking daarvan is opgenomen in bijlage 1. In tabel 3.1 is een overzicht gegeven van de intensiteit en samenstelling van het verkeer op de voor onderhavig onderzoek relevante wegen c.q. wegvakken.

#### 3.2 Rijsnelheid en type wegdek

Naast voornoemde verkeersgegevens is ten aanzien van de Leeuwarderweg (N354) en de Stadsrondweg Noord, gelet op de plaatselijke omstandigheden, bij de berekening uitgegaan van dan wel rekening gehouden met:

- De wettelijk toegestane maximum rijsnelheid van het verkeer van 80 km/uur;
- Een wegdekverharding bestaande uit dicht asfaltbeton (= referentiewegdek = wegdektype W0)

Voor de binnen het plangebied gelegen 30 km/uur weg(en) is ten aanzien van de correctiefactoren voor het type wegdek uitgegaan van een elementenverharding in keperverband (=wegdektype W9a).

#### 3.3 Ontvangpunten

De geluidsbelasting vanwege het wegverkeer op de Leeuwarderweg (N354), de Stadsrondweg Noord en de 30-km weg(en) binnen het plangebied is bepaald ter hoogte van de gevels van de geprojecteerde woonbestemmingen.

Conform het bestemmingsplan dient de minimum goothoogte van deze woonbestemmingen 5,00 meter te bedragen. De maximum toegestane goothoogte bedraagt 10,00 meter. De binnen de 'woonbestemming' geprojecteerde woonbestemmingen zijn in het akoestisch rekenmodel gemodelleerd als objecten (gebouwen) met een hoogte van 8,00 meter.

Tabel 3.1: Overzicht intensiteit en samenstelling verkeer

<b>Leeuwarderweg oost (N354)</b> (tussen Stadsrondweg en Zwerteweg)							
Etmaalintensiteit 2015: 6.576 mvt.; Etmaalintensiteit 2030: 6.576 x 1,01 <sup>15</sup> = 7.635 mvt							
Categorie en voertuigtype		Daguur		Avonduur		Nachtuur	
Uurintensiteit in %:		6,79		3,10		0,76	
Uurintensiteit mvt/uur		518,42		236,69		58,03	
		Aantal	%	Aantal	%	Aantal	%
1 + 2	Licht	475,96	91,81	228,85	96,69	52,51	90,48
3	Middelzwaar	25,04	4,83	4,64	1,96	2,18	3,76
4	Zwaar	17,42	3,56	3,20	1,35	3,34	5,76

<b>Leeuwarderweg west (N354)</b> (tussen Zwerteweg en Stadsrondweg)							
Etmaalintensiteit 2015: 6.048 mvt.; Etmaalintensiteit 2030: 6.048 x 1,01 <sup>15</sup> = 7.022 mvt							
Categorie en voertuigtype		Daguur		Avonduur		Nachtuur	
Uurintensiteit in %:		6,75		2,97		0,88	
Uurintensiteit mvt/uur		473,98		208,55		61,79	
		Aantal	%	Aantal	%	Aantal	%
1 + 2	Licht	415,68	87,70	197,87	94,88	56,33	91,16
3	Middelzwaar	35,22	7,43	6,63	3,18	3,45	5,58
4	Zwaar	23,08	4,87	4,05	1,94	2,01	3,26

<b>Leeuwarderweg (N354)</b> (totaal beide richtingen)							
Etmaalintensiteit 2015: 12.660 mvt.; Etmaalintensiteit 2030: 12.660 x 1,01 <sup>15</sup> = 14.697 mvt							
Categorie en voertuigtype		Daguur		Avonduur		Nachtuur	
Uurintensiteit in %:		6,76		3,05		0,82	
Uurintensiteit mvt/uur		995,05		448,28		120,52	
		Aantal	%	Aantal	%	Aantal	%
1 + 2	Licht	893,55	89,80	429,10	95,72	109,44	90,80
3	Middelzwaar	60,55	6,08	11,92	2,66	5,83	4,84
4	Zwaar	41,00	4,12	7,26	1,62	5,25	4,36

<b>Stadsrondweg Noord</b> (tussen Noardwei en Zwette)							
Etmaalintensiteit 2015: 6.607 mvt.; Etmaalintensiteit 2030: 6.607 x 1,01 <sup>15</sup> = 7.671 mvt							
Categorie en voertuigtype		Daguur		Avonduur		Nachtuur	
Uurintensiteit in %:		6,80		3,29		0,66	
Uurintensiteit mvt/uur		521,63		252,37		50,63	
		Aantal	%	Aantal	%	Aantal	%
1 + 2	Licht	471,66	90,42	243,09	96,32	145,98	90,83
3	Middelzwaar	31,30	6,00	5,50	2,18	3,34	6,59
4	Zwaar	18,67	3,58	3,78	1,49	1,31	2,58

<b>Weg(en) binnen plangebied</b>							
Etmaalintensiteit 2030: 1.000 mvt							
Categorie en voertuigtype		Daguur		Avonduur		Nachtuur	
Uurintensiteit in %:		7,0		0,7		0,2	
Uurintensiteit mvt/uur		70,00		7,00		2,00	
		Aantal	%	Aantal	%	Aantal	%
1 + 2	Licht	67,90	97,00	6,79	97,00	1,94	97,00
3	Middelzwaar	1,40	2,00	0,14	2,00	0,04	2,00
4	Zwaar	0,70	1,00	0,07	1,00	0,02	1,00





Vervolgens zijn, verdeeld over de verschillende gevelvlakken, ontvangpunten gemodelleerd, waarbij is uitgegaan van een beoordelingshoogte van 1,50, 4,50 en 7,50 meter ten opzichte van het lokale maaiveld. De situering en nummering van de ontvangpunten is weergegeven op figuur 2.

## 4 Berekening geluidsbelasting $L_{den}$ wegverkeerslawaai

Om de geluidsbelasting vanwege het wegverkeer inzichtelijk te maken is een akoestisch rekenmodel opgesteld. Daarbij is gebruik gemaakt van de module 'Wegverkeerslawaai' van het softwarepakket Geomilieu (versie 3.00) van DGMR Raadgevende Ingenieurs B.V. Het rekenmodel is gebaseerd op een door de gemeente beschikbaar gestelde (digitale) ondergrond van het gebied. De bebouwing en bodemgebieden binnen dan wel in de directe omgeving van het plangebied zijn nader gedetailleerd c.q. gemodelleerd en afgestemd op de plankaart c.q. de 'verbeelding'.

De berekeningen zijn uitgevoerd in overeenstemming met de 'Standaard Rekenmethode II' (SRM-II) van het 'Reken- en meetvoorschrift geluidhinder 2012'.

De berekeningen zijn uitgevoerd met één reflectie en een sectorhoek van twee graden. Verder is, voor het gehele onderzoeksgebied uitgegaan van een akoestisch gezien voor 100% zachte (lees: geluidsabsorberende) bodem ( $B_f = 1,00$ ). Hierbij is een uitzondering gemaakt van de apart ingevoerde en vanuit akoestisch oogpunt gezien 'harde' (lees: reflecterende) terreingedeelten zoals wegen, trottoirs en waterpartijen. De voor de berekening ingevoerde gegevens en een overzicht van het akoestische rekenmodel zijn/is opgenomen in bijlage 2.

De ter plaatse van de ontvangpunten berekende geluidsniveaus hebben betrekking op de equivalente geluidsniveaus  $L_{day}$ ,  $L_{evening}$  en  $L_{night}$  voor respectievelijk de dag-, avond- en nachtperiode. Het betreft hier de invallende geluidsniveaus, dus zonder de bijdrage van reflecties tegen een achterliggende gevel. Op grond van voornoemde waarden is vervolgens de geluidsbelasting  $L_{den}$  bepaald. De gedetailleerde berekeningsresultaten zijn opgenomen in bijlage 3.

### 4.1 Consequenties in relatie tot Wet geluidhinder

#### 4.1.1 Leeuwarderweg (N354)

De berekende (gecorrigeerde) geluidsbelasting  $L_{den}$  als gevolg van het wegverkeer op de Leeuwarderweg (N354) varieert ter hoogte van de geprojecteerde woonbestemmingen, in het maatgevende prognosejaar 2030, in waarde van:

- 15,6 (+2) dB ter hoogte van ontvangpunt 0112\_A, tot ten hoogste
- 49,3 (+2) dB ter hoogte van ontvangpunt 083\_C

Opmerking:

(+2) betreft de toeslag om te komen tot de ongecorrigeerde geluidsbelasting, dus exclusief aftrek ex. Art. 110g Wgh.

Uit de gedetailleerde berekeningsresultaten blijkt dat de voorkeurgrenswaarde van 48 dB, alleen ter hoogte van de ontvangpunten 034\_C, 050\_C, 065\_B/C en 083\_B/C wordt overschreden. In tabel 5.1 is hiervan een overzicht gegeven.

Tabel 5.1: Overzicht overschrijding voorkeurgrenswaarde 48 dB

Nummer en omschrijving van het ontvangpunt	Beoordelings- hoogte	Geluidsbelasting $L_{den}$ in dB ten gevolge van wegverkeer op de Leeuwarderweg (N354)	
034_C Woonbest.kavels bouwvlak Midden (N)	7,50 m	48,6 (+2)	<b>49</b>
050_C Woonbest.kavels bouwvlak Midden (Z)	7,50 m	48,8 (+2)	<b>49</b>
065_B Woonbest.kavels bouwvlak Zuid (N)	4,50 m	48,6 (+2)	<b>49</b>
065_C Woonbest.kavels bouwvlak Zuid (N)	7,50 m	49,0 (+2)	<b>49</b>
083_B Woonbest.kavels bouwvlak Zuid (Z)	4,50 m	48,8 (+2)	<b>49</b>
083_C Woonbest.kavels bouwvlak Zuid (Z)	7,50 m	49,3 (2)	<b>49</b>

De overschrijding bedraagt in alle gevallen (afgerond) 1 dB. De maximaal toelaatbare waarde van 63 dB, geldend voor geluidsgevoelige gebouwen in stedelijk gebied (zie: Besluit geluidhinder, artikel 3.2) wordt echter niet overschreden.

#### 4.1.2 Stadsrondweg Noord

De berekende (gecorrigeerde) geluidsbelasting  $L_{den}$  als gevolg van het wegverkeer op de Leeuwarderweg (N354) varieert ter hoogte van de geprojecteerde woonbestemmingen, in het maatgevende prognosejaar 2030, in waarde van:

- 14,5 (+5) dB ter hoogte van ontvangpunt 016\_A, tot ten hoogste
- 43,2 (+5) dB ter hoogte van ontvangpunt 084\_C

Met voornoemde (gecorrigeerde) geluidsbelasting wordt de voorkeurgrenswaarde van 48 dB, al gevolg van het wegverkeer op de Stadsrondweg Noord **niet** overschreden.

#### 4.1.3 30-km/uur weg(en) binnen plangebied

Zoals eerder is aangegeven is, om een objectieve beoordeling te kunnen maken naar een acceptabel woon- en leefklimaat, in analogie met gezoneerde wegen ook voor de 30 km/uur wegen een vergelijking gemaakt met de "voorkeurgrenswaarde" van 48 dB. Kanttekening hierbij is dat voor een goede vergelijking ook bij de berekende geluidbelasting voor 30 km/uur wegen een correctie van 5 dB wordt toegepast.

De berekende (gecorrigeerde) geluidsbelasting  $L_{den}$  als gevolg van het wegverkeer op de de 30 km/uur weg(en) binnen het plangebied varieert ter hoogte van de geprojecteerde woonbestemmingen, in het maatgevende prognosejaar 2030, in waarde van:

- 12,2 (+5) dB ter hoogte van ontvangpunt 067\_A, tot ten hoogste
- 45,0 (+5) dB ter hoogte van ontvangpunt 027\_B

Met voornoemde (gecorrigeerde) geluidsbelasting wordt de voorkeurgrenswaarde van 48 dB, al gevolg van het wegverkeer op de 30 km/uur weg(en) binnen het plangebied eveneens **niet** overschreden.

#### 4.1.4 Mogelijk te nemen maatregelen

Op grond van de toetsing als hiervoor beschreven is vastgesteld dat alleen ten aanzien de Leeuwarderweg (N354) sprake is van een overschrijding van de voorkeurgrenswaarde als gevolg van het wegverkeer.

Binnen de Wgh. bestaat de mogelijkheid om af te wijken van de voorkeurgrenswaarde (zie hoofdstuk 2.1).

Daarbij dienen – in volgorde van voorkeur – de volgende aspecten in beschouwing te worden genomen:

- Maatregelen aan de bron.  
Deze kunnen bestaan uit:
  - Maatregelen aan het wegdek;
  - Maatregelen ten aanzien van de omvang van het verkeer;
- Maatregelen in het overdrachtgebied;  
Tot maatregelen in het overdrachtgebied worden gerekend:
  - Afstand houden;
  - Wegen in ingraving;
  - Schermen en grondwallen;
  - Geluidsongevoelige bestemmingen tussen weg en ontvanger;
- Maatregelen bij de ontvanger.

**Maatregelen aan de bron en/of in het overdrachtgebied**

Het treffen van bronmaatregelen door middel van het toepassen van een geluidsreducerend asfalt, het verlagen van de verkeersintensiteit, het (verder) verlagen van de maximaal toegestane rijsnelheid en/of het veranderen van de samenstelling van het verkeer worden, gelet op het huidige karakter en de functie van de weg, op voorhand als niet realistisch aangemerkt. Ook het treffen van maatregelen in het overdrachtsgebied (= tussen bron en ontvanger) door het vergroten van de afstand dan wel door het oprichten van geluidsafschermdende voorzieningen, in de vorm van grondwallen/schermen (of een combinatie daarvan) wordt vanuit stedenbouwkundig, landschappelijk en financieel oogpunt als niet realistisch geacht.

Het voorgaande mede gelet op:

- De geringe mate van overschrijding van de voorkeursgrenswaarde met slechts 1 dB
- Het geringe aantal ontvangpunten (4) waar deze voorkeursgrenswaarde wordt overschreden.

**Maatregelen bij de ontvanger**

Uit het voorgaande blijkt dat niet kan worden voldaan aan de voorkeursgrenswaarde en dat maatregelen aan de bron en in het overdrachtgebied onvoldoende doeltreffend zijn dan wel overwegende bezwaren ontmoet en van stedenbouwkundig, landschappelijk, verkeerstechnisch en/of financieel aard. In dat geval resteren maatregelen bij de ontvanger. Een hogere grenswaarde kan uitsluitend worden vastgesteld als aan de wettelijke binnenniveaus en aan het gestelde in het Bouwbesluit 2012 wordt voldaan. De wettelijke binnenniveau gelden bij gesloten ramen en deuren.

**4.1.5 Vast te stellen hogere grenswaarde**

Het voorgaande impliceert dat voor een aantal (woon-)bestemmingen binnen het plan, ten aanzien van het wegverkeer op de van rechtswege gezoneerde Leeuwarderweg (N354) een hogere grenswaarde (HGW) dient te worden vastgesteld van 49 dB (zie tabel 5.1)

Gelet op het feit dat met het vaststellen van een HGW kan worden voldaan aan de daarvoor in de Wet geluidhinder gestelde ten hoogst toelaatbare waarde, bestaat er voor onderhavig plan geen aanleiding tot c.q. noodzaak voor het creëren van een zogenoemde 'dove gevel'.

## 4.2 Consequenties in relatie tot Bouwbesluit

In het Bouwbesluit 2012 worden eisen gesteld ter bescherming tegen geluid van buiten voor woningen en andere geluidsgevoelige bestemmingen. Dit kan ertoe leiden dat er geluidswerende voorzieningen getroffen moeten worden aan de gevels (lees: uitwendige scheidingsconstructies). Daarbij gelden de wettelijke binnenniveaus (= 33 dB) bij gesloten ramen en deuren).

Als richtlijn kan worden gehanteerd dat in de praktijk is gebleken dat de geluidswering van goed onderhouden en/of nieuw te bouwen woningen en/of gebouwen, tenminste 20 dB bedraagt. Er zullen dan ook pas daadwerkelijk maatregelen getroffen moeten worden als de gecumuleerde en ongecorrigeerde gevelbelasting  $L_{den}$  hoger is dan 53 dB.

Op grond van de berekeningsresultaten kan worden vastgesteld dat de gecumuleerde en ongecorrigeerde geluidsbelasting ter hoogte van de geprojecteerde woonbestemmingen, in het maatgevende prognosejaar 2030, in waarde varieert van:

- 32,6 dB ter hoogte van ontvangpunt 008\_A, tot ten hoogste
- 51,9 dB ter hoogte van ontvangpunt 083\_C

Vornoemde waarden blijven daarmee ruim onder voornoemde 'richtwaarde' van 53 dB.

Burgum, 17 augustus 2015



**Adviesbureau**  
de Burgumer Akoesticus



---

**Bijlage 1**

**Nadere uitwerking telgegevens/metingen**

## Nadere uitwerking verkeersgegevens Bestemmingsplan 'Sneek-Harinxmaland, fase 1d'

Leeuwarderweg (Oost) (= tussen Stadsrondweg en Zwettewei)

Volgens verkeerstellingen juni 2015 :

6.576 mvt/etmaal

### Telrapport; totaal rijbaan oost

06:00 - 07:00	=	491	18:00 - 19:00	=	266	22:00 - 23:00	=	71
07:00 - 08:00	=	485	19:00 - 20:00	=	218	23:00 - 00:00	=	26
08:00 - 09:00	=	302	20:00 - 21:00	=	196	00:00 - 01:00	=	10
09:00 - 10:00	=	318	21:00 - 22:00	=	137	01:00 - 02:00	=	5
10:00 - 11:00	=	348				02:00 - 03:00	=	5
11:00 - 12:00	=	371				03:00 - 04:00	=	11
12:00 - 13:00	=	360				04:00 - 05:00	=	40
13:00 - 14:00	=	427				05:00 - 06:00	=	230
14:00 - 15:00	=	479						
15:00 - 16:00	=	719						
16:00 - 17:00	=	692						
17:00 - 18:00	=	369						
		5.361			817		398	= 6.576 mvt/etmaal

### Lengterapport; totaal rijbaan oost

	< 3,5	3,5-7	>7			
<b>Dagperiode (07:00 - 19:00)</b>						
				Uren:	12	
06:00 - 07:00	=	452	21	17	490	Daguurintensiteit (mvt/uur)
07:00 - 08:00	=	443	26	16	485	(5.358 / 12 =)
08:00 - 09:00	=	269	21	12	302	446,5
09:00 - 10:00	=	282	21	15	318	Daguurintensiteit (%)
10:00 - 11:00	=	311	22	15	348	((446,5 / 6.572) x 100)
11:00 - 12:00	=	338	20	13	371	6,79397
12:00 - 13:00	=	321	21	17	359	
13:00 - 14:00	=	386	25	15	426	
14:00 - 15:00	=	437	25	18	480	
15:00 - 16:00	=	673	24	22	719	
16:00 - 17:00	=	657	21	13	691	
17:00 - 18:00	=	350	12	7	369	
		4.919	259	180	5.358	
% van etmaal		74,848	3,941	2,739	81,528	
Gem. per daguur		409,917	21,583	15,000	446,50	
% van daguur		91,807	4,834	3,359	100	
<b>Avondperiode (19:00 - 23:00)</b>						
				Uren:	4	
18:00 - 19:00	=	255	6	5	266	Avonduurintensiteit (mvt/uur)
19:00 - 20:00	=	209	6	3	218	(815 / 4 =)
20:00 - 21:00	=	190	3	2	195	203,75
21:00 - 22:00	=	134	1	1	136	Avonduurintensiteit (%)
		788	16	11	815	((203,75 / 6.572) x 100)
						3,100
% van etmaal	=	11,990	0,243	0,167	12,401	
Gem. per avonduur		197,000	4,000	2,750	203,750	
% van avond		96,687	1,963	1,350	100,00	
<b>Nachtperiode (23:00 - 07:00)</b>						
				Uren:	8	
22:00 - 23:00	=	70	0	1	71	Nachtuurintensiteit (mvt/uur)
23:00 - 00:00	=	26	0	0	26	(789 / 8 =)
00:00 - 01:00	=	9	0	0	9	49,88
01:00 - 02:00	=	5	0	0	5	Nachtuurintensiteit (%)
02:00 - 03:00	=	3	1	1	5	((98,63 / 6.572) x 100)
03:00 - 04:00	=	11	1	0	12	0,759
04:00 - 05:00	=	35	2	4	41	
05:00 - 06:00	=	202	11	17	230	
		361	15	23	399	
% van etmaal	=	5,493	0,228	0,350	6,071	
Gem. per nachtuur		45,125	1,875	2,875	49,875	
% van nacht		90,476	3,759	5,764	100,00	
<b>Etmaal (00:00 - 24:00)</b>						
Dagperiode	=	4.919	259	180	5.358	= 81,5277 %
Avondperiode	=	788	16	11	815	= 12,401 %
Nachtperiode	=	361	15	23	399	= 6,07121 %
		6.068	290	214	6.572	= 100,00 %

## Nadere uitwerking verkeersgegevens Bestemmingsplan 'Sneek-Harinxmaland, fase 1d'

Leeuwarderweg (West) (= tussen Zwettewei en Stadsrondweg)

Volgens verkeerstellingen juni 2015 :

6.084 mvt/etmaal

### Telrapport; totaal rijbaan west

06:00 - 07:00 =	523	18:00 - 19:00 =	269	22:00 - 23:00 =	62
07:00 - 08:00 =	573	19:00 - 20:00 =	173	23:00 - 00:00 =	24
08:00 - 09:00 =	355	20:00 - 21:00 =	159	00:00 - 01:00 =	12
09:00 - 10:00 =	314	21:00 - 22:00 =	123	01:00 - 02:00 =	8
10:00 - 11:00 =	294			02:00 - 03:00 =	6
11:00 - 12:00 =	332			03:00 - 04:00 =	11
12:00 - 13:00 =	395			04:00 - 05:00 =	69
13:00 - 14:00 =	378			05:00 - 06:00 =	237
14:00 - 15:00 =	385				
15:00 - 16:00 =	496				
16:00 - 17:00 =	532				
17:00 - 18:00 =	354				
	4.931		724		429 =

6.084 mvt/etmaal

### Lengterapport; totaal rijbaan west

	< 3,5	3,5-7	>7			
<b>Dagperiode (07:00 - 19:00)</b>						
				Uren:	12	
06:00 - 07:00 =	463	32	28	523	Daguurintensiteit (mvt/uur)	
07:00 - 08:00 =	513	33	26	572	(4.928 / 12 =)	410,67
08:00 - 09:00 =	305	36	13	354	Daguurintensiteit (%)	
09:00 - 10:00 =	268	30	16	314	((410,67 / 6.081) x 100)	6,753
10:00 - 11:00 =	250	29	15	294		
11:00 - 12:00 =	286	30	15	331		
12:00 - 13:00 =	344	32	19	395		
13:00 - 14:00 =	326	33	19	378		
14:00 - 15:00 =	333	34	18	385		
15:00 - 16:00 =	435	33	28	496		
16:00 - 17:00 =	475	27	30	532		
17:00 - 18:00 =	324	17	13	354		
	4.322	366	240	4.928		
% van etmaal	71,074	6,019	3,947	81,039		
Gem. per daguur	360,167	30,500	20,000	410,67		
% van daguur	87,703	7,427	4,870	100		
<b>Avondperiode (19:00 - 23:00)</b>						
				Uren:	4	
18:00 - 19:00 =	251	11	7	269	Avonduurintensiteit (mvt/uur)	
19:00 - 20:00 =	162	7	4	173	(723 / 4 =)	180,75
20:00 - 21:00 =	154	3	1	158	Avonduurintensiteit (%)	
21:00 - 22:00 =	119	2	2	123	((180,75 / 6.081) x 100)	2,972
	686	23	14	723		
% van etmaal	11,281	0,378	0,230	11,889		
Gem. per avonduur	171,500	5,750	3,500	180,750		
% van avond	94,882	3,181	1,936	100,00		
<b>Nachtperiode (23:00 - 07:00)</b>						
				Uren:	8	
22:00 - 23:00 =	60	2	1	63	Nachtuurintensiteit (mvt/uur)	
23:00 - 00:00 =	24	0	1	25	(430 / 8 =)	53,75
00:00 - 01:00 =	10	1	1	12	Nachtuurintensiteit (%)	
01:00 - 02:00 =	7	1	0	8	((53,75 / 6.081) x 100)	0,884
02:00 - 03:00 =	5	0	0	5		
03:00 - 04:00 =	10	0	0	10		
04:00 - 05:00 =	65	4	1	70		
05:00 - 06:00 =	211	16	10	237		
	392	24	14	430		
% van etmaal	6,446	0,395	0,230	7,071		
Gem. per nachtuur	49,000	3,000	1,750	53,750		
% van nacht	91,163	5,581	3,256	100,00		
<b>Etmaal (00:00 - 24:00)</b>						
Dagperiode	= 4.322	366	240	4.928	= 81,0393 %	
Avondperiode	= 686	23	14	723	= 11,889 %	
Nachtperiode	= 392	24	14	430	= 7,07121 %	
	5.400	413	268	6.081	= 100,00 %	



## Nadere uitwerking verkeersgegevens Bestemmingsplan 'Sneek-Harinxmaland, fase 1d'

Leeuwarderweg (= tussen Stadsrondweg en aansluiting Zwettewei)

Volgens verkeerstellingen juni 2015 : 12.660 mvt/etmaal

### Telrapport; totaal beide richtingen

06:00 - 07:00	=	1.014	18:00 - 19:00	=	534	22:00 - 23:00	=	133
07:00 - 08:00	=	1.058	19:00 - 20:00	=	391	23:00 - 00:00	=	50
08:00 - 09:00	=	656	20:00 - 21:00	=	354	00:00 - 01:00	=	21
09:00 - 10:00	=	632	21:00 - 22:00	=	260	01:00 - 02:00	=	13
10:00 - 11:00	=	642				02:00 - 03:00	=	11
11:00 - 12:00	=	703				03:00 - 04:00	=	22
12:00 - 13:00	=	756				04:00 - 05:00	=	110
13:00 - 14:00	=	804				05:00 - 06:00	=	468
14:00 - 15:00	=	865						
15:00 - 16:00	=	1.215						
16:00 - 17:00	=	1.224						
17:00 - 18:00	=	724						
		10.293			1.539			828 = 12.660 mvt/etmaal

### Lengterapport; totaal beide richtingen

	< 3,5	3,5-7	>7			
<b>Dagperiode (07:00 - 19:00)</b>						
				Uren:	12	
06:00 - 07:00	=	915	53	46	1.014	Daguurintensiteit (mvt/uur)
07:00 - 08:00	=	956	60	42	1.058	(10.291 / 12 = )
08:00 - 09:00	=	574	56	26	656	857,583
09:00 - 10:00	=	550	50	31	631	Daguurintensiteit (%)
10:00 - 11:00	=	561	51	30	642	((857,58 / 12.659) x 100)
11:00 - 12:00	=	625	50	28	703	6,7745
12:00 - 13:00	=	665	54	37	756	
13:00 - 14:00	=	711	58	35	804	
14:00 - 15:00	=	769	59	36	864	
15:00 - 16:00	=	1.108	57	50	1.215	
16:00 - 17:00	=	1.132	49	43	1.224	
17:00 - 18:00	=	675	29	20	724	
		9.241	626	424	10.291	
% van etmaal		72,999	4,945	3,349	81,294	
Gem. per daguur		770,083	52,167	35,333	857,58	
% van daguur		89,797	6,083	4,120	100	
<b>Avondperiode (19:00 - 23:00)</b>						
				Uren:	4	
18:00 - 19:00	=	506	17	12	535	Avonduurintensiteit (mvt/uur)
19:00 - 20:00	=	372	13	7	392	(1.542 / 4 = )
20:00 - 21:00	=	345	7	3	355	385,50
21:00 - 22:00	=	253	4	3	260	Avonduurintensiteit (%)
		1.476	41	25	1.542	((385,50 / 12.659) x 100)
% van etmaal	=	11,660	0,324	0,197	12,181	3,045
Gem. per avonduur		369,000	10,250	6,250	385,500	
% van avond		95,720	2,659	1,621	100,00	
<b>Nachtperiode (23:00 - 07:00)</b>						
				Uren:	8	
22:00 - 23:00	=	130	2	1	133	Nachtuurintensiteit (mvt/uur)
23:00 - 00:00	=	49	1	1	51	(826 / 8 = )
00:00 - 01:00	=	19	1	1	21	103,25
01:00 - 02:00	=	11	1	0	12	Nachtuurintensiteit (%)
02:00 - 03:00	=	8	1	1	10	((103,25 / 12.659) x 100)
03:00 - 04:00	=	21	1	0	22	0,816
04:00 - 05:00	=	99	6	5	110	
05:00 - 06:00	=	413	27	27	467	
		750	40	36	826	
% van etmaal	=	5,925	0,316	0,284	6,525	
Gem. per nachtuur		93,750	5,000	4,500	103,250	
% van nacht		90,799	4,843	4,358	100,00	
<b>Etmaal (00:00 - 24:00)</b>						
Dagperiode	=	9.241	626	424	10.291	= 81,2939 %
Avondperiode	=	1.476	41	25	1.542	= 12,181 %
Nachtperiode	=	750	40	36	826	= 6,525 %
		11.467	707	485	12.659	= 100,00 %

## Nadere uitwerking verkeersgegevens Bestemmingsplan 'Sneek-Harinxmaland, fase 1d'

Stadsrondweg (= tussen Noardwei en Zwette)

Volgens verkeerstellingen juni 2015 : 6.607 mvt/etmaal

### Telrapport; totaal beide richtingen

06:00 - 07:00 =	506	18:00 - 19:00 =	320	22:00 - 23:00 =	65
07:00 - 08:00 =	571	19:00 - 20:00 =	228	23:00 - 00:00 =	18
08:00 - 09:00 =	341	20:00 - 21:00 =	190	00:00 - 01:00 =	8
09:00 - 10:00 =	339	21:00 - 22:00 =	132	01:00 - 02:00 =	5
10:00 - 11:00 =	346			02:00 - 03:00 =	3
11:00 - 12:00 =	369			03:00 - 04:00 =	9
12:00 - 13:00 =	385			04:00 - 05:00 =	42
13:00 - 14:00 =	416			05:00 - 06:00 =	199
14:00 - 15:00 =	454				
15:00 - 16:00 =	609				
16:00 - 17:00 =	650				
17:00 - 18:00 =	402				
	5.388		870		349 =
					6.607 mvt/etmaal

### Lengterapport; totaal beide richtingen

	< 3,5	3,5-7	>7		
<b>Dagperiode (07:00 - 19:00)</b>					
				Uren: 12	
06:00 - 07:00 =	462	26	18	506	Daguurintensiteit (mvt/uur)
07:00 - 08:00 =	521	33	17	571	(5.387 / 12 =)
08:00 - 09:00 =	303	26	12	341	448,917
09:00 - 10:00 =	299	27	13	339	Daguurintensiteit (%)
10:00 - 11:00 =	303	27	16	346	((448,92 / 6.606) x 100)
11:00 - 12:00 =	331	25	13	369	6,79559
12:00 - 13:00 =	346	25	14	385	
13:00 - 14:00 =	370	28	18	416	
14:00 - 15:00 =	405	31	18	454	
15:00 - 16:00 =	552	32	25	609	
16:00 - 17:00 =	604	26	20	650	
17:00 - 18:00 =	375	17	9	401	
	4.871	323	193	5.387	
% van etmaal	73,736	4,889	2,922	81,547	
Gem. per daguur	405,917	26,917	16,083	448,92	
% van daguur	90,421	5,996	3,583	100	
<b>Avondperiode (19:00 - 23:00)</b>					
				Uren: 4	
18:00 - 19:00 =	306	7	7	320	Avonduurintensiteit (mvt/uur)
19:00 - 20:00 =	219	6	3	228	(870 / 4 =)
20:00 - 21:00 =	184	4	2	190	217,50
21:00 - 22:00 =	129	2	1	132	Avonduurintensiteit (%)
	838	19	13	870	((217,50 / 6.606) x 100)
% van etmaal	12,685	0,288	0,197	13,170	3,292
Gem. per avonduur	209,500	4,750	3,250	217,500	
% van avond	96,322	2,184	1,494	100,00	
<b>Nachtperiode (23:00 - 07:00)</b>					
				Uren: 8	
22:00 - 23:00 =	64	1	1	66	Nachtuurintensiteit (mvt/uur)
23:00 - 00:00 =	17	1	0	18	(349 / 8 =)
00:00 - 01:00 =	7	1	0	8	43,63
01:00 - 02:00 =	4	0	0	4	Nachtuurintensiteit (%)
02:00 - 03:00 =	3	0	0	3	((43,63 / 6.606) x 100)
03:00 - 04:00 =	8	1	0	9	0,660
04:00 - 05:00 =	38	3	1	42	
05:00 - 06:00 =	176	16	7	199	
	317	23	9	349	
% van etmaal	4,799	0,348	0,136	5,283	
Gem. per nachtuur	39,625	2,875	1,125	43,625	
% van nacht	90,831	6,590	2,579	100,00	
<b>Etmaal (00:00 - 24:00)</b>					
Dagperiode	= 4.871	323	193	5.387	= 81,5471 %
Avondperiode	= 838	19	13	870	= 13,170 %
Nachtperiode	= 317	23	9	349	= 5,28308 %
	6.026	365	215	6.606	= 100,00 %



---

**Bijlage 2**

**Invoergegevens berekening**



---

**Bijlage 3      Resultaten berekening  $L_{den}$  wegverkeerslawaai**

Bestemmingsplan 'Sneek-Harinxmaland, fase 1d'  
 Berekening Lden:- - Leeuwarderweg (N354) wegvak oost -

Rapport: Resultatentabel  
 Model: eerste model  
 LAeq totaalresultaten voor toetspunten  
 Groep: 1. Leeuwarderweg-Oost  
 Groepsreductie: Nee

Naam Toetspunt	Omschrijving	Hoogte	Dag	Avond	Nacht	Lden
001_A	Woonbest.kavels bouwvlak Noord (N)	1,50	38,4	34,8	29,1	38,9
001_B	Woonbest.kavels bouwvlak Noord (N)	4,50	38,7	35,0	29,4	39,2
001_C	Woonbest.kavels bouwvlak Noord (N)	7,50	39,6	35,9	30,2	40,0
002_A	Woonbest.kavels bouwvlak Noord (N)	1,50	38,6	34,9	29,3	39,0
002_B	Woonbest.kavels bouwvlak Noord (N)	4,50	38,9	35,2	29,6	39,4
002_C	Woonbest.kavels bouwvlak Noord (N)	7,50	40,0	36,3	30,7	40,5
003_A	Woonbest.kavels bouwvlak Noord (N)	1,50	39,0	35,4	29,7	39,5
003_B	Woonbest.kavels bouwvlak Noord (N)	4,50	39,4	35,7	30,1	39,9
003_C	Woonbest.kavels bouwvlak Noord (N)	7,50	40,6	37,0	31,3	41,1
004_A	Woonbest.kavels bouwvlak Noord (N)	1,50	38,8	35,1	29,5	39,3
004_B	Woonbest.kavels bouwvlak Noord (N)	4,50	39,2	35,5	29,9	39,7
004_C	Woonbest.kavels bouwvlak Noord (N)	7,50	41,0	37,3	31,7	41,5
005_A	Woonbest.kavels bouwvlak Noord (N)	1,50	37,7	34,0	28,4	38,2
005_B	Woonbest.kavels bouwvlak Noord (N)	4,50	38,4	34,7	29,1	38,9
005_C	Woonbest.kavels bouwvlak Noord (N)	7,50	41,5	37,8	32,1	42,0
006_A	Woonbest.kavels bouwvlak Noord (N)	1,50	38,6	34,9	29,2	39,0
006_B	Woonbest.kavels bouwvlak Noord (N)	4,50	39,9	36,2	30,6	40,4
006_C	Woonbest.kavels bouwvlak Noord (N)	7,50	43,0	39,3	33,7	43,5
007_A	Woonbest.kavels bouwvlak Noord (N)	1,50	36,3	32,7	27,0	36,8
007_B	Woonbest.kavels bouwvlak Noord (N)	4,50	37,2	33,6	27,9	37,7
007_C	Woonbest.kavels bouwvlak Noord (N)	7,50	38,1	34,5	28,8	38,6
008_A	Woonbest.kavels bouwvlak Noord (N)	1,50	21,6	17,8	12,4	22,1
008_B	Woonbest.kavels bouwvlak Noord (N)	4,50	26,4	22,6	17,1	26,8
008_C	Woonbest.kavels bouwvlak Noord (N)	7,50	34,9	31,2	25,6	35,4
009_A	Woonbest.kavels bouwvlak Noord (N)	1,50	28,7	25,0	19,4	29,2
009_B	Woonbest.kavels bouwvlak Noord (N)	4,50	30,7	26,9	21,4	31,1
009_C	Woonbest.kavels bouwvlak Noord (N)	7,50	36,0	32,3	26,7	36,5
010_A	Woonbest.kavels bouwvlak Noord (N)	1,50	33,5	29,8	24,2	34,0
010_B	Woonbest.kavels bouwvlak Noord (N)	4,50	34,5	30,8	25,2	35,0
010_C	Woonbest.kavels bouwvlak Noord (N)	7,50	37,0	33,3	27,7	37,5
011_A	Woonbest.kavels bouwvlak Noord (N)	1,50	31,1	27,4	21,7	31,5
011_B	Woonbest.kavels bouwvlak Noord (N)	4,50	32,4	28,7	23,1	32,9
011_C	Woonbest.kavels bouwvlak Noord (N)	7,50	36,4	32,7	27,1	36,9
012_A	Woonbest.kavels bouwvlak Noord (N)	1,50	29,9	26,2	20,6	30,4
012_B	Woonbest.kavels bouwvlak Noord (N)	4,50	31,6	27,9	22,3	32,1
012_C	Woonbest.kavels bouwvlak Noord (N)	7,50	36,4	32,6	27,1	36,8
013_A	Woonbest.kavels bouwvlak Noord (N)	1,50	14,9	11,2	5,6	15,4
013_B	Woonbest.kavels bouwvlak Noord (N)	4,50	9,1	5,3	-0,2	9,6
013_C	Woonbest.kavels bouwvlak Noord (N)	7,50	17,3	13,6	8,0	17,8
014_A	Woonbest.kavels bouwvlak Noord (Z)	1,50	32,7	29,0	23,4	33,2
014_B	Woonbest.kavels bouwvlak Noord (Z)	4,50	33,6	29,9	24,3	34,1
014_C	Woonbest.kavels bouwvlak Noord (Z)	7,50	35,5	31,8	26,2	36,0
015_A	Woonbest.kavels bouwvlak Noord (Z)	1,50	32,2	28,5	22,9	32,7
015_B	Woonbest.kavels bouwvlak Noord (Z)	4,50	33,2	29,5	23,9	33,7
015_C	Woonbest.kavels bouwvlak Noord (Z)	7,50	35,7	31,9	26,4	36,1
016_A	Woonbest.kavels bouwvlak Noord (Z)	1,50	33,9	30,2	24,6	34,4
016_B	Woonbest.kavels bouwvlak Noord (Z)	4,50	34,9	31,1	25,6	35,3

Alle getoonde dB-waarden zijn A-gewogen

Bestemmingsplan 'Sneek-Harinxmaland, fase 1d'  
 Berekening Lden-: - Leeuwarderweg (N354) wegvak oost -

Rapport: Resultatentabel  
 Model: eerste model  
 LAeq totaalresultaten voor toetspunten  
 Groep: 1. Leeuwarderweg-Oost  
 Groepsreductie: Nee

Naam Toetspunt	Omschrijving	Hoogte	Dag	Avond	Nacht	Lden
016_C	Woonbest.kavels bouwvlak Noord (Z)	7,50	37,0	33,3	27,6	37,4
017_A	Woonbest.kavels bouwvlak Noord (Z)	1,50	31,4	27,7	22,0	31,8
017_B	Woonbest.kavels bouwvlak Noord (Z)	4,50	32,7	28,9	23,4	33,1
017_C	Woonbest.kavels bouwvlak Noord (Z)	7,50	36,1	32,4	26,8	36,5
018_A	Woonbest.kavels bouwvlak Noord (Z)	1,50	19,8	15,9	10,6	20,3
018_B	Woonbest.kavels bouwvlak Noord (Z)	4,50	23,7	19,8	14,4	24,2
018_C	Woonbest.kavels bouwvlak Noord (Z)	7,50	33,6	29,9	24,3	34,1
019_A	Woonbest.kavels bouwvlak Noord (Z)	1,50	38,0	34,3	28,7	38,5
019_B	Woonbest.kavels bouwvlak Noord (Z)	4,50	39,2	35,5	29,9	39,7
019_C	Woonbest.kavels bouwvlak Noord (Z)	7,50	41,7	38,0	32,4	42,2
020_A	Woonbest.kavels bouwvlak Noord (Z)	1,50	41,5	37,8	32,2	42,0
020_B	Woonbest.kavels bouwvlak Noord (Z)	4,50	42,4	38,7	33,1	42,9
020_C	Woonbest.kavels bouwvlak Noord (Z)	7,50	43,4	39,7	34,1	43,9
021_A	Woonbest.kavels bouwvlak Noord (Z)	1,50	34,0	30,4	24,7	34,5
021_B	Woonbest.kavels bouwvlak Noord (Z)	4,50	34,9	31,2	25,6	35,4
021_C	Woonbest.kavels bouwvlak Noord (Z)	7,50	36,4	32,8	27,1	36,9
022_A	Woonbest.kavels bouwvlak Noord (Z)	1,50	35,8	32,1	26,4	36,3
022_B	Woonbest.kavels bouwvlak Noord (Z)	4,50	36,5	32,8	27,1	36,9
022_C	Woonbest.kavels bouwvlak Noord (Z)	7,50	38,3	34,6	29,0	38,8
023_A	Woonbest.kavels bouwvlak Noord (Z)	1,50	37,5	33,8	28,1	37,9
023_B	Woonbest.kavels bouwvlak Noord (Z)	4,50	38,0	34,4	28,7	38,5
023_C	Woonbest.kavels bouwvlak Noord (Z)	7,50	39,7	36,0	30,4	40,2
024_A	Woonbest.kavels bouwvlak Noord (Z)	1,50	38,0	34,3	28,7	38,5
024_B	Woonbest.kavels bouwvlak Noord (Z)	4,50	38,6	35,0	29,3	39,1
024_C	Woonbest.kavels bouwvlak Noord (Z)	7,50	40,4	36,7	31,0	40,8
025_A	Woonbest.kavels bouwvlak Noord (Z)	1,50	37,4	33,7	28,1	37,9
025_B	Woonbest.kavels bouwvlak Noord (Z)	4,50	38,1	34,4	28,8	38,5
025_C	Woonbest.kavels bouwvlak Noord (Z)	7,50	40,3	36,5	30,9	40,7
026_A	Woonbest.kavels bouwvlak Noord (Z)	1,50	37,7	34,0	28,4	38,2
026_B	Woonbest.kavels bouwvlak Noord (Z)	4,50	38,3	34,6	29,0	38,8
026_C	Woonbest.kavels bouwvlak Noord (Z)	7,50	40,6	36,9	31,3	41,1
027_A	Woonbest.kavels bouwvlak Noord (Z)	1,50	20,4	16,5	11,1	20,8
027_B	Woonbest.kavels bouwvlak Noord (Z)	4,50	24,5	20,7	15,2	25,0
027_C	Woonbest.kavels bouwvlak Noord (Z)	7,50	31,7	28,0	22,4	32,1
028_A	Woonbest.kavels bouwvlak Midden (N)	1,50	38,5	34,9	29,2	39,0
028_B	Woonbest.kavels bouwvlak Midden (N)	4,50	39,1	35,4	29,8	39,5
028_C	Woonbest.kavels bouwvlak Midden (N)	7,50	40,2	36,5	30,9	40,7
029_A	Woonbest.kavels bouwvlak Midden (N)	1,50	39,0	35,4	29,7	39,5
029_B	Woonbest.kavels bouwvlak Midden (N)	4,50	39,6	35,9	30,3	40,1
029_C	Woonbest.kavels bouwvlak Midden (N)	7,50	40,6	36,9	31,3	41,1
030_A	Woonbest.kavels bouwvlak Midden (N)	1,50	40,2	36,5	30,9	40,7
030_B	Woonbest.kavels bouwvlak Midden (N)	4,50	40,7	37,0	31,4	41,2
030_C	Woonbest.kavels bouwvlak Midden (N)	7,50	41,5	37,8	32,2	42,0
031_A	Woonbest.kavels bouwvlak Midden (N)	1,50	40,9	37,2	31,6	41,4
031_B	Woonbest.kavels bouwvlak Midden (N)	4,50	41,5	37,8	32,2	42,0
031_C	Woonbest.kavels bouwvlak Midden (N)	7,50	42,3	38,6	33,0	42,8
032_A	Woonbest.kavels bouwvlak Midden (N)	1,50	41,8	38,1	32,4	42,2

Alle getoonde dB-waarden zijn A-gewogen

Bestemmingsplan 'Sneek-Harinxmaland, fase 1d'  
 Berekening Lden:- - Leeuwarderweg (N354) wegvak oost -

Rapport: Resultatentabel  
 Model: eerste model  
 LAeq totaalresultaten voor toetspunten  
 Groep: 1. Leeuwarderweg-Oost  
 Groepsreductie: Nee

Naam Toetspunt	Omschrijving	Hoogte	Dag	Avond	Nacht	Lden
032_B	Woonbest.kavels bouwvlak Midden (N)	4,50	42,4	38,7	33,1	42,9
032_C	Woonbest.kavels bouwvlak Midden (N)	7,50	42,9	39,2	33,6	43,4
033_A	Woonbest.kavels bouwvlak Midden (N)	1,50	42,5	38,8	33,2	43,0
033_B	Woonbest.kavels bouwvlak Midden (N)	4,50	43,2	39,5	33,9	43,7
033_C	Woonbest.kavels bouwvlak Midden (N)	7,50	43,7	40,0	34,4	44,2
034_A	Woonbest.kavels bouwvlak Midden (N)	1,50	42,4	38,7	33,0	42,9
034_B	Woonbest.kavels bouwvlak Midden (N)	4,50	43,1	39,5	33,8	43,6
034_C	Woonbest.kavels bouwvlak Midden (N)	7,50	43,5	39,9	34,2	44,0
035_A	Woonbest.kavels bouwvlak Midden (N)	1,50	35,9	32,3	26,6	36,4
035_B	Woonbest.kavels bouwvlak Midden (N)	4,50	36,5	32,8	27,2	37,0
035_C	Woonbest.kavels bouwvlak Midden (N)	7,50	37,0	33,3	27,7	37,5
036_A	Woonbest.kavels bouwvlak Midden (N)	1,50	34,0	30,4	24,7	34,5
036_B	Woonbest.kavels bouwvlak Midden (N)	4,50	35,0	31,3	25,7	35,5
036_C	Woonbest.kavels bouwvlak Midden (N)	7,50	37,3	33,5	27,9	37,7
037_A	Woonbest.kavels bouwvlak Midden (N)	1,50	33,1	29,4	23,8	33,6
037_B	Woonbest.kavels bouwvlak Midden (N)	4,50	34,0	30,3	24,7	34,5
037_C	Woonbest.kavels bouwvlak Midden (N)	7,50	36,3	32,6	27,0	36,8
038_A	Woonbest.kavels bouwvlak Midden (N)	1,50	25,9	22,2	16,7	26,4
038_B	Woonbest.kavels bouwvlak Midden (N)	4,50	28,6	24,8	19,3	29,1
038_C	Woonbest.kavels bouwvlak Midden (N)	7,50	35,4	31,7	26,1	35,9
039_A	Woonbest.kavels bouwvlak Midden (N)	1,50	27,4	23,6	18,1	27,8
039_B	Woonbest.kavels bouwvlak Midden (N)	4,50	29,7	26,0	20,4	30,2
039_C	Woonbest.kavels bouwvlak Midden (N)	7,50	36,1	32,4	26,8	36,6
040_A	Woonbest.kavels bouwvlak Midden (N)	1,50	27,1	23,3	17,8	27,6
040_B	Woonbest.kavels bouwvlak Midden (N)	4,50	29,6	25,8	20,3	30,1
040_C	Woonbest.kavels bouwvlak Midden (N)	7,50	36,1	32,4	26,8	36,6
041_A	Woonbest.kavels bouwvlak Midden (N)	1,50	27,0	23,3	17,7	27,5
041_B	Woonbest.kavels bouwvlak Midden (N)	4,50	29,6	25,8	20,3	30,1
041_C	Woonbest.kavels bouwvlak Midden (N)	7,50	36,1	32,4	26,8	36,5
042_A	Woonbest.kavels bouwvlak Midden (N)	1,50	31,5	27,8	22,2	32,0
042_B	Woonbest.kavels bouwvlak Midden (N)	4,50	32,3	28,6	23,0	32,8
042_C	Woonbest.kavels bouwvlak Midden (N)	7,50	34,7	31,0	25,4	35,2
043_A	Woonbest.kavels bouwvlak Midden (Z)	1,50	24,4	20,5	15,2	24,9
043_B	Woonbest.kavels bouwvlak Midden (Z)	4,50	28,5	24,7	19,3	29,0
043_C	Woonbest.kavels bouwvlak Midden (Z)	7,50	36,0	32,2	26,6	36,4
044_A	Woonbest.kavels bouwvlak Midden (Z)	1,50	23,7	19,8	14,5	24,2
044_B	Woonbest.kavels bouwvlak Midden (Z)	4,50	27,8	24,0	18,6	28,3
044_C	Woonbest.kavels bouwvlak Midden (Z)	7,50	35,5	31,8	26,1	35,9
045_A	Woonbest.kavels bouwvlak Midden (Z)	1,50	23,4	19,5	14,1	23,8
045_B	Woonbest.kavels bouwvlak Midden (Z)	4,50	27,6	23,8	18,4	28,1
045_C	Woonbest.kavels bouwvlak Midden (Z)	7,50	35,4	31,7	26,1	35,9
046_A	Woonbest.kavels bouwvlak Midden (Z)	1,50	23,3	19,4	14,0	23,7
046_B	Woonbest.kavels bouwvlak Midden (Z)	4,50	27,7	23,9	18,5	28,2
046_C	Woonbest.kavels bouwvlak Midden (Z)	7,50	35,7	32,0	26,4	36,2
047_A	Woonbest.kavels bouwvlak Midden (Z)	1,50	32,8	29,1	23,5	33,3
047_B	Woonbest.kavels bouwvlak Midden (Z)	4,50	34,1	30,4	24,8	34,6
047_C	Woonbest.kavels bouwvlak Midden (Z)	7,50	37,7	34,0	28,3	38,1

Alle getoonde dB-waarden zijn A-gewogen

Rapport: Resultatentabel  
 Model: eerste model  
 LAeq totaalresultaten voor toetspunten  
 Groep: 1. Leeuwarderweg-Oost  
 Groepsreductie: Nee

Naam Toetspunt	Omschrijving	Hoogte	Dag	Avond	Nacht	Lden
048_A	Woonbest.kavels bouwvlak Midden (Z)	1,50	21,1	17,2	11,9	21,6
048_B	Woonbest.kavels bouwvlak Midden (Z)	4,50	25,7	21,8	16,4	26,1
048_C	Woonbest.kavels bouwvlak Midden (Z)	7,50	35,5	31,8	26,3	36,0
049_A	Woonbest.kavels bouwvlak Midden (Z)	1,50	41,6	38,0	32,3	42,1
049_B	Woonbest.kavels bouwvlak Midden (Z)	4,50	42,4	38,7	33,1	42,9
049_C	Woonbest.kavels bouwvlak Midden (Z)	7,50	43,1	39,4	33,7	43,5
050_A	Woonbest.kavels bouwvlak Midden (Z)	1,50	42,0	38,3	32,6	42,5
050_B	Woonbest.kavels bouwvlak Midden (Z)	4,50	42,7	39,0	33,4	43,2
050_C	Woonbest.kavels bouwvlak Midden (Z)	7,50	43,1	39,5	33,8	43,6
051_A	Woonbest.kavels bouwvlak Midden (Z)	1,50	35,3	31,6	26,0	35,8
051_B	Woonbest.kavels bouwvlak Midden (Z)	4,50	35,8	32,0	26,4	36,2
051_C	Woonbest.kavels bouwvlak Midden (Z)	7,50	37,4	33,7	28,1	37,9
052_A	Woonbest.kavels bouwvlak Midden (Z)	1,50	38,0	34,3	28,6	38,4
052_B	Woonbest.kavels bouwvlak Midden (Z)	4,50	38,4	34,7	29,1	38,9
052_C	Woonbest.kavels bouwvlak Midden (Z)	7,50	39,8	36,1	30,5	40,3
053_A	Woonbest.kavels bouwvlak Midden (Z)	1,50	36,7	33,0	27,3	37,1
053_B	Woonbest.kavels bouwvlak Midden (Z)	4,50	37,2	33,5	27,9	37,7
053_C	Woonbest.kavels bouwvlak Midden (Z)	7,50	39,5	35,8	30,2	40,0
054_A	Woonbest.kavels bouwvlak Midden (Z)	1,50	34,9	31,3	25,6	35,4
054_B	Woonbest.kavels bouwvlak Midden (Z)	4,50	35,6	31,9	26,3	36,1
054_C	Woonbest.kavels bouwvlak Midden (Z)	7,50	39,1	35,5	29,8	39,6
055_A	Woonbest.kavels bouwvlak Midden (Z)	1,50	33,5	29,8	24,2	34,0
055_B	Woonbest.kavels bouwvlak Midden (Z)	4,50	34,3	30,6	25,0	34,8
055_C	Woonbest.kavels bouwvlak Midden (Z)	7,50	38,4	34,7	29,1	38,9
056_A	Woonbest.kavels bouwvlak Midden (Z)	1,50	32,2	28,5	22,9	32,7
056_B	Woonbest.kavels bouwvlak Midden (Z)	4,50	33,3	29,6	24,0	33,8
056_C	Woonbest.kavels bouwvlak Midden (Z)	7,50	37,8	34,1	28,5	38,3
057_A	Woonbest.kavels bouwvlak Midden (Z)	1,50	20,7	16,8	11,4	21,1
057_B	Woonbest.kavels bouwvlak Midden (Z)	4,50	24,9	21,1	15,6	25,3
057_C	Woonbest.kavels bouwvlak Midden (Z)	7,50	33,1	29,4	23,8	33,5
058_A	Woonbest.kavels bouwvlak Zuid (N)	1,50	24,3	20,4	15,1	24,8
058_B	Woonbest.kavels bouwvlak Zuid (N)	4,50	28,5	24,7	19,2	29,0
058_C	Woonbest.kavels bouwvlak Zuid (N)	7,50	36,1	32,4	26,8	36,6
059_A	Woonbest.kavels bouwvlak Zuid (N)	1,50	28,3	24,5	19,0	28,8
059_B	Woonbest.kavels bouwvlak Zuid (N)	4,50	30,6	26,8	21,3	31,1
059_C	Woonbest.kavels bouwvlak Zuid (N)	7,50	36,6	32,9	27,3	37,1
060_A	Woonbest.kavels bouwvlak Zuid (N)	1,50	32,9	29,2	23,6	33,4
060_B	Woonbest.kavels bouwvlak Zuid (N)	4,50	34,0	30,2	24,6	34,4
060_C	Woonbest.kavels bouwvlak Zuid (N)	7,50	37,7	34,0	28,4	38,2
061_A	Woonbest.kavels bouwvlak Zuid (N)	1,50	35,6	31,9	26,3	36,1
061_B	Woonbest.kavels bouwvlak Zuid (N)	4,50	36,4	32,7	27,0	36,8
061_C	Woonbest.kavels bouwvlak Zuid (N)	7,50	38,7	35,0	29,4	39,1
062_A	Woonbest.kavels bouwvlak Zuid (N)	1,50	38,5	34,8	29,2	39,0
062_B	Woonbest.kavels bouwvlak Zuid (N)	4,50	39,1	35,4	29,8	39,6
062_C	Woonbest.kavels bouwvlak Zuid (N)	7,50	40,5	36,8	31,1	40,9
063_A	Woonbest.kavels bouwvlak Zuid (N)	1,50	40,9	37,2	31,5	41,3
063_B	Woonbest.kavels bouwvlak Zuid (N)	4,50	41,4	37,7	32,0	41,8

Alle getoonde dB-waarden zijn A-gewogen



Rapport: Resultatentabel  
 Model: eerste model  
 LAeq totaalresultaten voor toetspunten  
 Groep: 1. Leeuwarderweg-Oost  
 Groepsreductie: Nee

Naam Toetspunt	Omschrijving	Hoogte	Dag	Avond	Nacht	Lden
063_C	Woonbest.kavels bouwvlak Zuid (N)	7,50	42,0	38,3	32,7	42,5
064_A	Woonbest.kavels bouwvlak Zuid (N)	1,50	41,0	37,3	31,7	41,5
064_B	Woonbest.kavels bouwvlak Zuid (N)	4,50	41,6	37,9	32,3	42,1
064_C	Woonbest.kavels bouwvlak Zuid (N)	7,50	42,2	38,5	32,9	42,7
065_A	Woonbest.kavels bouwvlak Zuid (N)	1,50	40,8	37,1	31,5	41,3
065_B	Woonbest.kavels bouwvlak Zuid (N)	4,50	41,4	37,8	32,1	41,9
065_C	Woonbest.kavels bouwvlak Zuid (N)	7,50	41,8	38,1	32,5	42,3
066_A	Woonbest.kavels bouwvlak Zuid (N)	1,50	38,4	34,8	29,1	38,9
066_B	Woonbest.kavels bouwvlak Zuid (N)	4,50	39,1	35,4	29,8	39,6
066_C	Woonbest.kavels bouwvlak Zuid (N)	7,50	39,6	35,9	30,3	40,1
067_A	Woonbest.kavels bouwvlak Zuid (N)	1,50	28,9	25,2	19,5	29,3
067_B	Woonbest.kavels bouwvlak Zuid (N)	4,50	30,2	26,4	20,8	30,6
067_C	Woonbest.kavels bouwvlak Zuid (N)	7,50	34,0	30,3	24,7	34,5
068_A	Woonbest.kavels bouwvlak Zuid (N)	1,50	19,5	15,6	10,3	20,0
068_B	Woonbest.kavels bouwvlak Zuid (N)	4,50	24,1	20,3	14,9	24,6
068_C	Woonbest.kavels bouwvlak Zuid (N)	7,50	33,4	29,6	24,1	33,9
069_A	Woonbest.kavels bouwvlak Zuid (N)	1,50	20,3	16,4	11,1	20,8
069_B	Woonbest.kavels bouwvlak Zuid (N)	4,50	24,8	21,0	15,6	25,3
069_C	Woonbest.kavels bouwvlak Zuid (N)	7,50	33,5	29,7	24,2	33,9
070_A	Woonbest.kavels bouwvlak Zuid (N)	1,50	20,4	16,4	11,1	20,8
070_B	Woonbest.kavels bouwvlak Zuid (N)	4,50	24,9	21,1	15,7	25,4
070_C	Woonbest.kavels bouwvlak Zuid (N)	7,50	33,8	30,0	24,4	34,2
071_A	Woonbest.kavels bouwvlak Zuid (N)	1,50	20,0	16,1	10,8	20,4
071_B	Woonbest.kavels bouwvlak Zuid (N)	4,50	24,6	20,8	15,3	25,1
071_C	Woonbest.kavels bouwvlak Zuid (N)	7,50	33,3	29,6	24,0	33,8
072_A	Woonbest.kavels bouwvlak Zuid (N)	1,50	19,9	16,0	10,7	20,4
072_B	Woonbest.kavels bouwvlak Zuid (N)	4,50	24,7	20,8	15,4	25,1
072_C	Woonbest.kavels bouwvlak Zuid (N)	7,50	33,5	29,8	24,2	34,0
073_A	Woonbest.kavels bouwvlak Zuid (N)	1,50	19,5	15,6	10,3	20,0
073_B	Woonbest.kavels bouwvlak Zuid (N)	4,50	24,3	20,4	15,0	24,8
073_C	Woonbest.kavels bouwvlak Zuid (N)	7,50	33,2	29,5	23,9	33,7
074_A	Woonbest.kavels bouwvlak Zuid (N)	1,50	20,3	16,4	11,1	20,8
074_B	Woonbest.kavels bouwvlak Zuid (N)	4,50	24,5	20,7	15,2	25,0
074_C	Woonbest.kavels bouwvlak Zuid (N)	7,50	31,9	28,1	22,5	32,3
075_A	Woonbest.kavels bouwvlak Zuid (Z)	1,50	22,7	18,9	13,5	23,2
075_B	Woonbest.kavels bouwvlak Zuid (Z)	4,50	26,9	23,1	17,7	27,4
075_C	Woonbest.kavels bouwvlak Zuid (Z)	7,50	34,9	31,2	25,6	35,4
076_A	Woonbest.kavels bouwvlak Zuid (Z)	1,50	21,1	17,3	11,9	21,6
076_B	Woonbest.kavels bouwvlak Zuid (Z)	4,50	25,5	21,6	16,2	25,9
076_C	Woonbest.kavels bouwvlak Zuid (Z)	7,50	33,4	29,7	24,1	33,9
077_A	Woonbest.kavels bouwvlak Zuid (Z)	1,50	20,4	16,4	11,1	20,8
077_B	Woonbest.kavels bouwvlak Zuid (Z)	4,50	24,9	21,0	15,6	25,4
077_C	Woonbest.kavels bouwvlak Zuid (Z)	7,50	33,7	30,0	24,4	34,2
078_A	Woonbest.kavels bouwvlak Zuid (Z)	1,50	20,3	16,4	11,1	20,8
078_B	Woonbest.kavels bouwvlak Zuid (Z)	4,50	24,9	21,1	15,7	25,4
078_C	Woonbest.kavels bouwvlak Zuid (Z)	7,50	33,8	30,1	24,5	34,3
079_A	Woonbest.kavels bouwvlak Zuid (Z)	1,50	20,6	16,7	11,4	21,1

Alle getoonde dB-waarden zijn A-gewogen

Bestemmingsplan 'Sneek-Harinxmaland, fase 1d'  
 Berekening Lden:- - Leeuwarderweg (N354) wegvak oost -

Rapport: Resultatentabel  
 Model: eerste model  
 LAeq totaalresultaten voor toetspunten  
 Groep: 1. Leeuwarderweg-Oost  
 Groepsreductie: Nee

Naam Toetspunt	Omschrijving	Hoogte	Dag	Avond	Nacht	Lden
079_B	Woonbest.kavels bouwvlak Zuid (Z)	4,50	25,2	21,4	16,0	25,7
079_C	Woonbest.kavels bouwvlak Zuid (Z)	7,50	34,2	30,5	24,9	34,7
080_A	Woonbest.kavels bouwvlak Zuid (Z)	1,50	20,8	16,8	11,5	21,2
080_B	Woonbest.kavels bouwvlak Zuid (Z)	4,50	25,5	21,6	16,3	26,0
080_C	Woonbest.kavels bouwvlak Zuid (Z)	7,50	34,5	30,8	25,2	35,0
081_A	Woonbest.kavels bouwvlak Zuid (Z)	1,50	21,0	17,1	11,8	21,5
081_B	Woonbest.kavels bouwvlak Zuid (Z)	4,50	25,8	21,9	16,5	26,2
081_C	Woonbest.kavels bouwvlak Zuid (Z)	7,50	35,3	31,6	26,0	35,8
082_A	Woonbest.kavels bouwvlak Zuid (Z)	1,50	37,7	34,0	28,3	38,1
082_B	Woonbest.kavels bouwvlak Zuid (Z)	4,50	38,5	34,8	29,1	38,9
082_C	Woonbest.kavels bouwvlak Zuid (Z)	7,50	39,5	35,8	30,2	40,0
083_A	Woonbest.kavels bouwvlak Zuid (Z)	1,50	40,2	36,5	30,9	40,6
083_B	Woonbest.kavels bouwvlak Zuid (Z)	4,50	40,8	37,1	31,5	41,3
083_C	Woonbest.kavels bouwvlak Zuid (Z)	7,50	41,2	37,5	31,9	41,6
084_A	Woonbest.kavels bouwvlak Zuid (Z)	1,50	26,4	22,8	17,1	26,9
084_B	Woonbest.kavels bouwvlak Zuid (Z)	4,50	26,7	23,0	17,4	27,2
084_C	Woonbest.kavels bouwvlak Zuid (Z)	7,50	32,7	28,9	23,4	33,1
085_A	Woonbest.kavels bouwvlak Zuid (Z)	1,50	33,2	29,6	23,9	33,7
085_B	Woonbest.kavels bouwvlak Zuid (Z)	4,50	33,5	29,8	24,2	34,0
085_C	Woonbest.kavels bouwvlak Zuid (Z)	7,50	35,4	31,7	26,1	35,9
086_A	Woonbest.kavels bouwvlak Zuid (Z)	1,50	32,7	29,0	23,4	33,2
086_B	Woonbest.kavels bouwvlak Zuid (Z)	4,50	33,1	29,4	23,8	33,5
086_C	Woonbest.kavels bouwvlak Zuid (Z)	7,50	35,2	31,5	25,9	35,6
087_A	Woonbest.kavels bouwvlak Zuid (Z)	1,50	31,8	28,1	22,5	32,3
087_B	Woonbest.kavels bouwvlak Zuid (Z)	4,50	32,3	28,6	23,0	32,8
087_C	Woonbest.kavels bouwvlak Zuid (Z)	7,50	35,4	31,7	26,0	35,8
088_A	Woonbest.kavels bouwvlak Zuid (Z)	1,50	31,0	27,3	21,7	31,5
088_B	Woonbest.kavels bouwvlak Zuid (Z)	4,50	31,8	28,1	22,5	32,3
088_C	Woonbest.kavels bouwvlak Zuid (Z)	7,50	35,6	31,9	26,3	36,1
089_A	Woonbest.kavels bouwvlak Zuid (Z)	1,50	29,6	25,9	20,3	30,1
089_B	Woonbest.kavels bouwvlak Zuid (Z)	4,50	30,7	27,0	21,4	31,1
089_C	Woonbest.kavels bouwvlak Zuid (Z)	7,50	33,6	30,0	24,3	34,1
090_A	Woonbest.kavels bouwvlak Zuid (Z)	1,50	25,5	21,8	16,2	25,9
090_B	Woonbest.kavels bouwvlak Zuid (Z)	4,50	28,1	24,3	18,8	28,5
090_C	Woonbest.kavels bouwvlak Zuid (Z)	7,50	32,7	29,0	23,4	33,2
091_A	Woonbest.kavels bouwvlak Zuid (Z)	1,50	20,7	16,9	11,4	21,1
091_B	Woonbest.kavels bouwvlak Zuid (Z)	4,50	25,9	22,1	16,6	26,4
091_C	Woonbest.kavels bouwvlak Zuid (Z)	7,50	31,7	28,0	22,4	32,2
092_A	Woonbest.kavels bouwvlak Zuid (Z)	1,50	18,0	14,2	8,8	18,5
092_B	Woonbest.kavels bouwvlak Zuid (Z)	4,50	22,0	18,2	12,8	22,5
092_C	Woonbest.kavels bouwvlak Zuid (Z)	7,50	30,7	27,0	21,4	31,2
093_A	Woonbest.kavels bouwvlak West	1,50	32,2	28,5	22,9	32,7
093_B	Woonbest.kavels bouwvlak West	4,50	33,0	29,3	23,7	33,5
093_C	Woonbest.kavels bouwvlak West	7,50	35,4	31,7	26,1	35,9
094_A	Woonbest.kavels bouwvlak West	1,50	32,4	28,7	23,1	32,9
094_B	Woonbest.kavels bouwvlak West	4,50	34,4	30,7	25,1	34,9
094_C	Woonbest.kavels bouwvlak West	7,50	40,0	36,4	30,7	40,5

Alle getoonde dB-waarden zijn A-gewogen

Rapport: Resultatentabel  
 Model: eerste model  
 LAeq totaalresultaten voor toetspunten  
 Groep: 1. Leeuwarderweg-Oost  
 Groepsreductie: Nee

Naam Toetspunt	Omschrijving	Hoogte	Dag	Avond	Nacht	Lden
095_A	Woonbest.kavels bouwvlak West	1,50	35,0	31,3	25,7	35,5
095_B	Woonbest.kavels bouwvlak West	4,50	36,2	32,5	26,9	36,7
095_C	Woonbest.kavels bouwvlak West	7,50	40,5	36,8	31,1	40,9
096_A	Woonbest.kavels bouwvlak West	1,50	37,0	33,3	27,7	37,5
096_B	Woonbest.kavels bouwvlak West	4,50	37,9	34,2	28,6	38,4
096_C	Woonbest.kavels bouwvlak West	7,50	41,0	37,3	31,7	41,5
097_A	Woonbest.kavels bouwvlak West	1,50	37,3	33,6	28,0	37,8
097_B	Woonbest.kavels bouwvlak West	4,50	38,2	34,5	28,8	38,6
097_C	Woonbest.kavels bouwvlak West	7,50	41,0	37,3	31,7	41,5
098_A	Woonbest.kavels bouwvlak West	1,50	33,6	29,9	24,3	34,1
098_B	Woonbest.kavels bouwvlak West	4,50	35,2	31,4	25,9	35,6
098_C	Woonbest.kavels bouwvlak West	7,50	40,3	36,6	31,0	40,8
099_A	Woonbest.kavels bouwvlak West	1,50	26,1	22,2	16,9	26,6
099_B	Woonbest.kavels bouwvlak West	4,50	30,9	27,1	21,6	31,3
099_C	Woonbest.kavels bouwvlak West	7,50	38,8	35,1	29,4	39,2
100_A	Woonbest.kavels bouwvlak West	1,50	26,0	22,1	16,8	26,5
100_B	Woonbest.kavels bouwvlak West	4,50	31,3	27,5	22,0	31,7
100_C	Woonbest.kavels bouwvlak West	7,50	38,6	34,9	29,3	39,1
101_A	Woonbest.kavels bouwvlak West	1,50	30,3	26,6	21,0	30,8
101_B	Woonbest.kavels bouwvlak West	4,50	33,3	29,6	24,0	33,8
101_C	Woonbest.kavels bouwvlak West	7,50	39,0	35,3	29,7	39,5
102_A	Woonbest.kavels bouwvlak West	1,50	28,7	25,0	19,4	29,2
102_B	Woonbest.kavels bouwvlak West	4,50	32,2	28,5	22,9	32,7
102_C	Woonbest.kavels bouwvlak West	7,50	38,1	34,4	28,8	38,6
103_A	Woonbest.kavels bouwvlak West	1,50	25,0	21,1	15,7	25,4
103_B	Woonbest.kavels bouwvlak West	4,50	31,0	27,3	21,8	31,5
103_C	Woonbest.kavels bouwvlak West	7,50	36,9	33,2	27,6	37,4
104_A	Woonbest.kavels bouwvlak West	1,50	25,1	21,2	15,8	25,5
104_B	Woonbest.kavels bouwvlak West	4,50	31,1	27,3	21,8	31,5
104_C	Woonbest.kavels bouwvlak West	7,50	36,9	33,2	27,6	37,4
105_A	Woonbest.kavels bouwvlak West	1,50	25,0	21,1	15,7	25,4
105_B	Woonbest.kavels bouwvlak West	4,50	30,5	26,7	21,2	30,9
105_C	Woonbest.kavels bouwvlak West	7,50	36,3	32,5	26,9	36,7
106_A	Woonbest.kavels bouwvlak West	1,50	21,7	17,9	12,5	22,2
106_B	Woonbest.kavels bouwvlak West	4,50	25,2	21,4	15,9	25,7
106_C	Woonbest.kavels bouwvlak West	7,50	30,4	26,7	21,1	30,9
107_A	Woonbest.kavels bouwvlak West	1,50	20,6	16,9	11,3	21,1
107_B	Woonbest.kavels bouwvlak West	4,50	--	--	--	--
107_C	Woonbest.kavels bouwvlak West	7,50	--	--	--	--
108_A	Woonbest.kavels bouwvlak West	1,50	18,9	15,3	9,6	19,4
108_B	Woonbest.kavels bouwvlak West	4,50	--	--	--	--
108_C	Woonbest.kavels bouwvlak West	7,50	--	--	--	--
109_A	Woonbest.kavels bouwvlak West	1,50	19,7	16,0	10,3	20,1
109_B	Woonbest.kavels bouwvlak West	4,50	--	--	--	--
109_C	Woonbest.kavels bouwvlak West	7,50	--	--	--	--
110_A	Woonbest.kavels bouwvlak West	1,50	16,7	13,1	7,4	17,2
110_B	Woonbest.kavels bouwvlak West	4,50	--	--	--	--

Alle getoonde dB-waarden zijn A-gewogen

Rapport: Resultatentabel  
 Model: eerste model  
 LAeq totaalresultaten voor toetspunten  
 Groep: 1. Leeuwarderweg-Oost  
 Groepsreductie: Nee

Naam Toetspunt	Omschrijving	Hoogte	Dag	Avond	Nacht	Lden
110_C	Woonbest.kavels bouwvlak West	7,50	--	--	--	--
111_A	Woonbest.kavels bouwvlak West	1,50	16,5	12,9	7,2	17,0
111_B	Woonbest.kavels bouwvlak West	4,50	--	--	--	--
111_C	Woonbest.kavels bouwvlak West	7,50	--	--	--	--
112_A	Woonbest.kavels bouwvlak West	1,50	12,3	8,6	3,0	12,8
112_B	Woonbest.kavels bouwvlak West	4,50	--	--	--	--
112_C	Woonbest.kavels bouwvlak West	7,50	--	--	--	--
113_A	Woonbest.kavels bouwvlak West	1,50	16,6	12,9	7,2	17,0
113_B	Woonbest.kavels bouwvlak West	4,50	--	--	--	--
113_C	Woonbest.kavels bouwvlak West	7,50	--	--	--	--
114_A	Woonbest.kavels bouwvlak West	1,50	15,0	11,3	5,7	15,5
114_B	Woonbest.kavels bouwvlak West	4,50	--	--	--	--
114_C	Woonbest.kavels bouwvlak West	7,50	--	--	--	--
115_A	Woonbest.kavels bouwvlak West	1,50	--	--	--	--
115_B	Woonbest.kavels bouwvlak West	4,50	--	--	--	--
115_C	Woonbest.kavels bouwvlak West	7,50	--	--	--	--
116_A	Woonbest.kavels bouwvlak West	1,50	--	--	--	--
116_B	Woonbest.kavels bouwvlak West	4,50	--	--	--	--
116_C	Woonbest.kavels bouwvlak West	7,50	--	--	--	--
117_A	Woonbest.kavels bouwvlak West	1,50	--	--	--	--
117_B	Woonbest.kavels bouwvlak West	4,50	--	--	--	--
117_C	Woonbest.kavels bouwvlak West	7,50	--	--	--	--
118_A	Woonbest.kavels bouwvlak West	1,50	--	--	--	--
118_B	Woonbest.kavels bouwvlak West	4,50	--	--	--	--
118_C	Woonbest.kavels bouwvlak West	7,50	--	--	--	--

Alle getoonde dB-waarden zijn A-gewogen

Rapport: Resultatentabel  
 Model: eerste model  
 LAeq totaalresultaten voor toetspunten  
 Groep: 2. Leeuwarderweg-West  
 Groepsreductie: Nee

Naam Toetspunt	Omschrijving	Hoogte	Dag	Avond	Nacht	Lden
001_A	Woonbest.kavels bouwvlak Noord (N)	1,50	38,8	34,9	29,8	39,4
001_B	Woonbest.kavels bouwvlak Noord (N)	4,50	39,0	35,1	30,0	39,5
001_C	Woonbest.kavels bouwvlak Noord (N)	7,50	39,8	35,8	30,8	40,3
002_A	Woonbest.kavels bouwvlak Noord (N)	1,50	39,1	35,2	30,1	39,6
002_B	Woonbest.kavels bouwvlak Noord (N)	4,50	39,4	35,4	30,3	39,9
002_C	Woonbest.kavels bouwvlak Noord (N)	7,50	40,2	36,3	31,2	40,8
003_A	Woonbest.kavels bouwvlak Noord (N)	1,50	39,4	35,5	30,4	40,0
003_B	Woonbest.kavels bouwvlak Noord (N)	4,50	39,7	35,7	30,7	40,2
003_C	Woonbest.kavels bouwvlak Noord (N)	7,50	41,0	37,0	32,0	41,5
004_A	Woonbest.kavels bouwvlak Noord (N)	1,50	39,4	35,4	30,3	39,9
004_B	Woonbest.kavels bouwvlak Noord (N)	4,50	39,7	35,7	30,6	40,2
004_C	Woonbest.kavels bouwvlak Noord (N)	7,50	41,5	37,5	32,4	42,0
005_A	Woonbest.kavels bouwvlak Noord (N)	1,50	38,5	34,6	29,5	39,0
005_B	Woonbest.kavels bouwvlak Noord (N)	4,50	39,1	35,1	30,1	39,6
005_C	Woonbest.kavels bouwvlak Noord (N)	7,50	42,0	38,0	32,9	42,5
006_A	Woonbest.kavels bouwvlak Noord (N)	1,50	38,5	34,6	29,5	39,1
006_B	Woonbest.kavels bouwvlak Noord (N)	4,50	39,9	36,0	30,9	40,5
006_C	Woonbest.kavels bouwvlak Noord (N)	7,50	43,3	39,3	34,2	43,8
007_A	Woonbest.kavels bouwvlak Noord (N)	1,50	36,4	32,4	27,3	36,9
007_B	Woonbest.kavels bouwvlak Noord (N)	4,50	37,3	33,4	28,3	37,8
007_C	Woonbest.kavels bouwvlak Noord (N)	7,50	38,5	34,5	29,4	39,0
008_A	Woonbest.kavels bouwvlak Noord (N)	1,50	22,8	18,6	13,7	23,3
008_B	Woonbest.kavels bouwvlak Noord (N)	4,50	27,4	23,3	18,3	27,9
008_C	Woonbest.kavels bouwvlak Noord (N)	7,50	36,0	32,0	26,9	36,5
009_A	Woonbest.kavels bouwvlak Noord (N)	1,50	29,9	25,9	20,9	30,4
009_B	Woonbest.kavels bouwvlak Noord (N)	4,50	31,6	27,6	22,5	32,1
009_C	Woonbest.kavels bouwvlak Noord (N)	7,50	36,4	32,4	27,4	36,9
010_A	Woonbest.kavels bouwvlak Noord (N)	1,50	33,3	29,4	24,3	33,8
010_B	Woonbest.kavels bouwvlak Noord (N)	4,50	34,4	30,4	25,3	34,9
010_C	Woonbest.kavels bouwvlak Noord (N)	7,50	37,0	33,0	27,9	37,5
011_A	Woonbest.kavels bouwvlak Noord (N)	1,50	31,2	27,2	22,1	31,7
011_B	Woonbest.kavels bouwvlak Noord (N)	4,50	32,5	28,5	23,5	33,0
011_C	Woonbest.kavels bouwvlak Noord (N)	7,50	36,4	32,4	27,3	36,9
012_A	Woonbest.kavels bouwvlak Noord (N)	1,50	29,8	25,8	20,8	30,3
012_B	Woonbest.kavels bouwvlak Noord (N)	4,50	31,6	27,5	22,5	32,1
012_C	Woonbest.kavels bouwvlak Noord (N)	7,50	36,3	32,2	27,2	36,8
013_A	Woonbest.kavels bouwvlak Noord (N)	1,50	16,2	12,2	7,1	16,7
013_B	Woonbest.kavels bouwvlak Noord (N)	4,50	12,7	8,6	3,6	13,1
013_C	Woonbest.kavels bouwvlak Noord (N)	7,50	20,8	16,9	11,8	21,4
014_A	Woonbest.kavels bouwvlak Noord (Z)	1,50	32,5	28,6	23,5	33,0
014_B	Woonbest.kavels bouwvlak Noord (Z)	4,50	33,4	29,4	24,4	33,9
014_C	Woonbest.kavels bouwvlak Noord (Z)	7,50	35,4	31,4	26,3	35,9
015_A	Woonbest.kavels bouwvlak Noord (Z)	1,50	32,1	28,1	23,1	32,6
015_B	Woonbest.kavels bouwvlak Noord (Z)	4,50	33,1	29,1	24,1	33,6
015_C	Woonbest.kavels bouwvlak Noord (Z)	7,50	35,6	31,6	26,5	36,1
016_A	Woonbest.kavels bouwvlak Noord (Z)	1,50	33,9	29,9	24,8	34,4
016_B	Woonbest.kavels bouwvlak Noord (Z)	4,50	34,9	30,9	25,8	35,4

Alle getoonde dB-waarden zijn A-gewogen

Rapport: Resultatentabel  
 Model: eerste model  
 LAeq totaalresultaten voor toetspunten  
 Groep: 2. Leeuwarderweg-West  
 Groepsreductie: Nee

Naam Toetspunt	Omschrijving	Hoogte	Dag	Avond	Nacht	Lden
016_C	Woonbest.kavels bouwvlak Noord (Z)	7,50	37,0	33,0	27,9	37,5
017_A	Woonbest.kavels bouwvlak Noord (Z)	1,50	32,0	28,0	22,9	32,5
017_B	Woonbest.kavels bouwvlak Noord (Z)	4,50	33,3	29,3	24,2	33,8
017_C	Woonbest.kavels bouwvlak Noord (Z)	7,50	36,5	32,5	27,4	37,0
018_A	Woonbest.kavels bouwvlak Noord (Z)	1,50	20,4	16,2	11,2	20,8
018_B	Woonbest.kavels bouwvlak Noord (Z)	4,50	24,3	20,1	15,2	24,8
018_C	Woonbest.kavels bouwvlak Noord (Z)	7,50	34,1	30,1	25,0	34,6
019_A	Woonbest.kavels bouwvlak Noord (Z)	1,50	37,9	33,9	28,8	38,4
019_B	Woonbest.kavels bouwvlak Noord (Z)	4,50	39,2	35,2	30,2	39,7
019_C	Woonbest.kavels bouwvlak Noord (Z)	7,50	42,0	38,1	33,0	42,6
020_A	Woonbest.kavels bouwvlak Noord (Z)	1,50	41,3	37,4	32,3	41,9
020_B	Woonbest.kavels bouwvlak Noord (Z)	4,50	42,3	38,3	33,3	42,8
020_C	Woonbest.kavels bouwvlak Noord (Z)	7,50	43,6	39,6	34,5	44,1
021_A	Woonbest.kavels bouwvlak Noord (Z)	1,50	34,0	30,1	25,0	34,5
021_B	Woonbest.kavels bouwvlak Noord (Z)	4,50	34,9	30,9	25,8	35,4
021_C	Woonbest.kavels bouwvlak Noord (Z)	7,50	36,4	32,4	27,4	36,9
022_A	Woonbest.kavels bouwvlak Noord (Z)	1,50	36,1	32,1	27,0	36,6
022_B	Woonbest.kavels bouwvlak Noord (Z)	4,50	36,8	32,8	27,7	37,3
022_C	Woonbest.kavels bouwvlak Noord (Z)	7,50	38,7	34,8	29,7	39,3
023_A	Woonbest.kavels bouwvlak Noord (Z)	1,50	37,6	33,7	28,6	38,2
023_B	Woonbest.kavels bouwvlak Noord (Z)	4,50	38,3	34,3	29,2	38,8
023_C	Woonbest.kavels bouwvlak Noord (Z)	7,50	39,8	35,8	30,8	40,3
024_A	Woonbest.kavels bouwvlak Noord (Z)	1,50	38,0	34,0	29,0	38,5
024_B	Woonbest.kavels bouwvlak Noord (Z)	4,50	38,7	34,7	29,6	39,2
024_C	Woonbest.kavels bouwvlak Noord (Z)	7,50	40,4	36,4	31,3	40,9
025_A	Woonbest.kavels bouwvlak Noord (Z)	1,50	37,3	33,3	28,2	37,8
025_B	Woonbest.kavels bouwvlak Noord (Z)	4,50	38,0	34,0	28,9	38,5
025_C	Woonbest.kavels bouwvlak Noord (Z)	7,50	40,1	36,2	31,1	40,6
026_A	Woonbest.kavels bouwvlak Noord (Z)	1,50	37,5	33,6	28,5	38,1
026_B	Woonbest.kavels bouwvlak Noord (Z)	4,50	38,2	34,2	29,2	38,7
026_C	Woonbest.kavels bouwvlak Noord (Z)	7,50	40,5	36,5	31,4	41,0
027_A	Woonbest.kavels bouwvlak Noord (Z)	1,50	20,5	16,2	11,3	20,9
027_B	Woonbest.kavels bouwvlak Noord (Z)	4,50	24,5	20,3	15,3	24,9
027_C	Woonbest.kavels bouwvlak Noord (Z)	7,50	31,0	27,0	22,0	31,5
028_A	Woonbest.kavels bouwvlak Midden (N)	1,50	38,3	34,3	29,3	38,8
028_B	Woonbest.kavels bouwvlak Midden (N)	4,50	38,8	34,9	29,8	39,3
028_C	Woonbest.kavels bouwvlak Midden (N)	7,50	39,8	35,8	30,7	40,3
029_A	Woonbest.kavels bouwvlak Midden (N)	1,50	38,8	34,9	29,8	39,3
029_B	Woonbest.kavels bouwvlak Midden (N)	4,50	39,4	35,4	30,3	39,9
029_C	Woonbest.kavels bouwvlak Midden (N)	7,50	40,3	36,3	31,2	40,8
030_A	Woonbest.kavels bouwvlak Midden (N)	1,50	40,0	36,0	31,0	40,5
030_B	Woonbest.kavels bouwvlak Midden (N)	4,50	40,6	36,6	31,5	41,1
030_C	Woonbest.kavels bouwvlak Midden (N)	7,50	41,3	37,3	32,3	41,8
031_A	Woonbest.kavels bouwvlak Midden (N)	1,50	40,7	36,8	31,7	41,3
031_B	Woonbest.kavels bouwvlak Midden (N)	4,50	41,4	37,4	32,4	41,9
031_C	Woonbest.kavels bouwvlak Midden (N)	7,50	42,2	38,2	33,1	42,7
032_A	Woonbest.kavels bouwvlak Midden (N)	1,50	41,4	37,5	32,4	42,0

Alle getoonde dB-waarden zijn A-gewogen

Rapport: Resultatentabel  
 Model: eerste model  
 LAeq totaalresultaten voor toetspunten  
 Groep: 2. Leeuwarderweg-West  
 Groepsreductie: Nee

Naam Toetspunt	Omschrijving	Hoogte	Dag	Avond	Nacht	Lden
032_B	Woonbest.kavels bouwvlak Midden (N)	4,50	42,2	38,2	33,1	42,7
032_C	Woonbest.kavels bouwvlak Midden (N)	7,50	42,9	38,9	33,8	43,4
033_A	Woonbest.kavels bouwvlak Midden (N)	1,50	42,4	38,4	33,3	42,9
033_B	Woonbest.kavels bouwvlak Midden (N)	4,50	43,1	39,2	34,1	43,7
033_C	Woonbest.kavels bouwvlak Midden (N)	7,50	43,6	39,7	34,6	44,1
034_A	Woonbest.kavels bouwvlak Midden (N)	1,50	42,5	38,5	33,5	43,0
034_B	Woonbest.kavels bouwvlak Midden (N)	4,50	43,3	39,3	34,2	43,8
034_C	Woonbest.kavels bouwvlak Midden (N)	7,50	43,7	39,8	34,7	44,2
035_A	Woonbest.kavels bouwvlak Midden (N)	1,50	36,6	32,6	27,6	37,1
035_B	Woonbest.kavels bouwvlak Midden (N)	4,50	37,2	33,2	28,2	37,7
035_C	Woonbest.kavels bouwvlak Midden (N)	7,50	37,8	33,8	28,7	38,3
036_A	Woonbest.kavels bouwvlak Midden (N)	1,50	33,9	30,0	24,9	34,4
036_B	Woonbest.kavels bouwvlak Midden (N)	4,50	35,0	31,0	25,9	35,5
036_C	Woonbest.kavels bouwvlak Midden (N)	7,50	37,3	33,3	28,2	37,8
037_A	Woonbest.kavels bouwvlak Midden (N)	1,50	32,8	28,8	23,7	33,3
037_B	Woonbest.kavels bouwvlak Midden (N)	4,50	33,7	29,8	24,7	34,3
037_C	Woonbest.kavels bouwvlak Midden (N)	7,50	36,2	32,2	27,1	36,7
038_A	Woonbest.kavels bouwvlak Midden (N)	1,50	25,9	21,8	16,8	26,3
038_B	Woonbest.kavels bouwvlak Midden (N)	4,50	28,6	24,5	19,5	29,1
038_C	Woonbest.kavels bouwvlak Midden (N)	7,50	35,3	31,3	26,2	35,8
039_A	Woonbest.kavels bouwvlak Midden (N)	1,50	27,2	23,2	18,1	27,7
039_B	Woonbest.kavels bouwvlak Midden (N)	4,50	29,6	25,5	20,5	30,1
039_C	Woonbest.kavels bouwvlak Midden (N)	7,50	35,8	31,8	26,8	36,3
040_A	Woonbest.kavels bouwvlak Midden (N)	1,50	27,0	23,0	17,9	27,5
040_B	Woonbest.kavels bouwvlak Midden (N)	4,50	29,6	25,5	20,5	30,0
040_C	Woonbest.kavels bouwvlak Midden (N)	7,50	35,8	31,8	26,8	36,3
041_A	Woonbest.kavels bouwvlak Midden (N)	1,50	26,8	22,8	17,7	27,3
041_B	Woonbest.kavels bouwvlak Midden (N)	4,50	29,5	25,4	20,4	29,9
041_C	Woonbest.kavels bouwvlak Midden (N)	7,50	35,8	31,7	26,7	36,3
042_A	Woonbest.kavels bouwvlak Midden (N)	1,50	31,4	27,4	22,4	31,9
042_B	Woonbest.kavels bouwvlak Midden (N)	4,50	32,2	28,2	23,1	32,7
042_C	Woonbest.kavels bouwvlak Midden (N)	7,50	34,0	30,0	24,9	34,5
043_A	Woonbest.kavels bouwvlak Midden (Z)	1,50	24,2	20,0	15,0	24,6
043_B	Woonbest.kavels bouwvlak Midden (Z)	4,50	28,3	24,2	19,2	28,8
043_C	Woonbest.kavels bouwvlak Midden (Z)	7,50	35,1	31,1	26,0	35,6
044_A	Woonbest.kavels bouwvlak Midden (Z)	1,50	23,8	19,6	14,7	24,3
044_B	Woonbest.kavels bouwvlak Midden (Z)	4,50	27,9	23,7	18,7	28,3
044_C	Woonbest.kavels bouwvlak Midden (Z)	7,50	35,2	31,2	26,1	35,7
045_A	Woonbest.kavels bouwvlak Midden (Z)	1,50	23,4	19,1	14,2	23,8
045_B	Woonbest.kavels bouwvlak Midden (Z)	4,50	27,6	23,4	18,5	28,1
045_C	Woonbest.kavels bouwvlak Midden (Z)	7,50	35,2	31,2	26,1	35,7
046_A	Woonbest.kavels bouwvlak Midden (Z)	1,50	23,2	19,0	14,1	23,6
046_B	Woonbest.kavels bouwvlak Midden (Z)	4,50	27,6	23,4	18,5	28,1
046_C	Woonbest.kavels bouwvlak Midden (Z)	7,50	35,3	31,3	26,2	35,8
047_A	Woonbest.kavels bouwvlak Midden (Z)	1,50	32,5	28,5	23,4	33,0
047_B	Woonbest.kavels bouwvlak Midden (Z)	4,50	33,9	29,9	24,8	34,4
047_C	Woonbest.kavels bouwvlak Midden (Z)	7,50	37,4	33,4	28,3	37,9

Alle getoonde dB-waarden zijn A-gewogen

Rapport: Resultatentabel  
 Model: eerste model  
 LAeq totaalresultaten voor toetspunten  
 Groep: 2. Leeuwarderweg-West  
 Groepsreductie: Nee

Naam Toetspunt	Omschrijving	Hoogte	Dag	Avond	Nacht	Lden
048_A	Woonbest.kavels bouwvlak Midden (Z)	1,50	21,3	17,1	12,2	21,8
048_B	Woonbest.kavels bouwvlak Midden (Z)	4,50	25,9	21,6	16,7	26,3
048_C	Woonbest.kavels bouwvlak Midden (Z)	7,50	35,4	31,4	26,3	35,9
049_A	Woonbest.kavels bouwvlak Midden (Z)	1,50	41,3	37,4	32,3	41,9
049_B	Woonbest.kavels bouwvlak Midden (Z)	4,50	42,2	38,2	33,1	42,7
049_C	Woonbest.kavels bouwvlak Midden (Z)	7,50	42,9	38,9	33,8	43,4
050_A	Woonbest.kavels bouwvlak Midden (Z)	1,50	42,0	38,0	33,0	42,5
050_B	Woonbest.kavels bouwvlak Midden (Z)	4,50	42,8	38,8	33,7	43,3
050_C	Woonbest.kavels bouwvlak Midden (Z)	7,50	43,2	39,2	34,2	43,7
051_A	Woonbest.kavels bouwvlak Midden (Z)	1,50	35,9	31,9	26,9	36,4
051_B	Woonbest.kavels bouwvlak Midden (Z)	4,50	36,4	32,4	27,3	36,9
051_C	Woonbest.kavels bouwvlak Midden (Z)	7,50	37,6	33,6	28,5	38,1
052_A	Woonbest.kavels bouwvlak Midden (Z)	1,50	37,5	33,6	28,5	38,1
052_B	Woonbest.kavels bouwvlak Midden (Z)	4,50	38,0	34,0	29,0	38,5
052_C	Woonbest.kavels bouwvlak Midden (Z)	7,50	39,5	35,6	30,5	40,1
053_A	Woonbest.kavels bouwvlak Midden (Z)	1,50	36,3	32,4	27,3	36,8
053_B	Woonbest.kavels bouwvlak Midden (Z)	4,50	36,9	32,9	27,8	37,4
053_C	Woonbest.kavels bouwvlak Midden (Z)	7,50	39,4	35,4	30,3	39,9
054_A	Woonbest.kavels bouwvlak Midden (Z)	1,50	34,8	30,8	25,7	35,3
054_B	Woonbest.kavels bouwvlak Midden (Z)	4,50	35,5	31,5	26,4	36,0
054_C	Woonbest.kavels bouwvlak Midden (Z)	7,50	38,8	34,8	29,7	39,3
055_A	Woonbest.kavels bouwvlak Midden (Z)	1,50	33,1	29,1	24,1	33,6
055_B	Woonbest.kavels bouwvlak Midden (Z)	4,50	34,0	30,0	24,9	34,5
055_C	Woonbest.kavels bouwvlak Midden (Z)	7,50	37,9	33,9	28,9	38,4
056_A	Woonbest.kavels bouwvlak Midden (Z)	1,50	31,8	27,8	22,8	32,3
056_B	Woonbest.kavels bouwvlak Midden (Z)	4,50	32,9	28,9	23,9	33,4
056_C	Woonbest.kavels bouwvlak Midden (Z)	7,50	37,5	33,5	28,4	38,0
057_A	Woonbest.kavels bouwvlak Midden (Z)	1,50	21,0	16,8	11,8	21,4
057_B	Woonbest.kavels bouwvlak Midden (Z)	4,50	25,0	20,9	15,9	25,5
057_C	Woonbest.kavels bouwvlak Midden (Z)	7,50	32,2	28,2	23,1	32,7
058_A	Woonbest.kavels bouwvlak Zuid (N)	1,50	24,4	20,2	15,3	24,9
058_B	Woonbest.kavels bouwvlak Zuid (N)	4,50	28,5	24,4	19,4	29,0
058_C	Woonbest.kavels bouwvlak Zuid (N)	7,50	35,7	31,7	26,6	36,2
059_A	Woonbest.kavels bouwvlak Zuid (N)	1,50	28,0	23,9	18,9	28,5
059_B	Woonbest.kavels bouwvlak Zuid (N)	4,50	30,4	26,3	21,3	30,9
059_C	Woonbest.kavels bouwvlak Zuid (N)	7,50	35,9	31,9	26,8	36,4
060_A	Woonbest.kavels bouwvlak Zuid (N)	1,50	32,4	28,4	23,4	32,9
060_B	Woonbest.kavels bouwvlak Zuid (N)	4,50	33,5	29,5	24,4	34,0
060_C	Woonbest.kavels bouwvlak Zuid (N)	7,50	37,1	33,1	28,0	37,6
061_A	Woonbest.kavels bouwvlak Zuid (N)	1,50	35,2	31,2	26,1	35,7
061_B	Woonbest.kavels bouwvlak Zuid (N)	4,50	35,9	32,0	26,9	36,5
061_C	Woonbest.kavels bouwvlak Zuid (N)	7,50	38,1	34,2	29,1	38,7
062_A	Woonbest.kavels bouwvlak Zuid (N)	1,50	38,0	34,1	29,0	38,6
062_B	Woonbest.kavels bouwvlak Zuid (N)	4,50	38,7	34,7	29,6	39,2
062_C	Woonbest.kavels bouwvlak Zuid (N)	7,50	40,0	36,0	30,9	40,5
063_A	Woonbest.kavels bouwvlak Zuid (N)	1,50	40,8	36,9	31,8	41,3
063_B	Woonbest.kavels bouwvlak Zuid (N)	4,50	41,3	37,4	32,3	41,8

Alle getoonde dB-waarden zijn A-gewogen



Rapport: Resultatentabel  
 Model: eerste model  
 LAeq totaalresultaten voor toetspunten  
 Groep: 2. Leeuwarderweg-West  
 Groepsreductie: Nee

Naam Toetspunt	Omschrijving	Hoogte	Dag	Avond	Nacht	Lden
063_C	Woonbest.kavels bouwvlak Zuid (N)	7,50	41,9	37,9	32,9	42,4
064_A	Woonbest.kavels bouwvlak Zuid (N)	1,50	41,0	37,0	31,9	41,5
064_B	Woonbest.kavels bouwvlak Zuid (N)	4,50	41,6	37,6	32,5	42,1
064_C	Woonbest.kavels bouwvlak Zuid (N)	7,50	42,2	38,2	33,1	42,7
065_A	Woonbest.kavels bouwvlak Zuid (N)	1,50	40,7	36,8	31,7	41,3
065_B	Woonbest.kavels bouwvlak Zuid (N)	4,50	41,4	37,4	32,4	41,9
065_C	Woonbest.kavels bouwvlak Zuid (N)	7,50	41,8	37,8	32,7	42,3
066_A	Woonbest.kavels bouwvlak Zuid (N)	1,50	37,9	33,9	28,8	38,4
066_B	Woonbest.kavels bouwvlak Zuid (N)	4,50	38,6	34,6	29,5	39,1
066_C	Woonbest.kavels bouwvlak Zuid (N)	7,50	39,3	35,3	30,2	39,8
067_A	Woonbest.kavels bouwvlak Zuid (N)	1,50	28,6	24,7	19,6	29,1
067_B	Woonbest.kavels bouwvlak Zuid (N)	4,50	29,9	25,9	20,8	30,4
067_C	Woonbest.kavels bouwvlak Zuid (N)	7,50	33,4	29,4	24,4	34,0
068_A	Woonbest.kavels bouwvlak Zuid (N)	1,50	19,9	15,6	10,7	20,3
068_B	Woonbest.kavels bouwvlak Zuid (N)	4,50	24,4	20,3	15,3	24,9
068_C	Woonbest.kavels bouwvlak Zuid (N)	7,50	33,4	29,4	24,3	33,9
069_A	Woonbest.kavels bouwvlak Zuid (N)	1,50	20,4	16,2	11,3	20,9
069_B	Woonbest.kavels bouwvlak Zuid (N)	4,50	24,9	20,7	15,8	25,4
069_C	Woonbest.kavels bouwvlak Zuid (N)	7,50	33,3	29,3	24,3	33,8
070_A	Woonbest.kavels bouwvlak Zuid (N)	1,50	20,2	15,9	11,0	20,6
070_B	Woonbest.kavels bouwvlak Zuid (N)	4,50	24,7	20,5	15,6	25,1
070_C	Woonbest.kavels bouwvlak Zuid (N)	7,50	33,2	29,2	24,2	33,7
071_A	Woonbest.kavels bouwvlak Zuid (N)	1,50	20,0	15,7	10,8	20,4
071_B	Woonbest.kavels bouwvlak Zuid (N)	4,50	24,6	20,4	15,4	25,0
071_C	Woonbest.kavels bouwvlak Zuid (N)	7,50	33,0	29,0	23,9	33,5
072_A	Woonbest.kavels bouwvlak Zuid (N)	1,50	19,9	15,6	10,7	20,3
072_B	Woonbest.kavels bouwvlak Zuid (N)	4,50	24,6	20,5	15,5	25,1
072_C	Woonbest.kavels bouwvlak Zuid (N)	7,50	33,0	29,0	24,0	33,5
073_A	Woonbest.kavels bouwvlak Zuid (N)	1,50	19,5	15,2	10,3	19,9
073_B	Woonbest.kavels bouwvlak Zuid (N)	4,50	24,1	19,9	15,0	24,6
073_C	Woonbest.kavels bouwvlak Zuid (N)	7,50	32,5	28,4	23,4	33,0
074_A	Woonbest.kavels bouwvlak Zuid (N)	1,50	20,5	16,3	11,3	20,9
074_B	Woonbest.kavels bouwvlak Zuid (N)	4,50	24,6	20,5	15,5	25,1
074_C	Woonbest.kavels bouwvlak Zuid (N)	7,50	31,8	27,8	22,8	32,3
075_A	Woonbest.kavels bouwvlak Zuid (Z)	1,50	22,8	18,6	13,6	23,2
075_B	Woonbest.kavels bouwvlak Zuid (Z)	4,50	26,9	22,8	17,8	27,4
075_C	Woonbest.kavels bouwvlak Zuid (Z)	7,50	34,3	30,3	25,3	34,8
076_A	Woonbest.kavels bouwvlak Zuid (Z)	1,50	21,1	16,9	12,0	21,6
076_B	Woonbest.kavels bouwvlak Zuid (Z)	4,50	25,4	21,3	16,3	25,9
076_C	Woonbest.kavels bouwvlak Zuid (Z)	7,50	33,2	29,2	24,1	33,7
077_A	Woonbest.kavels bouwvlak Zuid (Z)	1,50	20,4	16,2	11,3	20,9
077_B	Woonbest.kavels bouwvlak Zuid (Z)	4,50	25,0	20,8	15,8	25,4
077_C	Woonbest.kavels bouwvlak Zuid (Z)	7,50	33,5	29,4	24,4	34,0
078_A	Woonbest.kavels bouwvlak Zuid (Z)	1,50	20,5	16,2	11,3	20,9
078_B	Woonbest.kavels bouwvlak Zuid (Z)	4,50	25,0	20,8	15,9	25,5
078_C	Woonbest.kavels bouwvlak Zuid (Z)	7,50	33,5	29,5	24,5	34,0
079_A	Woonbest.kavels bouwvlak Zuid (Z)	1,50	20,6	16,3	11,4	21,0

Alle getoonde dB-waarden zijn A-gewogen

Rapport: Resultatentabel  
 Model: eerste model  
 LAeq totaalresultaten voor toetspunten  
 Groep: 2. Leeuwarderweg-West  
 Groepsreductie: Nee

Naam Toetspunt	Omschrijving	Hoogte	Dag	Avond	Nacht	Lden
079_B	Woonbest.kavels bouwvlak Zuid (Z)	4,50	25,2	21,0	16,0	25,6
079_C	Woonbest.kavels bouwvlak Zuid (Z)	7,50	33,9	29,9	24,8	34,4
080_A	Woonbest.kavels bouwvlak Zuid (Z)	1,50	21,0	16,7	11,8	21,4
080_B	Woonbest.kavels bouwvlak Zuid (Z)	4,50	25,7	21,4	16,5	26,1
080_C	Woonbest.kavels bouwvlak Zuid (Z)	7,50	34,4	30,4	25,3	34,9
081_A	Woonbest.kavels bouwvlak Zuid (Z)	1,50	21,1	16,8	11,9	21,5
081_B	Woonbest.kavels bouwvlak Zuid (Z)	4,50	25,8	21,6	16,6	26,2
081_C	Woonbest.kavels bouwvlak Zuid (Z)	7,50	35,2	31,2	26,1	35,7
082_A	Woonbest.kavels bouwvlak Zuid (Z)	1,50	37,1	33,1	28,0	37,6
082_B	Woonbest.kavels bouwvlak Zuid (Z)	4,50	37,9	33,9	28,8	38,4
082_C	Woonbest.kavels bouwvlak Zuid (Z)	7,50	39,1	35,1	30,0	39,6
083_A	Woonbest.kavels bouwvlak Zuid (Z)	1,50	40,1	36,1	31,1	40,6
083_B	Woonbest.kavels bouwvlak Zuid (Z)	4,50	40,7	36,8	31,7	41,3
083_C	Woonbest.kavels bouwvlak Zuid (Z)	7,50	41,1	37,1	32,1	41,6
084_A	Woonbest.kavels bouwvlak Zuid (Z)	1,50	29,7	25,8	20,7	30,2
084_B	Woonbest.kavels bouwvlak Zuid (Z)	4,50	30,0	26,0	21,0	30,6
084_C	Woonbest.kavels bouwvlak Zuid (Z)	7,50	33,1	29,1	24,0	33,6
085_A	Woonbest.kavels bouwvlak Zuid (Z)	1,50	33,2	29,3	24,2	33,7
085_B	Woonbest.kavels bouwvlak Zuid (Z)	4,50	33,5	29,5	24,4	34,0
085_C	Woonbest.kavels bouwvlak Zuid (Z)	7,50	35,2	31,2	26,1	35,7
086_A	Woonbest.kavels bouwvlak Zuid (Z)	1,50	32,2	28,3	23,2	32,7
086_B	Woonbest.kavels bouwvlak Zuid (Z)	4,50	32,5	28,5	23,5	33,0
086_C	Woonbest.kavels bouwvlak Zuid (Z)	7,50	34,4	30,4	25,4	35,0
087_A	Woonbest.kavels bouwvlak Zuid (Z)	1,50	30,6	26,6	21,6	31,1
087_B	Woonbest.kavels bouwvlak Zuid (Z)	4,50	31,2	27,2	22,1	31,7
087_C	Woonbest.kavels bouwvlak Zuid (Z)	7,50	34,6	30,6	25,6	35,1
088_A	Woonbest.kavels bouwvlak Zuid (Z)	1,50	30,0	26,1	21,0	30,6
088_B	Woonbest.kavels bouwvlak Zuid (Z)	4,50	30,9	26,9	21,8	31,4
088_C	Woonbest.kavels bouwvlak Zuid (Z)	7,50	34,6	30,6	25,5	35,1
089_A	Woonbest.kavels bouwvlak Zuid (Z)	1,50	28,5	24,5	19,4	29,0
089_B	Woonbest.kavels bouwvlak Zuid (Z)	4,50	29,9	25,9	20,9	30,4
089_C	Woonbest.kavels bouwvlak Zuid (Z)	7,50	33,4	29,5	24,4	34,0
090_A	Woonbest.kavels bouwvlak Zuid (Z)	1,50	19,9	15,8	10,8	20,4
090_B	Woonbest.kavels bouwvlak Zuid (Z)	4,50	24,9	20,8	15,8	25,3
090_C	Woonbest.kavels bouwvlak Zuid (Z)	7,50	31,0	27,0	21,9	31,5
091_A	Woonbest.kavels bouwvlak Zuid (Z)	1,50	20,5	16,3	11,3	20,9
091_B	Woonbest.kavels bouwvlak Zuid (Z)	4,50	25,5	21,4	16,4	25,9
091_C	Woonbest.kavels bouwvlak Zuid (Z)	7,50	31,1	27,1	22,0	31,6
092_A	Woonbest.kavels bouwvlak Zuid (Z)	1,50	18,4	14,2	9,3	18,9
092_B	Woonbest.kavels bouwvlak Zuid (Z)	4,50	22,3	18,2	13,2	22,8
092_C	Woonbest.kavels bouwvlak Zuid (Z)	7,50	30,4	26,4	21,3	30,9
093_A	Woonbest.kavels bouwvlak West	1,50	32,1	28,2	23,1	32,7
093_B	Woonbest.kavels bouwvlak West	4,50	32,9	28,9	23,8	33,4
093_C	Woonbest.kavels bouwvlak West	7,50	35,2	31,2	26,2	35,7
094_A	Woonbest.kavels bouwvlak West	1,50	32,9	28,8	23,8	33,4
094_B	Woonbest.kavels bouwvlak West	4,50	34,7	30,7	25,6	35,2
094_C	Woonbest.kavels bouwvlak West	7,50	39,8	35,8	30,8	40,3

Alle getoonde dB-waarden zijn A-gewogen

Rapport: Resultatentabel  
 Model: eerste model  
 LAeq totaalresultaten voor toetspunten  
 Groep: 2. Leeuwarderweg-West  
 Groepsreductie: Nee

Naam Toetspunt	Omschrijving	Hoogte	Dag	Avond	Nacht	Lden
095_A	Woonbest.kavels bouwvlak West	1,50	34,8	30,8	25,7	35,3
095_B	Woonbest.kavels bouwvlak West	4,50	36,0	32,0	26,9	36,5
095_C	Woonbest.kavels bouwvlak West	7,50	40,2	36,2	31,1	40,7
096_A	Woonbest.kavels bouwvlak West	1,50	36,8	32,8	27,7	37,3
096_B	Woonbest.kavels bouwvlak West	4,50	37,7	33,7	28,6	38,2
096_C	Woonbest.kavels bouwvlak West	7,50	40,6	36,6	31,5	41,1
097_A	Woonbest.kavels bouwvlak West	1,50	37,1	33,1	28,0	37,6
097_B	Woonbest.kavels bouwvlak West	4,50	38,0	34,0	28,9	38,5
097_C	Woonbest.kavels bouwvlak West	7,50	40,7	36,7	31,6	41,2
098_A	Woonbest.kavels bouwvlak West	1,50	33,2	29,2	24,1	33,7
098_B	Woonbest.kavels bouwvlak West	4,50	35,0	30,9	25,9	35,5
098_C	Woonbest.kavels bouwvlak West	7,50	39,8	35,8	30,8	40,3
099_A	Woonbest.kavels bouwvlak West	1,50	26,3	22,1	17,2	26,8
099_B	Woonbest.kavels bouwvlak West	4,50	30,9	26,8	21,8	31,3
099_C	Woonbest.kavels bouwvlak West	7,50	38,3	34,3	29,3	38,8
100_A	Woonbest.kavels bouwvlak West	1,50	26,0	21,8	16,8	26,4
100_B	Woonbest.kavels bouwvlak West	4,50	30,8	26,6	21,6	31,2
100_C	Woonbest.kavels bouwvlak West	7,50	38,0	34,0	29,0	38,5
101_A	Woonbest.kavels bouwvlak West	1,50	30,0	25,9	20,9	30,5
101_B	Woonbest.kavels bouwvlak West	4,50	32,7	28,7	23,6	33,2
101_C	Woonbest.kavels bouwvlak West	7,50	38,5	34,5	29,5	39,0
102_A	Woonbest.kavels bouwvlak West	1,50	28,5	24,5	19,4	29,0
102_B	Woonbest.kavels bouwvlak West	4,50	31,9	27,9	22,8	32,4
102_C	Woonbest.kavels bouwvlak West	7,50	37,6	33,6	28,5	38,1
103_A	Woonbest.kavels bouwvlak West	1,50	25,1	20,9	15,9	25,5
103_B	Woonbest.kavels bouwvlak West	4,50	30,1	26,1	21,0	30,6
103_C	Woonbest.kavels bouwvlak West	7,50	36,5	32,5	27,5	37,0
104_A	Woonbest.kavels bouwvlak West	1,50	25,2	21,0	16,1	25,7
104_B	Woonbest.kavels bouwvlak West	4,50	30,3	26,2	21,2	30,8
104_C	Woonbest.kavels bouwvlak West	7,50	36,3	32,3	27,2	36,8
105_A	Woonbest.kavels bouwvlak West	1,50	24,9	20,7	15,8	25,3
105_B	Woonbest.kavels bouwvlak West	4,50	29,4	25,3	20,3	29,9
105_C	Woonbest.kavels bouwvlak West	7,50	35,8	31,8	26,7	36,3
106_A	Woonbest.kavels bouwvlak West	1,50	21,8	17,7	12,7	22,3
106_B	Woonbest.kavels bouwvlak West	4,50	24,8	20,7	15,7	25,3
106_C	Woonbest.kavels bouwvlak West	7,50	30,0	26,1	21,0	30,5
107_A	Woonbest.kavels bouwvlak West	1,50	19,9	15,9	10,8	20,4
107_B	Woonbest.kavels bouwvlak West	4,50	--	--	--	--
107_C	Woonbest.kavels bouwvlak West	7,50	--	--	--	--
108_A	Woonbest.kavels bouwvlak West	1,50	19,5	15,6	10,5	20,1
108_B	Woonbest.kavels bouwvlak West	4,50	--	--	--	--
108_C	Woonbest.kavels bouwvlak West	7,50	--	--	--	--
109_A	Woonbest.kavels bouwvlak West	1,50	17,6	13,6	8,6	18,1
109_B	Woonbest.kavels bouwvlak West	4,50	--	--	--	--
109_C	Woonbest.kavels bouwvlak West	7,50	--	--	--	--
110_A	Woonbest.kavels bouwvlak West	1,50	15,0	11,1	6,0	15,6
110_B	Woonbest.kavels bouwvlak West	4,50	--	--	--	--

Alle getoonde dB-waarden zijn A-gewogen

Rapport: Resultatentabel  
 Model: eerste model  
 LAeq totaalresultaten voor toetspunten  
 Groep: 2. Leeuwarderweg-West  
 Groepsreductie: Nee

Naam Toetspunt	Omschrijving	Hoogte	Dag	Avond	Nacht	Lden
110_C	Woonbest.kavels bouwvlak West	7,50	--	--	--	--
111_A	Woonbest.kavels bouwvlak West	1,50	15,3	11,4	6,3	15,8
111_B	Woonbest.kavels bouwvlak West	4,50	--	--	--	--
111_C	Woonbest.kavels bouwvlak West	7,50	--	--	--	--
112_A	Woonbest.kavels bouwvlak West	1,50	15,4	11,4	6,3	15,9
112_B	Woonbest.kavels bouwvlak West	4,50	--	--	--	--
112_C	Woonbest.kavels bouwvlak West	7,50	--	--	--	--
113_A	Woonbest.kavels bouwvlak West	1,50	15,4	11,5	6,4	16,0
113_B	Woonbest.kavels bouwvlak West	4,50	--	--	--	--
113_C	Woonbest.kavels bouwvlak West	7,50	--	--	--	--
114_A	Woonbest.kavels bouwvlak West	1,50	14,1	10,2	5,1	14,7
114_B	Woonbest.kavels bouwvlak West	4,50	--	--	--	--
114_C	Woonbest.kavels bouwvlak West	7,50	--	--	--	--
115_A	Woonbest.kavels bouwvlak West	1,50	--	--	--	--
115_B	Woonbest.kavels bouwvlak West	4,50	--	--	--	--
115_C	Woonbest.kavels bouwvlak West	7,50	--	--	--	--
116_A	Woonbest.kavels bouwvlak West	1,50	--	--	--	--
116_B	Woonbest.kavels bouwvlak West	4,50	--	--	--	--
116_C	Woonbest.kavels bouwvlak West	7,50	--	--	--	--
117_A	Woonbest.kavels bouwvlak West	1,50	--	--	--	--
117_B	Woonbest.kavels bouwvlak West	4,50	--	--	--	--
117_C	Woonbest.kavels bouwvlak West	7,50	--	--	--	--
118_A	Woonbest.kavels bouwvlak West	1,50	--	--	--	--
118_B	Woonbest.kavels bouwvlak West	4,50	--	--	--	--
118_C	Woonbest.kavels bouwvlak West	7,50	--	--	--	--

Alle getoonde dB-waarden zijn A-gewogen

Rapport: Resultatentabel  
 Model: eerste model  
 LAeq totaalresultaten voor toetspunten  
 Groep: 3. Leeuwarderweg beide richtingen  
 Groepsreductie: Nee

Naam Toetspunt	Omschrijving	Hoogte	Dag	Avond	Nacht	Lden
001_A	Woonbest.kavels bouwvlak Noord (N)	1,50	28,7	24,9	19,5	29,2
001_B	Woonbest.kavels bouwvlak Noord (N)	4,50	33,4	29,6	24,3	33,9
001_C	Woonbest.kavels bouwvlak Noord (N)	7,50	31,7	27,9	22,6	32,2
002_A	Woonbest.kavels bouwvlak Noord (N)	1,50	30,1	26,3	20,9	30,6
002_B	Woonbest.kavels bouwvlak Noord (N)	4,50	32,2	28,4	23,0	32,7
002_C	Woonbest.kavels bouwvlak Noord (N)	7,50	30,3	26,5	21,1	30,8
003_A	Woonbest.kavels bouwvlak Noord (N)	1,50	24,0	20,1	14,8	24,4
003_B	Woonbest.kavels bouwvlak Noord (N)	4,50	31,6	27,8	22,4	32,1
003_C	Woonbest.kavels bouwvlak Noord (N)	7,50	--	--	--	--
004_A	Woonbest.kavels bouwvlak Noord (N)	1,50	14,0	10,2	4,8	14,5
004_B	Woonbest.kavels bouwvlak Noord (N)	4,50	20,3	16,5	11,1	20,8
004_C	Woonbest.kavels bouwvlak Noord (N)	7,50	--	--	--	--
005_A	Woonbest.kavels bouwvlak Noord (N)	1,50	--	--	--	--
005_B	Woonbest.kavels bouwvlak Noord (N)	4,50	--	--	--	--
005_C	Woonbest.kavels bouwvlak Noord (N)	7,50	--	--	--	--
006_A	Woonbest.kavels bouwvlak Noord (N)	1,50	43,9	40,1	34,7	44,4
006_B	Woonbest.kavels bouwvlak Noord (N)	4,50	44,5	40,7	35,3	45,0
006_C	Woonbest.kavels bouwvlak Noord (N)	7,50	44,9	41,1	35,7	45,4
007_A	Woonbest.kavels bouwvlak Noord (N)	1,50	42,1	38,4	33,0	42,6
007_B	Woonbest.kavels bouwvlak Noord (N)	4,50	42,9	39,1	33,7	43,4
007_C	Woonbest.kavels bouwvlak Noord (N)	7,50	44,0	40,2	34,8	44,5
008_A	Woonbest.kavels bouwvlak Noord (N)	1,50	24,2	20,1	15,0	24,6
008_B	Woonbest.kavels bouwvlak Noord (N)	4,50	28,7	24,7	19,5	29,2
008_C	Woonbest.kavels bouwvlak Noord (N)	7,50	38,7	34,9	29,5	39,2
009_A	Woonbest.kavels bouwvlak Noord (N)	1,50	34,5	30,7	25,3	35,0
009_B	Woonbest.kavels bouwvlak Noord (N)	4,50	35,9	32,0	26,7	36,4
009_C	Woonbest.kavels bouwvlak Noord (N)	7,50	40,2	36,4	31,0	40,7
010_A	Woonbest.kavels bouwvlak Noord (N)	1,50	25,5	21,4	16,3	25,9
010_B	Woonbest.kavels bouwvlak Noord (N)	4,50	29,9	26,0	20,8	30,4
010_C	Woonbest.kavels bouwvlak Noord (N)	7,50	38,6	34,8	29,4	39,1
011_A	Woonbest.kavels bouwvlak Noord (N)	1,50	26,0	21,9	16,8	26,4
011_B	Woonbest.kavels bouwvlak Noord (N)	4,50	30,2	26,3	21,0	30,7
011_C	Woonbest.kavels bouwvlak Noord (N)	7,50	38,4	34,5	29,2	38,8
012_A	Woonbest.kavels bouwvlak Noord (N)	1,50	26,3	22,3	17,1	26,7
012_B	Woonbest.kavels bouwvlak Noord (N)	4,50	30,5	26,6	21,4	31,0
012_C	Woonbest.kavels bouwvlak Noord (N)	7,50	38,6	34,8	29,4	39,1
013_A	Woonbest.kavels bouwvlak Noord (N)	1,50	16,2	12,2	7,0	16,6
013_B	Woonbest.kavels bouwvlak Noord (N)	4,50	20,7	16,8	11,5	21,1
013_C	Woonbest.kavels bouwvlak Noord (N)	7,50	28,6	24,8	19,4	29,1
014_A	Woonbest.kavels bouwvlak Noord (Z)	1,50	28,9	25,0	19,7	29,3
014_B	Woonbest.kavels bouwvlak Noord (Z)	4,50	31,0	27,1	21,8	31,5
014_C	Woonbest.kavels bouwvlak Noord (Z)	7,50	37,4	33,6	28,2	37,9
015_A	Woonbest.kavels bouwvlak Noord (Z)	1,50	23,4	19,4	14,2	23,9
015_B	Woonbest.kavels bouwvlak Noord (Z)	4,50	27,8	23,9	18,6	28,3
015_C	Woonbest.kavels bouwvlak Noord (Z)	7,50	36,5	32,7	27,4	37,0
016_A	Woonbest.kavels bouwvlak Noord (Z)	1,50	27,3	23,4	18,1	27,8
016_B	Woonbest.kavels bouwvlak Noord (Z)	4,50	29,4	25,5	20,2	29,9

Alle getoonde dB-waarden zijn A-gewogen

Rapport: Resultatentabel  
 Model: eerste model  
 LAeq totaalresultaten voor toetspunten  
 Groep: 3. Leeuwarderweg beide richtingen  
 Groepsreductie: Nee

Naam Toetspunt	Omschrijving	Hoogte	Dag	Avond	Nacht	Lden
016_C	Woonbest.kavels bouwvlak Noord (Z)	7,50	36,1	32,3	26,9	36,6
017_A	Woonbest.kavels bouwvlak Noord (Z)	1,50	35,7	31,9	26,5	36,2
017_B	Woonbest.kavels bouwvlak Noord (Z)	4,50	36,5	32,7	27,3	37,0
017_C	Woonbest.kavels bouwvlak Noord (Z)	7,50	37,9	34,1	28,7	38,4
018_A	Woonbest.kavels bouwvlak Noord (Z)	1,50	35,5	31,7	26,3	36,0
018_B	Woonbest.kavels bouwvlak Noord (Z)	4,50	36,3	32,5	27,1	36,8
018_C	Woonbest.kavels bouwvlak Noord (Z)	7,50	38,0	34,1	28,8	38,5
019_A	Woonbest.kavels bouwvlak Noord (Z)	1,50	36,3	32,5	27,1	36,8
019_B	Woonbest.kavels bouwvlak Noord (Z)	4,50	36,8	33,0	27,6	37,3
019_C	Woonbest.kavels bouwvlak Noord (Z)	7,50	34,7	30,9	25,6	35,2
020_A	Woonbest.kavels bouwvlak Noord (Z)	1,50	45,3	41,5	36,1	45,8
020_B	Woonbest.kavels bouwvlak Noord (Z)	4,50	46,0	42,1	36,8	46,5
020_C	Woonbest.kavels bouwvlak Noord (Z)	7,50	45,9	42,1	36,7	46,4
021_A	Woonbest.kavels bouwvlak Noord (Z)	1,50	45,1	41,3	36,0	45,6
021_B	Woonbest.kavels bouwvlak Noord (Z)	4,50	45,7	41,9	36,5	46,2
021_C	Woonbest.kavels bouwvlak Noord (Z)	7,50	46,3	42,5	37,1	46,8
022_A	Woonbest.kavels bouwvlak Noord (Z)	1,50	44,1	40,3	34,9	44,6
022_B	Woonbest.kavels bouwvlak Noord (Z)	4,50	44,6	40,8	35,4	45,1
022_C	Woonbest.kavels bouwvlak Noord (Z)	7,50	45,5	41,7	36,3	46,0
023_A	Woonbest.kavels bouwvlak Noord (Z)	1,50	43,0	39,2	33,8	43,5
023_B	Woonbest.kavels bouwvlak Noord (Z)	4,50	43,6	39,8	34,5	44,1
023_C	Woonbest.kavels bouwvlak Noord (Z)	7,50	44,9	41,1	35,7	45,4
024_A	Woonbest.kavels bouwvlak Noord (Z)	1,50	41,7	37,9	32,5	42,2
024_B	Woonbest.kavels bouwvlak Noord (Z)	4,50	42,3	38,5	33,1	42,8
024_C	Woonbest.kavels bouwvlak Noord (Z)	7,50	43,8	40,0	34,6	44,3
025_A	Woonbest.kavels bouwvlak Noord (Z)	1,50	40,9	37,1	31,7	41,4
025_B	Woonbest.kavels bouwvlak Noord (Z)	4,50	41,5	37,7	32,3	42,0
025_C	Woonbest.kavels bouwvlak Noord (Z)	7,50	43,3	39,5	34,1	43,8
026_A	Woonbest.kavels bouwvlak Noord (Z)	1,50	40,0	36,2	30,8	40,5
026_B	Woonbest.kavels bouwvlak Noord (Z)	4,50	40,6	36,8	31,4	41,1
026_C	Woonbest.kavels bouwvlak Noord (Z)	7,50	42,7	38,9	33,5	43,2
027_A	Woonbest.kavels bouwvlak Noord (Z)	1,50	32,3	28,5	23,1	32,8
027_B	Woonbest.kavels bouwvlak Noord (Z)	4,50	33,4	29,5	24,2	33,9
027_C	Woonbest.kavels bouwvlak Noord (Z)	7,50	37,1	33,3	27,9	37,6
028_A	Woonbest.kavels bouwvlak Midden (N)	1,50	38,3	34,5	29,1	38,8
028_B	Woonbest.kavels bouwvlak Midden (N)	4,50	38,9	35,1	29,8	39,4
028_C	Woonbest.kavels bouwvlak Midden (N)	7,50	41,1	37,4	32,0	41,6
029_A	Woonbest.kavels bouwvlak Midden (N)	1,50	38,8	35,0	29,6	39,3
029_B	Woonbest.kavels bouwvlak Midden (N)	4,50	39,4	35,5	30,2	39,9
029_C	Woonbest.kavels bouwvlak Midden (N)	7,50	41,1	37,3	31,9	41,6
030_A	Woonbest.kavels bouwvlak Midden (N)	1,50	39,2	35,4	30,0	39,7
030_B	Woonbest.kavels bouwvlak Midden (N)	4,50	39,7	35,9	30,5	40,2
030_C	Woonbest.kavels bouwvlak Midden (N)	7,50	40,9	37,1	31,7	41,4
031_A	Woonbest.kavels bouwvlak Midden (N)	1,50	38,4	34,6	29,2	38,9
031_B	Woonbest.kavels bouwvlak Midden (N)	4,50	38,9	35,0	29,7	39,4
031_C	Woonbest.kavels bouwvlak Midden (N)	7,50	39,5	35,7	30,4	40,0
032_A	Woonbest.kavels bouwvlak Midden (N)	1,50	37,4	33,6	28,2	37,9

Alle getoonde dB-waarden zijn A-gewogen

Bestemmingsplan 'Sneek-Harinxmaland, fase 1d'  
 Berekening Lden-: - Leeuwarderweg (N354) wegvak beide -

Rapport: Resultatentabel  
 Model: eerste model  
 LAeq totaalresultaten voor toetspunten  
 Groep: 3. Leeuwarderweg beide richtingen  
 Groepsreductie: Nee

Naam Toetspunt	Omschrijving	Hoogte	Dag	Avond	Nacht	Lden
032_B	Woonbest.kavels bouwvlak Midden (N)	4,50	38,2	34,4	29,1	38,7
032_C	Woonbest.kavels bouwvlak Midden (N)	7,50	39,3	35,5	30,1	39,8
033_A	Woonbest.kavels bouwvlak Midden (N)	1,50	38,6	34,8	29,4	39,1
033_B	Woonbest.kavels bouwvlak Midden (N)	4,50	39,6	35,8	30,4	40,1
033_C	Woonbest.kavels bouwvlak Midden (N)	7,50	39,7	35,9	30,5	40,2
034_A	Woonbest.kavels bouwvlak Midden (N)	1,50	46,6	42,8	37,4	47,1
034_B	Woonbest.kavels bouwvlak Midden (N)	4,50	47,3	43,5	38,1	47,8
034_C	Woonbest.kavels bouwvlak Midden (N)	7,50	47,6	43,8	38,4	48,1
035_A	Woonbest.kavels bouwvlak Midden (N)	1,50	44,6	40,8	35,4	45,1
035_B	Woonbest.kavels bouwvlak Midden (N)	4,50	45,3	41,5	36,1	45,8
035_C	Woonbest.kavels bouwvlak Midden (N)	7,50	46,0	42,2	36,9	46,5
036_A	Woonbest.kavels bouwvlak Midden (N)	1,50	24,1	20,1	14,9	24,6
036_B	Woonbest.kavels bouwvlak Midden (N)	4,50	28,2	24,1	19,0	28,6
036_C	Woonbest.kavels bouwvlak Midden (N)	7,50	38,5	34,6	29,3	39,0
037_A	Woonbest.kavels bouwvlak Midden (N)	1,50	37,1	33,3	27,9	37,6
037_B	Woonbest.kavels bouwvlak Midden (N)	4,50	38,2	34,4	29,1	38,7
037_C	Woonbest.kavels bouwvlak Midden (N)	7,50	41,3	37,5	32,1	41,8
038_A	Woonbest.kavels bouwvlak Midden (N)	1,50	36,6	32,9	27,5	37,1
038_B	Woonbest.kavels bouwvlak Midden (N)	4,50	37,8	33,9	28,6	38,3
038_C	Woonbest.kavels bouwvlak Midden (N)	7,50	40,8	37,0	31,6	41,3
039_A	Woonbest.kavels bouwvlak Midden (N)	1,50	34,8	31,0	25,6	35,3
039_B	Woonbest.kavels bouwvlak Midden (N)	4,50	36,1	32,3	26,9	36,6
039_C	Woonbest.kavels bouwvlak Midden (N)	7,50	39,9	36,0	30,7	40,4
040_A	Woonbest.kavels bouwvlak Midden (N)	1,50	34,2	30,4	25,0	34,7
040_B	Woonbest.kavels bouwvlak Midden (N)	4,50	35,7	31,9	26,6	36,2
040_C	Woonbest.kavels bouwvlak Midden (N)	7,50	39,8	35,9	30,6	40,3
041_A	Woonbest.kavels bouwvlak Midden (N)	1,50	34,0	30,2	24,8	34,5
041_B	Woonbest.kavels bouwvlak Midden (N)	4,50	35,6	31,7	26,4	36,1
041_C	Woonbest.kavels bouwvlak Midden (N)	7,50	39,8	36,0	30,6	40,3
042_A	Woonbest.kavels bouwvlak Midden (N)	1,50	24,1	20,1	14,9	24,6
042_B	Woonbest.kavels bouwvlak Midden (N)	4,50	28,4	24,5	19,2	28,9
042_C	Woonbest.kavels bouwvlak Midden (N)	7,50	35,9	32,1	26,7	36,4
043_A	Woonbest.kavels bouwvlak Midden (Z)	1,50	33,9	30,1	24,8	34,4
043_B	Woonbest.kavels bouwvlak Midden (Z)	4,50	35,3	31,4	26,1	35,8
043_C	Woonbest.kavels bouwvlak Midden (Z)	7,50	39,4	35,6	30,2	39,9
044_A	Woonbest.kavels bouwvlak Midden (Z)	1,50	35,8	32,0	26,7	36,3
044_B	Woonbest.kavels bouwvlak Midden (Z)	4,50	36,9	33,0	27,7	37,4
044_C	Woonbest.kavels bouwvlak Midden (Z)	7,50	39,9	36,1	30,7	40,4
045_A	Woonbest.kavels bouwvlak Midden (Z)	1,50	36,4	32,6	27,2	36,9
045_B	Woonbest.kavels bouwvlak Midden (Z)	4,50	37,4	33,5	28,2	37,9
045_C	Woonbest.kavels bouwvlak Midden (Z)	7,50	39,9	36,0	30,7	40,4
046_A	Woonbest.kavels bouwvlak Midden (Z)	1,50	37,4	33,6	28,2	37,9
046_B	Woonbest.kavels bouwvlak Midden (Z)	4,50	38,2	34,4	29,0	38,7
046_C	Woonbest.kavels bouwvlak Midden (Z)	7,50	40,1	36,3	30,9	40,6
047_A	Woonbest.kavels bouwvlak Midden (Z)	1,50	36,6	32,8	27,4	37,1
047_B	Woonbest.kavels bouwvlak Midden (Z)	4,50	37,5	33,7	28,3	38,0
047_C	Woonbest.kavels bouwvlak Midden (Z)	7,50	39,3	35,5	30,1	39,8

Alle getoonde dB-waarden zijn A-gewogen

Rapport: Resultatentabel  
 Model: eerste model  
 LAeq totaalresultaten voor toetspunten  
 Groep: 3. Leeuwarderweg beide richtingen  
 Groepsreductie: Nee

Naam Toetspunt	Omschrijving	Hoogte	Dag	Avond	Nacht	Lden
048_A	Woonbest.kavels bouwvlak Midden (Z)	1,50	36,5	32,7	27,3	37,0
048_B	Woonbest.kavels bouwvlak Midden (Z)	4,50	37,1	33,3	27,9	37,6
048_C	Woonbest.kavels bouwvlak Midden (Z)	7,50	39,1	35,3	29,9	39,6
049_A	Woonbest.kavels bouwvlak Midden (Z)	1,50	39,5	35,8	30,4	40,1
049_B	Woonbest.kavels bouwvlak Midden (Z)	4,50	40,3	36,5	31,1	40,8
049_C	Woonbest.kavels bouwvlak Midden (Z)	7,50	41,1	37,3	31,9	41,6
050_A	Woonbest.kavels bouwvlak Midden (Z)	1,50	47,1	43,3	37,9	47,6
050_B	Woonbest.kavels bouwvlak Midden (Z)	4,50	47,8	44,0	38,6	48,3
050_C	Woonbest.kavels bouwvlak Midden (Z)	7,50	48,2	44,4	39,0	48,7
051_A	Woonbest.kavels bouwvlak Midden (Z)	1,50	45,4	41,6	36,2	45,9
051_B	Woonbest.kavels bouwvlak Midden (Z)	4,50	46,0	42,2	36,8	46,5
051_C	Woonbest.kavels bouwvlak Midden (Z)	7,50	46,5	42,7	37,3	47,0
052_A	Woonbest.kavels bouwvlak Midden (Z)	1,50	44,1	40,3	34,9	44,6
052_B	Woonbest.kavels bouwvlak Midden (Z)	4,50	44,6	40,8	35,4	45,1
052_C	Woonbest.kavels bouwvlak Midden (Z)	7,50	45,3	41,5	36,1	45,8
053_A	Woonbest.kavels bouwvlak Midden (Z)	1,50	43,5	39,6	34,3	44,0
053_B	Woonbest.kavels bouwvlak Midden (Z)	4,50	43,9	40,1	34,7	44,4
053_C	Woonbest.kavels bouwvlak Midden (Z)	7,50	44,7	40,9	35,5	45,2
054_A	Woonbest.kavels bouwvlak Midden (Z)	1,50	42,9	39,1	33,7	43,4
054_B	Woonbest.kavels bouwvlak Midden (Z)	4,50	43,3	39,5	34,1	43,8
054_C	Woonbest.kavels bouwvlak Midden (Z)	7,50	44,3	40,5	35,2	44,8
055_A	Woonbest.kavels bouwvlak Midden (Z)	1,50	42,3	38,5	33,1	42,8
055_B	Woonbest.kavels bouwvlak Midden (Z)	4,50	42,8	39,0	33,6	43,3
055_C	Woonbest.kavels bouwvlak Midden (Z)	7,50	43,8	40,0	34,6	44,3
056_A	Woonbest.kavels bouwvlak Midden (Z)	1,50	42,0	38,2	32,8	42,5
056_B	Woonbest.kavels bouwvlak Midden (Z)	4,50	42,5	38,7	33,3	43,0
056_C	Woonbest.kavels bouwvlak Midden (Z)	7,50	43,6	39,8	34,4	44,1
057_A	Woonbest.kavels bouwvlak Midden (Z)	1,50	32,2	28,3	23,0	32,7
057_B	Woonbest.kavels bouwvlak Midden (Z)	4,50	33,5	29,6	24,3	34,0
057_C	Woonbest.kavels bouwvlak Midden (Z)	7,50	36,7	32,9	27,5	37,2
058_A	Woonbest.kavels bouwvlak Zuid (N)	1,50	42,4	38,7	33,3	43,0
058_B	Woonbest.kavels bouwvlak Zuid (N)	4,50	42,8	39,0	33,6	43,3
058_C	Woonbest.kavels bouwvlak Zuid (N)	7,50	43,8	40,0	34,6	44,3
059_A	Woonbest.kavels bouwvlak Zuid (N)	1,50	42,8	39,0	33,6	43,3
059_B	Woonbest.kavels bouwvlak Zuid (N)	4,50	43,2	39,4	34,0	43,7
059_C	Woonbest.kavels bouwvlak Zuid (N)	7,50	43,8	40,0	34,6	44,3
060_A	Woonbest.kavels bouwvlak Zuid (N)	1,50	43,0	39,2	33,8	43,5
060_B	Woonbest.kavels bouwvlak Zuid (N)	4,50	43,4	39,5	34,2	43,9
060_C	Woonbest.kavels bouwvlak Zuid (N)	7,50	43,9	40,0	34,7	44,4
061_A	Woonbest.kavels bouwvlak Zuid (N)	1,50	43,0	39,2	33,8	43,5
061_B	Woonbest.kavels bouwvlak Zuid (N)	4,50	43,5	39,7	34,3	44,0
061_C	Woonbest.kavels bouwvlak Zuid (N)	7,50	44,0	40,2	34,8	44,5
062_A	Woonbest.kavels bouwvlak Zuid (N)	1,50	42,6	38,8	33,4	43,1
062_B	Woonbest.kavels bouwvlak Zuid (N)	4,50	43,2	39,4	34,0	43,7
062_C	Woonbest.kavels bouwvlak Zuid (N)	7,50	43,9	40,1	34,7	44,4
063_A	Woonbest.kavels bouwvlak Zuid (N)	1,50	42,5	38,7	33,3	43,0
063_B	Woonbest.kavels bouwvlak Zuid (N)	4,50	43,2	39,5	34,0	43,7

Alle getoonde dB-waarden zijn A-gewogen



Rapport: Resultatentabel  
 Model: eerste model  
 LAeq totaalresultaten voor toetspunten  
 Groep: 3. Leeuwarderweg beide richtingen  
 Groepsreductie: Nee

Naam Toetspunt	Omschrijving	Hoogte	Dag	Avond	Nacht	Lden
063_C	Woonbest.kavels bouwvlak Zuid (N)	7,50	44,0	40,2	34,8	44,5
064_A	Woonbest.kavels bouwvlak Zuid (N)	1,50	43,7	39,9	34,5	44,2
064_B	Woonbest.kavels bouwvlak Zuid (N)	4,50	44,5	40,8	35,4	45,0
064_C	Woonbest.kavels bouwvlak Zuid (N)	7,50	45,1	41,3	35,9	45,6
065_A	Woonbest.kavels bouwvlak Zuid (N)	1,50	48,1	44,3	38,9	48,6
065_B	Woonbest.kavels bouwvlak Zuid (N)	4,50	48,7	44,9	39,5	49,2
065_C	Woonbest.kavels bouwvlak Zuid (N)	7,50	49,2	45,4	40,0	49,7
066_A	Woonbest.kavels bouwvlak Zuid (N)	1,50	45,8	42,0	36,6	46,3
066_B	Woonbest.kavels bouwvlak Zuid (N)	4,50	46,1	42,2	36,9	46,5
066_C	Woonbest.kavels bouwvlak Zuid (N)	7,50	46,6	42,7	37,4	47,1
067_A	Woonbest.kavels bouwvlak Zuid (N)	1,50	34,8	31,0	25,6	35,3
067_B	Woonbest.kavels bouwvlak Zuid (N)	4,50	35,8	32,0	26,6	36,3
067_C	Woonbest.kavels bouwvlak Zuid (N)	7,50	39,3	35,4	30,1	39,8
068_A	Woonbest.kavels bouwvlak Zuid (N)	1,50	38,9	35,1	29,7	39,4
068_B	Woonbest.kavels bouwvlak Zuid (N)	4,50	39,4	35,6	30,2	39,9
068_C	Woonbest.kavels bouwvlak Zuid (N)	7,50	41,3	37,5	32,1	41,8
069_A	Woonbest.kavels bouwvlak Zuid (N)	1,50	37,6	33,9	28,5	38,1
069_B	Woonbest.kavels bouwvlak Zuid (N)	4,50	38,1	34,2	28,9	38,6
069_C	Woonbest.kavels bouwvlak Zuid (N)	7,50	40,1	36,3	30,9	40,6
070_A	Woonbest.kavels bouwvlak Zuid (N)	1,50	37,3	33,5	28,1	37,8
070_B	Woonbest.kavels bouwvlak Zuid (N)	4,50	37,9	34,0	28,7	38,4
070_C	Woonbest.kavels bouwvlak Zuid (N)	7,50	39,8	36,0	30,6	40,3
071_A	Woonbest.kavels bouwvlak Zuid (N)	1,50	36,5	32,7	27,3	37,0
071_B	Woonbest.kavels bouwvlak Zuid (N)	4,50	37,3	33,4	28,1	37,8
071_C	Woonbest.kavels bouwvlak Zuid (N)	7,50	39,5	35,7	30,4	40,0
072_A	Woonbest.kavels bouwvlak Zuid (N)	1,50	32,9	29,0	23,7	33,3
072_B	Woonbest.kavels bouwvlak Zuid (N)	4,50	34,5	30,6	25,3	35,0
072_C	Woonbest.kavels bouwvlak Zuid (N)	7,50	38,4	34,5	29,2	38,9
073_A	Woonbest.kavels bouwvlak Zuid (N)	1,50	36,5	32,7	27,3	37,0
073_B	Woonbest.kavels bouwvlak Zuid (N)	4,50	37,7	33,8	28,5	38,2
073_C	Woonbest.kavels bouwvlak Zuid (N)	7,50	39,7	35,9	30,5	40,2
074_A	Woonbest.kavels bouwvlak Zuid (N)	1,50	31,3	27,4	22,1	31,8
074_B	Woonbest.kavels bouwvlak Zuid (N)	4,50	32,5	28,6	23,3	33,0
074_C	Woonbest.kavels bouwvlak Zuid (N)	7,50	36,2	32,4	27,0	36,7
075_A	Woonbest.kavels bouwvlak Zuid (Z)	1,50	35,7	31,9	26,5	36,2
075_B	Woonbest.kavels bouwvlak Zuid (Z)	4,50	36,9	33,0	27,7	37,4
075_C	Woonbest.kavels bouwvlak Zuid (Z)	7,50	39,7	35,9	30,5	40,2
076_A	Woonbest.kavels bouwvlak Zuid (Z)	1,50	33,6	29,8	24,5	34,1
076_B	Woonbest.kavels bouwvlak Zuid (Z)	4,50	35,1	31,3	25,9	35,6
076_C	Woonbest.kavels bouwvlak Zuid (Z)	7,50	39,0	35,2	29,8	39,5
077_A	Woonbest.kavels bouwvlak Zuid (Z)	1,50	35,1	31,3	26,0	35,6
077_B	Woonbest.kavels bouwvlak Zuid (Z)	4,50	36,4	32,5	27,2	36,9
077_C	Woonbest.kavels bouwvlak Zuid (Z)	7,50	39,5	35,7	30,3	40,0
078_A	Woonbest.kavels bouwvlak Zuid (Z)	1,50	35,9	32,0	26,7	36,4
078_B	Woonbest.kavels bouwvlak Zuid (Z)	4,50	37,1	33,2	27,9	37,5
078_C	Woonbest.kavels bouwvlak Zuid (Z)	7,50	39,8	36,0	30,6	40,3
079_A	Woonbest.kavels bouwvlak Zuid (Z)	1,50	37,5	33,7	28,3	38,0

Alle getoonde dB-waarden zijn A-gewogen

Rapport: Resultatentabel  
 Model: eerste model  
 LAeq totaalresultaten voor toetspunten  
 Groep: 3. Leeuwarderweg beide richtingen  
 Groepsreductie: Nee

Naam Toetspunt	Omschrijving	Hoogte	Dag	Avond	Nacht	Lden
079_B	Woonbest.kavels bouwvlak Zuid (Z)	4,50	38,3	34,4	29,1	38,8
079_C	Woonbest.kavels bouwvlak Zuid (Z)	7,50	40,6	36,8	31,5	41,1
080_A	Woonbest.kavels bouwvlak Zuid (Z)	1,50	39,0	35,2	29,8	39,5
080_B	Woonbest.kavels bouwvlak Zuid (Z)	4,50	39,8	36,0	30,6	40,3
080_C	Woonbest.kavels bouwvlak Zuid (Z)	7,50	41,9	38,1	32,7	42,4
081_A	Woonbest.kavels bouwvlak Zuid (Z)	1,50	33,3	29,5	24,1	33,8
081_B	Woonbest.kavels bouwvlak Zuid (Z)	4,50	35,2	31,4	26,0	35,7
081_C	Woonbest.kavels bouwvlak Zuid (Z)	7,50	39,6	35,8	30,4	40,1
082_A	Woonbest.kavels bouwvlak Zuid (Z)	1,50	44,7	41,0	35,6	45,3
082_B	Woonbest.kavels bouwvlak Zuid (Z)	4,50	45,6	41,8	36,4	46,1
082_C	Woonbest.kavels bouwvlak Zuid (Z)	7,50	46,3	42,5	37,1	46,8
083_A	Woonbest.kavels bouwvlak Zuid (Z)	1,50	48,8	45,0	39,6	49,3
083_B	Woonbest.kavels bouwvlak Zuid (Z)	4,50	49,2	45,4	40,0	49,7
083_C	Woonbest.kavels bouwvlak Zuid (Z)	7,50	49,8	46,0	40,6	50,3
084_A	Woonbest.kavels bouwvlak Zuid (Z)	1,50	43,4	39,6	34,2	43,9
084_B	Woonbest.kavels bouwvlak Zuid (Z)	4,50	44,5	40,7	35,3	45,0
084_C	Woonbest.kavels bouwvlak Zuid (Z)	7,50	45,3	41,5	36,1	45,8
085_A	Woonbest.kavels bouwvlak Zuid (Z)	1,50	43,0	39,2	33,8	43,5
085_B	Woonbest.kavels bouwvlak Zuid (Z)	4,50	43,8	40,0	34,6	44,3
085_C	Woonbest.kavels bouwvlak Zuid (Z)	7,50	44,6	40,8	35,4	45,1
086_A	Woonbest.kavels bouwvlak Zuid (Z)	1,50	42,8	39,0	33,6	43,3
086_B	Woonbest.kavels bouwvlak Zuid (Z)	4,50	43,5	39,7	34,3	44,0
086_C	Woonbest.kavels bouwvlak Zuid (Z)	7,50	44,2	40,4	35,0	44,7
087_A	Woonbest.kavels bouwvlak Zuid (Z)	1,50	42,8	39,0	33,6	43,3
087_B	Woonbest.kavels bouwvlak Zuid (Z)	4,50	43,1	39,4	34,0	43,6
087_C	Woonbest.kavels bouwvlak Zuid (Z)	7,50	43,7	39,9	34,5	44,2
088_A	Woonbest.kavels bouwvlak Zuid (Z)	1,50	42,6	38,9	33,5	43,2
088_B	Woonbest.kavels bouwvlak Zuid (Z)	4,50	43,0	39,2	33,8	43,5
088_C	Woonbest.kavels bouwvlak Zuid (Z)	7,50	43,5	39,7	34,3	44,0
089_A	Woonbest.kavels bouwvlak Zuid (Z)	1,50	41,6	37,8	32,4	42,1
089_B	Woonbest.kavels bouwvlak Zuid (Z)	4,50	42,0	38,2	32,8	42,5
089_C	Woonbest.kavels bouwvlak Zuid (Z)	7,50	42,8	39,0	33,6	43,3
090_A	Woonbest.kavels bouwvlak Zuid (Z)	1,50	42,2	38,4	33,0	42,7
090_B	Woonbest.kavels bouwvlak Zuid (Z)	4,50	42,5	38,7	33,3	43,0
090_C	Woonbest.kavels bouwvlak Zuid (Z)	7,50	43,0	39,2	33,9	43,5
091_A	Woonbest.kavels bouwvlak Zuid (Z)	1,50	42,1	38,3	32,9	42,6
091_B	Woonbest.kavels bouwvlak Zuid (Z)	4,50	42,4	38,6	33,2	42,9
091_C	Woonbest.kavels bouwvlak Zuid (Z)	7,50	42,7	38,9	33,5	43,2
092_A	Woonbest.kavels bouwvlak Zuid (Z)	1,50	--	--	--	--
092_B	Woonbest.kavels bouwvlak Zuid (Z)	4,50	--	--	--	--
092_C	Woonbest.kavels bouwvlak Zuid (Z)	7,50	--	--	--	--
093_A	Woonbest.kavels bouwvlak West	1,50	25,7	21,8	16,5	26,1
093_B	Woonbest.kavels bouwvlak West	4,50	31,4	27,6	22,2	31,9
093_C	Woonbest.kavels bouwvlak West	7,50	33,1	29,3	23,9	33,6
094_A	Woonbest.kavels bouwvlak West	1,50	28,2	24,2	19,0	28,7
094_B	Woonbest.kavels bouwvlak West	4,50	33,9	30,1	24,7	34,4
094_C	Woonbest.kavels bouwvlak West	7,50	40,4	36,6	31,2	40,9

Alle getoonde dB-waarden zijn A-gewogen

Rapport: Resultatentabel  
 Model: eerste model  
 LAeq totaalresultaten voor toetspunten  
 Groep: 3. Leeuwarderweg beide richtingen  
 Groepsreductie: Nee

Naam Toetspunt	Omschrijving	Hoogte	Dag	Avond	Nacht	Lden
095_A	Woonbest.kavels bouwvlak West	1,50	37,0	33,2	27,8	37,5
095_B	Woonbest.kavels bouwvlak West	4,50	37,9	34,0	28,7	38,4
095_C	Woonbest.kavels bouwvlak West	7,50	41,8	38,0	32,6	42,3
096_A	Woonbest.kavels bouwvlak West	1,50	39,1	35,3	29,9	39,6
096_B	Woonbest.kavels bouwvlak West	4,50	39,7	35,9	30,5	40,2
096_C	Woonbest.kavels bouwvlak West	7,50	42,2	38,4	33,0	42,7
097_A	Woonbest.kavels bouwvlak West	1,50	38,4	34,6	29,2	38,9
097_B	Woonbest.kavels bouwvlak West	4,50	39,2	35,4	30,0	39,7
097_C	Woonbest.kavels bouwvlak West	7,50	42,4	38,6	33,2	42,9
098_A	Woonbest.kavels bouwvlak West	1,50	36,3	32,5	27,1	36,8
098_B	Woonbest.kavels bouwvlak West	4,50	37,4	33,6	28,3	37,9
098_C	Woonbest.kavels bouwvlak West	7,50	42,3	38,5	33,1	42,8
099_A	Woonbest.kavels bouwvlak West	1,50	34,3	30,4	25,1	34,8
099_B	Woonbest.kavels bouwvlak West	4,50	36,1	32,2	26,9	36,6
099_C	Woonbest.kavels bouwvlak West	7,50	42,0	38,2	32,8	42,5
100_A	Woonbest.kavels bouwvlak West	1,50	34,9	31,1	25,8	35,4
100_B	Woonbest.kavels bouwvlak West	4,50	36,6	32,7	27,4	37,0
100_C	Woonbest.kavels bouwvlak West	7,50	41,9	38,1	32,8	42,4
101_A	Woonbest.kavels bouwvlak West	1,50	35,7	31,8	26,5	36,1
101_B	Woonbest.kavels bouwvlak West	4,50	37,1	33,2	27,9	37,6
101_C	Woonbest.kavels bouwvlak West	7,50	42,3	38,5	33,1	42,8
102_A	Woonbest.kavels bouwvlak West	1,50	40,8	37,0	31,6	41,3
102_B	Woonbest.kavels bouwvlak West	4,50	41,4	37,6	32,2	41,9
102_C	Woonbest.kavels bouwvlak West	7,50	43,9	40,0	34,7	44,4
103_A	Woonbest.kavels bouwvlak West	1,50	42,1	38,4	33,0	42,6
103_B	Woonbest.kavels bouwvlak West	4,50	42,7	38,9	33,5	43,2
103_C	Woonbest.kavels bouwvlak West	7,50	44,5	40,6	35,3	44,9
104_A	Woonbest.kavels bouwvlak West	1,50	40,3	36,5	31,2	40,8
104_B	Woonbest.kavels bouwvlak West	4,50	41,0	37,2	31,8	41,5
104_C	Woonbest.kavels bouwvlak West	7,50	43,7	39,9	34,5	44,2
105_A	Woonbest.kavels bouwvlak West	1,50	35,0	31,1	25,8	35,5
105_B	Woonbest.kavels bouwvlak West	4,50	36,7	32,8	27,5	37,2
105_C	Woonbest.kavels bouwvlak West	7,50	42,4	38,6	33,2	42,9
106_A	Woonbest.kavels bouwvlak West	1,50	38,5	34,6	29,3	39,0
106_B	Woonbest.kavels bouwvlak West	4,50	38,9	35,0	29,7	39,4
106_C	Woonbest.kavels bouwvlak West	7,50	40,5	36,6	31,3	41,0
107_A	Woonbest.kavels bouwvlak West	1,50	--	--	--	--
107_B	Woonbest.kavels bouwvlak West	4,50	--	--	--	--
107_C	Woonbest.kavels bouwvlak West	7,50	--	--	--	--
108_A	Woonbest.kavels bouwvlak West	1,50	--	--	--	--
108_B	Woonbest.kavels bouwvlak West	4,50	--	--	--	--
108_C	Woonbest.kavels bouwvlak West	7,50	--	--	--	--
109_A	Woonbest.kavels bouwvlak West	1,50	--	--	--	--
109_B	Woonbest.kavels bouwvlak West	4,50	--	--	--	--
109_C	Woonbest.kavels bouwvlak West	7,50	--	--	--	--
110_A	Woonbest.kavels bouwvlak West	1,50	--	--	--	--
110_B	Woonbest.kavels bouwvlak West	4,50	--	--	--	--

Alle getoonde dB-waarden zijn A-gewogen

Rapport: Resultatentabel  
 Model: eerste model  
 LAeq totaalresultaten voor toetspunten  
 Groep: 3. Leeuwarderweg beide richtingen  
 Groepsreductie: Nee

Naam Toetspunt	Omschrijving	Hoogte	Dag	Avond	Nacht	Lden
110_C	Woonbest.kavels bouwvlak West	7,50	--	--	--	--
111_A	Woonbest.kavels bouwvlak West	1,50	--	--	--	--
111_B	Woonbest.kavels bouwvlak West	4,50	--	--	--	--
111_C	Woonbest.kavels bouwvlak West	7,50	--	--	--	--
112_A	Woonbest.kavels bouwvlak West	1,50	--	--	--	--
112_B	Woonbest.kavels bouwvlak West	4,50	--	--	--	--
112_C	Woonbest.kavels bouwvlak West	7,50	--	--	--	--
113_A	Woonbest.kavels bouwvlak West	1,50	--	--	--	--
113_B	Woonbest.kavels bouwvlak West	4,50	--	--	--	--
113_C	Woonbest.kavels bouwvlak West	7,50	--	--	--	--
114_A	Woonbest.kavels bouwvlak West	1,50	--	--	--	--
114_B	Woonbest.kavels bouwvlak West	4,50	--	--	--	--
114_C	Woonbest.kavels bouwvlak West	7,50	--	--	--	--
115_A	Woonbest.kavels bouwvlak West	1,50	--	--	--	--
115_B	Woonbest.kavels bouwvlak West	4,50	--	--	--	--
115_C	Woonbest.kavels bouwvlak West	7,50	--	--	--	--
116_A	Woonbest.kavels bouwvlak West	1,50	--	--	--	--
116_B	Woonbest.kavels bouwvlak West	4,50	--	--	--	--
116_C	Woonbest.kavels bouwvlak West	7,50	--	--	--	--
117_A	Woonbest.kavels bouwvlak West	1,50	--	--	--	--
117_B	Woonbest.kavels bouwvlak West	4,50	--	--	--	--
117_C	Woonbest.kavels bouwvlak West	7,50	--	--	--	--
118_A	Woonbest.kavels bouwvlak West	1,50	--	--	--	--
118_B	Woonbest.kavels bouwvlak West	4,50	--	--	--	--
118_C	Woonbest.kavels bouwvlak West	7,50	--	--	--	--

Alle getoonde dB-waarden zijn A-gewogen

Rapport: Resultatentabel  
 Model: eerste model  
 LAeq totaalresultaten voor toetspunten  
 Groep: Leeuwarderweg (N354)  
 Groepsreductie: Nee

Naam Toetspunt	Omschrijving	Hoogte	Dag	Avond	Nacht	Lden
001_A	Woonbest.kavels bouwvlak Noord (N)	1,50	41,9	38,0	32,7	42,4
001_B	Woonbest.kavels bouwvlak Noord (N)	4,50	42,5	38,6	33,3	43,0
001_C	Woonbest.kavels bouwvlak Noord (N)	7,50	43,0	39,2	33,9	43,5
002_A	Woonbest.kavels bouwvlak Noord (N)	1,50	42,1	38,3	33,0	42,6
002_B	Woonbest.kavels bouwvlak Noord (N)	4,50	42,6	38,7	33,4	43,1
002_C	Woonbest.kavels bouwvlak Noord (N)	7,50	43,4	39,5	34,2	43,9
003_A	Woonbest.kavels bouwvlak Noord (N)	1,50	42,3	38,5	33,1	42,8
003_B	Woonbest.kavels bouwvlak Noord (N)	4,50	42,9	39,1	33,7	43,4
003_C	Woonbest.kavels bouwvlak Noord (N)	7,50	43,8	40,0	34,7	44,3
004_A	Woonbest.kavels bouwvlak Noord (N)	1,50	42,1	38,3	32,9	42,6
004_B	Woonbest.kavels bouwvlak Noord (N)	4,50	42,5	38,6	33,3	43,0
004_C	Woonbest.kavels bouwvlak Noord (N)	7,50	44,3	40,4	35,1	44,8
005_A	Woonbest.kavels bouwvlak Noord (N)	1,50	41,1	37,3	32,0	41,6
005_B	Woonbest.kavels bouwvlak Noord (N)	4,50	41,8	37,9	32,6	42,3
005_C	Woonbest.kavels bouwvlak Noord (N)	7,50	44,8	40,9	35,6	45,3
006_A	Woonbest.kavels bouwvlak Noord (N)	1,50	45,9	42,1	36,7	46,4
006_B	Woonbest.kavels bouwvlak Noord (N)	4,50	46,8	43,0	37,6	47,3
006_C	Woonbest.kavels bouwvlak Noord (N)	7,50	48,6	44,8	39,4	49,1
007_A	Woonbest.kavels bouwvlak Noord (N)	1,50	44,0	40,2	34,8	44,5
007_B	Woonbest.kavels bouwvlak Noord (N)	4,50	44,8	41,0	35,6	45,3
007_C	Woonbest.kavels bouwvlak Noord (N)	7,50	45,9	42,0	36,7	46,4
008_A	Woonbest.kavels bouwvlak Noord (N)	1,50	27,8	23,7	18,6	28,2
008_B	Woonbest.kavels bouwvlak Noord (N)	4,50	32,4	28,4	23,2	32,8
008_C	Woonbest.kavels bouwvlak Noord (N)	7,50	41,6	37,8	32,4	42,1
009_A	Woonbest.kavels bouwvlak Noord (N)	1,50	36,6	32,8	27,4	37,1
009_B	Woonbest.kavels bouwvlak Noord (N)	4,50	38,1	34,3	28,9	38,6
009_C	Woonbest.kavels bouwvlak Noord (N)	7,50	42,7	38,9	33,5	43,2
010_A	Woonbest.kavels bouwvlak Noord (N)	1,50	36,8	32,9	27,6	37,3
010_B	Woonbest.kavels bouwvlak Noord (N)	4,50	38,2	34,3	29,0	38,7
010_C	Woonbest.kavels bouwvlak Noord (N)	7,50	42,4	38,5	33,2	42,9
011_A	Woonbest.kavels bouwvlak Noord (N)	1,50	34,8	30,9	25,6	35,2
011_B	Woonbest.kavels bouwvlak Noord (N)	4,50	36,6	32,7	27,4	37,1
011_C	Woonbest.kavels bouwvlak Noord (N)	7,50	41,9	38,1	32,7	42,4
012_A	Woonbest.kavels bouwvlak Noord (N)	1,50	33,8	29,9	24,6	34,2
012_B	Woonbest.kavels bouwvlak Noord (N)	4,50	36,0	32,1	26,9	36,5
012_C	Woonbest.kavels bouwvlak Noord (N)	7,50	42,0	38,1	32,8	42,5
013_A	Woonbest.kavels bouwvlak Noord (N)	1,50	20,6	16,7	11,4	21,1
013_B	Woonbest.kavels bouwvlak Noord (N)	4,50	21,6	17,6	12,4	22,0
013_C	Woonbest.kavels bouwvlak Noord (N)	7,50	29,5	25,7	20,4	30,0
014_A	Woonbest.kavels bouwvlak Noord (Z)	1,50	36,5	32,6	27,3	37,0
014_B	Woonbest.kavels bouwvlak Noord (Z)	4,50	37,6	33,7	28,4	38,1
014_C	Woonbest.kavels bouwvlak Noord (Z)	7,50	41,0	37,1	31,8	41,5
015_A	Woonbest.kavels bouwvlak Noord (Z)	1,50	35,5	31,6	26,3	36,0
015_B	Woonbest.kavels bouwvlak Noord (Z)	4,50	36,8	32,9	27,6	37,3
015_C	Woonbest.kavels bouwvlak Noord (Z)	7,50	40,7	36,9	31,5	41,2
016_A	Woonbest.kavels bouwvlak Noord (Z)	1,50	37,4	33,5	28,2	37,8
016_B	Woonbest.kavels bouwvlak Noord (Z)	4,50	38,5	34,6	29,3	39,0

Alle getoonde dB-waarden zijn A-gewogen

Bestemmingsplan 'Sneek-Harinxmaland, fase 1d'  
Berekening Lden-: - Leeuwarderweg (N354)

Rapport: Resultatentabel  
Model: eerste model  
L<sub>Aeq</sub> totaalresultaten voor toetspunten  
Groep: Leeuwarderweg (N354)  
Groepsreductie: Nee

Naam Toetspunt	Omschrijving	Hoogte	Dag	Avond	Nacht	Lden
016_C	Woonbest.kavels bouwvlak Noord (Z)	7,50	41,5	37,6	32,3	42,0
017_A	Woonbest.kavels bouwvlak Noord (Z)	1,50	38,2	34,4	29,1	38,7
017_B	Woonbest.kavels bouwvlak Noord (Z)	4,50	39,3	35,4	30,1	39,8
017_C	Woonbest.kavels bouwvlak Noord (Z)	7,50	41,7	37,8	32,5	42,1
018_A	Woonbest.kavels bouwvlak Noord (Z)	1,50	35,7	31,9	26,6	36,2
018_B	Woonbest.kavels bouwvlak Noord (Z)	4,50	36,8	32,9	27,6	37,3
018_C	Woonbest.kavels bouwvlak Noord (Z)	7,50	40,5	36,6	31,3	41,0
019_A	Woonbest.kavels bouwvlak Noord (Z)	1,50	42,2	38,4	33,0	42,7
019_B	Woonbest.kavels bouwvlak Noord (Z)	4,50	43,3	39,5	34,1	43,8
019_C	Woonbest.kavels bouwvlak Noord (Z)	7,50	45,3	41,5	36,1	45,8
020_A	Woonbest.kavels bouwvlak Noord (Z)	1,50	47,9	44,1	38,7	48,4
020_B	Woonbest.kavels bouwvlak Noord (Z)	4,50	48,7	44,9	39,5	49,2
020_C	Woonbest.kavels bouwvlak Noord (Z)	7,50	49,2	45,4	40,0	49,7
021_A	Woonbest.kavels bouwvlak Noord (Z)	1,50	45,8	42,0	36,6	46,3
021_B	Woonbest.kavels bouwvlak Noord (Z)	4,50	46,4	42,6	37,2	46,9
021_C	Woonbest.kavels bouwvlak Noord (Z)	7,50	47,1	43,3	37,9	47,6
022_A	Woonbest.kavels bouwvlak Noord (Z)	1,50	45,2	41,4	36,0	45,7
022_B	Woonbest.kavels bouwvlak Noord (Z)	4,50	45,8	42,0	36,6	46,3
022_C	Woonbest.kavels bouwvlak Noord (Z)	7,50	47,0	43,1	37,8	47,5
023_A	Woonbest.kavels bouwvlak Noord (Z)	1,50	45,0	41,2	35,8	45,5
023_B	Woonbest.kavels bouwvlak Noord (Z)	4,50	45,6	41,8	36,4	46,1
023_C	Woonbest.kavels bouwvlak Noord (Z)	7,50	47,0	43,1	37,8	47,5
024_A	Woonbest.kavels bouwvlak Noord (Z)	1,50	44,4	40,6	35,2	44,9
024_B	Woonbest.kavels bouwvlak Noord (Z)	4,50	45,0	41,2	35,8	45,5
024_C	Woonbest.kavels bouwvlak Noord (Z)	7,50	46,6	42,8	37,4	47,1
025_A	Woonbest.kavels bouwvlak Noord (Z)	1,50	43,6	39,8	34,5	44,1
025_B	Woonbest.kavels bouwvlak Noord (Z)	4,50	44,3	40,4	35,1	44,8
025_C	Woonbest.kavels bouwvlak Noord (Z)	7,50	46,3	42,5	37,1	46,8
026_A	Woonbest.kavels bouwvlak Noord (Z)	1,50	43,3	39,5	34,2	43,8
026_B	Woonbest.kavels bouwvlak Noord (Z)	4,50	44,0	40,1	34,8	44,5
026_C	Woonbest.kavels bouwvlak Noord (Z)	7,50	46,2	42,4	37,0	46,7
027_A	Woonbest.kavels bouwvlak Noord (Z)	1,50	32,8	29,0	23,6	33,3
027_B	Woonbest.kavels bouwvlak Noord (Z)	4,50	34,4	30,5	25,2	34,8
027_C	Woonbest.kavels bouwvlak Noord (Z)	7,50	38,9	35,1	29,8	39,4
028_A	Woonbest.kavels bouwvlak Midden (N)	1,50	43,2	39,4	34,0	43,7
028_B	Woonbest.kavels bouwvlak Midden (N)	4,50	43,7	39,9	34,5	44,2
028_C	Woonbest.kavels bouwvlak Midden (N)	7,50	45,2	41,4	36,0	45,7
029_A	Woonbest.kavels bouwvlak Midden (N)	1,50	43,6	39,8	34,5	44,1
029_B	Woonbest.kavels bouwvlak Midden (N)	4,50	44,2	40,4	35,0	44,7
029_C	Woonbest.kavels bouwvlak Midden (N)	7,50	45,4	41,6	36,2	45,9
030_A	Woonbest.kavels bouwvlak Midden (N)	1,50	44,6	40,8	35,4	45,1
030_B	Woonbest.kavels bouwvlak Midden (N)	4,50	45,1	41,3	36,0	45,6
030_C	Woonbest.kavels bouwvlak Midden (N)	7,50	46,0	42,2	36,8	46,5
031_A	Woonbest.kavels bouwvlak Midden (N)	1,50	44,9	41,1	35,7	45,4
031_B	Woonbest.kavels bouwvlak Midden (N)	4,50	45,5	41,7	36,3	46,0
031_C	Woonbest.kavels bouwvlak Midden (N)	7,50	46,3	42,5	37,1	46,8
032_A	Woonbest.kavels bouwvlak Midden (N)	1,50	45,4	41,6	36,2	45,9

Alle getoonde dB-waarden zijn A-gewogen

Rapport: Resultatentabel  
Model: eerste model  
L<sub>Aeq</sub> totaalresultaten voor toetspunten  
Groep: Leeuwarderweg (N354)  
Groepsreductie: Nee

Naam Toetspunt	Omschrijving	Hoogte	Dag	Avond	Nacht	Lden
032_B	Woonbest.kavels bouwvlak Midden (N)	4,50	46,1	42,3	36,9	46,6
032_C	Woonbest.kavels bouwvlak Midden (N)	7,50	46,8	43,0	37,6	47,3
033_A	Woonbest.kavels bouwvlak Midden (N)	1,50	46,3	42,5	37,1	46,8
033_B	Woonbest.kavels bouwvlak Midden (N)	4,50	47,1	43,2	37,9	47,5
033_C	Woonbest.kavels bouwvlak Midden (N)	7,50	47,5	43,6	38,3	48,0
034_A	Woonbest.kavels bouwvlak Midden (N)	1,50	49,1	45,3	39,9	49,6
034_B	Woonbest.kavels bouwvlak Midden (N)	4,50	49,8	46,0	40,6	50,3
034_C	Woonbest.kavels bouwvlak Midden (N)	7,50	50,1	46,3	41,0	50,6
035_A	Woonbest.kavels bouwvlak Midden (N)	1,50	45,7	41,9	36,5	46,2
035_B	Woonbest.kavels bouwvlak Midden (N)	4,50	46,4	42,6	37,2	46,9
035_C	Woonbest.kavels bouwvlak Midden (N)	7,50	47,1	43,3	37,9	47,6
036_A	Woonbest.kavels bouwvlak Midden (N)	1,50	37,2	33,4	28,0	37,7
036_B	Woonbest.kavels bouwvlak Midden (N)	4,50	38,4	34,6	29,3	38,9
036_C	Woonbest.kavels bouwvlak Midden (N)	7,50	42,5	38,6	33,3	43,0
037_A	Woonbest.kavels bouwvlak Midden (N)	1,50	39,6	35,8	30,4	40,1
037_B	Woonbest.kavels bouwvlak Midden (N)	4,50	40,6	36,8	31,4	41,1
037_C	Woonbest.kavels bouwvlak Midden (N)	7,50	43,4	39,6	34,2	43,9
038_A	Woonbest.kavels bouwvlak Midden (N)	1,50	37,3	33,5	28,1	37,8
038_B	Woonbest.kavels bouwvlak Midden (N)	4,50	38,7	34,9	29,5	39,2
038_C	Woonbest.kavels bouwvlak Midden (N)	7,50	42,8	38,9	33,6	43,2
039_A	Woonbest.kavels bouwvlak Midden (N)	1,50	36,1	32,3	26,9	36,6
039_B	Woonbest.kavels bouwvlak Midden (N)	4,50	37,7	33,9	28,6	38,2
039_C	Woonbest.kavels bouwvlak Midden (N)	7,50	42,5	38,6	33,3	43,0
040_A	Woonbest.kavels bouwvlak Midden (N)	1,50	35,6	31,8	26,4	36,1
040_B	Woonbest.kavels bouwvlak Midden (N)	4,50	37,5	33,6	28,3	37,9
040_C	Woonbest.kavels bouwvlak Midden (N)	7,50	42,4	38,5	33,2	42,9
041_A	Woonbest.kavels bouwvlak Midden (N)	1,50	35,4	31,6	26,2	35,9
041_B	Woonbest.kavels bouwvlak Midden (N)	4,50	37,3	33,5	28,1	37,8
041_C	Woonbest.kavels bouwvlak Midden (N)	7,50	42,4	38,6	33,2	42,9
042_A	Woonbest.kavels bouwvlak Midden (N)	1,50	34,9	31,0	25,7	35,4
042_B	Woonbest.kavels bouwvlak Midden (N)	4,50	36,1	32,2	26,9	36,5
042_C	Woonbest.kavels bouwvlak Midden (N)	7,50	39,7	35,9	30,5	40,2
043_A	Woonbest.kavels bouwvlak Midden (Z)	1,50	34,8	30,9	25,6	35,3
043_B	Woonbest.kavels bouwvlak Midden (Z)	4,50	36,8	32,9	27,6	37,3
043_C	Woonbest.kavels bouwvlak Midden (Z)	7,50	42,0	38,2	32,8	42,5
044_A	Woonbest.kavels bouwvlak Midden (Z)	1,50	36,4	32,5	27,2	36,9
044_B	Woonbest.kavels bouwvlak Midden (Z)	4,50	37,8	34,0	28,6	38,3
044_C	Woonbest.kavels bouwvlak Midden (Z)	7,50	42,2	38,4	33,0	42,7
045_A	Woonbest.kavels bouwvlak Midden (Z)	1,50	36,8	33,0	27,6	37,3
045_B	Woonbest.kavels bouwvlak Midden (Z)	4,50	38,2	34,4	29,0	38,7
045_C	Woonbest.kavels bouwvlak Midden (Z)	7,50	42,2	38,3	33,0	42,7
046_A	Woonbest.kavels bouwvlak Midden (Z)	1,50	37,7	33,9	28,5	38,2
046_B	Woonbest.kavels bouwvlak Midden (Z)	4,50	38,9	35,1	29,7	39,4
046_C	Woonbest.kavels bouwvlak Midden (Z)	7,50	42,4	38,6	33,2	42,9
047_A	Woonbest.kavels bouwvlak Midden (Z)	1,50	39,2	35,4	30,0	39,7
047_B	Woonbest.kavels bouwvlak Midden (Z)	4,50	40,3	36,5	31,1	40,8
047_C	Woonbest.kavels bouwvlak Midden (Z)	7,50	43,0	39,1	33,8	43,5

Alle getoonde dB-waarden zijn A-gewogen

Rapport: Resultatentabel  
Model: eerste model  
L<sub>Aeq</sub> totaalresultaten voor toetspunten  
Groep: Leeuwarderweg (N354)  
Groepsreductie: Nee

Naam Toetspunt	Omschrijving	Hoogte	Dag	Avond	Nacht	Lden
048_A	Woonbest.kavels bouwvlak Midden (Z)	1,50	36,7	32,9	27,6	37,2
048_B	Woonbest.kavels bouwvlak Midden (Z)	4,50	37,7	33,8	28,5	38,2
048_C	Woonbest.kavels bouwvlak Midden (Z)	7,50	41,8	38,0	32,6	42,3
049_A	Woonbest.kavels bouwvlak Midden (Z)	1,50	45,7	41,9	36,5	46,2
049_B	Woonbest.kavels bouwvlak Midden (Z)	4,50	46,5	42,7	37,3	47,0
049_C	Woonbest.kavels bouwvlak Midden (Z)	7,50	47,2	43,4	38,0	47,7
050_A	Woonbest.kavels bouwvlak Midden (Z)	1,50	49,2	45,4	40,0	49,7
050_B	Woonbest.kavels bouwvlak Midden (Z)	4,50	49,9	46,1	40,7	50,4
050_C	Woonbest.kavels bouwvlak Midden (Z)	7,50	50,3	46,5	41,1	50,8
051_A	Woonbest.kavels bouwvlak Midden (Z)	1,50	46,2	42,4	37,1	46,7
051_B	Woonbest.kavels bouwvlak Midden (Z)	4,50	46,8	43,0	37,6	47,3
051_C	Woonbest.kavels bouwvlak Midden (Z)	7,50	47,5	43,7	38,3	48,0
052_A	Woonbest.kavels bouwvlak Midden (Z)	1,50	45,8	42,0	36,6	46,3
052_B	Woonbest.kavels bouwvlak Midden (Z)	4,50	46,2	42,4	37,0	46,7
052_C	Woonbest.kavels bouwvlak Midden (Z)	7,50	47,2	43,4	38,0	47,7
053_A	Woonbest.kavels bouwvlak Midden (Z)	1,50	44,9	41,1	35,7	45,4
053_B	Woonbest.kavels bouwvlak Midden (Z)	4,50	45,4	41,6	36,2	45,9
053_C	Woonbest.kavels bouwvlak Midden (Z)	7,50	46,7	42,9	37,6	47,2
054_A	Woonbest.kavels bouwvlak Midden (Z)	1,50	44,0	40,3	34,9	44,5
054_B	Woonbest.kavels bouwvlak Midden (Z)	4,50	44,6	40,8	35,4	45,1
054_C	Woonbest.kavels bouwvlak Midden (Z)	7,50	46,3	42,5	37,1	46,8
055_A	Woonbest.kavels bouwvlak Midden (Z)	1,50	43,3	39,5	34,1	43,8
055_B	Woonbest.kavels bouwvlak Midden (Z)	4,50	43,8	40,0	34,6	44,3
055_C	Woonbest.kavels bouwvlak Midden (Z)	7,50	45,7	41,9	36,5	46,2
056_A	Woonbest.kavels bouwvlak Midden (Z)	1,50	42,8	39,0	33,6	43,3
056_B	Woonbest.kavels bouwvlak Midden (Z)	4,50	43,4	39,5	34,2	43,9
056_C	Woonbest.kavels bouwvlak Midden (Z)	7,50	45,4	41,6	36,2	45,9
057_A	Woonbest.kavels bouwvlak Midden (Z)	1,50	32,8	28,9	23,6	33,3
057_B	Woonbest.kavels bouwvlak Midden (Z)	4,50	34,6	30,7	25,4	35,1
057_C	Woonbest.kavels bouwvlak Midden (Z)	7,50	39,2	35,4	30,1	39,7
058_A	Woonbest.kavels bouwvlak Zuid (N)	1,50	42,6	38,8	33,4	43,1
058_B	Woonbest.kavels bouwvlak Zuid (N)	4,50	43,1	39,3	34,0	43,6
058_C	Woonbest.kavels bouwvlak Zuid (N)	7,50	45,0	41,2	35,9	45,5
059_A	Woonbest.kavels bouwvlak Zuid (N)	1,50	43,1	39,3	33,9	43,6
059_B	Woonbest.kavels bouwvlak Zuid (N)	4,50	43,6	39,8	34,4	44,1
059_C	Woonbest.kavels bouwvlak Zuid (N)	7,50	45,1	41,3	36,0	45,6
060_A	Woonbest.kavels bouwvlak Zuid (N)	1,50	43,7	39,9	34,5	44,2
060_B	Woonbest.kavels bouwvlak Zuid (N)	4,50	44,2	40,4	35,0	44,7
060_C	Woonbest.kavels bouwvlak Zuid (N)	7,50	45,5	41,7	36,3	46,0
061_A	Woonbest.kavels bouwvlak Zuid (N)	1,50	44,3	40,5	35,1	44,8
061_B	Woonbest.kavels bouwvlak Zuid (N)	4,50	44,9	41,0	35,7	45,4
061_C	Woonbest.kavels bouwvlak Zuid (N)	7,50	45,9	42,1	36,7	46,4
062_A	Woonbest.kavels bouwvlak Zuid (N)	1,50	45,0	41,2	35,8	45,5
062_B	Woonbest.kavels bouwvlak Zuid (N)	4,50	45,6	41,8	36,4	46,1
062_C	Woonbest.kavels bouwvlak Zuid (N)	7,50	46,6	42,8	37,4	47,1
063_A	Woonbest.kavels bouwvlak Zuid (N)	1,50	46,2	42,4	37,0	46,7
063_B	Woonbest.kavels bouwvlak Zuid (N)	4,50	46,8	43,0	37,7	47,3

Alle getoonde dB-waarden zijn A-gewogen



Rapport: Resultatentabel  
 Model: eerste model  
 LAeq totaalresultaten voor toetspunten  
 Groep: Leeuwarderweg (N354)  
 Groepsreductie: Nee

Naam Toetspunt	Omschrijving	Hoogte	Dag	Avond	Nacht	Lden
063_C	Woonbest.kavels bouwvlak Zuid (N)	7,50	47,5	43,7	38,3	48,0
064_A	Woonbest.kavels bouwvlak Zuid (N)	1,50	46,9	43,1	37,7	47,4
064_B	Woonbest.kavels bouwvlak Zuid (N)	4,50	47,6	43,8	38,4	48,1
064_C	Woonbest.kavels bouwvlak Zuid (N)	7,50	48,2	44,4	39,0	48,7
065_A	Woonbest.kavels bouwvlak Zuid (N)	1,50	49,4	45,6	40,3	49,9
065_B	Woonbest.kavels bouwvlak Zuid (N)	4,50	50,1	46,3	40,9	50,6
065_C	Woonbest.kavels bouwvlak Zuid (N)	7,50	50,5	46,7	41,4	51,0
066_A	Woonbest.kavels bouwvlak Zuid (N)	1,50	47,0	43,3	37,9	47,5
066_B	Woonbest.kavels bouwvlak Zuid (N)	4,50	47,5	43,6	38,3	48,0
066_C	Woonbest.kavels bouwvlak Zuid (N)	7,50	48,0	44,2	38,8	48,5
067_A	Woonbest.kavels bouwvlak Zuid (N)	1,50	36,5	32,7	27,4	37,0
067_B	Woonbest.kavels bouwvlak Zuid (N)	4,50	37,7	33,8	28,5	38,1
067_C	Woonbest.kavels bouwvlak Zuid (N)	7,50	41,2	37,4	32,0	41,7
068_A	Woonbest.kavels bouwvlak Zuid (N)	1,50	39,0	35,2	29,9	39,5
068_B	Woonbest.kavels bouwvlak Zuid (N)	4,50	39,7	35,9	30,5	40,2
068_C	Woonbest.kavels bouwvlak Zuid (N)	7,50	42,5	38,7	33,3	43,0
069_A	Woonbest.kavels bouwvlak Zuid (N)	1,50	37,8	34,0	28,6	38,3
069_B	Woonbest.kavels bouwvlak Zuid (N)	4,50	38,5	34,6	29,3	39,0
069_C	Woonbest.kavels bouwvlak Zuid (N)	7,50	41,7	37,8	32,5	42,2
070_A	Woonbest.kavels bouwvlak Zuid (N)	1,50	37,5	33,7	28,3	38,0
070_B	Woonbest.kavels bouwvlak Zuid (N)	4,50	38,3	34,4	29,1	38,8
070_C	Woonbest.kavels bouwvlak Zuid (N)	7,50	41,5	37,6	32,3	42,0
071_A	Woonbest.kavels bouwvlak Zuid (N)	1,50	36,7	32,9	27,5	37,2
071_B	Woonbest.kavels bouwvlak Zuid (N)	4,50	37,7	33,9	28,5	38,2
071_C	Woonbest.kavels bouwvlak Zuid (N)	7,50	41,2	37,3	32,0	41,7
072_A	Woonbest.kavels bouwvlak Zuid (N)	1,50	33,3	29,4	24,1	33,8
072_B	Woonbest.kavels bouwvlak Zuid (N)	4,50	35,3	31,4	26,1	35,8
072_C	Woonbest.kavels bouwvlak Zuid (N)	7,50	40,5	36,6	31,3	41,0
073_A	Woonbest.kavels bouwvlak Zuid (N)	1,50	36,7	32,9	27,5	37,2
073_B	Woonbest.kavels bouwvlak Zuid (N)	4,50	38,1	34,2	28,9	38,5
073_C	Woonbest.kavels bouwvlak Zuid (N)	7,50	41,2	37,4	32,0	41,7
074_A	Woonbest.kavels bouwvlak Zuid (N)	1,50	31,9	28,1	22,7	32,4
074_B	Woonbest.kavels bouwvlak Zuid (N)	4,50	33,7	29,8	24,5	34,2
074_C	Woonbest.kavels bouwvlak Zuid (N)	7,50	38,6	34,7	29,4	39,1
075_A	Woonbest.kavels bouwvlak Zuid (Z)	1,50	36,1	32,3	26,9	36,6
075_B	Woonbest.kavels bouwvlak Zuid (Z)	4,50	37,7	33,8	28,5	38,2
075_C	Woonbest.kavels bouwvlak Zuid (Z)	7,50	41,8	38,0	32,6	42,3
076_A	Woonbest.kavels bouwvlak Zuid (Z)	1,50	34,1	30,3	24,9	34,6
076_B	Woonbest.kavels bouwvlak Zuid (Z)	4,50	36,0	32,1	26,8	36,5
076_C	Woonbest.kavels bouwvlak Zuid (Z)	7,50	40,9	37,0	31,7	41,4
077_A	Woonbest.kavels bouwvlak Zuid (Z)	1,50	35,4	31,6	26,2	35,9
077_B	Woonbest.kavels bouwvlak Zuid (Z)	4,50	37,0	33,1	27,8	37,4
077_C	Woonbest.kavels bouwvlak Zuid (Z)	7,50	41,3	37,5	32,1	41,8
078_A	Woonbest.kavels bouwvlak Zuid (Z)	1,50	36,1	32,3	26,9	36,6
078_B	Woonbest.kavels bouwvlak Zuid (Z)	4,50	37,6	33,7	28,4	38,0
078_C	Woonbest.kavels bouwvlak Zuid (Z)	7,50	41,5	37,7	32,4	42,0
079_A	Woonbest.kavels bouwvlak Zuid (Z)	1,50	37,7	33,9	28,5	38,2

Alle getoonde dB-waarden zijn A-gewogen

Bestemmingsplan 'Sneek-Harinxmaland, fase 1d'  
 Berekening Lden-: - Leeuwarderweg (N354)

Rapport: Resultatentabel  
 Model: eerste model  
 LAeq totaalresultaten voor toetspunten  
 Groep: Leeuwarderweg (N354)  
 Groepsreductie: Nee

Naam Toetspunt	Omschrijving	Hoogte	Dag	Avond	Nacht	Lden
079_B	Woonbest.kavels bouwvlak Zuid (Z)	4,50	38,7	34,8	29,5	39,2
079_C	Woonbest.kavels bouwvlak Zuid (Z)	7,50	42,2	38,4	33,0	42,7
080_A	Woonbest.kavels bouwvlak Zuid (Z)	1,50	39,1	35,3	29,9	39,6
080_B	Woonbest.kavels bouwvlak Zuid (Z)	4,50	40,1	36,3	30,9	40,6
080_C	Woonbest.kavels bouwvlak Zuid (Z)	7,50	43,2	39,4	34,0	43,7
081_A	Woonbest.kavels bouwvlak Zuid (Z)	1,50	33,8	29,9	24,6	34,3
081_B	Woonbest.kavels bouwvlak Zuid (Z)	4,50	36,1	32,3	26,9	36,6
081_C	Woonbest.kavels bouwvlak Zuid (Z)	7,50	42,0	38,2	32,8	42,5
082_A	Woonbest.kavels bouwvlak Zuid (Z)	1,50	46,1	42,3	36,9	46,6
082_B	Woonbest.kavels bouwvlak Zuid (Z)	4,50	46,9	43,1	37,8	47,4
082_C	Woonbest.kavels bouwvlak Zuid (Z)	7,50	47,8	43,9	38,6	48,3
083_A	Woonbest.kavels bouwvlak Zuid (Z)	1,50	49,8	46,0	40,6	50,3
083_B	Woonbest.kavels bouwvlak Zuid (Z)	4,50	50,3	46,5	41,1	50,8
083_C	Woonbest.kavels bouwvlak Zuid (Z)	7,50	50,8	47,0	41,6	51,3
084_A	Woonbest.kavels bouwvlak Zuid (Z)	1,50	43,7	39,9	34,5	44,2
084_B	Woonbest.kavels bouwvlak Zuid (Z)	4,50	44,7	40,9	35,5	45,2
084_C	Woonbest.kavels bouwvlak Zuid (Z)	7,50	45,7	41,9	36,5	46,2
085_A	Woonbest.kavels bouwvlak Zuid (Z)	1,50	43,8	40,0	34,6	44,3
085_B	Woonbest.kavels bouwvlak Zuid (Z)	4,50	44,6	40,8	35,4	45,1
085_C	Woonbest.kavels bouwvlak Zuid (Z)	7,50	45,5	41,7	36,4	46,0
086_A	Woonbest.kavels bouwvlak Zuid (Z)	1,50	43,5	39,8	34,4	44,1
086_B	Woonbest.kavels bouwvlak Zuid (Z)	4,50	44,1	40,4	35,0	44,6
086_C	Woonbest.kavels bouwvlak Zuid (Z)	7,50	45,1	41,3	35,9	45,6
087_A	Woonbest.kavels bouwvlak Zuid (Z)	1,50	43,4	39,6	34,2	43,9
087_B	Woonbest.kavels bouwvlak Zuid (Z)	4,50	43,7	39,9	34,5	44,2
087_C	Woonbest.kavels bouwvlak Zuid (Z)	7,50	44,7	40,9	35,6	45,2
088_A	Woonbest.kavels bouwvlak Zuid (Z)	1,50	43,2	39,4	34,0	43,7
088_B	Woonbest.kavels bouwvlak Zuid (Z)	4,50	43,5	39,7	34,4	44,0
088_C	Woonbest.kavels bouwvlak Zuid (Z)	7,50	44,6	40,8	35,4	45,1
089_A	Woonbest.kavels bouwvlak Zuid (Z)	1,50	42,1	38,3	32,9	42,6
089_B	Woonbest.kavels bouwvlak Zuid (Z)	4,50	42,6	38,8	33,4	43,1
089_C	Woonbest.kavels bouwvlak Zuid (Z)	7,50	43,7	39,9	34,6	44,2
090_A	Woonbest.kavels bouwvlak Zuid (Z)	1,50	42,3	38,5	33,1	42,8
090_B	Woonbest.kavels bouwvlak Zuid (Z)	4,50	42,7	38,9	33,5	43,2
090_C	Woonbest.kavels bouwvlak Zuid (Z)	7,50	43,7	39,9	34,5	44,2
091_A	Woonbest.kavels bouwvlak Zuid (Z)	1,50	42,2	38,4	33,0	42,7
091_B	Woonbest.kavels bouwvlak Zuid (Z)	4,50	42,6	38,8	33,4	43,1
091_C	Woonbest.kavels bouwvlak Zuid (Z)	7,50	43,3	39,5	34,1	43,8
092_A	Woonbest.kavels bouwvlak Zuid (Z)	1,50	21,2	17,2	12,0	21,7
092_B	Woonbest.kavels bouwvlak Zuid (Z)	4,50	25,2	21,2	16,0	25,6
092_C	Woonbest.kavels bouwvlak Zuid (Z)	7,50	33,5	29,7	24,4	34,0
093_A	Woonbest.kavels bouwvlak West	1,50	35,7	31,8	26,5	36,1
093_B	Woonbest.kavels bouwvlak West	4,50	37,3	33,4	28,1	37,8
093_C	Woonbest.kavels bouwvlak West	7,50	39,5	35,6	30,3	39,9
094_A	Woonbest.kavels bouwvlak West	1,50	36,4	32,5	27,2	36,9
094_B	Woonbest.kavels bouwvlak West	4,50	39,1	35,2	29,9	39,6
094_C	Woonbest.kavels bouwvlak West	7,50	44,9	41,0	35,7	45,4

Alle getoonde dB-waarden zijn A-gewogen

Bestemmingsplan 'Sneek-Harinxmaland, fase 1d'  
Berekening Lden-: - Leeuwarderweg (N354)

Rapport: Resultatentabel  
Model: eerste model  
L<sub>Aeq</sub> totaalresultaten voor toetspunten  
Groep: Leeuwarderweg (N354)  
Groepsreductie: Nee

Naam Toetspunt	Omschrijving	Hoogte	Dag	Avond	Nacht	Lden
095_A	Woonbest.kavels bouwvlak West	1,50	40,5	36,7	31,3	41,0
095_B	Woonbest.kavels bouwvlak West	4,50	41,6	37,7	32,4	42,0
095_C	Woonbest.kavels bouwvlak West	7,50	45,6	41,8	36,4	46,1
096_A	Woonbest.kavels bouwvlak West	1,50	42,5	38,7	33,4	43,0
096_B	Woonbest.kavels bouwvlak West	4,50	43,3	39,5	34,1	43,8
096_C	Woonbest.kavels bouwvlak West	7,50	46,1	42,3	36,9	46,6
097_A	Woonbest.kavels bouwvlak West	1,50	42,4	38,6	33,2	42,9
097_B	Woonbest.kavels bouwvlak West	4,50	43,3	39,4	34,1	43,7
097_C	Woonbest.kavels bouwvlak West	7,50	46,2	42,4	37,0	46,7
098_A	Woonbest.kavels bouwvlak West	1,50	39,4	35,5	30,2	39,9
098_B	Woonbest.kavels bouwvlak West	4,50	40,8	36,9	31,6	41,3
098_C	Woonbest.kavels bouwvlak West	7,50	45,7	41,9	36,5	46,2
099_A	Woonbest.kavels bouwvlak West	1,50	35,5	31,5	26,3	35,9
099_B	Woonbest.kavels bouwvlak West	4,50	38,2	34,2	29,0	38,6
099_C	Woonbest.kavels bouwvlak West	7,50	44,8	41,0	35,6	45,3
100_A	Woonbest.kavels bouwvlak West	1,50	35,9	32,0	26,7	36,4
100_B	Woonbest.kavels bouwvlak West	4,50	38,5	34,6	29,3	39,0
100_C	Woonbest.kavels bouwvlak West	7,50	44,6	40,8	35,5	45,1
101_A	Woonbest.kavels bouwvlak West	1,50	37,6	33,7	28,4	38,1
101_B	Woonbest.kavels bouwvlak West	4,50	39,6	35,7	30,4	40,1
101_C	Woonbest.kavels bouwvlak West	7,50	45,0	41,2	35,9	45,5
102_A	Woonbest.kavels bouwvlak West	1,50	41,3	37,5	32,1	41,8
102_B	Woonbest.kavels bouwvlak West	4,50	42,3	38,5	33,1	42,8
102_C	Woonbest.kavels bouwvlak West	7,50	45,6	41,8	36,4	46,1
103_A	Woonbest.kavels bouwvlak West	1,50	42,3	38,5	33,1	42,8
103_B	Woonbest.kavels bouwvlak West	4,50	43,2	39,4	34,0	43,7
103_C	Woonbest.kavels bouwvlak West	7,50	45,7	41,9	36,5	46,2
104_A	Woonbest.kavels bouwvlak West	1,50	40,6	36,8	31,4	41,1
104_B	Woonbest.kavels bouwvlak West	4,50	41,8	37,9	32,6	42,3
104_C	Woonbest.kavels bouwvlak West	7,50	45,1	41,3	35,9	45,6
105_A	Woonbest.kavels bouwvlak West	1,50	35,8	31,9	26,6	36,3
105_B	Woonbest.kavels bouwvlak West	4,50	38,2	34,4	29,1	38,7
105_C	Woonbest.kavels bouwvlak West	7,50	44,0	40,2	34,9	44,5
106_A	Woonbest.kavels bouwvlak West	1,50	38,7	34,8	29,5	39,1
106_B	Woonbest.kavels bouwvlak West	4,50	39,3	35,4	30,1	39,7
106_C	Woonbest.kavels bouwvlak West	7,50	41,2	37,4	32,0	41,7
107_A	Woonbest.kavels bouwvlak West	1,50	23,3	19,5	14,1	23,8
107_B	Woonbest.kavels bouwvlak West	4,50	--	--	--	--
107_C	Woonbest.kavels bouwvlak West	7,50	--	--	--	--
108_A	Woonbest.kavels bouwvlak West	1,50	22,3	18,4	13,1	22,8
108_B	Woonbest.kavels bouwvlak West	4,50	--	--	--	--
108_C	Woonbest.kavels bouwvlak West	7,50	--	--	--	--
109_A	Woonbest.kavels bouwvlak West	1,50	21,8	18,0	12,6	22,3
109_B	Woonbest.kavels bouwvlak West	4,50	--	--	--	--
109_C	Woonbest.kavels bouwvlak West	7,50	--	--	--	--
110_A	Woonbest.kavels bouwvlak West	1,50	19,0	15,2	9,8	19,5
110_B	Woonbest.kavels bouwvlak West	4,50	--	--	--	--

Alle getoonde dB-waarden zijn A-gewogen

Rapport: Resultatentabel  
 Model: eerste model  
 LAeq totaalresultaten voor toetspunten  
 Groep: Leeuwarderweg (N354)  
 Groepsreductie: Nee

Naam Toetspunt	Omschrijving	Hoogte	Dag	Avond	Nacht	Lden
110_C	Woonbest.kavels bouwvlak West	7,50	--	--	--	--
111_A	Woonbest.kavels bouwvlak West	1,50	19,0	15,2	9,8	19,5
111_B	Woonbest.kavels bouwvlak West	4,50	--	--	--	--
111_C	Woonbest.kavels bouwvlak West	7,50	--	--	--	--
112_A	Woonbest.kavels bouwvlak West	1,50	17,1	13,3	8,0	17,6
112_B	Woonbest.kavels bouwvlak West	4,50	--	--	--	--
112_C	Woonbest.kavels bouwvlak West	7,50	--	--	--	--
113_A	Woonbest.kavels bouwvlak West	1,50	19,1	15,3	9,8	19,6
113_B	Woonbest.kavels bouwvlak West	4,50	--	--	--	--
113_C	Woonbest.kavels bouwvlak West	7,50	--	--	--	--
114_A	Woonbest.kavels bouwvlak West	1,50	17,6	13,8	8,4	18,1
114_B	Woonbest.kavels bouwvlak West	4,50	--	--	--	--
114_C	Woonbest.kavels bouwvlak West	7,50	--	--	--	--
115_A	Woonbest.kavels bouwvlak West	1,50	--	--	--	--
115_B	Woonbest.kavels bouwvlak West	4,50	--	--	--	--
115_C	Woonbest.kavels bouwvlak West	7,50	--	--	--	--
116_A	Woonbest.kavels bouwvlak West	1,50	--	--	--	--
116_B	Woonbest.kavels bouwvlak West	4,50	--	--	--	--
116_C	Woonbest.kavels bouwvlak West	7,50	--	--	--	--
117_A	Woonbest.kavels bouwvlak West	1,50	--	--	--	--
117_B	Woonbest.kavels bouwvlak West	4,50	--	--	--	--
117_C	Woonbest.kavels bouwvlak West	7,50	--	--	--	--
118_A	Woonbest.kavels bouwvlak West	1,50	--	--	--	--
118_B	Woonbest.kavels bouwvlak West	4,50	--	--	--	--
118_C	Woonbest.kavels bouwvlak West	7,50	--	--	--	--

Alle getoonde dB-waarden zijn A-gewogen

Bestemmingsplan 'Sneek-Harinxmaland, fase 1d'  
Berekening Lden-: - Stadsrondweg Noord -

Bijlage 3

Rapport: Resultatentabel  
Model: eerste model  
L<sub>Aeq</sub> totaalresultaten voor toetspunten  
Groep: Stadsrondweg Noord  
Groepsreductie: Nee

Naam Toetspunt	Omschrijving	Hoogte	Dag	Avond	Nacht	Lden
001_A	Woonbest.kavels bouwvlak Noord (N)	1,50	20,0	16,3	14,0	21,9
001_B	Woonbest.kavels bouwvlak Noord (N)	4,50	25,3	21,7	19,4	27,3
001_C	Woonbest.kavels bouwvlak Noord (N)	7,50	--	--	--	--
002_A	Woonbest.kavels bouwvlak Noord (N)	1,50	25,4	21,8	19,5	27,4
002_B	Woonbest.kavels bouwvlak Noord (N)	4,50	27,6	24,0	21,7	29,6
002_C	Woonbest.kavels bouwvlak Noord (N)	7,50	--	--	--	--
003_A	Woonbest.kavels bouwvlak Noord (N)	1,50	27,9	24,4	22,1	30,0
003_B	Woonbest.kavels bouwvlak Noord (N)	4,50	28,0	24,4	22,1	30,0
003_C	Woonbest.kavels bouwvlak Noord (N)	7,50	--	--	--	--
004_A	Woonbest.kavels bouwvlak Noord (N)	1,50	29,8	26,3	24,0	31,9
004_B	Woonbest.kavels bouwvlak Noord (N)	4,50	27,5	24,0	21,6	29,5
004_C	Woonbest.kavels bouwvlak Noord (N)	7,50	--	--	--	--
005_A	Woonbest.kavels bouwvlak Noord (N)	1,50	29,3	25,8	23,5	31,4
005_B	Woonbest.kavels bouwvlak Noord (N)	4,50	29,1	25,6	23,2	31,1
005_C	Woonbest.kavels bouwvlak Noord (N)	7,50	--	--	--	--
006_A	Woonbest.kavels bouwvlak Noord (N)	1,50	34,0	30,5	28,2	36,1
006_B	Woonbest.kavels bouwvlak Noord (N)	4,50	34,2	30,7	28,4	36,3
006_C	Woonbest.kavels bouwvlak Noord (N)	7,50	33,9	30,3	28,0	35,9
007_A	Woonbest.kavels bouwvlak Noord (N)	1,50	21,4	17,6	15,3	23,3
007_B	Woonbest.kavels bouwvlak Noord (N)	4,50	25,6	21,8	19,4	27,4
007_C	Woonbest.kavels bouwvlak Noord (N)	7,50	35,3	31,7	29,3	37,3
008_A	Woonbest.kavels bouwvlak Noord (N)	1,50	24,4	20,6	18,2	26,2
008_B	Woonbest.kavels bouwvlak Noord (N)	4,50	29,0	25,3	22,9	30,9
008_C	Woonbest.kavels bouwvlak Noord (N)	7,50	37,0	33,5	31,1	39,0
009_A	Woonbest.kavels bouwvlak Noord (N)	1,50	23,4	19,7	17,3	25,3
009_B	Woonbest.kavels bouwvlak Noord (N)	4,50	28,3	24,5	22,2	30,1
009_C	Woonbest.kavels bouwvlak Noord (N)	7,50	36,3	32,7	30,3	38,3
010_A	Woonbest.kavels bouwvlak Noord (N)	1,50	23,3	19,5	17,1	25,1
010_B	Woonbest.kavels bouwvlak Noord (N)	4,50	28,1	24,3	22,0	29,9
010_C	Woonbest.kavels bouwvlak Noord (N)	7,50	36,2	32,6	30,3	38,2
011_A	Woonbest.kavels bouwvlak Noord (N)	1,50	23,4	19,6	17,2	25,2
011_B	Woonbest.kavels bouwvlak Noord (N)	4,50	28,1	24,4	22,0	30,0
011_C	Woonbest.kavels bouwvlak Noord (N)	7,50	36,4	32,8	30,5	38,4
012_A	Woonbest.kavels bouwvlak Noord (N)	1,50	24,5	20,8	18,4	26,4
012_B	Woonbest.kavels bouwvlak Noord (N)	4,50	29,2	25,5	23,2	31,1
012_C	Woonbest.kavels bouwvlak Noord (N)	7,50	37,4	33,9	31,6	39,5
013_A	Woonbest.kavels bouwvlak Noord (N)	1,50	32,2	28,7	26,4	34,3
013_B	Woonbest.kavels bouwvlak Noord (N)	4,50	33,5	29,9	27,6	35,5
013_C	Woonbest.kavels bouwvlak Noord (N)	7,50	37,0	33,5	31,1	39,0
014_A	Woonbest.kavels bouwvlak Noord (Z)	1,50	23,2	19,5	17,2	25,1
014_B	Woonbest.kavels bouwvlak Noord (Z)	4,50	26,6	22,9	20,6	28,5
014_C	Woonbest.kavels bouwvlak Noord (Z)	7,50	32,2	28,6	26,2	34,2
015_A	Woonbest.kavels bouwvlak Noord (Z)	1,50	22,8	19,0	16,7	24,7
015_B	Woonbest.kavels bouwvlak Noord (Z)	4,50	27,5	23,8	21,4	29,4
015_C	Woonbest.kavels bouwvlak Noord (Z)	7,50	35,1	31,6	29,2	37,1
016_A	Woonbest.kavels bouwvlak Noord (Z)	1,50	23,4	19,7	17,3	25,3
016_B	Woonbest.kavels bouwvlak Noord (Z)	4,50	28,1	24,4	22,1	30,1

Alle getoonde dB-waarden zijn A-gewogen

Rapport: Resultatentabel  
Model: eerste model  
L<sub>Aeq</sub> totaalresultaten voor toetspunten  
Groep: Stadsrondweg Noord  
Groepsreductie: Nee

Naam Toetspunt	Omschrijving	Hoogte	Dag	Avond	Nacht	Lden
016_C	Woonbest.kavels bouwvlak Noord (Z)	7,50	35,6	32,1	29,8	37,7
017_A	Woonbest.kavels bouwvlak Noord (Z)	1,50	23,4	19,6	17,3	25,3
017_B	Woonbest.kavels bouwvlak Noord (Z)	4,50	28,1	24,4	22,0	30,0
017_C	Woonbest.kavels bouwvlak Noord (Z)	7,50	34,8	31,3	28,9	36,8
018_A	Woonbest.kavels bouwvlak Noord (Z)	1,50	22,4	18,7	16,3	24,3
018_B	Woonbest.kavels bouwvlak Noord (Z)	4,50	26,9	23,3	20,9	28,9
018_C	Woonbest.kavels bouwvlak Noord (Z)	7,50	34,0	30,5	28,2	36,1
019_A	Woonbest.kavels bouwvlak Noord (Z)	1,50	21,3	17,5	15,2	23,1
019_B	Woonbest.kavels bouwvlak Noord (Z)	4,50	26,0	22,3	20,0	27,9
019_C	Woonbest.kavels bouwvlak Noord (Z)	7,50	33,6	30,1	27,7	35,6
020_A	Woonbest.kavels bouwvlak Noord (Z)	1,50	34,6	31,1	28,8	36,7
020_B	Woonbest.kavels bouwvlak Noord (Z)	4,50	34,9	31,3	29,0	36,9
020_C	Woonbest.kavels bouwvlak Noord (Z)	7,50	34,2	30,7	28,4	36,3
021_A	Woonbest.kavels bouwvlak Noord (Z)	1,50	29,4	25,8	23,5	31,4
021_B	Woonbest.kavels bouwvlak Noord (Z)	4,50	32,5	28,9	26,6	34,5
021_C	Woonbest.kavels bouwvlak Noord (Z)	7,50	39,1	35,6	33,3	41,1
022_A	Woonbest.kavels bouwvlak Noord (Z)	1,50	27,1	23,4	21,0	29,0
022_B	Woonbest.kavels bouwvlak Noord (Z)	4,50	31,5	27,8	25,5	33,5
022_C	Woonbest.kavels bouwvlak Noord (Z)	7,50	38,9	35,3	33,0	40,9
023_A	Woonbest.kavels bouwvlak Noord (Z)	1,50	27,4	23,6	21,3	29,3
023_B	Woonbest.kavels bouwvlak Noord (Z)	4,50	31,9	28,2	25,9	33,8
023_C	Woonbest.kavels bouwvlak Noord (Z)	7,50	39,0	35,5	33,2	41,1
024_A	Woonbest.kavels bouwvlak Noord (Z)	1,50	27,2	23,5	21,1	29,1
024_B	Woonbest.kavels bouwvlak Noord (Z)	4,50	31,8	28,1	25,7	33,7
024_C	Woonbest.kavels bouwvlak Noord (Z)	7,50	38,9	35,4	33,0	41,0
025_A	Woonbest.kavels bouwvlak Noord (Z)	1,50	27,6	23,8	21,5	29,4
025_B	Woonbest.kavels bouwvlak Noord (Z)	4,50	32,2	28,5	26,2	34,1
025_C	Woonbest.kavels bouwvlak Noord (Z)	7,50	39,3	35,8	33,4	41,3
026_A	Woonbest.kavels bouwvlak Noord (Z)	1,50	28,2	24,4	22,1	30,1
026_B	Woonbest.kavels bouwvlak Noord (Z)	4,50	32,1	28,4	26,0	34,0
026_C	Woonbest.kavels bouwvlak Noord (Z)	7,50	38,9	35,4	33,0	40,9
027_A	Woonbest.kavels bouwvlak Noord (Z)	1,50	33,3	29,8	27,5	35,4
027_B	Woonbest.kavels bouwvlak Noord (Z)	4,50	34,6	31,0	28,7	36,6
027_C	Woonbest.kavels bouwvlak Noord (Z)	7,50	37,2	33,6	31,3	39,2
028_A	Woonbest.kavels bouwvlak Midden (N)	1,50	25,1	21,3	19,0	26,9
028_B	Woonbest.kavels bouwvlak Midden (N)	4,50	29,0	25,3	22,9	30,9
028_C	Woonbest.kavels bouwvlak Midden (N)	7,50	35,5	32,0	29,7	37,6
029_A	Woonbest.kavels bouwvlak Midden (N)	1,50	26,8	23,1	20,7	28,7
029_B	Woonbest.kavels bouwvlak Midden (N)	4,50	30,0	26,3	24,0	31,9
029_C	Woonbest.kavels bouwvlak Midden (N)	7,50	35,7	32,1	29,8	37,7
030_A	Woonbest.kavels bouwvlak Midden (N)	1,50	26,8	23,1	20,7	28,7
030_B	Woonbest.kavels bouwvlak Midden (N)	4,50	30,4	26,7	24,4	32,3
030_C	Woonbest.kavels bouwvlak Midden (N)	7,50	36,3	32,7	30,4	38,3
031_A	Woonbest.kavels bouwvlak Midden (N)	1,50	26,9	23,2	20,9	28,8
031_B	Woonbest.kavels bouwvlak Midden (N)	4,50	30,5	26,8	24,5	32,5
031_C	Woonbest.kavels bouwvlak Midden (N)	7,50	36,8	33,2	30,9	38,8
032_A	Woonbest.kavels bouwvlak Midden (N)	1,50	30,4	26,9	24,5	32,4

Alle getoonde dB-waarden zijn A-gewogen

Bestemmingsplan 'Sneek-Harinxmaland, fase 1d'  
Berekening Lden-: - Stadsrondweg Noord -

Bijlage 3

Rapport: Resultatentabel  
Model: eerste model  
L<sub>Aeq</sub> totaalresultaten voor toetspunten  
Groep: Stadsrondweg Noord  
Groepsreductie: Nee

Naam Toetspunt	Omschrijving	Hoogte	Dag	Avond	Nacht	Lden
032_B	Woonbest.kavels bouwvlak Midden (N)	4,50	32,4	28,8	26,5	34,4
032_C	Woonbest.kavels bouwvlak Midden (N)	7,50	37,5	34,0	31,7	39,6
033_A	Woonbest.kavels bouwvlak Midden (N)	1,50	25,8	22,0	19,7	27,6
033_B	Woonbest.kavels bouwvlak Midden (N)	4,50	28,9	25,3	22,9	30,9
033_C	Woonbest.kavels bouwvlak Midden (N)	7,50	34,2	30,7	28,4	36,2
034_A	Woonbest.kavels bouwvlak Midden (N)	1,50	36,0	32,5	30,2	38,1
034_B	Woonbest.kavels bouwvlak Midden (N)	4,50	36,2	32,7	30,3	38,2
034_C	Woonbest.kavels bouwvlak Midden (N)	7,50	35,9	32,4	30,1	38,0
035_A	Woonbest.kavels bouwvlak Midden (N)	1,50	22,7	18,9	16,6	24,5
035_B	Woonbest.kavels bouwvlak Midden (N)	4,50	27,0	23,3	20,9	28,9
035_C	Woonbest.kavels bouwvlak Midden (N)	7,50	36,6	33,0	30,7	38,6
036_A	Woonbest.kavels bouwvlak Midden (N)	1,50	25,8	22,0	19,6	27,6
036_B	Woonbest.kavels bouwvlak Midden (N)	4,50	30,6	26,8	24,5	32,4
036_C	Woonbest.kavels bouwvlak Midden (N)	7,50	38,5	34,9	32,6	40,5
037_A	Woonbest.kavels bouwvlak Midden (N)	1,50	25,3	21,5	19,1	27,1
037_B	Woonbest.kavels bouwvlak Midden (N)	4,50	29,4	25,7	23,4	31,3
037_C	Woonbest.kavels bouwvlak Midden (N)	7,50	37,6	34,0	31,7	39,6
038_A	Woonbest.kavels bouwvlak Midden (N)	1,50	25,2	21,4	19,1	27,1
038_B	Woonbest.kavels bouwvlak Midden (N)	4,50	29,4	25,7	23,3	31,3
038_C	Woonbest.kavels bouwvlak Midden (N)	7,50	37,7	34,1	31,8	39,7
039_A	Woonbest.kavels bouwvlak Midden (N)	1,50	24,9	21,1	18,8	26,7
039_B	Woonbest.kavels bouwvlak Midden (N)	4,50	29,4	25,7	23,4	31,3
039_C	Woonbest.kavels bouwvlak Midden (N)	7,50	37,6	34,1	31,7	39,6
040_A	Woonbest.kavels bouwvlak Midden (N)	1,50	25,2	21,5	19,1	27,1
040_B	Woonbest.kavels bouwvlak Midden (N)	4,50	30,0	26,3	23,9	31,9
040_C	Woonbest.kavels bouwvlak Midden (N)	7,50	38,0	34,4	32,1	40,0
041_A	Woonbest.kavels bouwvlak Midden (N)	1,50	26,7	23,0	20,6	28,6
041_B	Woonbest.kavels bouwvlak Midden (N)	4,50	31,3	27,6	25,3	33,2
041_C	Woonbest.kavels bouwvlak Midden (N)	7,50	38,8	35,3	33,0	40,9
042_A	Woonbest.kavels bouwvlak Midden (N)	1,50	31,9	28,4	26,1	34,0
042_B	Woonbest.kavels bouwvlak Midden (N)	4,50	33,7	30,1	27,8	35,7
042_C	Woonbest.kavels bouwvlak Midden (N)	7,50	37,5	34,0	31,7	39,5
043_A	Woonbest.kavels bouwvlak Midden (Z)	1,50	25,1	21,3	18,9	26,9
043_B	Woonbest.kavels bouwvlak Midden (Z)	4,50	29,4	25,6	23,2	31,2
043_C	Woonbest.kavels bouwvlak Midden (Z)	7,50	36,0	32,4	30,0	37,9
044_A	Woonbest.kavels bouwvlak Midden (Z)	1,50	25,4	21,7	19,3	27,3
044_B	Woonbest.kavels bouwvlak Midden (Z)	4,50	30,2	26,5	24,1	32,1
044_C	Woonbest.kavels bouwvlak Midden (Z)	7,50	37,0	33,5	31,2	39,1
045_A	Woonbest.kavels bouwvlak Midden (Z)	1,50	25,8	22,0	19,6	27,6
045_B	Woonbest.kavels bouwvlak Midden (Z)	4,50	30,5	26,8	24,5	32,4
045_C	Woonbest.kavels bouwvlak Midden (Z)	7,50	37,7	34,1	31,8	39,7
046_A	Woonbest.kavels bouwvlak Midden (Z)	1,50	26,3	22,5	20,2	28,1
046_B	Woonbest.kavels bouwvlak Midden (Z)	4,50	30,9	27,2	24,9	32,8
046_C	Woonbest.kavels bouwvlak Midden (Z)	7,50	38,0	34,4	32,1	40,0
047_A	Woonbest.kavels bouwvlak Midden (Z)	1,50	26,4	22,6	20,3	28,3
047_B	Woonbest.kavels bouwvlak Midden (Z)	4,50	31,1	27,4	25,1	33,0
047_C	Woonbest.kavels bouwvlak Midden (Z)	7,50	38,2	34,6	32,3	40,2

Alle getoonde dB-waarden zijn A-gewogen

Bestemmingsplan 'Sneek-Harinxmaland, fase 1d'  
Berekening Lden-: - Stadsrondweg Noord -

Bijlage 3

Rapport: Resultatentabel  
Model: eerste model  
L<sub>Aeq</sub> totaalresultaten voor toetspunten  
Groep: Stadsrondweg Noord  
Groepsreductie: Nee

Naam Toetspunt	Omschrijving	Hoogte	Dag	Avond	Nacht	Lden
048_A	Woonbest.kavels bouwvlak Midden (Z)	1,50	24,7	21,0	18,6	26,6
048_B	Woonbest.kavels bouwvlak Midden (Z)	4,50	29,4	25,7	23,4	31,3
048_C	Woonbest.kavels bouwvlak Midden (Z)	7,50	36,0	32,5	30,2	38,1
049_A	Woonbest.kavels bouwvlak Midden (Z)	1,50	29,6	26,0	23,7	31,6
049_B	Woonbest.kavels bouwvlak Midden (Z)	4,50	31,4	27,8	25,5	33,4
049_C	Woonbest.kavels bouwvlak Midden (Z)	7,50	36,4	32,8	30,5	38,4
050_A	Woonbest.kavels bouwvlak Midden (Z)	1,50	37,0	33,5	31,2	39,1
050_B	Woonbest.kavels bouwvlak Midden (Z)	4,50	37,0	33,5	31,2	39,1
050_C	Woonbest.kavels bouwvlak Midden (Z)	7,50	36,8	33,3	31,0	38,9
051_A	Woonbest.kavels bouwvlak Midden (Z)	1,50	28,9	25,1	22,8	30,8
051_B	Woonbest.kavels bouwvlak Midden (Z)	4,50	33,4	29,7	27,4	35,3
051_C	Woonbest.kavels bouwvlak Midden (Z)	7,50	40,5	37,0	34,7	42,6
052_A	Woonbest.kavels bouwvlak Midden (Z)	1,50	29,0	25,3	22,9	30,9
052_B	Woonbest.kavels bouwvlak Midden (Z)	4,50	33,2	29,5	27,2	35,1
052_C	Woonbest.kavels bouwvlak Midden (Z)	7,50	40,3	36,8	34,4	42,3
053_A	Woonbest.kavels bouwvlak Midden (Z)	1,50	28,8	25,0	22,7	30,6
053_B	Woonbest.kavels bouwvlak Midden (Z)	4,50	33,0	29,3	27,0	34,9
053_C	Woonbest.kavels bouwvlak Midden (Z)	7,50	40,1	36,5	34,2	42,1
054_A	Woonbest.kavels bouwvlak Midden (Z)	1,50	28,7	25,0	22,6	30,6
054_B	Woonbest.kavels bouwvlak Midden (Z)	4,50	33,2	29,5	27,1	35,1
054_C	Woonbest.kavels bouwvlak Midden (Z)	7,50	40,1	36,6	34,3	42,2
055_A	Woonbest.kavels bouwvlak Midden (Z)	1,50	29,2	25,5	23,1	31,1
055_B	Woonbest.kavels bouwvlak Midden (Z)	4,50	33,6	29,9	27,6	35,5
055_C	Woonbest.kavels bouwvlak Midden (Z)	7,50	40,4	36,8	34,5	42,4
056_A	Woonbest.kavels bouwvlak Midden (Z)	1,50	29,7	26,0	23,6	31,6
056_B	Woonbest.kavels bouwvlak Midden (Z)	4,50	33,8	30,1	27,8	35,7
056_C	Woonbest.kavels bouwvlak Midden (Z)	7,50	40,1	36,6	34,3	42,2
057_A	Woonbest.kavels bouwvlak Midden (Z)	1,50	33,5	30,0	27,7	35,6
057_B	Woonbest.kavels bouwvlak Midden (Z)	4,50	34,8	31,3	28,9	36,8
057_C	Woonbest.kavels bouwvlak Midden (Z)	7,50	37,9	34,4	32,1	40,0
058_A	Woonbest.kavels bouwvlak Zuid (N)	1,50	30,6	26,9	24,6	32,5
058_B	Woonbest.kavels bouwvlak Zuid (N)	4,50	33,2	29,6	27,2	35,2
058_C	Woonbest.kavels bouwvlak Zuid (N)	7,50	38,6	35,0	32,7	40,6
059_A	Woonbest.kavels bouwvlak Zuid (N)	1,50	28,9	25,1	22,8	30,7
059_B	Woonbest.kavels bouwvlak Zuid (N)	4,50	32,6	28,9	26,6	34,5
059_C	Woonbest.kavels bouwvlak Zuid (N)	7,50	38,7	35,1	32,8	40,7
060_A	Woonbest.kavels bouwvlak Zuid (N)	1,50	29,4	25,7	23,3	31,3
060_B	Woonbest.kavels bouwvlak Zuid (N)	4,50	33,1	29,4	27,1	35,0
060_C	Woonbest.kavels bouwvlak Zuid (N)	7,50	39,2	35,7	33,3	41,2
061_A	Woonbest.kavels bouwvlak Zuid (N)	1,50	29,5	25,8	23,4	31,4
061_B	Woonbest.kavels bouwvlak Zuid (N)	4,50	33,2	29,5	27,2	35,1
061_C	Woonbest.kavels bouwvlak Zuid (N)	7,50	39,0	35,4	33,1	41,0
062_A	Woonbest.kavels bouwvlak Zuid (N)	1,50	29,6	25,9	23,6	31,5
062_B	Woonbest.kavels bouwvlak Zuid (N)	4,50	33,2	29,5	27,2	35,1
062_C	Woonbest.kavels bouwvlak Zuid (N)	7,50	39,1	35,6	33,3	41,2
063_A	Woonbest.kavels bouwvlak Zuid (N)	1,50	31,0	27,4	25,1	33,0
063_B	Woonbest.kavels bouwvlak Zuid (N)	4,50	33,7	30,0	27,7	35,6

Alle getoonde dB-waarden zijn A-gewogen



Rapport: Resultatentabel  
Model: eerste model  
L<sub>Aeq</sub> totaalresultaten voor toetspunten  
Groep: Stadsrondweg Noord  
Groepsreductie: Nee

Naam Toetspunt	Omschrijving	Hoogte	Dag	Avond	Nacht	Lden
063_C	Woonbest.kavels bouwvlak Zuid (N)	7,50	38,8	35,2	32,9	40,8
064_A	Woonbest.kavels bouwvlak Zuid (N)	1,50	27,8	24,1	21,8	29,7
064_B	Woonbest.kavels bouwvlak Zuid (N)	4,50	31,2	27,5	25,1	33,1
064_C	Woonbest.kavels bouwvlak Zuid (N)	7,50	35,6	32,1	29,7	37,6
065_A	Woonbest.kavels bouwvlak Zuid (N)	1,50	38,9	35,4	33,1	41,0
065_B	Woonbest.kavels bouwvlak Zuid (N)	4,50	39,0	35,5	33,2	41,1
065_C	Woonbest.kavels bouwvlak Zuid (N)	7,50	39,1	35,6	33,3	41,2
066_A	Woonbest.kavels bouwvlak Zuid (N)	1,50	25,7	21,9	19,6	27,6
066_B	Woonbest.kavels bouwvlak Zuid (N)	4,50	30,1	26,3	24,0	31,9
066_C	Woonbest.kavels bouwvlak Zuid (N)	7,50	39,6	36,0	33,7	41,6
067_A	Woonbest.kavels bouwvlak Zuid (N)	1,50	28,6	24,8	22,4	30,4
067_B	Woonbest.kavels bouwvlak Zuid (N)	4,50	33,3	29,6	27,2	35,2
067_C	Woonbest.kavels bouwvlak Zuid (N)	7,50	41,0	37,4	35,0	43,0
068_A	Woonbest.kavels bouwvlak Zuid (N)	1,50	27,6	23,9	21,5	29,5
068_B	Woonbest.kavels bouwvlak Zuid (N)	4,50	32,3	28,6	26,3	34,2
068_C	Woonbest.kavels bouwvlak Zuid (N)	7,50	40,5	36,9	34,6	42,5
069_A	Woonbest.kavels bouwvlak Zuid (N)	1,50	27,3	23,6	21,2	29,2
069_B	Woonbest.kavels bouwvlak Zuid (N)	4,50	32,0	28,3	25,9	33,9
069_C	Woonbest.kavels bouwvlak Zuid (N)	7,50	40,1	36,5	34,2	42,1
070_A	Woonbest.kavels bouwvlak Zuid (N)	1,50	27,4	23,6	21,3	29,3
070_B	Woonbest.kavels bouwvlak Zuid (N)	4,50	31,9	28,2	25,8	33,8
070_C	Woonbest.kavels bouwvlak Zuid (N)	7,50	40,1	36,5	34,2	42,1
071_A	Woonbest.kavels bouwvlak Zuid (N)	1,50	29,2	25,5	23,2	31,1
071_B	Woonbest.kavels bouwvlak Zuid (N)	4,50	32,6	28,9	26,6	34,5
071_C	Woonbest.kavels bouwvlak Zuid (N)	7,50	40,2	36,6	34,3	42,2
072_A	Woonbest.kavels bouwvlak Zuid (N)	1,50	33,7	30,1	27,8	35,7
072_B	Woonbest.kavels bouwvlak Zuid (N)	4,50	35,3	31,7	29,4	37,3
072_C	Woonbest.kavels bouwvlak Zuid (N)	7,50	40,3	36,8	34,4	42,4
073_A	Woonbest.kavels bouwvlak Zuid (N)	1,50	35,7	32,1	29,8	37,7
073_B	Woonbest.kavels bouwvlak Zuid (N)	4,50	37,0	33,4	31,1	39,0
073_C	Woonbest.kavels bouwvlak Zuid (N)	7,50	40,9	37,3	35,0	42,9
074_A	Woonbest.kavels bouwvlak Zuid (N)	1,50	36,7	33,2	30,9	38,8
074_B	Woonbest.kavels bouwvlak Zuid (N)	4,50	37,3	33,8	31,5	39,4
074_C	Woonbest.kavels bouwvlak Zuid (N)	7,50	38,8	35,4	33,0	40,9
075_A	Woonbest.kavels bouwvlak Zuid (Z)	1,50	30,6	27,0	24,7	32,6
075_B	Woonbest.kavels bouwvlak Zuid (Z)	4,50	33,4	29,7	27,4	35,3
075_C	Woonbest.kavels bouwvlak Zuid (Z)	7,50	38,7	35,1	32,8	40,7
076_A	Woonbest.kavels bouwvlak Zuid (Z)	1,50	31,6	28,0	25,6	33,5
076_B	Woonbest.kavels bouwvlak Zuid (Z)	4,50	34,4	30,7	28,4	36,3
076_C	Woonbest.kavels bouwvlak Zuid (Z)	7,50	39,6	36,0	33,7	41,6
077_A	Woonbest.kavels bouwvlak Zuid (Z)	1,50	33,0	29,4	27,1	35,0
077_B	Woonbest.kavels bouwvlak Zuid (Z)	4,50	35,3	31,7	29,3	37,2
077_C	Woonbest.kavels bouwvlak Zuid (Z)	7,50	40,0	36,4	34,1	42,0
078_A	Woonbest.kavels bouwvlak Zuid (Z)	1,50	31,9	28,4	26,1	34,0
078_B	Woonbest.kavels bouwvlak Zuid (Z)	4,50	34,6	31,0	28,7	36,6
078_C	Woonbest.kavels bouwvlak Zuid (Z)	7,50	39,7	36,1	33,8	41,7
079_A	Woonbest.kavels bouwvlak Zuid (Z)	1,50	30,9	27,3	24,9	32,9

Alle getoonde dB-waarden zijn A-gewogen

Rapport: Resultatentabel  
 Model: eerste model  
 LAeq totaalresultaten voor toetspunten  
 Groep: Stadsrondweg Noord  
 Groepsreductie: Nee

Naam Toetspunt	Omschrijving	Hoogte	Dag	Avond	Nacht	Lden
079_B	Woonbest.kavels bouwvlak Zuid (Z)	4,50	34,2	30,5	28,2	36,1
079_C	Woonbest.kavels bouwvlak Zuid (Z)	7,50	39,8	36,2	33,9	41,8
080_A	Woonbest.kavels bouwvlak Zuid (Z)	1,50	29,3	25,6	23,3	31,3
080_B	Woonbest.kavels bouwvlak Zuid (Z)	4,50	33,5	29,8	27,4	35,4
080_C	Woonbest.kavels bouwvlak Zuid (Z)	7,50	39,6	36,0	33,7	41,6
081_A	Woonbest.kavels bouwvlak Zuid (Z)	1,50	27,3	23,5	21,2	29,1
081_B	Woonbest.kavels bouwvlak Zuid (Z)	4,50	31,9	28,3	25,9	33,9
081_C	Woonbest.kavels bouwvlak Zuid (Z)	7,50	38,1	34,6	32,3	40,2
082_A	Woonbest.kavels bouwvlak Zuid (Z)	1,50	33,0	29,4	27,1	35,0
082_B	Woonbest.kavels bouwvlak Zuid (Z)	4,50	34,3	30,7	28,4	36,3
082_C	Woonbest.kavels bouwvlak Zuid (Z)	7,50	38,8	35,2	32,9	40,8
083_A	Woonbest.kavels bouwvlak Zuid (Z)	1,50	40,4	36,9	34,6	42,5
083_B	Woonbest.kavels bouwvlak Zuid (Z)	4,50	40,2	36,7	34,4	42,3
083_C	Woonbest.kavels bouwvlak Zuid (Z)	7,50	40,5	37,0	34,7	42,6
084_A	Woonbest.kavels bouwvlak Zuid (Z)	1,50	44,1	40,6	38,2	46,1
084_B	Woonbest.kavels bouwvlak Zuid (Z)	4,50	44,9	41,4	39,0	46,9
084_C	Woonbest.kavels bouwvlak Zuid (Z)	7,50	46,2	42,6	40,3	48,2
085_A	Woonbest.kavels bouwvlak Zuid (Z)	1,50	42,4	38,9	36,6	44,5
085_B	Woonbest.kavels bouwvlak Zuid (Z)	4,50	43,6	40,0	37,7	45,6
085_C	Woonbest.kavels bouwvlak Zuid (Z)	7,50	45,6	42,0	39,7	47,6
086_A	Woonbest.kavels bouwvlak Zuid (Z)	1,50	41,0	37,4	35,1	43,0
086_B	Woonbest.kavels bouwvlak Zuid (Z)	4,50	42,2	38,6	36,3	44,2
086_C	Woonbest.kavels bouwvlak Zuid (Z)	7,50	44,8	41,2	38,9	46,8
087_A	Woonbest.kavels bouwvlak Zuid (Z)	1,50	40,9	37,4	35,1	43,0
087_B	Woonbest.kavels bouwvlak Zuid (Z)	4,50	42,4	38,8	36,5	44,4
087_C	Woonbest.kavels bouwvlak Zuid (Z)	7,50	44,7	41,2	38,9	46,8
088_A	Woonbest.kavels bouwvlak Zuid (Z)	1,50	40,3	36,7	34,4	42,3
088_B	Woonbest.kavels bouwvlak Zuid (Z)	4,50	41,7	38,1	35,8	43,7
088_C	Woonbest.kavels bouwvlak Zuid (Z)	7,50	44,2	40,7	38,3	46,2
089_A	Woonbest.kavels bouwvlak Zuid (Z)	1,50	41,0	37,5	35,1	43,0
089_B	Woonbest.kavels bouwvlak Zuid (Z)	4,50	42,1	38,6	36,3	44,2
089_C	Woonbest.kavels bouwvlak Zuid (Z)	7,50	44,5	41,0	38,6	46,5
090_A	Woonbest.kavels bouwvlak Zuid (Z)	1,50	41,2	37,7	35,4	43,3
090_B	Woonbest.kavels bouwvlak Zuid (Z)	4,50	42,5	38,9	36,6	44,5
090_C	Woonbest.kavels bouwvlak Zuid (Z)	7,50	44,6	41,1	38,8	46,7
091_A	Woonbest.kavels bouwvlak Zuid (Z)	1,50	40,3	36,8	34,5	42,3
091_B	Woonbest.kavels bouwvlak Zuid (Z)	4,50	41,4	37,8	35,5	43,4
091_C	Woonbest.kavels bouwvlak Zuid (Z)	7,50	43,9	40,4	38,1	46,0
092_A	Woonbest.kavels bouwvlak Zuid (Z)	1,50	38,8	35,3	33,0	40,9
092_B	Woonbest.kavels bouwvlak Zuid (Z)	4,50	39,4	35,9	33,6	41,5
092_C	Woonbest.kavels bouwvlak Zuid (Z)	7,50	41,2	37,7	35,4	43,3
093_A	Woonbest.kavels bouwvlak West	1,50	26,0	22,6	20,2	28,1
093_B	Woonbest.kavels bouwvlak West	4,50	25,6	22,1	19,8	27,7
093_C	Woonbest.kavels bouwvlak West	7,50	22,8	19,3	17,0	24,9
094_A	Woonbest.kavels bouwvlak West	1,50	26,5	22,8	20,5	28,4
094_B	Woonbest.kavels bouwvlak West	4,50	29,8	26,1	23,7	31,7
094_C	Woonbest.kavels bouwvlak West	7,50	36,0	32,4	30,1	38,0

Alle getoonde dB-waarden zijn A-gewogen

Rapport: Resultatentabel  
 Model: eerste model  
 LAeq totaalresultaten voor toetspunten  
 Groep: Stadsrondweg Noord  
 Groepsreductie: Nee

Naam Toetspunt	Omschrijving	Hoogte	Dag	Avond	Nacht	Lden
095_A	Woonbest.kavels bouwvlak West	1,50	31,7	28,2	25,9	33,7
095_B	Woonbest.kavels bouwvlak West	4,50	33,3	29,7	27,4	35,3
095_C	Woonbest.kavels bouwvlak West	7,50	36,4	32,8	30,5	38,4
096_A	Woonbest.kavels bouwvlak West	1,50	32,1	28,6	26,3	34,2
096_B	Woonbest.kavels bouwvlak West	4,50	33,9	30,3	27,9	35,9
096_C	Woonbest.kavels bouwvlak West	7,50	36,6	33,1	30,8	38,7
097_A	Woonbest.kavels bouwvlak West	1,50	32,5	29,0	26,7	34,6
097_B	Woonbest.kavels bouwvlak West	4,50	34,4	30,8	28,5	36,4
097_C	Woonbest.kavels bouwvlak West	7,50	37,9	34,4	32,1	40,0
098_A	Woonbest.kavels bouwvlak West	1,50	32,9	29,3	27,0	34,9
098_B	Woonbest.kavels bouwvlak West	4,50	34,7	31,1	28,8	36,7
098_C	Woonbest.kavels bouwvlak West	7,50	38,0	34,5	32,1	40,0
099_A	Woonbest.kavels bouwvlak West	1,50	34,5	31,1	28,7	36,6
099_B	Woonbest.kavels bouwvlak West	4,50	36,1	32,6	30,2	38,1
099_C	Woonbest.kavels bouwvlak West	7,50	39,1	35,6	33,2	41,1
100_A	Woonbest.kavels bouwvlak West	1,50	35,1	31,6	29,3	37,2
100_B	Woonbest.kavels bouwvlak West	4,50	36,6	33,0	30,7	38,6
100_C	Woonbest.kavels bouwvlak West	7,50	40,3	36,8	34,5	42,4
101_A	Woonbest.kavels bouwvlak West	1,50	34,7	31,2	28,9	36,8
101_B	Woonbest.kavels bouwvlak West	4,50	36,2	32,6	30,3	38,2
101_C	Woonbest.kavels bouwvlak West	7,50	39,5	35,9	33,6	41,5
102_A	Woonbest.kavels bouwvlak West	1,50	35,6	32,1	29,8	37,7
102_B	Woonbest.kavels bouwvlak West	4,50	37,0	33,4	31,1	39,0
102_C	Woonbest.kavels bouwvlak West	7,50	40,0	36,5	34,2	42,1
103_A	Woonbest.kavels bouwvlak West	1,50	36,0	32,5	30,2	38,1
103_B	Woonbest.kavels bouwvlak West	4,50	37,4	33,8	31,5	39,4
103_C	Woonbest.kavels bouwvlak West	7,50	40,6	37,1	34,8	42,7
104_A	Woonbest.kavels bouwvlak West	1,50	37,4	33,9	31,6	39,5
104_B	Woonbest.kavels bouwvlak West	4,50	38,5	35,0	32,7	40,6
104_C	Woonbest.kavels bouwvlak West	7,50	41,8	38,3	36,0	43,8
105_A	Woonbest.kavels bouwvlak West	1,50	39,0	35,5	33,2	41,1
105_B	Woonbest.kavels bouwvlak West	4,50	39,9	36,3	34,0	41,9
105_C	Woonbest.kavels bouwvlak West	7,50	41,8	38,3	35,9	43,8
106_A	Woonbest.kavels bouwvlak West	1,50	41,1	37,6	35,2	43,1
106_B	Woonbest.kavels bouwvlak West	4,50	41,9	38,4	36,1	44,0
106_C	Woonbest.kavels bouwvlak West	7,50	43,5	39,9	37,6	45,5
107_A	Woonbest.kavels bouwvlak West	1,50	37,3	33,8	31,5	39,4
107_B	Woonbest.kavels bouwvlak West	4,50	37,8	34,3	32,0	39,9
107_C	Woonbest.kavels bouwvlak West	7,50	38,0	34,5	32,2	40,1
108_A	Woonbest.kavels bouwvlak West	1,50	37,4	33,9	31,6	39,5
108_B	Woonbest.kavels bouwvlak West	4,50	37,9	34,4	32,1	39,9
108_C	Woonbest.kavels bouwvlak West	7,50	38,1	34,6	32,3	40,1
109_A	Woonbest.kavels bouwvlak West	1,50	37,5	34,0	31,7	39,6
109_B	Woonbest.kavels bouwvlak West	4,50	37,9	34,5	32,1	40,0
109_C	Woonbest.kavels bouwvlak West	7,50	38,1	34,7	32,4	40,2
110_A	Woonbest.kavels bouwvlak West	1,50	37,5	34,1	31,8	39,6
110_B	Woonbest.kavels bouwvlak West	4,50	38,1	34,6	32,3	40,2

Alle getoonde dB-waarden zijn A-gewogen

Rapport: Resultatentabel  
 Model: eerste model  
 LAeq totaalresultaten voor toetspunten  
 Groep: Stadsrondweg Noord  
 Groepsreductie: Nee

Naam Toetspunt	Omschrijving	Hoogte	Dag	Avond	Nacht	Lden
110_C	Woonbest.kavels bouwvlak West	7,50	38,3	34,8	32,5	40,4
111_A	Woonbest.kavels bouwvlak West	1,50	37,5	34,1	31,8	39,6
111_B	Woonbest.kavels bouwvlak West	4,50	38,1	34,6	32,3	40,2
111_C	Woonbest.kavels bouwvlak West	7,50	38,4	34,9	32,6	40,5
112_A	Woonbest.kavels bouwvlak West	1,50	37,5	34,1	31,8	39,6
112_B	Woonbest.kavels bouwvlak West	4,50	38,1	34,6	32,3	40,2
112_C	Woonbest.kavels bouwvlak West	7,50	38,5	35,0	32,7	40,6
113_A	Woonbest.kavels bouwvlak West	1,50	37,6	34,2	31,9	39,8
113_B	Woonbest.kavels bouwvlak West	4,50	38,3	34,8	32,5	40,4
113_C	Woonbest.kavels bouwvlak West	7,50	38,7	35,2	32,9	40,8
114_A	Woonbest.kavels bouwvlak West	1,50	37,7	34,2	31,9	39,8
114_B	Woonbest.kavels bouwvlak West	4,50	38,3	34,8	32,5	40,4
114_C	Woonbest.kavels bouwvlak West	7,50	38,7	35,2	32,9	40,8
115_A	Woonbest.kavels bouwvlak West	1,50	37,4	33,9	31,6	39,5
115_B	Woonbest.kavels bouwvlak West	4,50	38,1	34,6	32,3	40,2
115_C	Woonbest.kavels bouwvlak West	7,50	38,7	35,2	32,9	40,8
116_A	Woonbest.kavels bouwvlak West	1,50	37,4	33,9	31,6	39,5
116_B	Woonbest.kavels bouwvlak West	4,50	38,1	34,6	32,3	40,1
116_C	Woonbest.kavels bouwvlak West	7,50	38,7	35,2	32,9	40,8
117_A	Woonbest.kavels bouwvlak West	1,50	37,2	33,7	31,4	39,3
117_B	Woonbest.kavels bouwvlak West	4,50	37,9	34,4	32,1	40,0
117_C	Woonbest.kavels bouwvlak West	7,50	38,9	35,4	33,1	41,0
118_A	Woonbest.kavels bouwvlak West	1,50	37,5	34,0	31,7	39,6
118_B	Woonbest.kavels bouwvlak West	4,50	38,2	34,7	32,4	40,3
118_C	Woonbest.kavels bouwvlak West	7,50	39,3	35,8	33,5	41,4

Alle getoonde dB-waarden zijn A-gewogen

Rapport: Resultatentabel  
 Model: eerste model  
 LAeq totaalresultaten voor toetspunten  
 Groep: 2. 30 km-wegen  
 Groepsreductie: Nee

Naam Toetspunt	Omschrijving	Hoogte	Dag	Avond	Nacht	Lden
001_A	Woonbest.kavels bouwvlak Noord (N)	1,50	38,9	28,9	23,5	37,0
001_B	Woonbest.kavels bouwvlak Noord (N)	4,50	40,3	30,3	24,8	38,4
001_C	Woonbest.kavels bouwvlak Noord (N)	7,50	40,1	30,1	24,7	38,2
002_A	Woonbest.kavels bouwvlak Noord (N)	1,50	35,3	25,3	19,8	33,4
002_B	Woonbest.kavels bouwvlak Noord (N)	4,50	37,2	27,2	21,8	35,3
002_C	Woonbest.kavels bouwvlak Noord (N)	7,50	37,1	27,1	21,7	35,2
003_A	Woonbest.kavels bouwvlak Noord (N)	1,50	33,0	23,0	17,5	31,1
003_B	Woonbest.kavels bouwvlak Noord (N)	4,50	34,8	24,8	19,3	32,9
003_C	Woonbest.kavels bouwvlak Noord (N)	7,50	35,1	25,1	19,6	33,2
004_A	Woonbest.kavels bouwvlak Noord (N)	1,50	31,4	21,4	15,9	29,5
004_B	Woonbest.kavels bouwvlak Noord (N)	4,50	33,0	23,0	17,5	31,1
004_C	Woonbest.kavels bouwvlak Noord (N)	7,50	33,7	23,7	18,2	31,8
005_A	Woonbest.kavels bouwvlak Noord (N)	1,50	30,5	20,5	15,1	28,6
005_B	Woonbest.kavels bouwvlak Noord (N)	4,50	31,5	21,5	16,1	29,6
005_C	Woonbest.kavels bouwvlak Noord (N)	7,50	32,0	22,0	16,6	30,1
006_A	Woonbest.kavels bouwvlak Noord (N)	1,50	20,7	10,7	5,2	18,8
006_B	Woonbest.kavels bouwvlak Noord (N)	4,50	20,8	10,8	5,3	18,9
006_C	Woonbest.kavels bouwvlak Noord (N)	7,50	21,5	11,5	6,0	19,6
007_A	Woonbest.kavels bouwvlak Noord (N)	1,50	29,7	19,7	14,2	27,8
007_B	Woonbest.kavels bouwvlak Noord (N)	4,50	31,2	21,2	15,8	29,3
007_C	Woonbest.kavels bouwvlak Noord (N)	7,50	32,8	22,8	17,3	30,9
008_A	Woonbest.kavels bouwvlak Noord (N)	1,50	28,2	18,2	12,8	26,4
008_B	Woonbest.kavels bouwvlak Noord (N)	4,50	30,0	20,0	14,5	28,1
008_C	Woonbest.kavels bouwvlak Noord (N)	7,50	31,9	21,9	16,5	30,1
009_A	Woonbest.kavels bouwvlak Noord (N)	1,50	32,5	22,5	17,1	30,6
009_B	Woonbest.kavels bouwvlak Noord (N)	4,50	34,5	24,4	19,0	32,6
009_C	Woonbest.kavels bouwvlak Noord (N)	7,50	35,5	25,5	20,1	33,6
010_A	Woonbest.kavels bouwvlak Noord (N)	1,50	35,3	25,3	19,9	33,4
010_B	Woonbest.kavels bouwvlak Noord (N)	4,50	37,4	27,4	22,0	35,5
010_C	Woonbest.kavels bouwvlak Noord (N)	7,50	37,9	27,9	22,4	36,0
011_A	Woonbest.kavels bouwvlak Noord (N)	1,50	39,3	29,3	23,9	37,5
011_B	Woonbest.kavels bouwvlak Noord (N)	4,50	41,0	31,0	25,6	39,1
011_C	Woonbest.kavels bouwvlak Noord (N)	7,50	41,2	31,2	25,7	39,3
012_A	Woonbest.kavels bouwvlak Noord (N)	1,50	44,4	34,4	29,0	42,5
012_B	Woonbest.kavels bouwvlak Noord (N)	4,50	44,9	34,9	29,4	43,0
012_C	Woonbest.kavels bouwvlak Noord (N)	7,50	44,8	34,8	29,4	42,9
013_A	Woonbest.kavels bouwvlak Noord (N)	1,50	47,5	37,5	32,1	45,6
013_B	Woonbest.kavels bouwvlak Noord (N)	4,50	48,1	38,1	32,6	46,2
013_C	Woonbest.kavels bouwvlak Noord (N)	7,50	47,9	37,9	32,5	46,1
014_A	Woonbest.kavels bouwvlak Noord (Z)	1,50	44,5	34,5	29,1	42,6
014_B	Woonbest.kavels bouwvlak Noord (Z)	4,50	45,3	35,3	29,8	43,4
014_C	Woonbest.kavels bouwvlak Noord (Z)	7,50	45,0	35,0	29,6	43,2
015_A	Woonbest.kavels bouwvlak Noord (Z)	1,50	38,7	28,7	23,3	36,9
015_B	Woonbest.kavels bouwvlak Noord (Z)	4,50	40,4	30,4	25,0	38,5
015_C	Woonbest.kavels bouwvlak Noord (Z)	7,50	40,4	30,4	25,0	38,5
016_A	Woonbest.kavels bouwvlak Noord (Z)	1,50	34,9	24,9	19,5	33,0
016_B	Woonbest.kavels bouwvlak Noord (Z)	4,50	37,1	27,1	21,6	35,2

Alle getoonde dB-waarden zijn A-gewogen

Bestemmingsplan 'Sneek-Harinxmaland, fase 1d'  
Berekening Lden-: - 30 km/uur weg(en) binnen plangebied

Rapport: Resultatentabel  
Model: eerste model  
L<sub>Aeq</sub> totaalresultaten voor toetspunten  
Groep: 2. 30 km-wegen  
Groepsreductie: Nee

Naam Toetspunt	Omschrijving	Hoogte	Dag	Avond	Nacht	Lden
016_C	Woonbest.kavels bouwvlak Noord (Z)	7,50	37,3	27,3	21,8	35,4
017_A	Woonbest.kavels bouwvlak Noord (Z)	1,50	32,0	22,0	16,6	30,1
017_B	Woonbest.kavels bouwvlak Noord (Z)	4,50	33,9	23,9	18,5	32,0
017_C	Woonbest.kavels bouwvlak Noord (Z)	7,50	34,8	24,8	19,4	32,9
018_A	Woonbest.kavels bouwvlak Noord (Z)	1,50	26,6	16,6	11,2	24,7
018_B	Woonbest.kavels bouwvlak Noord (Z)	4,50	28,4	18,4	12,9	26,5
018_C	Woonbest.kavels bouwvlak Noord (Z)	7,50	30,3	20,3	14,8	28,4
019_A	Woonbest.kavels bouwvlak Noord (Z)	1,50	29,6	19,6	14,1	27,7
019_B	Woonbest.kavels bouwvlak Noord (Z)	4,50	30,9	20,9	15,5	29,1
019_C	Woonbest.kavels bouwvlak Noord (Z)	7,50	32,2	22,2	16,7	30,3
020_A	Woonbest.kavels bouwvlak Noord (Z)	1,50	--	--	--	--
020_B	Woonbest.kavels bouwvlak Noord (Z)	4,50	--	--	--	--
020_C	Woonbest.kavels bouwvlak Noord (Z)	7,50	--	--	--	--
021_A	Woonbest.kavels bouwvlak Noord (Z)	1,50	32,4	22,4	17,0	30,6
021_B	Woonbest.kavels bouwvlak Noord (Z)	4,50	33,9	23,9	18,4	32,0
021_C	Woonbest.kavels bouwvlak Noord (Z)	7,50	35,1	25,1	19,6	33,2
022_A	Woonbest.kavels bouwvlak Noord (Z)	1,50	33,8	23,8	18,3	31,9
022_B	Woonbest.kavels bouwvlak Noord (Z)	4,50	35,4	25,4	20,0	33,5
022_C	Woonbest.kavels bouwvlak Noord (Z)	7,50	36,6	26,6	21,1	34,7
023_A	Woonbest.kavels bouwvlak Noord (Z)	1,50	35,2	25,2	19,7	33,3
023_B	Woonbest.kavels bouwvlak Noord (Z)	4,50	36,9	26,9	21,5	35,0
023_C	Woonbest.kavels bouwvlak Noord (Z)	7,50	37,9	27,9	22,5	36,0
024_A	Woonbest.kavels bouwvlak Noord (Z)	1,50	37,4	27,4	22,0	35,5
024_B	Woonbest.kavels bouwvlak Noord (Z)	4,50	39,4	29,4	23,9	37,5
024_C	Woonbest.kavels bouwvlak Noord (Z)	7,50	39,9	29,9	24,5	38,0
025_A	Woonbest.kavels bouwvlak Noord (Z)	1,50	40,6	30,6	25,1	38,7
025_B	Woonbest.kavels bouwvlak Noord (Z)	4,50	42,3	32,3	26,8	40,4
025_C	Woonbest.kavels bouwvlak Noord (Z)	7,50	42,5	32,5	27,1	40,7
026_A	Woonbest.kavels bouwvlak Noord (Z)	1,50	44,6	34,6	29,1	42,7
026_B	Woonbest.kavels bouwvlak Noord (Z)	4,50	45,4	35,4	29,9	43,5
026_C	Woonbest.kavels bouwvlak Noord (Z)	7,50	45,3	35,3	29,9	43,4
027_A	Woonbest.kavels bouwvlak Noord (Z)	1,50	51,8	41,8	36,4	49,9
027_B	Woonbest.kavels bouwvlak Noord (Z)	4,50	51,9	41,9	36,4	50,0
027_C	Woonbest.kavels bouwvlak Noord (Z)	7,50	51,2	41,2	35,8	49,3
028_A	Woonbest.kavels bouwvlak Midden (N)	1,50	44,5	34,5	29,1	42,7
028_B	Woonbest.kavels bouwvlak Midden (N)	4,50	45,5	35,5	30,0	43,6
028_C	Woonbest.kavels bouwvlak Midden (N)	7,50	45,5	35,5	30,0	43,6
029_A	Woonbest.kavels bouwvlak Midden (N)	1,50	40,4	30,4	24,9	38,5
029_B	Woonbest.kavels bouwvlak Midden (N)	4,50	42,1	32,1	26,7	40,2
029_C	Woonbest.kavels bouwvlak Midden (N)	7,50	42,3	32,3	26,8	40,4
030_A	Woonbest.kavels bouwvlak Midden (N)	1,50	37,4	27,4	21,9	35,5
030_B	Woonbest.kavels bouwvlak Midden (N)	4,50	39,3	29,3	23,9	37,5
030_C	Woonbest.kavels bouwvlak Midden (N)	7,50	39,8	29,8	24,4	37,9
031_A	Woonbest.kavels bouwvlak Midden (N)	1,50	35,2	25,2	19,7	33,3
031_B	Woonbest.kavels bouwvlak Midden (N)	4,50	36,9	26,9	21,5	35,0
031_C	Woonbest.kavels bouwvlak Midden (N)	7,50	37,9	27,9	22,4	36,0
032_A	Woonbest.kavels bouwvlak Midden (N)	1,50	33,2	23,2	17,8	31,4

Alle getoonde dB-waarden zijn A-gewogen

Bestemmingsplan 'Sneek-Harinxmaland, fase 1d'  
 Berekening Lden:- - 30 km/uur weg(en) binnen plangebied

Rapport: Resultatentabel  
 Model: eerste model  
 LAeq totaalresultaten voor toetspunten  
 Groep: 2. 30 km-wegen  
 Groepsreductie: Nee

Naam Toetspunt	Omschrijving	Hoogte	Dag	Avond	Nacht	Lden
032_B	Woonbest.kavels bouwvlak Midden (N)	4,50	34,8	24,8	19,3	32,9
032_C	Woonbest.kavels bouwvlak Midden (N)	7,50	36,0	26,0	20,5	34,1
033_A	Woonbest.kavels bouwvlak Midden (N)	1,50	31,6	21,6	16,1	29,7
033_B	Woonbest.kavels bouwvlak Midden (N)	4,50	33,0	23,0	17,5	31,1
033_C	Woonbest.kavels bouwvlak Midden (N)	7,50	34,1	24,1	18,7	32,2
034_A	Woonbest.kavels bouwvlak Midden (N)	1,50	--	--	--	--
034_B	Woonbest.kavels bouwvlak Midden (N)	4,50	--	--	--	--
034_C	Woonbest.kavels bouwvlak Midden (N)	7,50	--	--	--	--
035_A	Woonbest.kavels bouwvlak Midden (N)	1,50	28,0	18,0	12,5	26,1
035_B	Woonbest.kavels bouwvlak Midden (N)	4,50	29,3	19,3	13,9	27,4
035_C	Woonbest.kavels bouwvlak Midden (N)	7,50	30,7	20,7	15,3	28,8
036_A	Woonbest.kavels bouwvlak Midden (N)	1,50	25,2	15,2	9,7	23,3
036_B	Woonbest.kavels bouwvlak Midden (N)	4,50	27,0	17,0	11,5	25,1
036_C	Woonbest.kavels bouwvlak Midden (N)	7,50	29,1	19,1	13,7	27,2
037_A	Woonbest.kavels bouwvlak Midden (N)	1,50	30,6	20,6	15,1	28,7
037_B	Woonbest.kavels bouwvlak Midden (N)	4,50	32,3	22,3	16,8	30,4
037_C	Woonbest.kavels bouwvlak Midden (N)	7,50	33,6	23,6	18,2	31,8
038_A	Woonbest.kavels bouwvlak Midden (N)	1,50	32,7	22,7	17,2	30,8
038_B	Woonbest.kavels bouwvlak Midden (N)	4,50	34,6	24,6	19,2	32,7
038_C	Woonbest.kavels bouwvlak Midden (N)	7,50	35,6	25,6	20,1	33,7
039_A	Woonbest.kavels bouwvlak Midden (N)	1,50	35,6	25,6	20,1	33,7
039_B	Woonbest.kavels bouwvlak Midden (N)	4,50	37,7	27,7	22,3	35,8
039_C	Woonbest.kavels bouwvlak Midden (N)	7,50	38,1	28,1	22,6	36,2
040_A	Woonbest.kavels bouwvlak Midden (N)	1,50	39,6	29,6	24,2	37,8
040_B	Woonbest.kavels bouwvlak Midden (N)	4,50	41,2	31,2	25,8	39,3
040_C	Woonbest.kavels bouwvlak Midden (N)	7,50	41,3	31,3	25,9	39,5
041_A	Woonbest.kavels bouwvlak Midden (N)	1,50	44,7	34,7	29,3	42,8
041_B	Woonbest.kavels bouwvlak Midden (N)	4,50	45,4	35,4	30,0	43,5
041_C	Woonbest.kavels bouwvlak Midden (N)	7,50	45,3	35,3	29,8	43,4
042_A	Woonbest.kavels bouwvlak Midden (N)	1,50	51,6	41,6	36,2	49,8
042_B	Woonbest.kavels bouwvlak Midden (N)	4,50	51,8	41,8	36,3	49,9
042_C	Woonbest.kavels bouwvlak Midden (N)	7,50	51,2	41,2	35,8	49,4
043_A	Woonbest.kavels bouwvlak Midden (Z)	1,50	44,5	34,5	29,1	42,6
043_B	Woonbest.kavels bouwvlak Midden (Z)	4,50	45,2	35,2	29,8	43,3
043_C	Woonbest.kavels bouwvlak Midden (Z)	7,50	45,1	35,1	29,6	43,2
044_A	Woonbest.kavels bouwvlak Midden (Z)	1,50	39,4	29,4	24,0	37,5
044_B	Woonbest.kavels bouwvlak Midden (Z)	4,50	41,0	31,0	25,6	39,1
044_C	Woonbest.kavels bouwvlak Midden (Z)	7,50	41,1	31,1	25,7	39,3
045_A	Woonbest.kavels bouwvlak Midden (Z)	1,50	35,3	25,3	19,9	33,4
045_B	Woonbest.kavels bouwvlak Midden (Z)	4,50	37,4	27,4	22,0	35,5
045_C	Woonbest.kavels bouwvlak Midden (Z)	7,50	37,8	27,8	22,3	35,9
046_A	Woonbest.kavels bouwvlak Midden (Z)	1,50	32,5	22,5	17,0	30,6
046_B	Woonbest.kavels bouwvlak Midden (Z)	4,50	34,4	24,4	19,0	32,5
046_C	Woonbest.kavels bouwvlak Midden (Z)	7,50	35,4	25,4	19,9	33,5
047_A	Woonbest.kavels bouwvlak Midden (Z)	1,50	30,2	20,2	14,7	28,3
047_B	Woonbest.kavels bouwvlak Midden (Z)	4,50	31,9	21,9	16,5	30,1
047_C	Woonbest.kavels bouwvlak Midden (Z)	7,50	33,3	23,3	17,9	31,4

Alle getoonde dB-waarden zijn A-gewogen

Bestemmingsplan 'Sneek-Harinxmaland, fase 1d'  
 Berekening Lden:- - 30 km/uur weg(en) binnen plangebied

Rapport: Resultatentabel  
 Model: eerste model  
 LAeq totaalresultaten voor toetspunten  
 Groep: 2. 30 km-wegen  
 Groepsreductie: Nee

Naam Toetspunt	Omschrijving	Hoogte	Dag	Avond	Nacht	Lden
048_A	Woonbest.kavels bouwvlak Midden (Z)	1,50	21,4	11,4	5,9	19,5
048_B	Woonbest.kavels bouwvlak Midden (Z)	4,50	23,9	13,9	8,4	22,0
048_C	Woonbest.kavels bouwvlak Midden (Z)	7,50	27,2	17,2	11,7	25,3
049_A	Woonbest.kavels bouwvlak Midden (Z)	1,50	27,8	17,8	12,3	25,9
049_B	Woonbest.kavels bouwvlak Midden (Z)	4,50	29,1	19,1	13,7	27,3
049_C	Woonbest.kavels bouwvlak Midden (Z)	7,50	30,5	20,5	15,1	28,6
050_A	Woonbest.kavels bouwvlak Midden (Z)	1,50	--	--	--	--
050_B	Woonbest.kavels bouwvlak Midden (Z)	4,50	--	--	--	--
050_C	Woonbest.kavels bouwvlak Midden (Z)	7,50	--	--	--	--
051_A	Woonbest.kavels bouwvlak Midden (Z)	1,50	31,1	21,1	15,7	29,3
051_B	Woonbest.kavels bouwvlak Midden (Z)	4,50	32,5	22,5	17,1	30,6
051_C	Woonbest.kavels bouwvlak Midden (Z)	7,50	33,6	23,6	18,2	31,7
052_A	Woonbest.kavels bouwvlak Midden (Z)	1,50	33,1	23,1	17,7	31,3
052_B	Woonbest.kavels bouwvlak Midden (Z)	4,50	34,7	24,7	19,2	32,8
052_C	Woonbest.kavels bouwvlak Midden (Z)	7,50	35,9	25,9	20,4	34,0
053_A	Woonbest.kavels bouwvlak Midden (Z)	1,50	35,0	25,0	19,6	33,1
053_B	Woonbest.kavels bouwvlak Midden (Z)	4,50	36,8	26,8	21,3	34,9
053_C	Woonbest.kavels bouwvlak Midden (Z)	7,50	37,8	27,8	22,3	35,9
054_A	Woonbest.kavels bouwvlak Midden (Z)	1,50	37,3	27,3	21,8	35,4
054_B	Woonbest.kavels bouwvlak Midden (Z)	4,50	39,3	29,3	23,8	37,4
054_C	Woonbest.kavels bouwvlak Midden (Z)	7,50	39,8	29,8	24,3	37,9
055_A	Woonbest.kavels bouwvlak Midden (Z)	1,50	40,4	30,4	25,0	38,5
055_B	Woonbest.kavels bouwvlak Midden (Z)	4,50	42,1	32,1	26,7	40,2
055_C	Woonbest.kavels bouwvlak Midden (Z)	7,50	42,3	32,3	26,9	40,4
056_A	Woonbest.kavels bouwvlak Midden (Z)	1,50	44,2	34,2	28,8	42,3
056_B	Woonbest.kavels bouwvlak Midden (Z)	4,50	45,1	35,1	29,7	43,2
056_C	Woonbest.kavels bouwvlak Midden (Z)	7,50	45,1	35,1	29,6	43,2
057_A	Woonbest.kavels bouwvlak Midden (Z)	1,50	51,6	41,6	36,2	49,7
057_B	Woonbest.kavels bouwvlak Midden (Z)	4,50	51,8	41,8	36,3	49,9
057_C	Woonbest.kavels bouwvlak Midden (Z)	7,50	51,2	41,2	35,8	49,3
058_A	Woonbest.kavels bouwvlak Zuid (N)	1,50	44,3	34,3	28,8	42,4
058_B	Woonbest.kavels bouwvlak Zuid (N)	4,50	45,2	35,2	29,7	43,3
058_C	Woonbest.kavels bouwvlak Zuid (N)	7,50	45,2	35,2	29,7	43,3
059_A	Woonbest.kavels bouwvlak Zuid (N)	1,50	39,9	29,9	24,5	38,1
059_B	Woonbest.kavels bouwvlak Zuid (N)	4,50	41,7	31,7	26,3	39,8
059_C	Woonbest.kavels bouwvlak Zuid (N)	7,50	42,0	32,0	26,6	40,1
060_A	Woonbest.kavels bouwvlak Zuid (N)	1,50	36,9	26,9	21,5	35,0
060_B	Woonbest.kavels bouwvlak Zuid (N)	4,50	38,9	28,9	23,4	37,0
060_C	Woonbest.kavels bouwvlak Zuid (N)	7,50	39,5	29,5	24,0	37,6
061_A	Woonbest.kavels bouwvlak Zuid (N)	1,50	34,7	24,7	19,2	32,8
061_B	Woonbest.kavels bouwvlak Zuid (N)	4,50	36,4	26,4	20,9	34,5
061_C	Woonbest.kavels bouwvlak Zuid (N)	7,50	37,4	27,4	21,9	35,5
062_A	Woonbest.kavels bouwvlak Zuid (N)	1,50	33,1	23,1	17,6	31,2
062_B	Woonbest.kavels bouwvlak Zuid (N)	4,50	34,6	24,6	19,1	32,7
062_C	Woonbest.kavels bouwvlak Zuid (N)	7,50	35,8	25,8	20,3	33,9
063_A	Woonbest.kavels bouwvlak Zuid (N)	1,50	31,3	21,3	15,9	29,4
063_B	Woonbest.kavels bouwvlak Zuid (N)	4,50	32,7	22,7	17,3	30,8

Alle getoonde dB-waarden zijn A-gewogen



Rapport: Resultatentabel  
 Model: eerste model  
 LAeq totaalresultaten voor toetspunten  
 Groep: 2. 30 km-wegen  
 Groepsreductie: Nee

Naam Toetspunt	Omschrijving	Hoogte	Dag	Avond	Nacht	Lden
063_C	Woonbest.kavels bouwvlak Zuid (N)	7,50	33,8	23,8	18,4	31,9
064_A	Woonbest.kavels bouwvlak Zuid (N)	1,50	29,9	19,9	14,5	28,0
064_B	Woonbest.kavels bouwvlak Zuid (N)	4,50	31,2	21,2	15,8	29,3
064_C	Woonbest.kavels bouwvlak Zuid (N)	7,50	32,2	22,2	16,8	30,4
065_A	Woonbest.kavels bouwvlak Zuid (N)	1,50	--	--	--	--
065_B	Woonbest.kavels bouwvlak Zuid (N)	4,50	--	--	--	--
065_C	Woonbest.kavels bouwvlak Zuid (N)	7,50	--	--	--	--
066_A	Woonbest.kavels bouwvlak Zuid (N)	1,50	24,1	14,1	8,7	22,3
066_B	Woonbest.kavels bouwvlak Zuid (N)	4,50	25,5	15,5	10,1	23,7
066_C	Woonbest.kavels bouwvlak Zuid (N)	7,50	27,6	17,6	12,2	25,8
067_A	Woonbest.kavels bouwvlak Zuid (N)	1,50	18,1	8,1	2,7	16,2
067_B	Woonbest.kavels bouwvlak Zuid (N)	4,50	20,9	10,9	5,5	19,1
067_C	Woonbest.kavels bouwvlak Zuid (N)	7,50	25,3	15,3	9,9	23,4
068_A	Woonbest.kavels bouwvlak Zuid (N)	1,50	27,5	17,5	12,1	25,6
068_B	Woonbest.kavels bouwvlak Zuid (N)	4,50	29,2	19,2	13,7	27,3
068_C	Woonbest.kavels bouwvlak Zuid (N)	7,50	30,9	20,9	15,5	29,0
069_A	Woonbest.kavels bouwvlak Zuid (N)	1,50	29,1	19,1	13,7	27,2
069_B	Woonbest.kavels bouwvlak Zuid (N)	4,50	30,9	20,9	15,4	29,0
069_C	Woonbest.kavels bouwvlak Zuid (N)	7,50	32,6	22,6	17,1	30,7
070_A	Woonbest.kavels bouwvlak Zuid (N)	1,50	31,2	21,2	15,8	29,3
070_B	Woonbest.kavels bouwvlak Zuid (N)	4,50	33,2	23,2	17,7	31,3
070_C	Woonbest.kavels bouwvlak Zuid (N)	7,50	34,3	24,3	18,9	32,4
071_A	Woonbest.kavels bouwvlak Zuid (N)	1,50	34,0	24,0	18,6	32,1
071_B	Woonbest.kavels bouwvlak Zuid (N)	4,50	36,2	26,2	20,8	34,4
071_C	Woonbest.kavels bouwvlak Zuid (N)	7,50	36,6	26,6	21,1	34,7
072_A	Woonbest.kavels bouwvlak Zuid (N)	1,50	38,1	28,1	22,7	36,3
072_B	Woonbest.kavels bouwvlak Zuid (N)	4,50	39,7	29,7	24,3	37,8
072_C	Woonbest.kavels bouwvlak Zuid (N)	7,50	39,8	29,8	24,4	37,9
073_A	Woonbest.kavels bouwvlak Zuid (N)	1,50	44,2	34,2	28,8	42,3
073_B	Woonbest.kavels bouwvlak Zuid (N)	4,50	44,7	34,7	29,2	42,8
073_C	Woonbest.kavels bouwvlak Zuid (N)	7,50	44,6	34,6	29,2	42,7
074_A	Woonbest.kavels bouwvlak Zuid (N)	1,50	51,5	41,5	36,1	49,7
074_B	Woonbest.kavels bouwvlak Zuid (N)	4,50	51,7	41,7	36,2	49,8
074_C	Woonbest.kavels bouwvlak Zuid (N)	7,50	51,2	41,2	35,7	49,3
075_A	Woonbest.kavels bouwvlak Zuid (Z)	1,50	43,8	33,8	28,4	42,0
075_B	Woonbest.kavels bouwvlak Zuid (Z)	4,50	44,6	34,6	29,1	42,7
075_C	Woonbest.kavels bouwvlak Zuid (Z)	7,50	44,5	34,5	29,1	42,6
076_A	Woonbest.kavels bouwvlak Zuid (Z)	1,50	38,7	28,7	23,2	36,8
076_B	Woonbest.kavels bouwvlak Zuid (Z)	4,50	40,2	30,2	24,8	38,3
076_C	Woonbest.kavels bouwvlak Zuid (Z)	7,50	40,5	30,4	25,0	38,6
077_A	Woonbest.kavels bouwvlak Zuid (Z)	1,50	34,8	24,8	19,3	32,9
077_B	Woonbest.kavels bouwvlak Zuid (Z)	4,50	36,7	26,7	21,2	34,8
077_C	Woonbest.kavels bouwvlak Zuid (Z)	7,50	37,1	27,1	21,7	35,2
078_A	Woonbest.kavels bouwvlak Zuid (Z)	1,50	31,7	21,7	16,3	29,8
078_B	Woonbest.kavels bouwvlak Zuid (Z)	4,50	33,5	23,5	18,0	31,6
078_C	Woonbest.kavels bouwvlak Zuid (Z)	7,50	34,6	24,6	19,2	32,7
079_A	Woonbest.kavels bouwvlak Zuid (Z)	1,50	29,6	19,6	14,2	27,8

Alle getoonde dB-waarden zijn A-gewogen

Rapport: Resultatentabel  
 Model: eerste model  
 LAeq totaalresultaten voor toetspunten  
 Groep: 2. 30 km-wegen  
 Groepsreductie: Nee

Naam Toetspunt	Omschrijving	Hoogte	Dag	Avond	Nacht	Lden
079_B	Woonbest.kavels bouwvlak Zuid (Z)	4,50	31,4	21,4	15,9	29,5
079_C	Woonbest.kavels bouwvlak Zuid (Z)	7,50	33,0	22,9	17,5	31,1
080_A	Woonbest.kavels bouwvlak Zuid (Z)	1,50	27,8	17,8	12,3	25,9
080_B	Woonbest.kavels bouwvlak Zuid (Z)	4,50	29,5	19,5	14,0	27,6
080_C	Woonbest.kavels bouwvlak Zuid (Z)	7,50	31,0	21,0	15,5	29,1
081_A	Woonbest.kavels bouwvlak Zuid (Z)	1,50	22,1	12,1	6,7	20,2
081_B	Woonbest.kavels bouwvlak Zuid (Z)	4,50	24,4	14,4	9,0	22,5
081_C	Woonbest.kavels bouwvlak Zuid (Z)	7,50	26,9	16,9	11,4	25,0
082_A	Woonbest.kavels bouwvlak Zuid (Z)	1,50	25,8	15,8	10,4	23,9
082_B	Woonbest.kavels bouwvlak Zuid (Z)	4,50	27,1	17,1	11,7	25,2
082_C	Woonbest.kavels bouwvlak Zuid (Z)	7,50	28,7	18,7	13,2	26,8
083_A	Woonbest.kavels bouwvlak Zuid (Z)	1,50	--	--	--	--
083_B	Woonbest.kavels bouwvlak Zuid (Z)	4,50	--	--	--	--
083_C	Woonbest.kavels bouwvlak Zuid (Z)	7,50	--	--	--	--
084_A	Woonbest.kavels bouwvlak Zuid (Z)	1,50	32,8	22,8	17,4	30,9
084_B	Woonbest.kavels bouwvlak Zuid (Z)	4,50	33,2	23,2	17,7	31,3
084_C	Woonbest.kavels bouwvlak Zuid (Z)	7,50	33,6	23,6	18,2	31,8
085_A	Woonbest.kavels bouwvlak Zuid (Z)	1,50	33,8	23,8	18,4	31,9
085_B	Woonbest.kavels bouwvlak Zuid (Z)	4,50	34,2	24,2	18,8	32,3
085_C	Woonbest.kavels bouwvlak Zuid (Z)	7,50	34,8	24,8	19,4	32,9
086_A	Woonbest.kavels bouwvlak Zuid (Z)	1,50	34,8	24,8	19,4	33,0
086_B	Woonbest.kavels bouwvlak Zuid (Z)	4,50	35,4	25,4	20,0	33,5
086_C	Woonbest.kavels bouwvlak Zuid (Z)	7,50	36,2	26,2	20,7	34,3
087_A	Woonbest.kavels bouwvlak Zuid (Z)	1,50	35,7	25,7	20,3	33,8
087_B	Woonbest.kavels bouwvlak Zuid (Z)	4,50	36,6	26,6	21,1	34,7
087_C	Woonbest.kavels bouwvlak Zuid (Z)	7,50	37,5	27,6	22,1	35,7
088_A	Woonbest.kavels bouwvlak Zuid (Z)	1,50	37,0	27,0	21,5	35,1
088_B	Woonbest.kavels bouwvlak Zuid (Z)	4,50	38,1	28,1	22,6	36,2
088_C	Woonbest.kavels bouwvlak Zuid (Z)	7,50	39,0	29,0	23,6	37,1
089_A	Woonbest.kavels bouwvlak Zuid (Z)	1,50	38,6	28,6	23,2	36,7
089_B	Woonbest.kavels bouwvlak Zuid (Z)	4,50	40,2	30,2	24,7	38,3
089_C	Woonbest.kavels bouwvlak Zuid (Z)	7,50	40,7	30,7	25,2	38,8
090_A	Woonbest.kavels bouwvlak Zuid (Z)	1,50	40,9	30,9	25,4	39,0
090_B	Woonbest.kavels bouwvlak Zuid (Z)	4,50	42,4	32,4	27,0	40,5
090_C	Woonbest.kavels bouwvlak Zuid (Z)	7,50	42,7	32,7	27,2	40,8
091_A	Woonbest.kavels bouwvlak Zuid (Z)	1,50	44,6	34,6	29,2	42,8
091_B	Woonbest.kavels bouwvlak Zuid (Z)	4,50	45,4	35,4	30,0	43,6
091_C	Woonbest.kavels bouwvlak Zuid (Z)	7,50	45,5	35,5	30,0	43,6
092_A	Woonbest.kavels bouwvlak Zuid (Z)	1,50	51,1	41,1	35,6	49,2
092_B	Woonbest.kavels bouwvlak Zuid (Z)	4,50	51,3	41,3	35,8	49,4
092_C	Woonbest.kavels bouwvlak Zuid (Z)	7,50	50,8	40,8	35,3	48,9
093_A	Woonbest.kavels bouwvlak West	1,50	47,5	37,5	32,1	45,7
093_B	Woonbest.kavels bouwvlak West	4,50	47,8	37,8	32,4	45,9
093_C	Woonbest.kavels bouwvlak West	7,50	47,4	37,4	32,0	45,5
094_A	Woonbest.kavels bouwvlak West	1,50	49,9	39,9	34,4	48,0
094_B	Woonbest.kavels bouwvlak West	4,50	50,0	40,0	34,6	48,1
094_C	Woonbest.kavels bouwvlak West	7,50	49,5	39,5	34,1	47,7

Alle getoonde dB-waarden zijn A-gewogen

Bestemmingsplan 'Sneek-Harinxmaland, fase 1d'  
 Berekening Lden-: - 30 km/uur weg(en) binnen plangebied

Rapport: Resultatentabel  
 Model: eerste model  
 LAeq totaalresultaten voor toetspunten  
 Groep: 2. 30 km-wegen  
 Groepsreductie: Nee

Naam Toetspunt	Omschrijving	Hoogte	Dag	Avond	Nacht	Lden
095_A	Woonbest.kavels bouwvlak West	1,50	49,7	39,7	34,3	47,9
095_B	Woonbest.kavels bouwvlak West	4,50	49,9	39,9	34,5	48,1
095_C	Woonbest.kavels bouwvlak West	7,50	49,5	39,5	34,1	47,6
096_A	Woonbest.kavels bouwvlak West	1,50	49,7	39,7	34,3	47,8
096_B	Woonbest.kavels bouwvlak West	4,50	50,0	40,0	34,5	48,1
096_C	Woonbest.kavels bouwvlak West	7,50	49,6	39,6	34,1	47,7
097_A	Woonbest.kavels bouwvlak West	1,50	49,7	39,7	34,3	47,8
097_B	Woonbest.kavels bouwvlak West	4,50	50,0	40,0	34,6	48,1
097_C	Woonbest.kavels bouwvlak West	7,50	49,6	39,6	34,1	47,7
098_A	Woonbest.kavels bouwvlak West	1,50	49,8	39,8	34,4	47,9
098_B	Woonbest.kavels bouwvlak West	4,50	50,1	40,1	34,7	48,2
098_C	Woonbest.kavels bouwvlak West	7,50	49,7	39,7	34,3	47,8
099_A	Woonbest.kavels bouwvlak West	1,50	49,7	39,7	34,3	47,9
099_B	Woonbest.kavels bouwvlak West	4,50	50,0	40,0	34,6	48,2
099_C	Woonbest.kavels bouwvlak West	7,50	49,6	39,6	34,2	47,8
100_A	Woonbest.kavels bouwvlak West	1,50	49,7	39,7	34,3	47,9
100_B	Woonbest.kavels bouwvlak West	4,50	50,1	40,1	34,6	48,2
100_C	Woonbest.kavels bouwvlak West	7,50	49,7	39,7	34,2	47,8
101_A	Woonbest.kavels bouwvlak West	1,50	49,8	39,8	34,3	47,9
101_B	Woonbest.kavels bouwvlak West	4,50	50,1	40,1	34,6	48,2
101_C	Woonbest.kavels bouwvlak West	7,50	49,7	39,7	34,3	47,8
102_A	Woonbest.kavels bouwvlak West	1,50	49,8	39,8	34,3	47,9
102_B	Woonbest.kavels bouwvlak West	4,50	50,1	40,1	34,6	48,2
102_C	Woonbest.kavels bouwvlak West	7,50	49,7	39,7	34,2	47,8
103_A	Woonbest.kavels bouwvlak West	1,50	49,7	39,7	34,3	47,9
103_B	Woonbest.kavels bouwvlak West	4,50	50,0	40,0	34,6	48,2
103_C	Woonbest.kavels bouwvlak West	7,50	49,7	39,7	34,2	47,8
104_A	Woonbest.kavels bouwvlak West	1,50	49,9	39,9	34,4	48,0
104_B	Woonbest.kavels bouwvlak West	4,50	50,2	40,2	34,7	48,3
104_C	Woonbest.kavels bouwvlak West	7,50	49,8	39,8	34,4	47,9
105_A	Woonbest.kavels bouwvlak West	1,50	50,0	40,0	34,6	48,1
105_B	Woonbest.kavels bouwvlak West	4,50	50,3	40,3	34,9	48,5
105_C	Woonbest.kavels bouwvlak West	7,50	50,0	40,0	34,5	48,1
106_A	Woonbest.kavels bouwvlak West	1,50	45,7	35,7	30,2	43,8
106_B	Woonbest.kavels bouwvlak West	4,50	46,5	36,5	31,1	44,6
106_C	Woonbest.kavels bouwvlak West	7,50	46,6	36,6	31,2	44,8
107_A	Woonbest.kavels bouwvlak West	1,50	29,5	19,5	14,0	27,6
107_B	Woonbest.kavels bouwvlak West	4,50	30,0	20,0	14,6	28,1
107_C	Woonbest.kavels bouwvlak West	7,50	30,3	20,3	14,8	28,4
108_A	Woonbest.kavels bouwvlak West	1,50	30,3	20,3	14,9	28,4
108_B	Woonbest.kavels bouwvlak West	4,50	30,9	20,9	15,4	29,0
108_C	Woonbest.kavels bouwvlak West	7,50	31,4	21,4	15,9	29,5
109_A	Woonbest.kavels bouwvlak West	1,50	30,9	20,9	15,5	29,0
109_B	Woonbest.kavels bouwvlak West	4,50	31,5	21,5	16,1	29,6
109_C	Woonbest.kavels bouwvlak West	7,50	32,0	22,0	16,6	30,1
110_A	Woonbest.kavels bouwvlak West	1,50	31,3	21,3	15,8	29,4
110_B	Woonbest.kavels bouwvlak West	4,50	31,8	21,8	16,4	29,9

Alle getoonde dB-waarden zijn A-gewogen

Rapport: Resultatentabel  
 Model: eerste model  
 LAeq totaalresultaten voor toetspunten  
 Groep: 2. 30 km-wegen  
 Groepsreductie: Nee

Naam Toetspunt	Omschrijving	Hoogte	Dag	Avond	Nacht	Lden
110_C	Woonbest.kavels bouwvlak West	7,50	32,4	22,4	16,9	30,5
111_A	Woonbest.kavels bouwvlak West	1,50	32,3	22,3	16,8	30,4
111_B	Woonbest.kavels bouwvlak West	4,50	32,7	22,7	17,3	30,9
111_C	Woonbest.kavels bouwvlak West	7,50	33,3	23,3	17,9	31,4
112_A	Woonbest.kavels bouwvlak West	1,50	32,5	22,6	17,1	30,7
112_B	Woonbest.kavels bouwvlak West	4,50	33,1	23,1	17,7	31,2
112_C	Woonbest.kavels bouwvlak West	7,50	33,7	23,7	18,3	31,8
113_A	Woonbest.kavels bouwvlak West	1,50	33,0	22,9	17,5	31,1
113_B	Woonbest.kavels bouwvlak West	4,50	33,8	23,8	18,3	31,9
113_C	Woonbest.kavels bouwvlak West	7,50	34,5	24,4	19,0	32,6
114_A	Woonbest.kavels bouwvlak West	1,50	33,4	23,4	17,9	31,5
114_B	Woonbest.kavels bouwvlak West	4,50	34,2	24,2	18,8	32,3
114_C	Woonbest.kavels bouwvlak West	7,50	35,0	25,0	19,6	33,1
115_A	Woonbest.kavels bouwvlak West	1,50	34,1	24,1	18,7	32,3
115_B	Woonbest.kavels bouwvlak West	4,50	35,0	25,0	19,5	33,1
115_C	Woonbest.kavels bouwvlak West	7,50	35,8	25,8	20,4	34,0
116_A	Woonbest.kavels bouwvlak West	1,50	35,0	25,0	19,5	33,1
116_B	Woonbest.kavels bouwvlak West	4,50	35,9	25,9	20,4	34,0
116_C	Woonbest.kavels bouwvlak West	7,50	36,8	26,8	21,3	34,9
117_A	Woonbest.kavels bouwvlak West	1,50	35,9	25,9	20,4	34,0
117_B	Woonbest.kavels bouwvlak West	4,50	36,9	26,9	21,5	35,0
117_C	Woonbest.kavels bouwvlak West	7,50	38,0	28,0	22,5	36,1
118_A	Woonbest.kavels bouwvlak West	1,50	37,0	27,0	21,6	35,1
118_B	Woonbest.kavels bouwvlak West	4,50	38,2	28,2	22,8	36,3
118_C	Woonbest.kavels bouwvlak West	7,50	39,2	29,2	23,8	37,4

Alle getoonde dB-waarden zijn A-gewogen

Rapport: Resultatentabel  
 Model: eerste model  
 LAeq totaalresultaten voor toetspunten  
 Groep: BP 'Sneek-Harinxmaland'  
 Groepsreductie: Nee

Naam Toetspunt	Omschrijving	Hoogte	Dag	Avond	Nacht	Lden
001_A	Woonbest.kavels bouwvlak Noord (N)	1,50	43,7	38,6	33,2	43,5
001_B	Woonbest.kavels bouwvlak Noord (N)	4,50	44,6	39,3	34,0	44,3
001_C	Woonbest.kavels bouwvlak Noord (N)	7,50	44,8	39,7	34,4	44,7
002_A	Woonbest.kavels bouwvlak Noord (N)	1,50	43,0	38,6	33,4	43,3
002_B	Woonbest.kavels bouwvlak Noord (N)	4,50	43,8	39,2	34,0	43,9
002_C	Woonbest.kavels bouwvlak Noord (N)	7,50	44,3	39,8	34,4	44,4
003_A	Woonbest.kavels bouwvlak Noord (N)	1,50	42,9	38,8	33,6	43,3
003_B	Woonbest.kavels bouwvlak Noord (N)	4,50	43,6	39,4	34,1	43,9
003_C	Woonbest.kavels bouwvlak Noord (N)	7,50	44,4	40,1	34,8	44,7
004_A	Woonbest.kavels bouwvlak Noord (N)	1,50	42,7	38,6	33,5	43,1
004_B	Woonbest.kavels bouwvlak Noord (N)	4,50	43,1	38,9	33,7	43,4
004_C	Woonbest.kavels bouwvlak Noord (N)	7,50	44,6	40,5	35,2	45,0
005_A	Woonbest.kavels bouwvlak Noord (N)	1,50	41,8	37,7	32,6	42,2
005_B	Woonbest.kavels bouwvlak Noord (N)	4,50	42,4	38,3	33,2	42,8
005_C	Woonbest.kavels bouwvlak Noord (N)	7,50	45,0	41,0	35,6	45,4
006_A	Woonbest.kavels bouwvlak Noord (N)	1,50	46,2	42,4	37,3	46,8
006_B	Woonbest.kavels bouwvlak Noord (N)	4,50	47,0	43,2	38,1	47,6
006_C	Woonbest.kavels bouwvlak Noord (N)	7,50	48,7	44,9	39,7	49,3
007_A	Woonbest.kavels bouwvlak Noord (N)	1,50	44,2	40,3	34,9	44,6
007_B	Woonbest.kavels bouwvlak Noord (N)	4,50	45,0	41,1	35,8	45,5
007_C	Woonbest.kavels bouwvlak Noord (N)	7,50	46,4	42,5	37,5	47,0
008_A	Woonbest.kavels bouwvlak Noord (N)	1,50	31,9	26,2	22,0	31,8
008_B	Woonbest.kavels bouwvlak Noord (N)	4,50	35,5	30,5	26,4	35,8
008_C	Woonbest.kavels bouwvlak Noord (N)	7,50	43,2	39,2	34,9	44,0
009_A	Woonbest.kavels bouwvlak Noord (N)	1,50	38,2	33,3	28,2	38,2
009_B	Woonbest.kavels bouwvlak Noord (N)	4,50	40,0	35,1	30,1	40,0
009_C	Woonbest.kavels bouwvlak Noord (N)	7,50	44,2	40,0	35,4	44,8
010_A	Woonbest.kavels bouwvlak Noord (N)	1,50	39,2	33,8	28,6	38,9
010_B	Woonbest.kavels bouwvlak Noord (N)	4,50	41,0	35,5	30,4	40,8
010_C	Woonbest.kavels bouwvlak Noord (N)	7,50	44,4	39,8	35,2	44,8
011_A	Woonbest.kavels bouwvlak Noord (N)	1,50	40,7	33,4	28,2	39,6
011_B	Woonbest.kavels bouwvlak Noord (N)	4,50	42,5	35,3	30,3	41,6
011_C	Woonbest.kavels bouwvlak Noord (N)	7,50	45,2	39,8	35,3	45,1
012_A	Woonbest.kavels bouwvlak Noord (N)	1,50	44,8	35,9	30,6	43,2
012_B	Woonbest.kavels bouwvlak Noord (N)	4,50	45,5	37,0	32,0	44,1
012_C	Woonbest.kavels bouwvlak Noord (N)	7,50	47,1	40,8	36,2	46,6
013_A	Woonbest.kavels bouwvlak Noord (N)	1,50	47,6	38,1	33,1	46,0
013_B	Woonbest.kavels bouwvlak Noord (N)	4,50	48,2	38,7	33,9	46,6
013_C	Woonbest.kavels bouwvlak Noord (N)	7,50	48,3	39,5	35,0	46,9
014_A	Woonbest.kavels bouwvlak Noord (Z)	1,50	45,2	36,8	31,4	43,7
014_B	Woonbest.kavels bouwvlak Noord (Z)	4,50	46,0	37,7	32,5	44,6
014_C	Woonbest.kavels bouwvlak Noord (Z)	7,50	46,6	39,6	34,5	45,7
015_A	Woonbest.kavels bouwvlak Noord (Z)	1,50	40,5	33,6	28,4	39,6
015_B	Woonbest.kavels bouwvlak Noord (Z)	4,50	42,1	35,2	30,1	41,3
015_C	Woonbest.kavels bouwvlak Noord (Z)	7,50	44,2	38,7	34,1	44,1
016_A	Woonbest.kavels bouwvlak Noord (Z)	1,50	39,4	34,2	29,0	39,3
016_B	Woonbest.kavels bouwvlak Noord (Z)	4,50	41,1	35,6	30,6	40,9

Alle getoonde dB-waarden zijn A-gewogen

Bestemmingsplan 'Sneek-Harinxmaland, fase 1d'  
 Berekening Lden-: -Cumulatief alle wegen c.q. wegvakken

Rapport: Resultatentabel  
 Model: eerste model  
 LAeq totaalresultaten voor toetspunten  
 Groep: BP 'Sneek-Harinxmaland'  
 Groepsreductie: Nee

Naam Toetspunt	Omschrijving	Hoogte	Dag	Avond	Nacht	Lden
016_C	Woonbest.kavels bouwvlak Noord (Z)	7,50	43,6	39,0	34,5	44,0
017_A	Woonbest.kavels bouwvlak Noord (Z)	1,50	39,3	34,8	29,6	39,5
017_B	Woonbest.kavels bouwvlak Noord (Z)	4,50	40,6	36,0	31,0	40,8
017_C	Woonbest.kavels bouwvlak Noord (Z)	7,50	43,2	38,9	34,2	43,7
018_A	Woonbest.kavels bouwvlak Noord (Z)	1,50	36,4	32,3	27,1	36,8
018_B	Woonbest.kavels bouwvlak Noord (Z)	4,50	37,7	33,5	28,5	38,1
018_C	Woonbest.kavels bouwvlak Noord (Z)	7,50	41,7	37,6	33,1	42,4
019_A	Woonbest.kavels bouwvlak Noord (Z)	1,50	42,5	38,5	33,2	42,9
019_B	Woonbest.kavels bouwvlak Noord (Z)	4,50	43,6	39,6	34,4	44,1
019_C	Woonbest.kavels bouwvlak Noord (Z)	7,50	45,8	41,8	36,8	46,3
020_A	Woonbest.kavels bouwvlak Noord (Z)	1,50	48,1	44,3	39,1	48,7
020_B	Woonbest.kavels bouwvlak Noord (Z)	4,50	48,9	45,0	39,9	49,4
020_C	Woonbest.kavels bouwvlak Noord (Z)	7,50	49,4	45,5	40,3	49,9
021_A	Woonbest.kavels bouwvlak Noord (Z)	1,50	46,0	42,1	36,8	46,5
021_B	Woonbest.kavels bouwvlak Noord (Z)	4,50	46,8	42,8	37,6	47,3
021_C	Woonbest.kavels bouwvlak Noord (Z)	7,50	48,0	44,0	39,2	48,6
022_A	Woonbest.kavels bouwvlak Noord (Z)	1,50	45,6	41,6	36,3	46,0
022_B	Woonbest.kavels bouwvlak Noord (Z)	4,50	46,3	42,3	37,0	46,8
022_C	Woonbest.kavels bouwvlak Noord (Z)	7,50	47,9	43,9	39,1	48,5
023_A	Woonbest.kavels bouwvlak Noord (Z)	1,50	45,5	41,4	36,0	45,8
023_B	Woonbest.kavels bouwvlak Noord (Z)	4,50	46,3	42,1	36,9	46,6
023_C	Woonbest.kavels bouwvlak Noord (Z)	7,50	48,1	44,0	39,2	48,6
024_A	Woonbest.kavels bouwvlak Noord (Z)	1,50	45,2	40,9	35,6	45,5
024_B	Woonbest.kavels bouwvlak Noord (Z)	4,50	46,2	41,6	36,5	46,4
024_C	Woonbest.kavels bouwvlak Noord (Z)	7,50	48,0	43,7	38,9	48,5
025_A	Woonbest.kavels bouwvlak Noord (Z)	1,50	45,5	40,4	35,1	45,3
025_B	Woonbest.kavels bouwvlak Noord (Z)	4,50	46,6	41,3	36,1	46,4
025_C	Woonbest.kavels bouwvlak Noord (Z)	7,50	48,4	43,6	38,9	48,6
026_A	Woonbest.kavels bouwvlak Noord (Z)	1,50	47,1	40,8	35,5	46,4
026_B	Woonbest.kavels bouwvlak Noord (Z)	4,50	47,9	41,6	36,4	47,2
026_C	Woonbest.kavels bouwvlak Noord (Z)	7,50	49,2	43,8	39,0	49,1
027_A	Woonbest.kavels bouwvlak Noord (Z)	1,50	51,9	42,3	37,1	50,2
027_B	Woonbest.kavels bouwvlak Noord (Z)	4,50	52,0	42,5	37,4	50,3
027_C	Woonbest.kavels bouwvlak Noord (Z)	7,50	51,6	42,7	37,8	50,1
028_A	Woonbest.kavels bouwvlak Midden (N)	1,50	47,0	40,6	35,3	46,3
028_B	Woonbest.kavels bouwvlak Midden (N)	4,50	47,8	41,3	36,1	47,0
028_C	Woonbest.kavels bouwvlak Midden (N)	7,50	48,6	42,8	37,7	48,2
029_A	Woonbest.kavels bouwvlak Midden (N)	1,50	45,4	40,4	35,1	45,3
029_B	Woonbest.kavels bouwvlak Midden (N)	4,50	46,4	41,1	35,9	46,2
029_C	Woonbest.kavels bouwvlak Midden (N)	7,50	47,5	42,5	37,5	47,5
030_A	Woonbest.kavels bouwvlak Midden (N)	1,50	45,4	41,0	35,7	45,6
030_B	Woonbest.kavels bouwvlak Midden (N)	4,50	46,3	41,7	36,5	46,4
030_C	Woonbest.kavels bouwvlak Midden (N)	7,50	47,3	42,9	37,9	47,6
031_A	Woonbest.kavels bouwvlak Midden (N)	1,50	45,4	41,3	36,0	45,8
031_B	Woonbest.kavels bouwvlak Midden (N)	4,50	46,2	42,0	36,8	46,5
031_C	Woonbest.kavels bouwvlak Midden (N)	7,50	47,3	43,1	38,1	47,7
032_A	Woonbest.kavels bouwvlak Midden (N)	1,50	45,8	41,8	36,5	46,2

Alle getoonde dB-waarden zijn A-gewogen

Bestemmingsplan 'Sneek-Harinxmaland, fase 1d'  
 Berekening Lden:- -Cumulatief alle wegen c.q. wegvakken

Rapport: Resultatentabel  
 Model: eerste model  
 LAeq totaalresultaten voor toetspunten  
 Groep: BP 'Sneek-Harinxmaland'  
 Groepsreductie: Nee

Naam Toetspunt	Omschrijving	Hoogte	Dag	Avond	Nacht	Lden
032_B	Woonbest.kavels bouwvlak Midden (N)	4,50	46,6	42,5	37,4	47,0
032_C	Woonbest.kavels bouwvlak Midden (N)	7,50	47,6	43,5	38,6	48,1
033_A	Woonbest.kavels bouwvlak Midden (N)	1,50	46,5	42,5	37,2	46,9
033_B	Woonbest.kavels bouwvlak Midden (N)	4,50	47,3	43,3	38,0	47,7
033_C	Woonbest.kavels bouwvlak Midden (N)	7,50	47,9	43,9	38,8	48,4
034_A	Woonbest.kavels bouwvlak Midden (N)	1,50	49,3	45,5	40,3	49,9
034_B	Woonbest.kavels bouwvlak Midden (N)	4,50	50,0	46,2	41,0	50,5
034_C	Woonbest.kavels bouwvlak Midden (N)	7,50	50,3	46,5	41,3	50,9
035_A	Woonbest.kavels bouwvlak Midden (N)	1,50	45,8	42,0	36,6	46,3
035_B	Woonbest.kavels bouwvlak Midden (N)	4,50	46,5	42,7	37,3	47,0
035_C	Woonbest.kavels bouwvlak Midden (N)	7,50	47,6	43,7	38,7	48,2
036_A	Woonbest.kavels bouwvlak Midden (N)	1,50	37,8	33,8	28,7	38,3
036_B	Woonbest.kavels bouwvlak Midden (N)	4,50	39,4	35,3	30,6	40,0
036_C	Woonbest.kavels bouwvlak Midden (N)	7,50	44,1	40,2	36,0	45,0
037_A	Woonbest.kavels bouwvlak Midden (N)	1,50	40,2	36,1	30,8	40,6
037_B	Woonbest.kavels bouwvlak Midden (N)	4,50	41,5	37,3	32,2	41,9
037_C	Woonbest.kavels bouwvlak Midden (N)	7,50	44,8	40,7	36,2	45,5
038_A	Woonbest.kavels bouwvlak Midden (N)	1,50	38,8	34,1	28,9	38,9
038_B	Woonbest.kavels bouwvlak Midden (N)	4,50	40,5	35,7	30,8	40,6
038_C	Woonbest.kavels bouwvlak Midden (N)	7,50	44,5	40,3	35,9	45,1
039_A	Woonbest.kavels bouwvlak Midden (N)	1,50	39,0	33,4	28,3	38,7
039_B	Woonbest.kavels bouwvlak Midden (N)	4,50	41,0	35,3	30,4	40,7
039_C	Woonbest.kavels bouwvlak Midden (N)	7,50	44,8	40,2	35,8	45,2
040_A	Woonbest.kavels bouwvlak Midden (N)	1,50	41,2	34,1	28,9	40,2
040_B	Woonbest.kavels bouwvlak Midden (N)	4,50	43,0	36,0	31,1	42,1
040_C	Woonbest.kavels bouwvlak Midden (N)	7,50	45,7	40,5	36,1	45,8
041_A	Woonbest.kavels bouwvlak Midden (N)	1,50	45,3	36,6	31,4	43,8
041_B	Woonbest.kavels bouwvlak Midden (N)	4,50	46,2	38,0	33,0	44,9
041_C	Woonbest.kavels bouwvlak Midden (N)	7,50	47,7	41,4	37,0	47,3
042_A	Woonbest.kavels bouwvlak Midden (N)	1,50	51,8	42,2	36,9	50,0
042_B	Woonbest.kavels bouwvlak Midden (N)	4,50	52,0	42,5	37,3	50,3
042_C	Woonbest.kavels bouwvlak Midden (N)	7,50	51,7	42,9	38,0	50,2
043_A	Woonbest.kavels bouwvlak Midden (Z)	1,50	45,0	36,2	31,0	43,5
043_B	Woonbest.kavels bouwvlak Midden (Z)	4,50	45,9	37,5	32,4	44,5
043_C	Woonbest.kavels bouwvlak Midden (Z)	7,50	47,2	40,6	35,8	46,5
044_A	Woonbest.kavels bouwvlak Midden (Z)	1,50	41,3	34,5	29,3	40,4
044_B	Woonbest.kavels bouwvlak Midden (Z)	4,50	43,0	36,2	31,3	42,2
044_C	Woonbest.kavels bouwvlak Midden (Z)	7,50	45,4	40,2	35,6	45,5
045_A	Woonbest.kavels bouwvlak Midden (Z)	1,50	39,3	34,0	28,9	39,1
045_B	Woonbest.kavels bouwvlak Midden (Z)	4,50	41,2	35,8	30,9	41,0
045_C	Woonbest.kavels bouwvlak Midden (Z)	7,50	44,5	40,0	35,6	45,0
046_A	Woonbest.kavels bouwvlak Midden (Z)	1,50	39,1	34,5	29,4	39,2
046_B	Woonbest.kavels bouwvlak Midden (Z)	4,50	40,7	36,0	31,2	41,0
046_C	Woonbest.kavels bouwvlak Midden (Z)	7,50	44,3	40,1	35,8	45,0
047_A	Woonbest.kavels bouwvlak Midden (Z)	1,50	39,9	35,7	30,6	40,3
047_B	Woonbest.kavels bouwvlak Midden (Z)	4,50	41,3	37,1	32,2	41,8
047_C	Woonbest.kavels bouwvlak Midden (Z)	7,50	44,6	40,5	36,2	45,3

Alle getoonde dB-waarden zijn A-gewogen

Bestemmingsplan 'Sneek-Harinxmaland, fase 1d'  
 Berekening Lden-: -Cumulatief alle wegen c.q. wegvakken

Rapport: Resultatentabel  
 Model: eerste model  
 LAeq totaalresultaten voor toetspunten  
 Groep: BP 'Sneek-Harinxmaland'  
 Groepsreductie: Nee

Naam Toetspunt	Omschrijving	Hoogte	Dag	Avond	Nacht	Lden
048_A	Woonbest.kavels bouwvlak Midden (Z)	1,50	37,1	33,2	28,1	37,7
048_B	Woonbest.kavels bouwvlak Midden (Z)	4,50	38,4	34,5	29,7	39,1
048_C	Woonbest.kavels bouwvlak Midden (Z)	7,50	42,9	39,1	34,6	43,7
049_A	Woonbest.kavels bouwvlak Midden (Z)	1,50	45,9	42,0	36,8	46,4
049_B	Woonbest.kavels bouwvlak Midden (Z)	4,50	46,7	42,8	37,6	47,2
049_C	Woonbest.kavels bouwvlak Midden (Z)	7,50	47,6	43,8	38,7	48,2
050_A	Woonbest.kavels bouwvlak Midden (Z)	1,50	49,5	45,7	40,6	50,1
050_B	Woonbest.kavels bouwvlak Midden (Z)	4,50	50,1	46,3	41,2	50,7
050_C	Woonbest.kavels bouwvlak Midden (Z)	7,50	50,5	46,7	41,5	51,1
051_A	Woonbest.kavels bouwvlak Midden (Z)	1,50	46,5	42,5	37,3	46,9
051_B	Woonbest.kavels bouwvlak Midden (Z)	4,50	47,2	43,2	38,1	47,7
051_C	Woonbest.kavels bouwvlak Midden (Z)	7,50	48,4	44,6	39,9	49,2
052_A	Woonbest.kavels bouwvlak Midden (Z)	1,50	46,1	42,1	36,8	46,5
052_B	Woonbest.kavels bouwvlak Midden (Z)	4,50	46,7	42,7	37,5	47,2
052_C	Woonbest.kavels bouwvlak Midden (Z)	7,50	48,3	44,3	39,6	48,9
053_A	Woonbest.kavels bouwvlak Midden (Z)	1,50	45,4	41,3	36,0	45,8
053_B	Woonbest.kavels bouwvlak Midden (Z)	4,50	46,2	42,0	36,8	46,5
053_C	Woonbest.kavels bouwvlak Midden (Z)	7,50	48,0	43,9	39,3	48,6
054_A	Woonbest.kavels bouwvlak Midden (Z)	1,50	45,0	40,6	35,3	45,2
054_B	Woonbest.kavels bouwvlak Midden (Z)	4,50	45,9	41,3	36,3	46,1
054_C	Woonbest.kavels bouwvlak Midden (Z)	7,50	48,0	43,7	39,1	48,5
055_A	Woonbest.kavels bouwvlak Midden (Z)	1,50	45,2	40,1	34,9	45,1
055_B	Woonbest.kavels bouwvlak Midden (Z)	4,50	46,3	41,0	36,0	46,1
055_C	Woonbest.kavels bouwvlak Midden (Z)	7,50	48,1	43,4	38,9	48,4
056_A	Woonbest.kavels bouwvlak Midden (Z)	1,50	46,6	40,4	35,1	46,0
056_B	Woonbest.kavels bouwvlak Midden (Z)	4,50	47,5	41,2	36,2	46,9
056_C	Woonbest.kavels bouwvlak Midden (Z)	7,50	48,9	43,5	38,9	48,8
057_A	Woonbest.kavels bouwvlak Midden (Z)	1,50	51,7	42,1	36,9	50,0
057_B	Woonbest.kavels bouwvlak Midden (Z)	4,50	51,9	42,4	37,3	50,2
057_C	Woonbest.kavels bouwvlak Midden (Z)	7,50	51,7	42,9	38,1	50,2
058_A	Woonbest.kavels bouwvlak Zuid (N)	1,50	46,6	40,3	35,1	46,0
058_B	Woonbest.kavels bouwvlak Zuid (N)	4,50	47,5	41,1	36,0	46,8
058_C	Woonbest.kavels bouwvlak Zuid (N)	7,50	48,6	43,0	38,2	48,4
059_A	Woonbest.kavels bouwvlak Zuid (N)	1,50	44,9	39,9	34,7	44,8
059_B	Woonbest.kavels bouwvlak Zuid (N)	4,50	46,0	40,7	35,6	45,8
059_C	Woonbest.kavels bouwvlak Zuid (N)	7,50	47,5	42,6	38,0	47,7
060_A	Woonbest.kavels bouwvlak Zuid (N)	1,50	44,7	40,3	35,1	44,9
060_B	Woonbest.kavels bouwvlak Zuid (N)	4,50	45,6	41,0	35,9	45,8
060_C	Woonbest.kavels bouwvlak Zuid (N)	7,50	47,2	42,8	38,2	47,7
061_A	Woonbest.kavels bouwvlak Zuid (N)	1,50	44,9	40,8	35,5	45,3
061_B	Woonbest.kavels bouwvlak Zuid (N)	4,50	45,7	41,5	36,4	46,1
061_C	Woonbest.kavels bouwvlak Zuid (N)	7,50	47,2	43,1	38,4	47,8
062_A	Woonbest.kavels bouwvlak Zuid (N)	1,50	45,4	41,4	36,1	45,8
062_B	Woonbest.kavels bouwvlak Zuid (N)	4,50	46,2	42,1	37,0	46,6
062_C	Woonbest.kavels bouwvlak Zuid (N)	7,50	47,6	43,6	38,9	48,3
063_A	Woonbest.kavels bouwvlak Zuid (N)	1,50	46,5	42,6	37,3	47,0
063_B	Woonbest.kavels bouwvlak Zuid (N)	4,50	47,2	43,3	38,1	47,7

Alle getoonde dB-waarden zijn A-gewogen



Rapport: Resultatentabel  
 Model: eerste model  
 LAeq totaalresultaten voor toetspunten  
 Groep: BP 'Sneek-Harinxmaland'  
 Groepsreductie: Nee

Naam Toetspunt	Omschrijving	Hoogte	Dag	Avond	Nacht	Lden
063_C	Woonbest.kavels bouwvlak Zuid (N)	7,50	48,2	44,3	39,5	48,9
064_A	Woonbest.kavels bouwvlak Zuid (N)	1,50	47,0	43,1	37,8	47,5
064_B	Woonbest.kavels bouwvlak Zuid (N)	4,50	47,8	43,9	38,6	48,3
064_C	Woonbest.kavels bouwvlak Zuid (N)	7,50	48,5	44,6	39,5	49,0
065_A	Woonbest.kavels bouwvlak Zuid (N)	1,50	49,8	46,0	41,0	50,5
065_B	Woonbest.kavels bouwvlak Zuid (N)	4,50	50,4	46,6	41,6	51,0
065_C	Woonbest.kavels bouwvlak Zuid (N)	7,50	50,8	47,0	42,0	51,5
066_A	Woonbest.kavels bouwvlak Zuid (N)	1,50	47,1	43,3	37,9	47,6
066_B	Woonbest.kavels bouwvlak Zuid (N)	4,50	47,6	43,7	38,4	48,1
066_C	Woonbest.kavels bouwvlak Zuid (N)	7,50	48,6	44,8	40,0	49,3
067_A	Woonbest.kavels bouwvlak Zuid (N)	1,50	37,2	33,4	28,6	37,9
067_B	Woonbest.kavels bouwvlak Zuid (N)	4,50	39,1	35,2	30,9	40,0
067_C	Woonbest.kavels bouwvlak Zuid (N)	7,50	44,1	40,4	36,8	45,4
068_A	Woonbest.kavels bouwvlak Zuid (N)	1,50	39,6	35,6	30,5	40,1
068_B	Woonbest.kavels bouwvlak Zuid (N)	4,50	40,7	36,7	31,9	41,3
068_C	Woonbest.kavels bouwvlak Zuid (N)	7,50	44,8	40,9	37,0	45,9
069_A	Woonbest.kavels bouwvlak Zuid (N)	1,50	38,7	34,5	29,5	39,1
069_B	Woonbest.kavels bouwvlak Zuid (N)	4,50	39,9	35,7	31,0	40,5
069_C	Woonbest.kavels bouwvlak Zuid (N)	7,50	44,3	40,3	36,5	45,3
070_A	Woonbest.kavels bouwvlak Zuid (N)	1,50	38,7	34,3	29,3	39,0
070_B	Woonbest.kavels bouwvlak Zuid (N)	4,50	40,1	35,6	31,0	40,5
070_C	Woonbest.kavels bouwvlak Zuid (N)	7,50	44,3	40,2	36,4	45,3
071_A	Woonbest.kavels bouwvlak Zuid (N)	1,50	39,0	34,1	29,3	39,1
071_B	Woonbest.kavels bouwvlak Zuid (N)	4,50	40,8	35,6	31,1	40,9
071_C	Woonbest.kavels bouwvlak Zuid (N)	7,50	44,5	40,2	36,4	45,4
072_A	Woonbest.kavels bouwvlak Zuid (N)	1,50	40,4	34,1	30,2	40,1
072_B	Woonbest.kavels bouwvlak Zuid (N)	4,50	42,1	35,8	31,9	41,8
072_C	Woonbest.kavels bouwvlak Zuid (N)	7,50	45,0	40,1	36,4	45,5
073_A	Woonbest.kavels bouwvlak Zuid (N)	1,50	45,4	37,9	33,6	44,5
073_B	Woonbest.kavels bouwvlak Zuid (N)	4,50	46,1	38,9	34,6	45,3
073_C	Woonbest.kavels bouwvlak Zuid (N)	7,50	47,4	41,4	37,5	47,2
074_A	Woonbest.kavels bouwvlak Zuid (N)	1,50	51,7	42,3	37,4	50,1
074_B	Woonbest.kavels bouwvlak Zuid (N)	4,50	51,9	42,6	37,7	50,3
074_C	Woonbest.kavels bouwvlak Zuid (N)	7,50	51,6	42,9	38,2	50,2
075_A	Woonbest.kavels bouwvlak Zuid (Z)	1,50	44,7	36,6	31,7	43,5
075_B	Woonbest.kavels bouwvlak Zuid (Z)	4,50	45,6	37,9	33,2	44,6
075_C	Woonbest.kavels bouwvlak Zuid (Z)	7,50	47,1	40,9	36,6	46,7
076_A	Woonbest.kavels bouwvlak Zuid (Z)	1,50	40,5	33,8	29,5	40,0
076_B	Woonbest.kavels bouwvlak Zuid (Z)	4,50	42,4	35,9	31,7	41,9
076_C	Woonbest.kavels bouwvlak Zuid (Z)	7,50	45,1	40,1	36,1	45,5
077_A	Woonbest.kavels bouwvlak Zuid (Z)	1,50	39,3	34,2	30,1	39,5
077_B	Woonbest.kavels bouwvlak Zuid (Z)	4,50	41,1	36,0	32,0	41,4
077_C	Woonbest.kavels bouwvlak Zuid (Z)	7,50	44,6	40,2	36,4	45,3
078_A	Woonbest.kavels bouwvlak Zuid (Z)	1,50	38,5	34,0	29,7	39,0
078_B	Woonbest.kavels bouwvlak Zuid (Z)	4,50	40,4	35,8	31,7	40,9
078_C	Woonbest.kavels bouwvlak Zuid (Z)	7,50	44,2	40,1	36,2	45,1
079_A	Woonbest.kavels bouwvlak Zuid (Z)	1,50	39,0	34,9	30,2	39,6

Alle getoonde dB-waarden zijn A-gewogen

Rapport: Resultatentabel  
 Model: eerste model  
 LAeq totaalresultaten voor toetspunten  
 Groep: BP 'Sneek-Harinxmaland'  
 Groepsreductie: Nee

Naam Toetspunt	Omschrijving	Hoogte	Dag	Avond	Nacht	Lden
079_B	Woonbest.kavels bouwvlak Zuid (Z)	4,50	40,6	36,3	32,0	41,2
079_C	Woonbest.kavels bouwvlak Zuid (Z)	7,50	44,5	40,5	36,5	45,5
080_A	Woonbest.kavels bouwvlak Zuid (Z)	1,50	39,8	35,8	30,8	40,4
080_B	Woonbest.kavels bouwvlak Zuid (Z)	4,50	41,3	37,2	32,6	41,9
080_C	Woonbest.kavels bouwvlak Zuid (Z)	7,50	45,0	41,1	36,9	45,9
081_A	Woonbest.kavels bouwvlak Zuid (Z)	1,50	34,9	30,9	26,3	35,6
081_B	Woonbest.kavels bouwvlak Zuid (Z)	4,50	37,7	33,8	29,5	38,6
081_C	Woonbest.kavels bouwvlak Zuid (Z)	7,50	43,6	39,8	35,6	44,5
082_A	Woonbest.kavels bouwvlak Zuid (Z)	1,50	46,4	42,5	37,4	46,9
082_B	Woonbest.kavels bouwvlak Zuid (Z)	4,50	47,2	43,4	38,2	47,8
082_C	Woonbest.kavels bouwvlak Zuid (Z)	7,50	48,3	44,5	39,6	49,0
083_A	Woonbest.kavels bouwvlak Zuid (Z)	1,50	50,3	46,5	41,6	51,0
083_B	Woonbest.kavels bouwvlak Zuid (Z)	4,50	50,7	46,9	41,9	51,4
083_C	Woonbest.kavels bouwvlak Zuid (Z)	7,50	51,2	47,4	42,4	51,9
084_A	Woonbest.kavels bouwvlak Zuid (Z)	1,50	47,1	43,3	39,8	48,4
084_B	Woonbest.kavels bouwvlak Zuid (Z)	4,50	48,0	44,2	40,6	49,2
084_C	Woonbest.kavels bouwvlak Zuid (Z)	7,50	49,1	45,3	41,9	50,4
085_A	Woonbest.kavels bouwvlak Zuid (Z)	1,50	46,4	42,6	38,8	47,5
085_B	Woonbest.kavels bouwvlak Zuid (Z)	4,50	47,3	43,5	39,8	48,5
085_C	Woonbest.kavels bouwvlak Zuid (Z)	7,50	48,8	45,0	41,4	50,0
086_A	Woonbest.kavels bouwvlak Zuid (Z)	1,50	45,8	41,9	37,8	46,8
086_B	Woonbest.kavels bouwvlak Zuid (Z)	4,50	46,6	42,7	38,8	47,6
086_C	Woonbest.kavels bouwvlak Zuid (Z)	7,50	48,2	44,3	40,7	49,4
087_A	Woonbest.kavels bouwvlak Zuid (Z)	1,50	45,8	41,7	37,7	46,7
087_B	Woonbest.kavels bouwvlak Zuid (Z)	4,50	46,6	42,5	38,7	47,5
087_C	Woonbest.kavels bouwvlak Zuid (Z)	7,50	48,1	44,2	40,6	49,3
088_A	Woonbest.kavels bouwvlak Zuid (Z)	1,50	45,6	41,4	37,3	46,4
088_B	Woonbest.kavels bouwvlak Zuid (Z)	4,50	46,4	42,2	38,3	47,3
088_C	Woonbest.kavels bouwvlak Zuid (Z)	7,50	48,0	43,9	40,2	49,0
089_A	Woonbest.kavels bouwvlak Zuid (Z)	1,50	45,6	41,2	37,4	46,3
089_B	Woonbest.kavels bouwvlak Zuid (Z)	4,50	46,5	42,0	38,3	47,3
089_C	Woonbest.kavels bouwvlak Zuid (Z)	7,50	48,0	43,7	40,2	49,0
090_A	Woonbest.kavels bouwvlak Zuid (Z)	1,50	46,3	41,5	37,7	46,9
090_B	Woonbest.kavels bouwvlak Zuid (Z)	4,50	47,3	42,4	38,6	47,8
090_C	Woonbest.kavels bouwvlak Zuid (Z)	7,50	48,5	43,9	40,4	49,3
091_A	Woonbest.kavels bouwvlak Zuid (Z)	1,50	47,5	41,6	37,5	47,4
091_B	Woonbest.kavels bouwvlak Zuid (Z)	4,50	48,3	42,3	38,3	48,1
091_C	Woonbest.kavels bouwvlak Zuid (Z)	7,50	49,1	43,7	40,0	49,4
092_A	Woonbest.kavels bouwvlak Zuid (Z)	1,50	51,3	42,1	37,5	49,8
092_B	Woonbest.kavels bouwvlak Zuid (Z)	4,50	51,5	42,4	37,9	50,0
092_C	Woonbest.kavels bouwvlak Zuid (Z)	7,50	51,3	42,8	38,6	50,1
093_A	Woonbest.kavels bouwvlak West	1,50	47,8	38,7	33,4	46,2
093_B	Woonbest.kavels bouwvlak West	4,50	48,2	39,2	33,9	46,6
093_C	Woonbest.kavels bouwvlak West	7,50	48,1	39,7	34,3	46,6
094_A	Woonbest.kavels bouwvlak West	1,50	50,1	40,7	35,3	48,3
094_B	Woonbest.kavels bouwvlak West	4,50	50,4	41,4	36,1	48,8
094_C	Woonbest.kavels bouwvlak West	7,50	51,0	43,7	38,6	50,0

Alle getoonde dB-waarden zijn A-gewogen

Rapport: Resultatentabel  
 Model: eerste model  
 LAeq totaalresultaten voor toetspunten  
 Groep: BP 'Sneek-Harinxmaland'  
 Groepsreductie: Nee

Naam Toetspunt	Omschrijving	Hoogte	Dag	Avond	Nacht	Lden
095_A	Woonbest.kavels bouwvlak West	1,50	50,3	41,7	36,5	48,8
095_B	Woonbest.kavels bouwvlak West	4,50	50,6	42,2	37,1	49,2
095_C	Woonbest.kavels bouwvlak West	7,50	51,2	44,1	39,1	50,3
096_A	Woonbest.kavels bouwvlak West	1,50	50,5	42,4	37,2	49,2
096_B	Woonbest.kavels bouwvlak West	4,50	50,9	43,0	37,8	49,7
096_C	Woonbest.kavels bouwvlak West	7,50	51,3	44,5	39,4	50,5
097_A	Woonbest.kavels bouwvlak West	1,50	50,5	42,4	37,2	49,2
097_B	Woonbest.kavels bouwvlak West	4,50	50,9	43,0	37,9	49,7
097_C	Woonbest.kavels bouwvlak West	7,50	51,4	44,6	39,7	50,6
098_A	Woonbest.kavels bouwvlak West	1,50	50,3	41,5	36,3	48,7
098_B	Woonbest.kavels bouwvlak West	4,50	50,7	42,2	37,1	49,3
098_C	Woonbest.kavels bouwvlak West	7,50	51,4	44,4	39,5	50,5
099_A	Woonbest.kavels bouwvlak West	1,50	50,0	40,8	35,9	48,4
099_B	Woonbest.kavels bouwvlak West	4,50	50,5	41,6	36,7	49,0
099_C	Woonbest.kavels bouwvlak West	7,50	51,2	44,0	39,2	50,3
100_A	Woonbest.kavels bouwvlak West	1,50	50,1	41,0	36,0	48,5
100_B	Woonbest.kavels bouwvlak West	4,50	50,5	41,8	36,9	49,1
100_C	Woonbest.kavels bouwvlak West	7,50	51,2	44,2	39,5	50,4
101_A	Woonbest.kavels bouwvlak West	1,50	50,2	41,2	36,2	48,6
101_B	Woonbest.kavels bouwvlak West	4,50	50,6	42,0	37,1	49,2
101_C	Woonbest.kavels bouwvlak West	7,50	51,3	44,2	39,5	50,4
102_A	Woonbest.kavels bouwvlak West	1,50	50,5	42,2	37,2	49,1
102_B	Woonbest.kavels bouwvlak West	4,50	50,9	42,9	38,0	49,7
102_C	Woonbest.kavels bouwvlak West	7,50	51,4	44,6	39,9	50,7
103_A	Woonbest.kavels bouwvlak West	1,50	50,6	42,6	37,6	49,4
103_B	Woonbest.kavels bouwvlak West	4,50	51,1	43,3	38,3	49,9
103_C	Woonbest.kavels bouwvlak West	7,50	51,5	44,8	40,1	50,8
104_A	Woonbest.kavels bouwvlak West	1,50	50,6	42,3	37,5	49,3
104_B	Woonbest.kavels bouwvlak West	4,50	51,0	43,0	38,2	49,8
104_C	Woonbest.kavels bouwvlak West	7,50	51,6	44,8	40,3	50,9
105_A	Woonbest.kavels bouwvlak West	1,50	50,5	41,8	37,3	49,1
105_B	Woonbest.kavels bouwvlak West	4,50	51,0	42,5	38,1	49,7
105_C	Woonbest.kavels bouwvlak West	7,50	51,5	44,3	39,9	50,7
106_A	Woonbest.kavels bouwvlak West	1,50	47,6	41,0	37,2	47,2
106_B	Woonbest.kavels bouwvlak West	4,50	48,4	41,7	38,0	48,0
106_C	Woonbest.kavels bouwvlak West	7,50	49,1	43,0	39,4	49,0
107_A	Woonbest.kavels bouwvlak West	1,50	38,1	34,1	31,7	39,8
107_B	Woonbest.kavels bouwvlak West	4,50	38,5	34,5	32,1	40,2
107_C	Woonbest.kavels bouwvlak West	7,50	38,7	34,7	32,3	40,4
108_A	Woonbest.kavels bouwvlak West	1,50	38,3	34,2	31,7	39,9
108_B	Woonbest.kavels bouwvlak West	4,50	38,7	34,6	32,2	40,3
108_C	Woonbest.kavels bouwvlak West	7,50	38,9	34,8	32,4	40,5
109_A	Woonbest.kavels bouwvlak West	1,50	38,5	34,4	31,9	40,0
109_B	Woonbest.kavels bouwvlak West	4,50	38,8	34,7	32,3	40,4
109_C	Woonbest.kavels bouwvlak West	7,50	39,1	34,9	32,5	40,6
110_A	Woonbest.kavels bouwvlak West	1,50	38,5	34,3	31,9	40,0
110_B	Woonbest.kavels bouwvlak West	4,50	39,0	34,8	32,4	40,5

Alle getoonde dB-waarden zijn A-gewogen

Rapport: Resultatentabel  
 Model: eerste model  
 LAeq totaalresultaten voor toetspunten  
 Groep: BP 'Sneek-Harinxmaland'  
 Groepsreductie: Nee

Naam Toetspunt	Omschrijving	Hoogte	Dag	Avond	Nacht	Lden
110_C	Woonbest.kavels bouwvlak West	7,50	39,3	35,1	32,6	40,8
111_A	Woonbest.kavels bouwvlak West	1,50	38,7	34,4	31,9	40,2
111_B	Woonbest.kavels bouwvlak West	4,50	39,2	34,9	32,5	40,7
111_C	Woonbest.kavels bouwvlak West	7,50	39,6	35,2	32,8	41,0
112_A	Woonbest.kavels bouwvlak West	1,50	38,8	34,4	31,9	40,2
112_B	Woonbest.kavels bouwvlak West	4,50	39,3	34,9	32,5	40,7
112_C	Woonbest.kavels bouwvlak West	7,50	39,8	35,3	32,9	41,1
113_A	Woonbest.kavels bouwvlak West	1,50	39,0	34,6	32,1	40,3
113_B	Woonbest.kavels bouwvlak West	4,50	39,6	35,1	32,6	40,9
113_C	Woonbest.kavels bouwvlak West	7,50	40,1	35,5	33,0	41,4
114_A	Woonbest.kavels bouwvlak West	1,50	39,1	34,6	32,1	40,4
114_B	Woonbest.kavels bouwvlak West	4,50	39,7	35,2	32,7	41,0
114_C	Woonbest.kavels bouwvlak West	7,50	40,3	35,6	33,1	41,5
115_A	Woonbest.kavels bouwvlak West	1,50	39,1	34,4	31,8	40,2
115_B	Woonbest.kavels bouwvlak West	4,50	39,8	35,0	32,5	40,9
115_C	Woonbest.kavels bouwvlak West	7,50	40,5	35,7	33,1	41,6
116_A	Woonbest.kavels bouwvlak West	1,50	39,4	34,5	31,9	40,4
116_B	Woonbest.kavels bouwvlak West	4,50	40,1	35,1	32,5	41,1
116_C	Woonbest.kavels bouwvlak West	7,50	40,9	35,8	33,2	41,8
117_A	Woonbest.kavels bouwvlak West	1,50	39,6	34,4	31,7	40,4
117_B	Woonbest.kavels bouwvlak West	4,50	40,5	35,1	32,5	41,2
117_C	Woonbest.kavels bouwvlak West	7,50	41,5	36,1	33,5	42,2
118_A	Woonbest.kavels bouwvlak West	1,50	40,3	34,8	32,1	40,9
118_B	Woonbest.kavels bouwvlak West	4,50	41,2	35,6	32,8	41,8
118_C	Woonbest.kavels bouwvlak West	7,50	42,3	36,7	34,0	42,8

Alle getoonde dB-waarden zijn A-gewogen

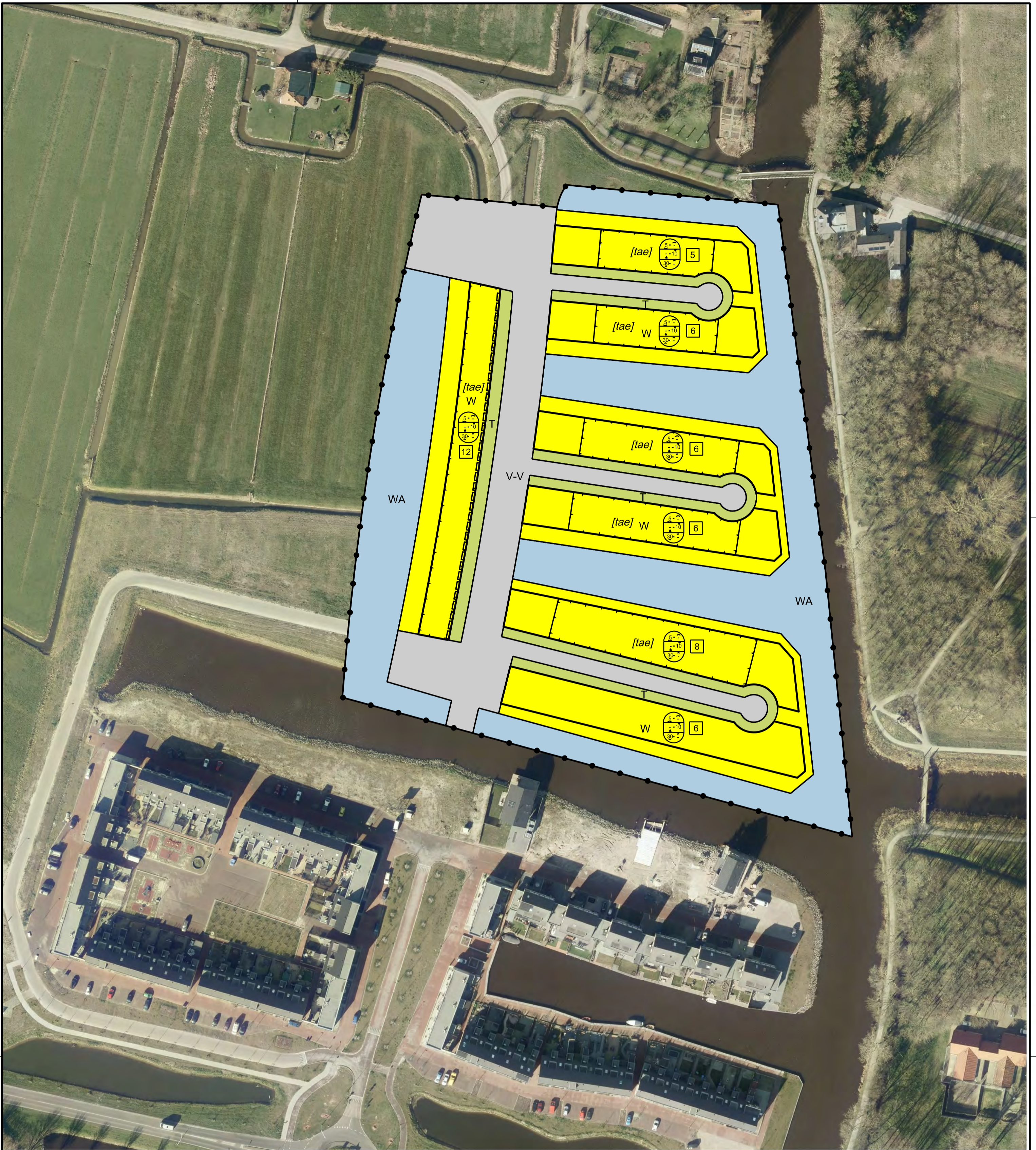

<b>Plangebied</b>	<b>Bouwaanduidingen</b>
Plangebiedgrens	twee-aaneen
<b>Bestemmingen</b>	<b>Maatvoeringaanduidingen</b>
Tuin	maatvoeringsvlak
Verkeer - Verblijf	minimum goothoogte (m), maximum goothoogte (m), minimum bouwhoogte (m), maximum bouwhoogte (m), minimum dakhelling (graden), maximum dakhelling (graden)
Water	maximum aantal wooneenheden
Wonen	<b>Figuren</b>
<b>Bouwvlak</b>	gevellijn
bouwvlak	

PROJEKT:	NL.IMRO.1900.2015oostBPharinxno-ontw	GET:	J. Koopmans
ONDERDEEL:	Bestemmingsplan Harinxmaland Fase 1 Noordoost	STATUS	
	VERBEELDING	VASTGESTELD	-----
		ONTWERP	-----
		VOORONTWERP	-----
		CONCEPT	2 juli 2015
	TEAM : ROEZ	SCHAAL:	1:1000
	DOMEIN : RUIMTE	TEK.NR:	1/1
GEMEENTE Súdwest-Fryslân POSTBUS 10.000 8600 HA SNEEK TEL. 0515-489000 info@gemeentesudwestfryslan.nl			



Wegverkeerslawaaï - RMW-2012, [Basismodel - eerste model], Geomilieu V3.00

Situering en nummering ontvangpunten