



**RAPPORT VERKENNEND EN NADER
(ASBEST)BODEMONDERZOEK
conform NEN 5740 en NEN 5707
Glinthuisweg 17-17a - Hasselt**

Opdrachtgever:
BJZ.NU BV

Locatie:
Glinthuisweg 17-17a
8061 PN Hasselt

September 2020



KRUSE GROEP
INFRA | MILIEU | SLOOPWERKEN | VASTGOED



Kruse Milieu BV

Bezoekadres:
Huyerseweg 33
7678 SC Geesteren

Internet:
info@krusegroep.nl
www.krusegroep.nl

Postadres:
Postbus 51
7650 AB Tubbergen

Bankgegevens:
ABN AMRO:
NL34ABNA0501538739

Tel: 0546 - 63 96 63

KvK: 06068751
BTW-nr: NL 8019.25.125.B01



Rapport Verkennend en Nader (Asbest)Bodemonderzoek conform NEN 5740 en NEN 5707 Glinthuisweg 17-17a - Hasselt

Opdrachtgever:

BJZ.NU BV
Twentepoort Oost 16a
7609 RG Almelo

Locatie:

Glinthuisweg 17-17a
8061 PN Hasselt

Projectcode: 20008216

Rapportagedatum: 7 september 2020

Auteur: ing. J.L. Kienstra

INHOUD

	Pagina	
1	Inleiding	1
2	Locatiegegevens	2
2.1	Beschrijving huidige situatie	2
2.2	Historische gegevens	2
2.3	Geologie en geohydrologie	3
3	Uitvoering bodemonderzoek	4
3.1	Onderzoeksstrategie	4
3.2	Chemische analyses	5
3.3	Toetsing chemische analyses	7
3.4	Toetsing asbestanalyses	8
4	Resultaten	9
4.1	Algemeen	9
4.2	Veldwerkzaamheden	9
4.3	Resultaten chemische analyses vaste bodem	12
4.4	Bespreking resultaten chemische analyses	13
4.5	Resultaten van de asbestanalyses	13
4.6	Bespreking asbestanalyses	14
5	Nader asbestonderzoek	16
5.1	Onderzoeksstrategie	16
5.2	Asbestanalyses	16
5.3	Veldwerkzaamheden	17
5.4	Resultaten asbestanalyses nader onderzoek	18
5.5	Bespreking resultaten asbestanalyses	19
6	Samenvatting, conclusie en aanbevelingen	21
7	Literatuur en bronvermelding	24

Bijlagen

- I Topografische kaart
Boorplan verkennend bodemonderzoek Consulmij, mei 2002
Boorplan verkennend en nader (asbest)bodemonderzoek Kruse Milieu BV, september 2020
- II Boorprofielen en legenda
- III Resultaten chemische analyses en toetsingstabellen
- IV Resultaten asbestanalyses en concentratieberekeningen
- V Verklaring van enkele gebruikte termen en afkortingen

1 Inleiding

Dit rapport beschrijft het verkennend en nader (asbest)bodemonderzoek, dat in opdracht van BJZ.NU BV op een deel van het terrein aan de Glinthuisweg 17-17a in Hasselt door Kruse Milieu BV is uitgevoerd.

Het bodemonderzoek is noodzakelijk in het kader van de voorgenomen bestemmingsplanwijziging van het te onderzoeken terreindeel en de voorgenomen woningbouw.

Voorafgaande aan het bodemonderzoek heeft een standaard vooronderzoek plaatsgevonden op basis van norm NEN 5725. Uit de resultaten van dit vooronderzoek is gebleken dat binnen de onderzoekslocatie 9 verdachte deellocaties (deellocaties A t/m I) aanwezig zijn. De bodem van het overige deel van de onderzoekslocatie wordt volgens de provinciale asbestsignaleringskaart beschouwd als verdacht ten aanzien van asbest. Het overige deel van de onderzoekslocatie is niet verdacht voor de aanwezigheid van chemische componenten.

De aanleiding voor het nader asbestonderzoek wordt gevormd door de analyseresultaten van inspectiegaten 1, 15 en 17, waarbij het gewogen asbestgehalte de toetsingswaarde voor nader asbestonderzoek of interventiewaarde overschrijdt.

De onderzoeksopzet gaat uit van:

- NEN 5707 + C2, "Bodem - Inspectie, monsterneming en analyse van asbest in bodem en partijen grond", NNI Delft, december 2017;
- NEN 5725, "Bodem. Leidraad bij het uitvoeren van vooronderzoek bij verkennend, oriënterend en nader onderzoek", NNI Delft, oktober 2017;
- NEN 5740, "Bodem - Landbodem - Strategie voor het uitvoeren van verkennend bodemonderzoek - Onderzoek naar de milieuhygiënische kwaliteit van bodem en grond", NNI Delft, januari 2009;
- NEN 5740/A1, "Bodem - Landbodem - Strategie voor het uitvoeren van verkennend bodemonderzoek - Onderzoek naar de milieuhygiënische kwaliteit van bodem en grond", NNI Delft, februari 2016.

De doelstelling van het onderzoek op een onverdachte locatie is aan te tonen dat op de locatie redelijkerwijs gesproken geen verontreinigende stoffen aanwezig zijn in de grond of het freatisch grondwater.

De doelstelling van het onderzoek op de verdachte deellocaties is vast te stellen of de vooronderstelde verontreinigingskernen ook daadwerkelijk op de vermoede plaatsen aanwezig zijn en in hoeverre de verontreinigende stoffen in de grond en het freatisch grondwater respectievelijk de achtergrond-, norm- en de streefwaarden overschrijden.

Het veldwerk is uitgevoerd in april, mei, juli en augustus 2020 conform BRL SIKB 2000 en de protocollen 2001, 2002 en 2018. Hierbij wordt verklaard dat Kruse Milieu BV financieel en juridisch onafhankelijk is van de opdrachtgever.

In dit rapport worden de resultaten besproken van het veld- en het laboratoriumonderzoek. De gemeten gehalten in de grond worden vergeleken met de achtergrondwaarden (AW 2000) en de interventiewaarden om vast te stellen of er al dan niet verontreinigingen aanwezig zijn. De in het grondwater gemeten gehalten worden vergeleken met de streef- en interventiewaarden.

Tevens worden de resultaten met betrekking tot asbest vergeleken met de wetgeving inzake asbest in bodem en puin, welke door de ministeries van SZW en I&M is vastgesteld. In het beleid is voor asbest een restconcentratienorm en een interventiewaarde opgenomen.

2 Locatiegegevens

2.1 Beschrijving huidige situatie

Algemeen

De onderzoekslocatie is gelegen aan de Glinthuisweg 17-17a, op circa 2800 meter ten zuidoosten van de bebouwde kom van Hasselt. Het centrale punt van het te onderzoeken terreindeel heeft de RD-coördinaten $x = 204.498$ en $y = 508.564$. Het perceel is kadastraal bekend als: gemeente Hasselt, sectie F, nummers 324, 325 (ged.), 481, 482 en 554. De Glinthuisweg is ten oosten van de onderzoekslocatie gelegen.

Bebouwing en verharding

Binnen de locatie bevinden zich 2 woningen met bedrijfsbebouwing, waarvan die op het zuidelijke terreindeel behoren tot een bouwbedrijf (Van der Kloot) en die op het noordelijk bedrijf tot een varkensfokkerij en rundveehouderij (maatschap Zielman). De inpandige verharding bestaat overwegend uit beton. De veeschuren zijn grotendeels voorzien van mestkelders. Op de daken van de veeschuren liggen asbestverdachte golfplaten. Het onbebouwde deel van de onderzoekslocatie is verhard met beton en klinkers. De onverharde terreindelen zijn in gebruik als tuin of begroeid met gras.

Onderzoekslocatie

Het bodemonderzoek is noodzakelijk in het kader van de voorgenomen bestemmingsplanwijziging en de voorgenomen woningbouw, waardoor inzicht in de bodemkwaliteit is gewenst. Tussen het noordelijke terreindeel en het zuidelijke terreindeel bevindt zich een zijweg van de Glinthuisweg, die geen onderdeel is van de onderzoekslocatie. De woning (17a) op het noordelijke terreindeel en de noordoostelijk gelegen melkveestal blijven voor de toekomst gehandhaafd.

Het verkennend (asbest)bodemonderzoek wordt verricht op de volgende terreindelen:

- Deellocatie A: voormalige bovengrondse dieseltank (15 m²);
- Deellocatie B: voormalige bovengrondse dieseltank (15 m²);
- Deellocatie C: voormalige olieopslag (5 m²);
- Deellocatie D: druppelzone (45 m², 45 meter x 1 meter);
- Deellocatie E: druppelzone (16 m², 16 meter x 1 meter);
- Deellocatie F: druppelzone (16 m², 16 meter x 1 meter);
- Deellocatie G: druppelzone (18 m², 18 meter x 1 meter);
- Deellocatie H: druppelzone (29 m², 29 meter x 1 meter);
- Deellocatie I: druppelzone (5 m², 5 meter x 1 meter);
- Overig terreindeel (circa 9800 m²).

Er is sprake van een druppelzone als hemelwater via asbestverdachte dakplaten afwatert op onverhard terrein.

In bijlage I is de regionale ligging van de locatie weergegeven en zijn de volgende boorplannen opgenomen:

- Boorplan verkennend bodemonderzoek, Consulmij, mei 2002;
- Boorplan verkennend en nader (asbest)bodemonderzoek, Kruse Milieu BV, september 2020.

2.2 Historische gegevens

In het vooronderzoek komt naast informatie uit het huidige gebruik het vroegere gebruik van het terrein aan de orde evenals de vraag of er in het verleden reeds bodemonderzoeken zijn verricht op het terrein. Het vroegere gebruik van het terrein is van belang, omdat bronnen van verontreiniging aanwezig geweest kunnen zijn. Er is navraag gedaan bij de opdrachtgever, bij de initiatiefnemer en bij de Omgevingsdienst IJsselland.

De volgende informatie is verzameld:

- De woning (17a) en de veeschuren dateren van circa 1969; tot deze tijd was dit deel van de locatie in gebruik als weiland. De oudste bebouwing (woning met een schuur) op het zuidelijke terreindeel dateert van rond 1950.
In de loop van de jaren hebben diverse uitbreidingen plaatsgevonden.
- Op het zuidelijke terreindeel was een aannemer gevestigd, die thans alleen een kantoor in gebruik heeft. De gebouwen waren in gebruik als timmerwerkplaats (kozijnenbouw) en opslag van bouwmaterialen. Ten westen van de opslagloods stond een bovengrondse dieseltank (deellocatie A).
- Alleen van het varkensfokbedrijf en rundveehouderij is een milieuvergunning uit de periode 1995-1997 beschikbaar. Hieruit blijkt dat er een bovengrondse dieseltank in gebruik was (deellocatie B) en een kleine opslagplaats van olie (deellocatie C) in de werktuigenloods. De werktuigenloods was tevens in gebruik als werkplaats voor kleinschalige onderhoudswerkzaamheden.
- Volgens de asbestsignaleringskaart van de provincie Overijssel is er een grote kans op aanwezigheid van asbest in de bodem. Er zijn 6 asbestverdachte druppelzones aanwezig (deellocaties D t/m I).
- Voor zover bekend is het te onderzoeken terreindeel in het verleden niet opgehoogd en hebben er geen dempingen van lager gelegen delen of sloten plaatsgevonden.
- Er is een bodemonderzoek van de locatie bekend:
Verkennd bodemonderzoek, Glinthuisweg 17 te Hasselt, Consulmij Milieu BV, rapportnummer Z.02.0158.RG d.d. 24 mei 2002
Aanleiding voor dit onderzoek was de voorgenomen bouw van een kantoor. Uit de resultaten bleek het volgende (getoetst aan de huidige richtlijnen):
Bovengrond: koper > achtergrondwaarde
Ondergrond: niet verontreinigd
Grondwater: chroom > streefwaarden

2.3 Geologie en geohydrologie

Het geohydrologisch profiel van het gebied waarbinnen de locatie is gesitueerd, is in tabel 1 weergegeven.

Tabel 1: Geohydrologisch profiel.

Pakket	Diepte (m t.o.v. NAP)	Geohydrologische formatie	Samenstelling
1 ^e watervoerend pakket	0 - 40	Twente en Kreftenheye	Zandig klei op matig grove tot uiterst grove, plaatselijk kleibrokjes houdende zanden
Scheidende laag	40 (einde profiel)	Drenthe en Tegelen	Zandig klei

In het zuidwestelijke deel van Hasselt, op circa 1.2 kilometer ten noordwesten van de onderzoekslocatie, wordt ten behoeve van de industriële doeleinden grootschalig grondwater onttrokken.

De stromingsrichting van het freatisch grondwater en het grondwater uit het 1^e watervoerend pakket is waarschijnlijk westelijk.

De plaatselijk grondwaterstand bedraagt circa 1.5 m-mv.

3 Uitvoering bodemonderzoek

3.1 Onderzoeksstrategie

De onderzoeksopzet gaat uit van:

- NEN 5707 + C2, "Bodem - Inspectie, monsterneming en analyse van asbest in bodem en partijen grond", NNI Delft, december 2017;
- NEN 5740, "Bodem - Landbodem - Strategie voor het uitvoeren van verkennend bodemonderzoek - Onderzoek naar de milieuhygiënische kwaliteit van bodem en grond", NNI Delft, januari 2009;
- NEN 5740/A1, "Bodem - Landbodem - Strategie voor het uitvoeren van verkennend bodemonderzoek - Onderzoek naar de milieuhygiënische kwaliteit van bodem en grond", NNI Delft, februari 2016.

De onderzoeksstrategie en het boorplan zijn afgestemd met de omgevingsdienst IJsselland.

Het verkennend bodemonderzoek wordt verricht op de volgende terreindelen:

- Deellocatie A: voormalige bovengrondse dieseltank (15 m²);
- Deellocatie B: voormalige bovengrondse dieseltank (15 m²);
- Deellocatie C: voormalige olieopslag (5 m²);
- Deellocatie D: druppelzone (45 m², 45 meter x 1 meter);
- Deellocatie E: druppelzone (16 m², 16 meter x 1 meter);
- Deellocatie F: druppelzone (16 m², 16 meter x 1 meter);
- Deellocatie G: druppelzone (18 m², 18 meter x 1 meter);
- Deellocatie H: druppelzone (29 m², 29 meter x 1 meter);
- Deellocatie I: druppelzone (5 m², 5 meter x 1 meter);
- Overig terreindeel (circa 9800 m²).

Deellocaties A, B en C - voormalige dieseltanks en olie-opslag

De onderzoeksstrategie op deze deellocaties is gebaseerd op norm NEN 5740, paragraaf 5.3: Onderzoeksstrategie voor een verdachte locatie met een plaatselijke bodembelasting met een duidelijke verontreinigingskern (VEP). De bovengrond en het grondwater zijn verdacht ten aanzien van minerale oliecomponenten. Omdat bij een eventuele calamiteit of lekkage bij deellocatie C olie via de betonvloer onder de wand (de wanden sluiten niet aan de vloer) naar buiten kan zijn gelopen, wordt de peilbuis uitpandig geplaatst.

Deellocatie D, E, F, G, H en I - druppelzones

De deellocaties D, E, F, G, H en I worden beschouwd als verdacht ten aanzien van de aanwezigheid van asbest. De hypothese "verdachte locatie" uit NEN 5707 wordt voor de druppelzones gebruikt. De onderzoeksstrategie op deze deellocaties is gebaseerd op de NEN 5707, paragraaf 6.4.4: verdachte locatie met plaatselijke bodembelasting met duidelijke verontreinigingskern (VEP). De toplaag van 0 tot 0.1 m-mv wordt bemonsterd en geanalyseerd.

Overig terreindeel

De hypothese "onverdachte locatie" uit norm NEN 5740 (niet-lijnvormige locatie, ONV-NL), verdacht uit norm NEN 5707 (verdacht, heterogeen verdeeld, VED-HE) worden voor het overige deel van de onderzoekslocatie gebruikt. Beide strategieën worden gecombineerd. De boringen tot 0.5 meter diepte worden vervangen door inspectiegaten. Het grondwateronderzoek wordt deels gecombineerd met deellocatie C. Deellocatie C is binnen de toekomstige woning op het noordelijke terreindeel gelegen.

In de normen NEN 5740 en NEN 5707 zijn voor onverdachte en verdachte locaties richtlijnen gegeven voor een systematisch veldonderzoek, de bemonsteringsstrategie en de uit te voeren analyses. De gekozen onderzoeksstrategie is voldoende intensief voor het verkrijgen van inzicht in de bodemkwaliteit ten behoeve van de omgevingsvergunning, bestemmingsplanwijziging of eigendomsoverdracht.

In tabel 2 is de onderzoeksstrategie per deellocatie weergegeven.

Tabel 2: Onderzoeksstrategie.

Deellocatie	Oppervlakte	Boringen of gaten tot 0.5 m-mv	Boringen tot 1.0 m-mv	Boringen tot 2.0 m-mv	Peilbuis
A	15 m ²	-	2	-	1
B	15 m ²	-	2	-	1
C	15 m ²	-	2	-	1
D	10 m ²	3	-	-	-
E	45 m ²	3	-	-	-
F	45 m ²	3	-	-	-
G	17 m ²	3	-	-	-
H	10 m ²	3	-	-	-
I	45 m ²	3	-	-	-
Overig terreindeel	9800 m ²	14	-	5	2*

* waarvan 1 peilbuis in combinatie met deellocatie C

In de te behouden woningen (17 en 17a) en de noordoostelijk gelegen melkveestal worden geen boringen verricht. De woning (17a) en de stal blijven behouden, waardoor inpandig boren ongewenst is. Inpandig hebben geen bodembedreigende activiteiten plaatsgevonden.

Bij percentages bodemvreemd materiaal van meer dan 50% is er geen sprake van bodem. Eventuele funderingslagen (puingranulaat) vallen buiten de scope van dit onderzoek. Het opgeboorde materiaal wordt wel beoordeeld op de aanwezigheid van asbestverdachte materialen. In geval er sprake is van meer dan 50% bodemvreemd materiaal/puin is norm NEN 5897 + C2 van toepassing: "Inspectie en monsterneming van asbest in bouw- en sloopafval en recyclinggranulaat" NNI Delft, december 2017.

3.2 Chemische analyses

De chemische analyses worden uitgevoerd door Eurofins Analytico BV te Barneveld, een door de Raad voor Accreditatie erkend laboratorium voor analyses conform de AS3000-protocollen. De monsters worden volgens de voorschriften uit NEN 5740 onderzocht. De asbestmonsters worden onderzocht door Eurofins Omegam te Amsterdam, een door de Raad voor Accreditatie erkend laboratorium voor vezelonderzoek.

De samenstelling van de mengmonsters vindt plaats op basis van de zintuiglijke waarnemingen. De samenstelling van de mengmonsters staat vermeld in paragraaf 4.2 in tabel 4.

De monsters worden volgens de voorschriften uit NEN 5740 en NEN 5707 onderzocht. In tabel 3 is weergegeven welke analyses worden uitgevoerd.

Tabel 3: Analysepakket per monster.

Monster	Analysepakket	Codering (meng)monster
<i>Deellocatie A</i>		
Bovengrond (1x)	Minerale olie, organische stof en droge stof	A - BG
Grondwater (1x)	Minerale olie, vluchtige aromaten (BTEX), naftaleen, zuurgraad (pH), elektrisch geleidingsvermogen (EC) en troebelheidsmeting	PB A1

Vervolg tabel 3: Analysepakket per monster.

Monster	Analysepakket	Codering (meng)monster
<i>Deellocatie B</i>		
Bovengrond (1x)	Minerale olie, organische stof en droge stof	B - BG
Grondwater (1x)	Minerale olie, vluchtige aromaten (BTEX), naftaleen, zuurgraad (pH), elektrisch geleidingsvermogen (EC) en troebelheidsmeting	PB B1
<i>Deellocatie C</i>		
Bovengrond (1x)	Minerale olie, organische stof en droge stof	C - BG
Grondwater (1x)	Zware metalen (Ba, Cd, Co, Cu, Hg, Mo, Ni, Pb en Zn), minerale olie, vluchtige aromaten (BTEX), naftaleen, styreen en gechloreerde koolwaterstoffen (oplosmiddelen standaardpakket), zuurgraad (pH), elektrisch geleidingsvermogen (EC) en troebelheidsmeting	PB C1
<i>Deellocatie D</i>		
Bovengrond (1x)	Asbest en droge stof	D - MM FF
<i>Deellocatie E</i>		
Bovengrond (1x)	Asbest en droge stof	E - MM FF
<i>Deellocatie F</i>		
Bovengrond (1x)	Asbest en droge stof	F - MM FF
<i>Deellocatie G</i>		
Bovengrond (1x)	Asbest en droge stof	G - MM FF
<i>Deellocatie H</i>		
Bovengrond (1x)	Asbest en droge stof	H - MM FF
<i>Deellocatie I</i>		
Bovengrond (1x)	Asbest en droge stof	I - MM FF
<i>Overig terreindeel</i>		
Bovengrond (3x) Ondergrond (2x)	Zware metalen (Ba, Cd, Co, Cu, Hg, Mo, Ni, Pb en Zn), minerale olie, PCB, PAK (10), organische stof, lutum en droge stof	BG I, BG II, en OG
Grondwater (2x)	Zware metalen (Ba, Cd, Co, Cu, Hg, Mo, Ni, Pb en Zn), minerale olie, vluchtige aromaten (BTEX), naftaleen, styreen en gechloreerde koolwaterstoffen (oplosmiddelen standaardpakket), zuurgraad (pH), elektrisch geleidingsvermogen (EC) en troebelheidsmeting	PB 1 PB C1

Vervolg tabel 3: Analysepakket per monster.

Monster	Analysepakket	Codering (meng)monster
Bovengrond (4x)	Asbest en droge stof	MM FF - 01 MM FF - 02 MM FF - 03 MM FF - 04

Algemene opmerkingen

- Op de grondmengmonsters wordt standaard een florisilbehandeling uitgevoerd om verstoring van de analyse op minerale olie door natuurlijke humuszuren tegen te gaan.
- De zuurgraad (pH), het elektrisch geleidingsvermogen (EC) en troebelheidsmeting, van het grondwater worden in het veld gemeten. Filtratie van het grondwater voor de metalenanalyse vindt eveneens in het veld plaats.

3.3 Toetsing chemische analyses

De resultaten van de chemische analyses uit het bodemonderzoek worden beoordeeld aan de hand van de gecorrigeerde achtergrond-, streef- en interventiewaarden voor verontreinigingen in de bodem uit de Circulaire bodemsanering per 1 juli 2013 en tabel 1 van bijlage B, Regeling bodemkwaliteit van het ministerie van I&M.

De achtergrondwaarden voor grond zijn vastgelegd in de Regeling bodemkwaliteit (Staatsblad, 22 november 2012). De interventiewaarden voor grond en grondwater zijn vastgelegd in de Circulaire bodemsanering.

De toetsing aan de eisen in de Wet Bodembescherming en de Circulaire Bodemsanering is beoogd om te beoordelen of er sprake is van een ernstig gevaar voor de volksgezondheid en/of het milieu. Hierbij worden de volgende waarden onderscheiden:

achtergrondwaarde (AW) voor grond: het niveau waarbij sprake is van een duurzame kwaliteit van de grond; bij overschrijding wordt gesproken van een lichte verontreiniging;

streefwaarde (S) voor grondwater: het niveau waarbij sprake is van een duurzame kwaliteit van het grondwater; bij overschrijding wordt gesproken van een lichte verontreiniging;

interventiewaarde bodem (I): het niveau waarbij de functionele eigenschappen van de bodem voor mens, plant of dier ernstig verminderd zijn of ernstig bedreigd worden; bij overschrijding wordt gesproken van een sterke verontreiniging.

tussenwaarde (T): Gelijk aan het gemiddelde van de achtergrond- of streefwaarde en de interventiewaarde, dus $(A+I)/2$ (grond) of $(S+I)/2$ (grondwater). Wanneer bij een verkennend onderzoek een component met concentratie boven deze waarde wordt gevonden is in principe een nader onderzoek nodig.

Bij de toetsing van de analyseresultaten aan de landelijke achtergrondwaarden en de interventiewaarden worden deze eerst omgerekend naar een gestandaardiseerde meetwaarde (GSSD).

Bij de toetsing van de grondresultaten wordt daarbij gebruik gemaakt van de gemeten percentages lutum en organische stof in de grond(meng)monsters.

De analyseresultaten van de grond- en grondwatermonsters zijn volgens BoToVa getoetst aan de achtergrond-, streef- en interventiewaarden. Het toetsingsresultaat is overeenkomstig BoToVa als volgt aangeduid:

- concentratie kleiner of gelijk aan AW of S;
- * concentratie groter dan AW of S en kleiner of gelijk aan T;
- ** concentratie groter dan T en kleiner of gelijk aan I.
- *** concentratie groter dan I.

Een locatie wordt als verontreinigd beschouwd als de GSSD groter is dan de achtergrondwaarde of streefwaarde. Voor een aantal stoffen kan de rapportagegrens bepalend zijn voor de achtergrondwaarde of streefwaarde.

De locatie wordt niet verontreinigd verklaard als geen van de onderzochte stoffen in de bodem aanwezig is met een concentratie hoger dan de achtergrondwaarde of streefwaarde.

De resultaten van eventuele PFAS-analyses worden getoetst aan de achtergrondwaarden in de landbodem genoemd in de kamerbrief "Aanpassing tijdelijke Handelingskader PFAS" van het Ministerie van Infrastructuur en Waterstaat d.d. 29 november 2019 en sinds 5 maart 2020 de door het RIVM afgeleide INEV's (Indicatieve Niveaus voor Ernstige Verontreinigingen) voor de stoffen PFOS, PFOA en GenX in grond en grondwater.

3.4 Toetsing asbestanalyses

De resultaten van de asbestanalyses worden getoetst aan de wetgeving inzake asbest in bodem en puin welke door de ministeries van SZW en I&M is vastgesteld. In het beleid is voor asbest een restconcentratienorm en een interventiewaarde opgenomen.

De restconcentratienorm beschrijft de concentratie asbest, waaronder hergebruik nog is toegestaan. De interventiewaarde beschrijft de concentratie asbest in bodem, waarboven in principe gesaneerd dient te worden. Voor asbest is de restconcentratienorm gelijk aan de interventiewaarde en deze waarde bedraagt 100 mg/kg gewogen asbest. De gewogen concentratie asbest is gelijk aan de concentratie serpentijnasbest, vermeerderd met 10 maal de concentratie amfiboolasbest.

Voor puinverhardingen dient de asbestconcentratie te worden getoetst aan de normen uit het Besluit Asbestwegen Wet Milieugevaarlijke Stoffen (WMS). Hierin wordt tevens een restconcentratie van 100 mg/kg gewogen asbest genoemd.

Bij een asbestgehalte groter dan de helft van de interventiewaarde is een nader onderzoek asbest verplicht. De hoogste bepaalde waarde binnen een (deel)locatie is hiervoor bepalend.

Indien overschrijding van de restconcentratienorm plaatsvindt, dan dienen werkzaamheden met de betreffende bodem/puinverharding plaats te vinden onder asbestcondities. Bij asbestconcentraties lager dan de restconcentratienorm zijn geen aanvullende maatregelen noodzakelijk bij be- en verwerking van de grond of puinverharding.

4 Resultaten

4.1 Algemeen

In dit hoofdstuk wordt een beschrijving gegeven van de veldwerkzaamheden en de analyseresultaten. De uitgevoerde veldwerkzaamheden en waarnemingen, de samenstelling van de mengmonsters en de grondwatergegevens worden beschreven in paragraaf 4.2. De resultaten van de chemische analyses en de asbestanalyses worden weergegeven in paragraaf 4.3 en 4.5 en in paragraaf 4.4 en 4.6 worden de resultaten besproken.

4.2 Veldwerkzaamheden

De veldwerkzaamheden zijn in april en mei 2020 uitgevoerd door de heren R. Veltmaat en N. Pepping. De veldwerkers zijn conform BRL SIKB 2000 gecertificeerd en erkend (certificaatnummer K44441/08). De veldwerkers zijn geassisteerd door de heren B. Dierink en L. Haverkort.

Op 20 april 2020 zijn de deellocaties A, B en C onderzocht en is peilbuis 2 (overig terrein) geplaatst. Er zijn geen grondmonsters genomen uit boring 2 in verband met de conserverings-termijn van enkele parameters. Boring 2 wordt voor het nemen van grondmonsters opnieuw verricht en gecodeerd als 2A.

Er zijn op 4 mei 2020, na het inspecteren van het maaiveld, in totaal 39 inspectiegaten (waarvan 18 ter plekke van de druppelzones) gegraven met behulp van een schep. Er zijn 5 inspectiegaten doorgeboord tot de ondergrond. De situering van de monsterpunten is weergegeven op de situatieschets van bijlage I.

Het maaiveld was grotendeels vrij van obstakels en begroeiing en was goed te inspecteren (inspectie-efficiëntie: 100%). De bodem kon deels, vanwege de aanwezigheid van verhardingslagen en gras, niet of niet goed geïnspecteerd worden; er is sprake van een indicatieve maaiveldinspectie. De weersomstandigheden tijdens de inspectie waren goed (goed zicht, geen of weinig neerslag). Door de veldwerker zijn visueel geen asbestverdachte materialen waargenomen op het maaiveld.

Tijdens de boorwerkzaamheden is de bodemopbouw beschreven en is de grond zintuiglijk beoordeeld op eventuele aanwezigheid van verontreinigingen. De boorbeschrijvingen zijn weergegeven in bijlage II.

De bodemopbouw ter plaatse van de onderzoekslocatie bestaat tot maximaal 3.10 meter diepte is voornamelijk matig fijn tot matig grof zand aangetroffen. In de ondergrond zijn roest- en/of oerhoudende lagen aangetroffen. Er zijn plaatselijk bodemvreemde materialen waargenomen (zie tabel 4). Door de veldwerker zijn alleen asbestverdachte materialen waargenomen in bodem ter plekke van inspectiegaten 1, 15 en 17. Er zijn bij deellocaties A, B en C geen waarnemingen gedaan, die duiden op een olieverontreiniging.

Tabel 4: Weergave bodemvreemde materialen.

Monsterpunt	Diepte (m-mv)	Waarneming
<i>Deellocatie F</i>		
F1	0 - 0.20	Zwak baksteenhoudend
F2	0 - 0.20	Zwak baksteenhoudend
F3	0 - 0.20	Zwak baksteenhoudend

Vervolg tabel 4: Weergave bodemvreemde materialen.

Monsterpunt	Diepte (m-mv)	Waarneming
<i>Deellocatie I</i>		
I2	0 - 0.10	Sporen ijzer
I3	0 - 0.10	Sporen ijzer
<i>Overig terreindeel</i>		
1	0.10 - 0.25	Sterk asbesthoudend (dikke vlakke plaat), zwak puinhoudend
15	0.20 - 0.50 0.50 - 1.00	Sporen asbest (vlakke plaat), sporen puin Sterk puinhoudend
17	0.25 - 0.50	Matig asbesthoudend (vlakke plaat), zwak puinhoudend
19	0.12 - 0.40	Sporen baksteen

Op basis van de zintuiglijke waarnemingen, bodemsamenstelling en/of geografische positie van de monsterpunten zijn onderstaande (meng)monsters geanalyseerd, zoals in tabel 5 staat omschreven.

Tabel 5: Samenstelling (meng)monsters.

(Meng)monster	Boringnummer	Traject (diepte in m-mv)	Analyse
<i>Deellocatie A</i>			
A - BG	A1 A2 en A3	0.12 - 0.40 0.12 - 0.62	Minerale olie
<i>Deellocatie B</i>			
B - BG	B1 en B2 B3	0.08 - 0.58 0 - 0.50	Minerale olie
<i>Deellocatie C</i>			
C - BG	C1 en C3 C2	0 - 0.50 0.06 - 0.56	Minerale olie
<i>Deellocatie D</i>			
D - MM FF	D1, D2 en D3	0 - 0.10	Asbest
<i>Deellocatie E</i>			
E - MM FF	E1, E2 en E3	0 - 0.10	Asbest
<i>Deellocatie F</i>			
F - MM FF	F1, F2 en F3	0 - 0.10	Asbest
<i>Deellocatie G</i>			
G - MM FF	G1, G2 en G3	0 - 0.10	Asbest

Tabel 5: Samenstelling (meng)monsters.

(Meng)monster	Boringnummer	Traject (diepte in m-mv)	Analyse
<i>Deellocatie H</i>			
H - MM FF	H1, H2 en H3	0 - 0.10	Asbest
<i>Deellocatie I</i>			
I - MM FF	I1, I2 en I3	0 - 0.10	Asbest
<i>Overig terreindeel</i>			
BG I (visueel schoon)	1	0.30 - 0.80	Standaard pakket
	4	0.12 - 0.50	
	13 en 21	0.20 - 0.50	
	16	0.10 - 0.50	
	18 en 20	0 - 0.50	
BG II (visueel schoon)	6	0.13 - 0.50	Standaard pakket
	8 en 9	0 - 0.40	
	11	0 - 0.50	
	12	0.30 - 0.60	
BG III (puinhoudend)	1	0.10 - 0.25	Standaard pakket
	15	0.20 - 0.50	
	17	0.25 - 0.50	
	19	0.12 - 0.40	
OG I	1	1.00 - 1.70	Standaard pakket
	5	0.50 - 1.60	
	6	0.50 - 1.50	
OG II	2A	0.40 - 1.50	Standaard pakket
	3	0.60 - 1.60	
	4	0.50 - 1.30	
MM FF - 01 (visueel schoon)	2A	0.10 - 0.40	Asbest
	18 en 20	0 - 0.50	
	21	0.20 - 0.50	
MM FF - 02 (visueel schoon)	3	0.12 - 0.60	Asbest
	4 en 14	0.12 - 0.50	
	16	0.10 - 0.50	
MM FF - 03 (visueel schoon)	6	0.13 - 0.50	Asbest
	8 en 9	0 - 0.40	
	13	0.20 - 0.50	
MM FF - 04 (visueel schoon)	5, 7 en 11	0 - 0.50	Asbest
	10	0.06 - 0.50	
FF - Gat 1	1	0.10 - 0.25	Asbest
MVM - Gat 1			
FF - Gat 15	15	0.20 - 0.50	Asbest
MVM - Gat 15			
FF - Gat 17	17	0.25 - 0.50	Asbest
MVM - Gat 17			

De boringen A1, B1, C1 en 2 zijn doorgezet tot maximaal 3.10 m-mv. Wanneer het grondwater werd bereikt, werd een zuigerboor gebruikt om een PVC-peilbuis te kunnen plaatsen. Een peilbuis bestaat uit een filter met een lengte van 1.0 meter, gekoppeld aan een blinde stijgbuis. Ter hoogte van het filter, met een diameter van 28 x 32 mm, is filtergrind in het boorgat gestort. Rondom het filter is een filterkous aangebracht. Er is bentoniet in het boorgat gestort om directe indringing van hemelwater in het filter tegen te gaan. De rest van het boorgat is opgevuld met het oorspronkelijke bodemmateriaal. Vervolgens zijn de peilbuizen doorgepompt.

Op 4 mei 2020 is het grondwater bemonsterd. Het voorpompen en bemonsteren heeft conform NEN 5744 plaatsgevonden met een laag debiet (tussen 100 en 500 ml/min). Er is op toegezien dat de grondwaterstand tijdens het voorpompen niet meer dan 50 cm is gedaald en dat er is bemonsterd met hetzelfde (of lager) debiet) als waarmee is voorgepompt (bemonstering maximaal 200 ml/min in verband met vluchtige stoffen). De grondwatergegevens staan weergegeven in tabel 6.

Tabel 6: Weergave gegevens grondwater.

Peilbuis	Filterstelling (m-mv)	Grondwaterstand (m-mv)	pH (-)	EC ($\mu\text{S/cm}$)	Troebelheid (NTU)	Toestroming
A1	2.10 - 3.10	1.35	6.8	273	15	Goed
B1	2.00 - 3.00	1.45	7.0	350	9.0	Goed
C1	2.00 - 3.00	1.40	7.1	173	31	Goed
2	2.00 - 3.00	1.40	6.9	262	8.0	Goed

pH-waarden tussen 5.5 en 7.5, EC-waarden tussen 100 en 1000 $\mu\text{S/cm}$ en een NTU-waarde <10 worden als normaal beschouwd. In het grondwater in de peilbuizen A1 en 2 is een hogere troebelheid gemeten dan voor natuurlijke troebelheid verwacht wordt (≥ 10 NTU). De peilbuizen hebben voldoende rusttijd gehad na plaatsing (minimaal een week). Ook zijn de peilbuizen zorgvuldig en met een voldoende laag debiet afgepompt waardoor aangenomen wordt dat er geen sprake is geweest van een verstoord bodemevenwicht tijdens monsterneming, en dat de gemeten waarde voor troebelheid een natuurlijke oorzaak heeft (zwevende stoffen als lutum of silt in het grondwater). Zwevende delen kunnen leiden tot verhoogde meetwaarden in het grondwater als gevolg van matrixstoringen bij de analyse en ab- en adsorptie organische verbindingen en zware metalen aan deze zwevende delen.

4.3 Resultaten chemische analyses vaste bodem

In algemene zin dient opgemerkt te worden dat indien de analyses van grondmonsters zijn uitgevoerd op mengmonsters, dit betekent dat de gehalten hoger kunnen zijn in de individuele monsters.

De analyseresultaten en de toetsingstabellen zijn weergegeven in bijlage III. Bij de toetsing van de analyseresultaten aan de landelijke achtergrondwaarden en de interventiewaarden worden deze eerst omgerekend naar een gestandaardiseerde meetwaarde (GSSD). Bij de toetsing van de grondresultaten wordt daarbij gebruik gemaakt van de gemeten percentages organische stof in de grond(meng)monsters. De analyseresultaten van de grondmonsters zijn volgens BoToVa getoetst aan de achtergrond- en interventiewaarden.

In de bovengrond BG III en in het grondwater uit de peilbuizen C1 en 2 zijn enkele zeer lichte verontreinigingen aangetoond. Deze zijn weergegeven in tabel 7. De bovengrond A - BG, B - BG, C - BG, BG I, BG II, de ondergrond OG I en OG II en het grondwater in peilbuizen A1 en B1 zijn niet verontreinigd. Peilbuis C1 is niet verontreinigd met minerale oliecomponenten.

Tabel 7: Verhoogde concentraties (mg/kg d.s. of µg/l).

Monster	Component	Gemeten concentratie	GSSD	Achtergrond- ¹ of Streefwaarde	Interventiewaarde
Bovengrond, BG III					
	Lood	47	73.17 *	50	530
	Zink	83	191.1 *	140	720
	Minerale olie	74	370 *	190	5000
Grondwater, PB C1					
	Barium	64	64 *	50	625
Grondwater, PB 2					
	Barium	88	88 *	50	625

¹ AW2000

In de vierde kolom van tabel 7 wordt het toetsingsresultaat overeenkomstig BoToVa als volgt aangeduid:

- concentratie kleiner of gelijk aan AW of S;
- * concentratie groter dan AW of S en kleiner of gelijk aan T;
- ** concentratie groter dan T en kleiner of gelijk aan I;
- *** concentratie groter dan I.

4.4 Bespreking resultaten chemische analyses

Zoals in de vorige paragraaf is weergegeven, zijn er enkele verontreinigingen aangetoond. In deze paragraaf worden mogelijke verklaringen gegeven voor de analyseresultaten.

Bovengrond BG III - Lood, zink en minerale olie

De oorzaak voor de zeer licht verhoogde gehalten in de bovengrond BG III zijn mogelijk de waargenomen puinresten. Aangezien de tussenwaarden niet worden overschreden, is nader bodemonderzoek niet noodzakelijk.

Grondwater - Peilbuizen C1 en 2 - Barium

Het grondwater is zeer licht verontreinigd met barium, dat vermoedelijk van nature aanwezig is. Aangezien de tussenwaarden niet worden overschreden, is nader grondwateronderzoek niet noodzakelijk.

4.5 Resultaten van de asbestanalyses

In bijlage IV zijn de analyserapporten en de concentratieberekeningen van het asbestonderzoek opgenomen. In tabel 8 zijn de gewogen asbestconcentraties weergegeven.

Het aangeleverde monstermateriaal in C - MM FF en MM FF - 01 voldoet niet aan de minimale hoeveelheid voor een NEN 5898 analyse. In beide gevallen is de hoeveelheid organisch materiaal (bladresten) en de relatief hoge hoeveelheid vocht de oorzaak. De invloed op de analyseresultaten wordt gering geacht.

Tabel 8: Gewogen asbestconcentraties (mg/kg droge stof).

Deellocatie	Component	Gewogen asbestconcentratie	Achtergrondwaarde	Interventiewaarde
<i>Deellocatie D</i>				
D - MM FF	Asbest	0.9	-	100

Vervolg tabel 8: Gewogen asbestconcentraties (mg/kg droge stof).

Deellocatie	Component	Gewogen asbestconcentratie	Achtergrondwaarde	Interventiewaarde
<i>Deellocatie E</i>				
E - MM FF	Asbest	n.a.	-	100
<i>Deellocatie F</i>				
F - MM FF	Asbest	n.a.	-	100
<i>Deellocatie G</i>				
G - MM FF	Asbest	n.a.	-	100
<i>Deellocatie H</i>				
H - MM FF	Asbest	n.a.	-	100
<i>Deellocatie I</i>				
I - MM FF	Asbest	n.a.	-	100
<i>Overig terreindeel</i>				
MM FF - 01	Asbest	n.a.	-	100
MM FF - 02	Asbest	n.a.	-	100
MM FF - 03	Asbest	n.a.	-	100
MM FF - 04	Asbest	n.a.	-	100
Inspectiegat 1	Asbest	5905	-	100
Inspectiegat 15	Asbest	<u>61</u>	-	100
Inspectiegat 17	Asbest	2105	-	100

In de derde kolom van tabel 8 wordt de volgende codering toegepast:

n.a. : Geen asbest aangetoond.

Normaal : Het gehalte is lager dan de toetsingswaarde voor nader asbestonderzoek.

Onderstreept : Overschrijding van de toetsingswaarde voor nader asbestonderzoek.

Vet : Overschrijding van de interventiewaarde.

4.6 Bespreking asbestanalyses

Deellocaties D t/m I

De druppelzone ter plekke van deellocatie D is asbesthoudend; het gewogen asbestgehalte is ruim lager dan de toetsingswaarde voor nader asbestonderzoek. In de overige druppelzones is geen asbest aangetoond.

Overig terreindeel

De mengmonsters MM FF - 01, MM FF - 02, MM FF - 03 en MM FF - 04 zijn niet asbesthoudend. De inspectiegaten 1, 15 en 17 zijn asbesthoudend. De gewogen asbestgehalten in inspectiegat 1 en 17 overschrijden in ruime mate de interventiewaarde. Het gewogen asbestgehalte in inspectiegat 15 overschrijdt de toetsingswaarde voor nader asbestonderzoek. Het gewogen asbestgehalte wordt in ruime mate bepaald door de asbesthoudende grove fractie. In de fijne fractie is niet of maximaal een gewogen asbestgehalte van 5 mg/kg d.s. aangetoond.

Een nader asbestonderzoek is noodzakelijk om de omvang van de asbestverontreinigingen ter plekke van de inspectiegaten 1, 15 en 17 in kaart te brengen.

Het nader asbestonderzoek ter plekke van de inspectiegaten 1, 15 en 17 staat omschreven in hoofdstuk 5.

5 Nader asbestonderzoek

5.1 Onderzoeksstrategie

Nader asbestonderzoek is noodzakelijk ter plekke van gaten 1, 15 en 17 om inzicht te krijgen in de omvang van de asbestverontreinigingen.

De onderzoeksopzet gaat uit van:
NEN 5707, "Bodem - Inspectie, monsterneming en analyse van asbest in bodem en partijen grond", NNI Delft, augustus 2015.

De onderzoeksstrategie voor het nader asbestonderzoek is afgestemd met de Omgevingsdienst IJsselland.

Het graven van sleuven is gezien de verwachte beperkte omvang (< 100 m² per verontreinigingskern) en de verhardingslagen (grotendeels beton) niet mogelijk. Er is een duidelijke relatie tussen de aanwezigheid van visueel zichtbare asbest en de gemeten asbestconcentraties. De gewogen asbestgehalten worden vrijwel geheel bepaald door de asbesthoudende grove fractie. Derhalve worden per verontreinigingskern inspectiegaten gegraven om de omvang van de verontreinigingen in kaart te brengen. Per verontreinigingskern worden minimaal 5 gaten gegraven; 1x ten behoeve van de verticale afperking en 4 ten behoeve van de horizontale afperking (zie boorplan gaten 101-105, 201-205 en 301-305).

Per verontreinigingskern worden 2 asbestanalyses verricht: 1x ten behoeve van de verticale afperking en 1 ten behoeve van de horizontale afperking. Visuele waarnemingen kunnen aanleiding geven voor het graven van extra gaten en het verrichten van extra asbestanalyses.

In totaal worden voor het nader asbestonderzoek minimaal 15 gaten gegraven en worden minimaal 6 asbestanalyses verricht.

In verband met de voorgenomen bodemsanering en het verwerken van de verontreinigde grond wordt een grondanalyse van de verdachte bodemlaag verricht op PFAS.

De minimale afmeting van een inspectiegat bedraagt 0.3x0.3 meter. Elk inspectiegat wordt gegraven of doorgeboord tot de ongeroerde bodemlaag. Het opgegraven materiaal wordt gezeefd over 20 mm.

5.2 Asbestanalyses

De asbestanalyses worden verricht door Eurofins Omegam, een door de Raad voor Accreditatie erkend laboratorium voor vezelonderzoek.

Tabel 9: Asbestanalyses.

Monster	Analyse
<i>Inspectiegat 1</i>	
Fijne fractie (2x)	Asbest en droge stof
<i>Inspectiegat 15</i>	
Fijne fractie (2x)	Asbest en droge stof
<i>Inspectiegat 17</i>	
Fijne fractie (2x)	Asbest en droge stof

5.3 Veldwerkzaamheden

De veldwerkzaamheden zijn op 2 juli 2020 en 31 augustus 2020 uitgevoerd door de heren R. Veltmaat en N. Pepping. Er zijn in totaal 15 inspectiegaten gegraven, handmatig met een schop. In de betonverharding zijn gaten gezaagd van minimaal 0.3x0.3 meter. De inspectiegaten uit het nader asbestonderzoek zijn weergegeven op de situatieschets in bijlage I.

De visuele waarnemingen zijn in tabel 10 weergegeven. De inspectiegaten 302, 303 en 305 zijn visueel schoon; de asbestverdachte laag bevindt zich vermoedelijk onder de betonvloer van de kapschuur.

Tabel 10: Weergave bodemvreemde materialen.

Gat	Diepte (m-mv)	Waarneming
<i>Inspectiegat 1</i>		
101	0.04 - 0.30	Matig asbest- en puinhoudend
<i>Inspectiegat 15</i>		
201	0 - 0.40 0.90	Zwak asbest-, zwak plastic- en puinhoudend Boring gestaakt op puin met plastic
202	0 - 0.40	Matig puinhoudend, zwak plastichoudend
203	0 - 1.20	Zwak puinhoudend, sporen plastic
204	0.07 - 0.80	Zwak puinhoudend
205	0.07 - 0.30	Sporen puin
<i>Inspectiegat 17</i>		
301	0.25 - 0.50	Matig asbesthoudend, zwak puinhoudend
304	0.12 - 0.50 0.50 - 1.40	Matig asbest- en puinhoudend Matig puinhoudend, zwak ijzerhoudend

Op basis van de hoeveelheid asbestverdacht materiaal in inspectiegat 304 wordt aangenomen dat het gewogen asbestgehalte in ruimte mate de interventiewaarde overschrijdt. Het graven van aanvullende inspectiegaten was vanwege de betonverharding niet mogelijk.

De samenstelling van de (meng)monsters van de fijne fractie (MM FF) zijn weergegeven in tabel 11. Van de verontreinigde laag in gat 101 wordt een monster geanalyseerd op PFAS.

Tabel 11: Weergave geanalyseerde monsters.

Mengmonster fijne fractie	Afkomstig uit gat (m-mv)	Traject (m-mv)
<i>Inspectiegat 1</i>		
FF - Gat 101	101	0.30 - 0.60
MMFF - 102 t/m 105	102	0.06 - 0.35
	103	0.06 - 0.30
	104 en 105	0.07 - 0.30
BG - PFAS	101	0.04 - 0.30

Vervolg tabel 11: Weergave geanalyseerde monsters.

Mengmonster fijne fractie	Afkomstig uit gat (m-mv)	Traject (m-mv)
<i>Inspectiegat 15</i>		
FF - Gat 201	201	0.40 - 0.90
MMFF - Gat 202 t/m 205	202	0 - 0.40
	203	0 - 0.50
	204	0.07 - 0.50
	205	0.07 - 0.30
<i>Inspectiegat 17</i>		
FF - Gat 301	301	0.50 - 1.00
MM FF - Gat 302, 303 en 305	302	0.25 - 0.50
	303	0.12 - 0.50
	305	0.10 - 0.50

5.4 Resultaten asbestanalyses nader onderzoek

In bijlage IV zijn de analyserapporten van het asbestonderzoek opgenomen.

In enkele mengmonsters van de fijne fractie is asbest aangetoond. De gewogen asbestconcentraties in deze mengmonsters zijn weergegeven in tabel 12.

Het grondmonster BG - PFAS is niet verontreinigd met PFAS.

Inspectiegat 304 is visueel sterk asbesthoudend; aangenomen wordt dat het gewogen asbestgehalte in ruime mate de interventiewaarde overschrijdt.

Tabel 12: Gewogen asbestconcentraties (mg/kg droge stof).

Monster	Component	Gewogen asbestconcentratie	Achtergrondwaarde	Interventiewaarde
<i>Inspectiegat 1</i>				
FF - Gat 101	Asbest	n.a.	-	100
MM FF - Gat 102 t/m 105	Asbest	n.a.	-	100
<i>Inspectiegat 15</i>				
FF - Gat 201	Asbest	11	-	100
MM FF - Gat 202 t/m 205	Asbest	n.a.	-	100
<i>Inspectiegat 17</i>				
FF - Gat 301	Asbest	n.a.	-	100
MM FF - Gat 302, 303 en 305	Asbest	6.8	-	100

In de derde kolom van tabel 12 wordt de volgende codering toegepast:

n.a. : Geen asbest aangetoond.

Normaal : Het gehalte is lager dan de toetsingswaarde voor nader asbestonderzoek.

Onderstreept : Overschrijding van de toetsingswaarde voor nader asbestonderzoek.

Vet : Overschrijding van de interventiewaarde.

5.5 Bespreking resultaten asbestanalyses

Inspectiegat 1

De horizontale en verticale afperking van de asbestverontreiniging ter plekke van inspectiegat 1 heeft in voldoende mate plaatsgevonden; er is geen asbest aangetoond in de monsters ten behoeve van de verticale en horizontale afperking.

De omvang van de asbestverontreinigingen in een gehalte hoger dan de interventiewaarde wordt geschat op circa 25 m² (5.0 meter x 5.0 meter) x 0.3 = 8 m³ (afgerond).

De verwachte omvang van de sterke asbestverontreiniging bij inspectiegat 1/101 is rood gemarkeerd in het boorplan.

Inspectiegat 15

De horizontale en verticale afperking van de asbestverontreiniging ter plekke van inspectiegat 15 heeft in voldoende mate plaatsgevonden; er is geen asbest aangetoond of het gewogen asbestgehalte is ruim lager dan de interventiewaarde. Aangezien het gewogen asbestgehalte in de asbesthoudende laag van inspectiegat 15 lager is dan de interventiewaarde is sanering niet noodzakelijk. Geadviseerd wordt om de grond nabij inspectiegat 15 te zeven over 20 mm om van de asbesthoudende grove fractie te ontdoen.

De omvang van de asbesthoudende grond in een gehalte tussen de toetsingswaarde voor nader asbestonderzoek en de interventiewaarde wordt geschat op circa 25 m² (5.0 meter x 5.0 meter) x 0.5 = 12.5 m³.

De verwachte omvang van de asbesthoudende grond bij inspectiegat 15/201 is geel gemarkeerd in het boorplan.

Inspectiegat 17

De verticale afperking van de asbestverontreiniging ter plekke van inspectiegat 17 heeft in voldoende mate plaatsgevonden; er is geen asbest aangetoond in de bodemlaag onder de sterk verontreinigde bodemlaag van inspectiegat 301.

De horizontale afperking ten westen, noorden en ten oosten van inspectiegat 17 heeft eveneens in voldoende mate plaatsgevonden; het gewogen asbestgehalte is ruim lager dan de interventiewaarde.

Inspectiegat 304 (ten zuiden van inspectiegat 17/301) is visueel sterk asbesthoudend. Aangenomen wordt dat het gewogen asbestgehalte in ruime mate de interventiewaarde overschrijdt. Verdere horizontale afperking in zuidelijke richting is noodzakelijk om de omvang van de asbestverontreiniging beter in kaart te brengen.

Met instemming van de omgevingsdienst is verder nader asbestonderzoek niet noodzakelijk; de boringen ter plekke van deellocatie A en boring 2 zijn visueel schoon (het mengmonster waarin inspectiegat 2 is opgenomen is analytisch asbestvrij). Op basis van deze gegevens lijkt de asbestverontreiniging zich te beperken tot de bodemlaag onder de betonverharding van de kapschuur. Niet vast staat dat de gehele laag onder de betonvloer asbesthoudend is. Bij het bepalen van de omvang van de asbestverontreiniging wordt aangenomen dat de asbestverontreiniging onder de gehele betonvloer van de kapschuur aanwezig is.

De omvang van de asbestverontreiniging in een gehalte hoger dan de interventiewaarde wordt geschat op circa 120 m² (19 meter x 6.5 meter) x 0.6 = 60 m³.

De verwachte omvang van de sterke asbestverontreiniging bij inspectiegat 17/301 is rood gemarkeerd in het boorplan.

Er is sprake van een ernstig geval van bodemverontreiniging (voor asbestverontreiniging geldt geen omvangscriterium) ter plekke van inspectiegaten 1 en 17.

Sanering is noodzakelijk om het terrein geschikt te maken voor toekomstig gebruik (wonen met tuin).

Voorafgaande aan de sanering dient een BUS-melding te worden opgesteld, die door het bevoegd gezag (provincie Overijssel) dient te zijn goedgekeurd. Het verrichten van bodem-saneringen mag alleen door erkende bedrijven worden uitgevoerd.

6 Samenvatting, conclusie en aanbevelingen

Algemeen

In opdracht van BJZ.NU BV is in een verkennend en nader (asbest)bodemonderzoek de bodem onderzocht op een terreindeel ter grootte van circa 9800 m² aan de Glinthuisweg 17-17a te Hasselt. Het bodemonderzoek is noodzakelijk in het kader van de voorgenomen bestemmingsplanwijziging en de voorgenomen woningbouw.

Het verkennend bodemonderzoek is verricht op de volgende terreindelen:

- Deellocatie A: voormalige bovengrondse dieseltank (15 m²);
- Deellocatie B: voormalige bovengrondse dieseltank (15 m²);
- Deellocatie C: voormalige olieopslag (5 m²);
- Deellocatie D: druppelzone (45 m², 45 meter x 1 meter);
- Deellocatie E: druppelzone (16 m², 16 meter x 1 meter);
- Deellocatie F: druppelzone (16 m², 16 meter x 1 meter);
- Deellocatie G: druppelzone (18 m², 18 meter x 1 meter);
- Deellocatie H: druppelzone (29 m², 29 meter x 1 meter);
- Deellocatie I: druppelzone (5 m², 5 meter x 1 meter);
- Overig terreindeel (circa 9800 m²).

Resultaten veldwerk

In totaal zijn handmatig 39 inspectiegaten gegraven, waarvan 18 ter plekke van de druppelzones en zijn 10 grondboringen verricht. Negen monsterpunten zijn doorgeboord tot in de ongeroerde ondergrond. Er zijn 4 diepe boringen afgewerkt tot peilbuis. Gebleken is dat de bodem voornamelijk bestaat uit matig fijn tot matig grof zand. Zintuiglijk zijn plaatselijk bodemvreemde materiaal waargenomen. Visueel zijn asbestverdachte materialen waargenomen in inspectiegaten 1, 15 en 17. Ter plekke van deellocaties A, B en C zijn geen waarnemingen gedaan, die duiden op een verontreiniging met minerale olie. Het freatische grondwater is aangetroffen op gemiddeld 1.40 meter min maaiveld.

Analyseresultaten

Op basis van de resultaten van de analyseresultaten kan het volgende worden geconcludeerd:

Voormalige bovengrondse dieseltanks (deellocatie A en B) en olieopslag deellocatie C

- Bovengrond A - BG, B - BG en C - BG: niet verontreinigd met minerale olie;
- Grondwater PB A1, PB B1 en PB C1: niet verontreinigd met minerale olie, vluchtige aromaten (BTEX) en naftaleen.

Druppelzones, deellocaties D t/m I

- D - MM FF is asbesthoudend. Het gewogen asbestgehalte is ruim lager dan de toetsingswaarde voor nader asbestonderzoek;
- E - MM FF, F - MM FF, G - MM FF, H - MM FF en I - MM FF: niet asbesthoudend.

Overig terreindeel

- Bovengrond, BG I en BG II: niet verontreinigd;
- Bovengrond, BG III: zeer licht verontreinigd met lood, zink en minerale olie;
- MM FF - 01, MM FF - 02, MM FF - 03 en MM FF - 04: niet asbesthoudend;
- Ondergrond, OG I en OG II: niet verontreinigd;
- Grondwater, PB C1 en PB 2: zeer licht verontreinigd met barium.

Conclusies en aanbevelingen

Deellocaties A, B en C

De voormalige opslag van diesel in bovengrondse tanks en de olie-opslag hebben geen aantoonbare negatieve invloed gehad op de bodemkwaliteit.

Deellocaties D t/m I

De druppelzone ter plekke van deellocatie D is asbesthoudend; het gewogen asbestgehalte is ruim lager dan de toetsingswaarde voor nader asbestonderzoek. In de overige druppelzones is geen asbest aangetoond.

Overig terreindeel

De bovengrond BG III en het grondwater van peilbuizen C1 en 2 zijn zeer licht verontreinigd. De bovengrond BG I, BG II en de ondergrond OG I en OG II zijn niet verontreinigd. Aangezien de tussenwaarden niet worden overschreden, is nader bodemonderzoek niet noodzakelijk.

De mengmonsters MM FF - 01, MM FF - 02, MM FF - 03 en MM FF - 04 zijn niet asbesthoudend. De inspectiegaten 1, 15 en 17 zijn asbesthoudend. De gewogen asbestgehalten in inspectiegat 1 en 17 overschrijden in ruime mate de interventiewaarde. Het gewogen asbestgehalte in inspectiegat 15 overschrijdt de toetsingswaarde voor nader asbestonderzoek.

Om de omvang van de asbestverontreinigingen ter plekke van inspectiegaten 1, 15 en 17 in kaart te brengen is een nader asbestonderzoek uitgevoerd (zie hoofdstuk 5). Uit de resultaten van het nader asbestonderzoek blijkt het volgende:

Inspectiegat 1

De horizontale en verticale afperking van de asbestverontreiniging ter plekke van inspectiegat 1 heeft in voldoende mate plaatsgevonden; er is geen asbest aangetoond in de monsters ten behoeve van de verticale en horizontale afperking.

De omvang van de asbestverontreinigingen in een gehalte hoger dan de interventiewaarde wordt geschat op circa 25 m^2 (5.0 meter x 5.0 meter) x 0.3 = 8 m^3 (afgerond).

Inspectiegat 15

De horizontale en verticale afperking van de asbestverontreiniging ter plekke van inspectiegat 15 heeft in voldoende mate plaatsgevonden; er is geen asbest aangetoond of het gewogen asbestgehalte is ruim lager dan de interventiewaarde. Aangezien het gewogen asbestgehalte in de asbesthoudende laag van inspectiegat 15 lager is dan de interventiewaarde is sanering niet noodzakelijk. Geadviseerd wordt om de grond nabij inspectiegat 15 te zeven over 20 mm om van de asbesthoudende grove fractie te ontdoen.

De omvang van de asbesthoudende grond in een gehalte tussen de toetsingswaarde voor nader asbestonderzoek en de interventiewaarde wordt geschat op circa 25 m^2 (5.0 meter x 5.0 meter) x 0.5 = 12.5 m^3 .

Inspectiegat 17

De verticale afperking van de asbestverontreiniging ter plekke van inspectiegat 17 heeft in voldoende mate plaatsgevonden; er is geen asbest aangetoond in de bodemlaag onder de sterk verontreinigde bodemlaag van inspectiegat 301.

De horizontale afperking ten westen, noorden en ten oosten van inspectiegat 17 heeft eveneens in voldoende mate plaatsgevonden; het gewogen asbestgehalte is ruim lager dan de interventiewaarde.

Inspectiegat 304 (ten zuiden van inspectiegat 17/301) is visueel sterk asbesthoudend. Aangenomen wordt dat het gewogen asbestgehalte in ruime mate de interventiewaarde overschrijdt. Verdere horizontale afperking in zuidelijke richting is noodzakelijk om de omvang van de asbestverontreiniging beter in kaart te brengen.

Met instemming van de omgevingsdienst is verder nader asbestonderzoek niet noodzakelijk; de boringen ter plekke van deellocatie A en boring 2 zijn visueel schoon (het mengmonster waarin inspectiegat 2 is opgenomen is analytisch asbestvrij).

Op basis van deze gegevens lijkt de asbestverontreiniging zich te beperken tot de bodemlaag onder de betonverharding van de kapschuur. Niet vast staat dat de gehele laag onder de betonvloer asbesthoudend is.

De omvang van de asbestverontreinigingen in een gehalte hoger dan de interventiewaarde wordt geschat op circa 120 m² (19 meter x 6.5 meter) x 0.5 = 60 m³.

Er is sprake van een ernstig geval van bodemverontreiniging (voor asbestverontreiniging geldt geen omvangscriterium) ter plekke van inspectiegaten 1 en 17.

Sanering is noodzakelijk om het terrein geschikt te maken voor toekomstig gebruik (wonen met tuin).

Voorafgaande aan de sanering dient een BUS-melding te worden opgesteld, die door het bevoegd gezag (provincie Overijssel) dient te zijn goedgekeurd. Het verrichten van bodem-saneringen mag alleen door erkende bedrijven worden uitgevoerd.

Slotconclusie

Uit milieukundig oogpunt is er naar onze mening, na sanering van de asbestverontreinigingen, geen bezwaar tegen de voorgenomen bestemmingsplanwijziging en nieuwbouwplannen, aangezien de overige vastgestelde verontreinigingen geen risico's voor de volksgezondheid opleveren. De bodem wordt, na sanering, geschikt geacht voor het huidige en toekomstige gebruik (wonen met tuin).

Standaard slotopmerkingen

Het volgende dient opgemerkt te worden: gezien het verkennende karakter van dit onderzoek is het, ondanks de zorgvuldigheid waarmee het is uitgevoerd, altijd mogelijk dat eventueel lokaal voorkomende verontreinigingen niet zijn ontdekt.

Vermeld dient tevens te worden dat op basis van voorliggend onderzoek geen conclusies kunnen worden getrokken omtrent de bodemkwaliteit van andere terreindelen of aangrenzende percelen.

Tenslotte dient in acht genomen te worden dat elk bodemonderzoek een momentopname is. Eventuele toekomstige calamiteiten (bijvoorbeeld brand of morsing van bodemvreemde vloeistoffen), sloopwerkzaamheden of bouwrijp maken en aanvoer van grond van elders kunnen de bodemkwaliteit (sterk) beïnvloeden.

7 Literatuur en bronvermelding

Informatie van de Omgevingsdienst IJsselland

Verkennend bodemonderzoek, Glinthuisweg 17 te Hasselt, Consulmij Milieu BV, rapportnummer Z.02.0158.RG d.d. 24 mei 2002

NEN 5707 + C2, "Bodem - Inspectie, monsterneming en analyse van asbest in bodem en partijen grond", NNI Delft, december 2017

NEN 5725, "Bodem. Leidraad bij het uitvoeren van vooronderzoek bij verkennend, oriënterend en nader onderzoek", NNI Delft, oktober 2017

NEN 5740, "Bodem - Landbodem - Strategie voor het uitvoeren van verkennend bodemonderzoek - Onderzoek naar de milieuhygiënische kwaliteit van bodem en grond", NNI Delft, januari 2009

NEN 5740/A1, "Bodem - Landbodem - Strategie voor het uitvoeren van verkennend bodemonderzoek - Onderzoek naar de milieuhygiënische kwaliteit van bodem en grond", NNI Delft, februari 2016

NTA 5755, "Bodem - Landbodem. Strategie voor het uitvoeren van nader onderzoek - Onderzoek naar de aard en omvang van bodemverontreiniging", NNI Delft, juli 2010

NEN 5897+C2, "Inspectie en monsterneming van asbest in bouw- en sloopafval en recyclinggranulaat" NNI Delft, december 2017

Circulaire bodemsanering per 1 juli 2013, Ministerie van I&M

De kamerbrief "Handelingskader voor hergebruik van PFAS-houdende grond en baggerspecie", Ministerie van I en W, 8 juli 2019

De kamerbrief "Aanpassing tijdelijk handelingskader PFAS", Ministerie van I en W, 29 november 2019

Document "Indicatieve niveaus voor ernstige bodem- en grondwaterverontreinigingen (INEV's) voor de stoffen PFOS, PFOA en GenX, RIVM, 15 januari 2020

Topografische kaart, kaartblad 21 G. Topografische Dienst Kadaster

Grondwaterkaart van Nederland, TNO Grondwater en Geo-Energie, Delft

Archief Kruse Milieu BV

Bodematlas Overijssel

www.ahn.nl

Bijlage I
Topografische kaart
Boorplan verkennend bodemonderzoek Consulmij, mei 2002
Boorplan verkennend en nader (asbest)bodemonderzoek Kruse Milieu BV, september 2020

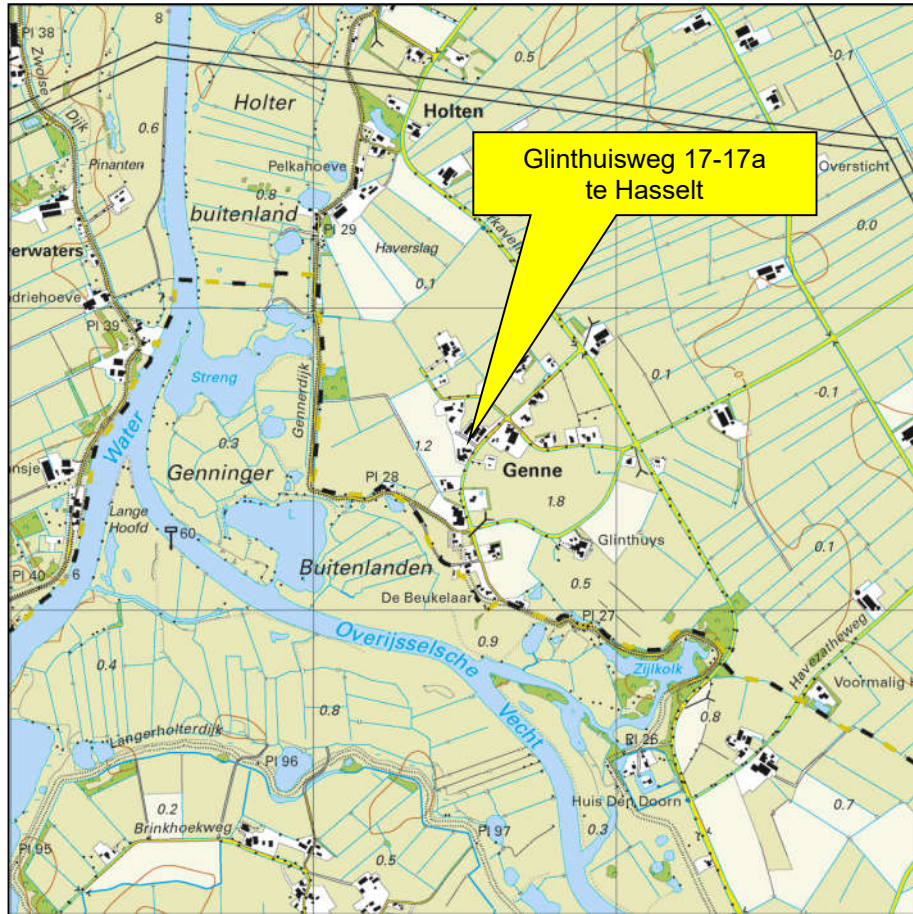

Kruse Milieu BV

Topografische kaart

Projectnummer: 20008216

Schaal: 1:25000

Bijlage: I

Kaartblad: 21 G

Kaartmateriaal: Topografische dienst Kadaster

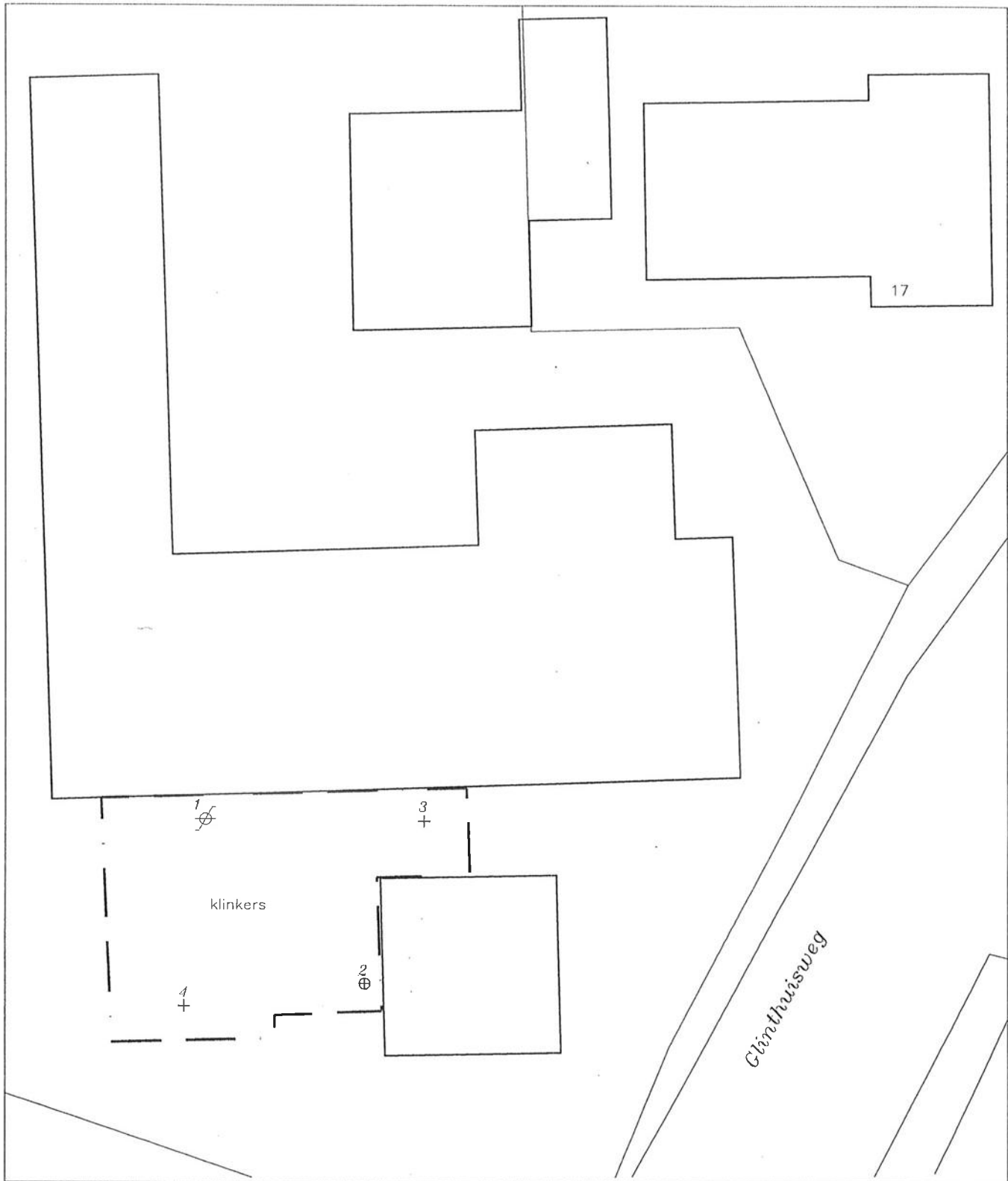

Legenda

- - - - - Onderzochte locatie / uitbreiding kantoor
- ⊕ ⊕ ⊕ Peilbuis, diepe en ondiepe boring

10250



Opdrachtgever: *Bouwbedrijf van der Kloot BV*
 Projectnaam: *VBO Clinthuisweg 17 te Hasselt*

Projectno.: Z.02.0158.RG Schaal :
 Datum : Mei 2002 Formaat : A4

Onderdeel

Situatietekening onderzoekslocatie



Get. : HVLN

Bijlage: 2

Postbus 1060 - 8001 BB Zwolle - Tel.038-3370900

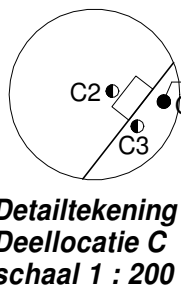
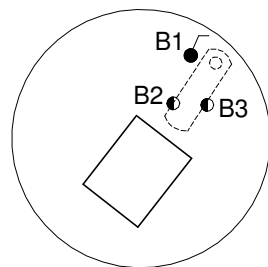

Detailtekening
 Deellocatie B
 Schaal 1 : 200

Detailtekening
 Deellocatie C
 schaal 1 : 200

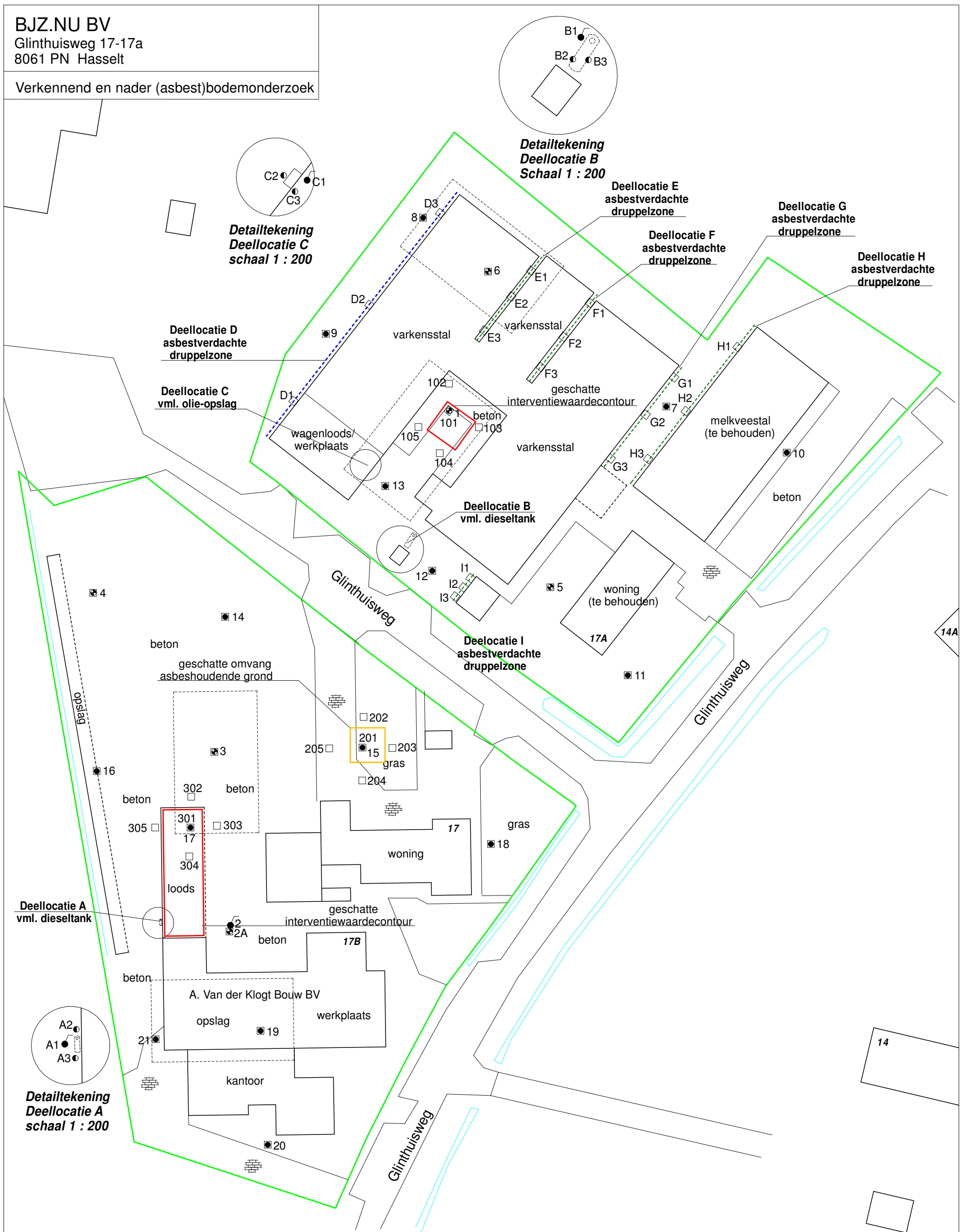

- = Onderzoekslocatie
- - - = Toekomstige woningbouw
- = Boring tot 0.5 meter diepte
- = Inspectiegat 30x30x50 cm
- ⊙ = Boring tot 1.0 meter diepte
- ⊕ = Boring tot 1.5/2.0 meter diepte
- ⦿ = Peilbuis

- - - - = Druppelzone, niet asbesthoudend
- - - - = Druppelzone, asbesthoudend (< 50 mg/kg d.s.)
- - - - = Druppelzone, asbesthoudend (>50 en <100 mg/kg d.s.)
- - - - = Druppelzone, asbesthoudend (>100 mg/kg d.s.)

0 25

Kruse Milieu BV

Huyrenseweg 33 Tel: 0546 - 639663
 7678 SC Geesteren www.krusegroep.nl

Veldwerker: JH/RV Tekenaar: JK

Projectcode : 120008216
 Schaal : 1:500 (A3-formaat)
 Datum : September 2020

Bijlage II
Boorstaten

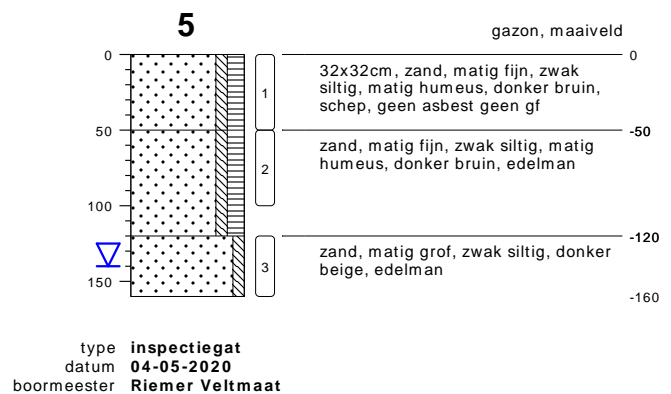
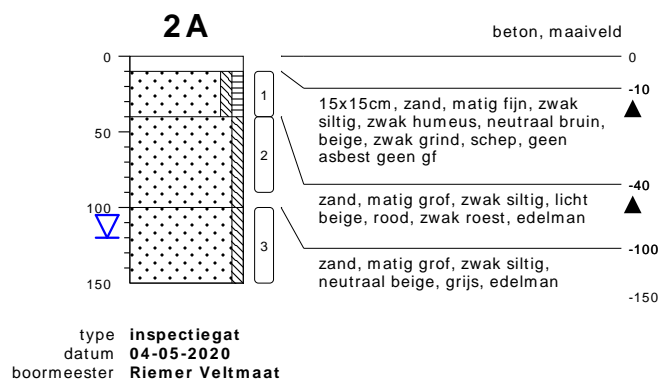
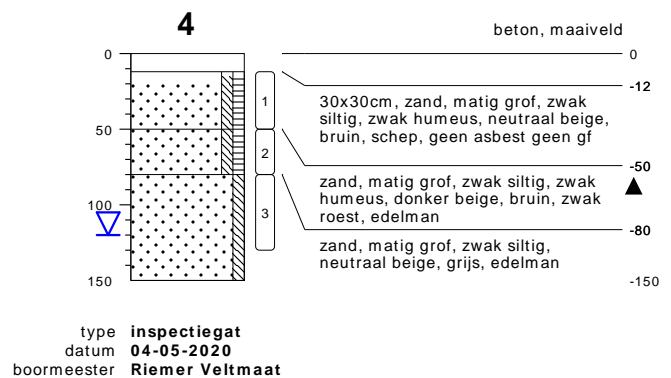
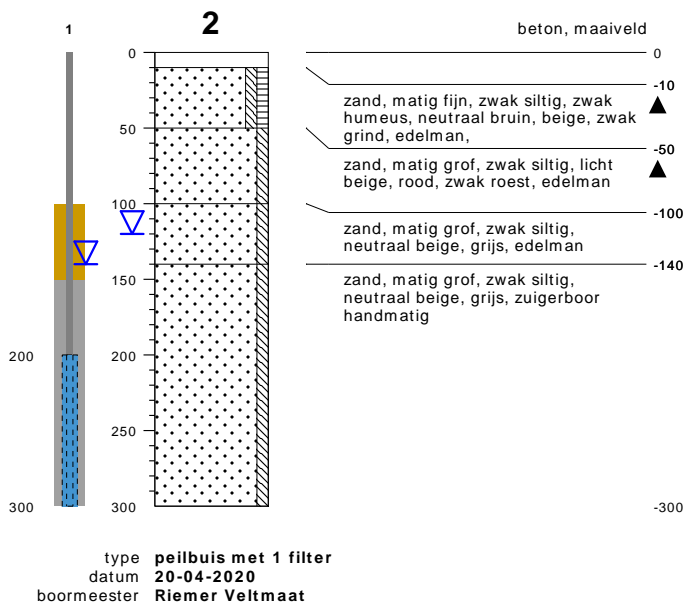
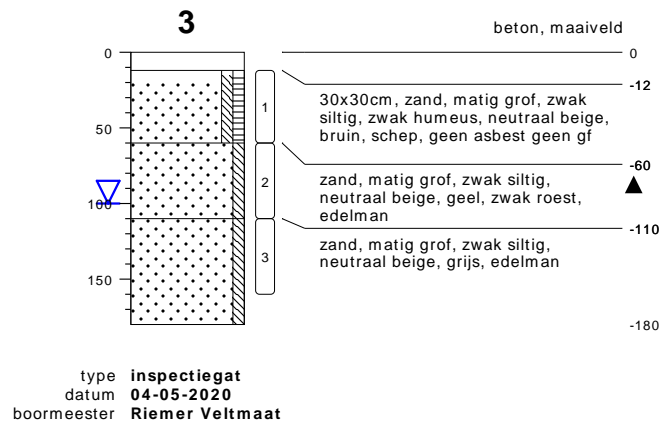
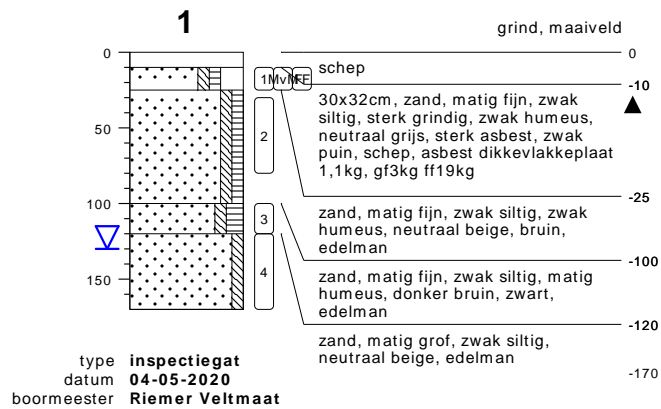

bodemprofielen schaal 1:50

onderzoek **Glinthuisweg 17 - 17a - Hasselt**
 projectcode **20008216**
 getekend conform **NEN 5104**



KRUSE GROEP
 INFRA | MILIEU | SLOOPWERKEN | VASTGOED

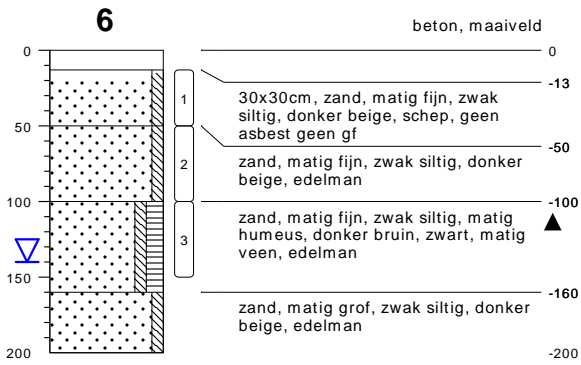

type inspectiegat
datum 04-05-2020
boormeester Riemer Veltmaat

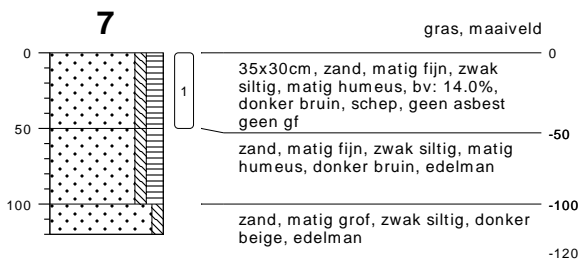

type inspectiegat
datum 04-05-2020
boormeester Riemer Veltmaat

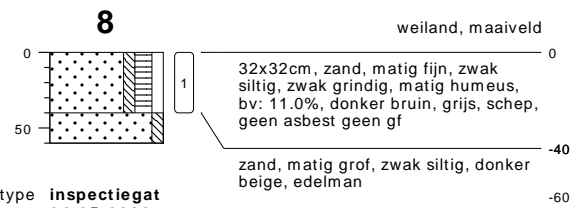

type inspectiegat
datum 04-05-2020
boormeester Riemer Veltmaat



type inspectiegat
datum 04-05-2020
boormeester Riemer Veltmaat

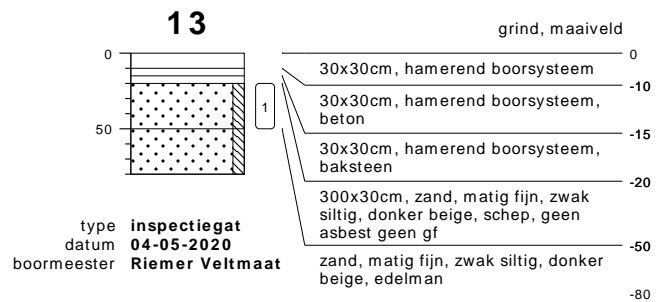
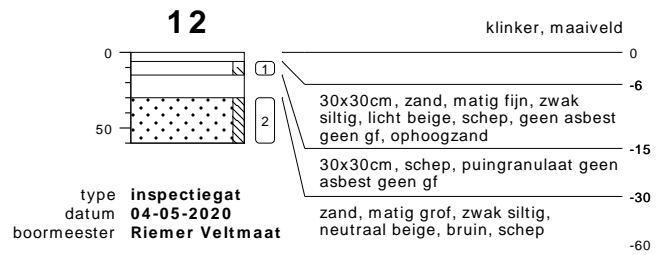
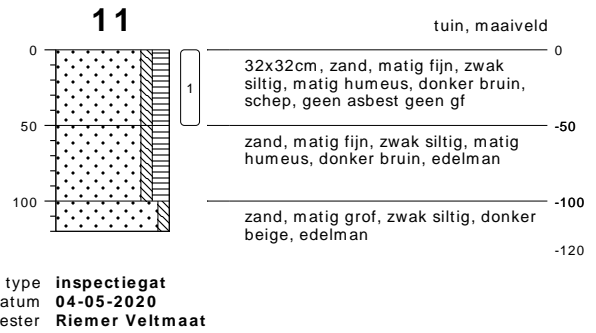
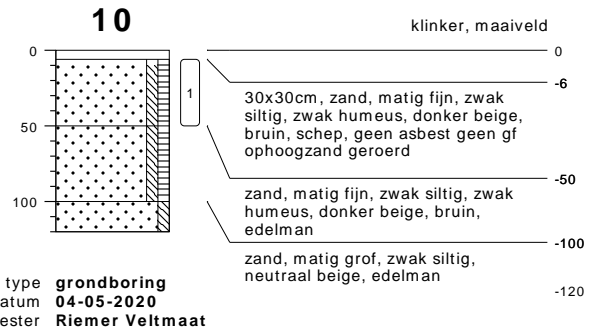

bodemprofielen schaal 1:50

onderzoek Glinthuisweg 17 - 17a - Hasselt
projectcode 20008216
getekend conform NEN 5104



KRUSE GROEP
INFRA | MILIEU | SLOOPWERKEN | VASTGOED

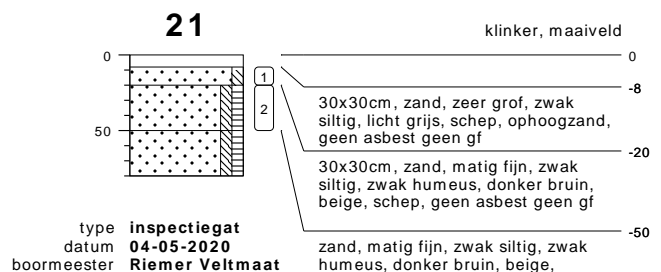
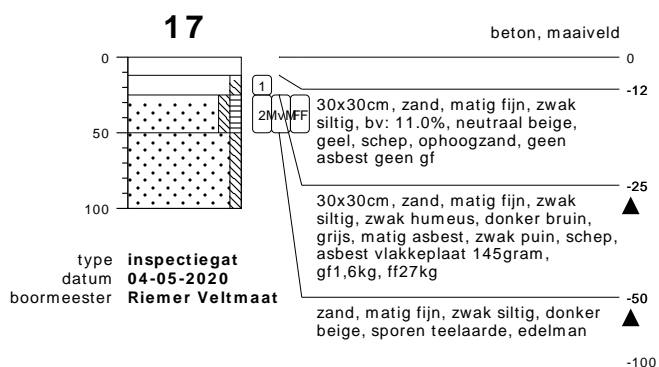
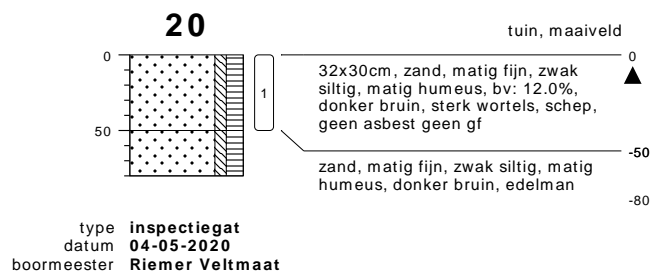
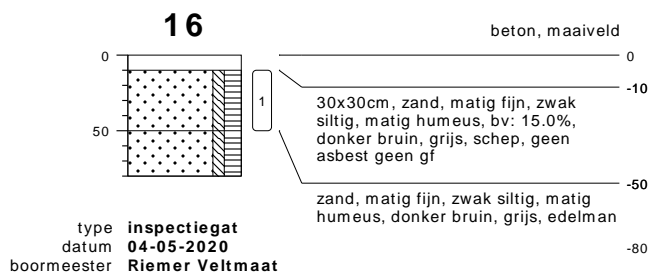
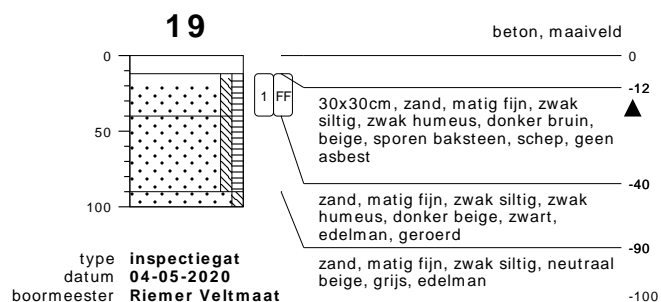
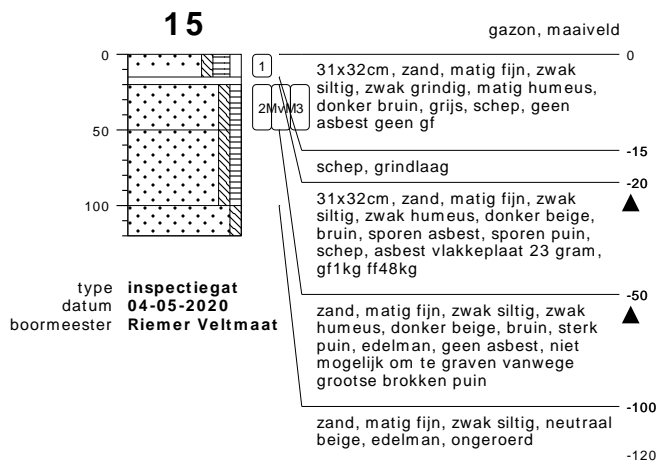
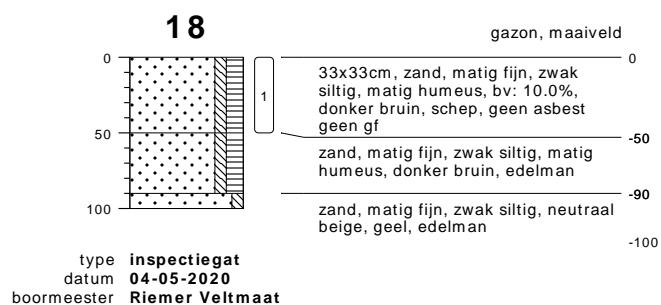
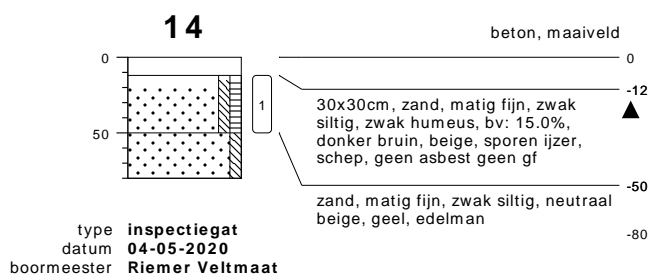

bodemprofielen **schaal 1:50**

onderzoek **Glinthuisweg 17 - 17a - Hasselt**
 projectcode **20008216**
 getekend conform **NEN 5104**



KRUSE GROEP
 INFRA | MILIEU | SLOOPWERKEN | VASTGOED

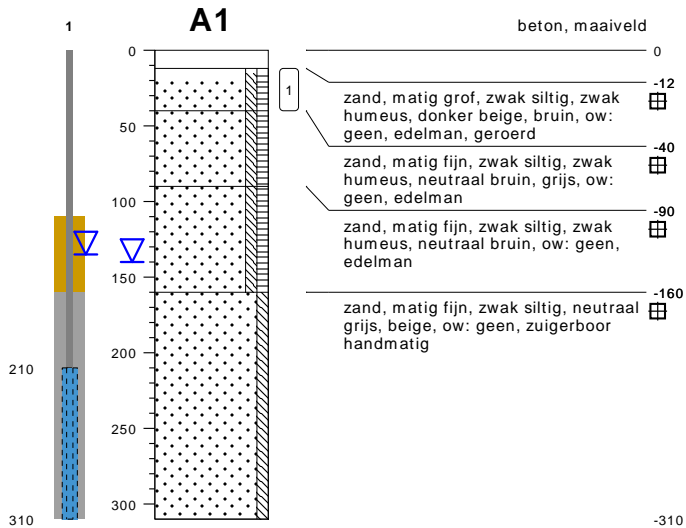

type **peilbuis met 1 filter**
 datum **20-04-2020**
 boormeester **Riemer Veltmaat**

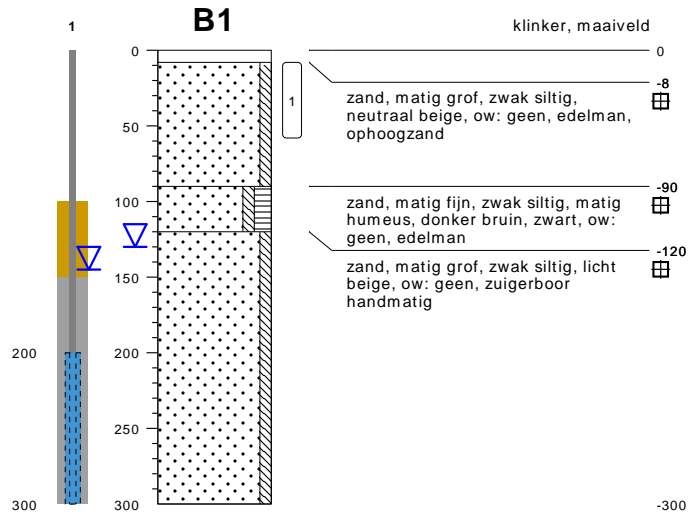

type **peilbuis met 1 filter**
 datum **20-04-2020**
 boormeester **Riemer Veltmaat**



type **grondboring**
 datum **20-04-2020**
 boormeester **Riemer Veltmaat**



type **grondboring**
 datum **20-04-2020**
 boormeester **Riemer Veltmaat**

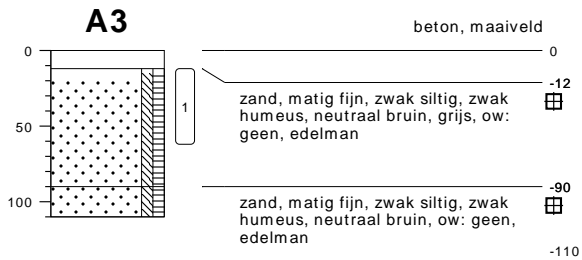

type **grondboring**
 datum **20-04-2020**
 boormeester **Riemer Veltmaat**

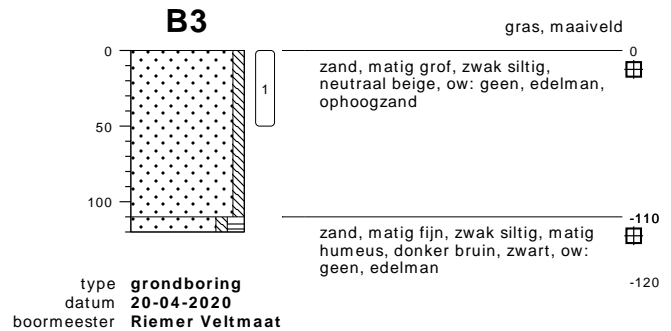

type **grondboring**
 datum **20-04-2020**
 boormeester **Riemer Veltmaat**

bodemprofielen schaal 1:50

onderzoek **Glinthuisweg 17 - 17a - Hasselt**
 projectcode **20008216**
 getekend conform **NEN 5104**

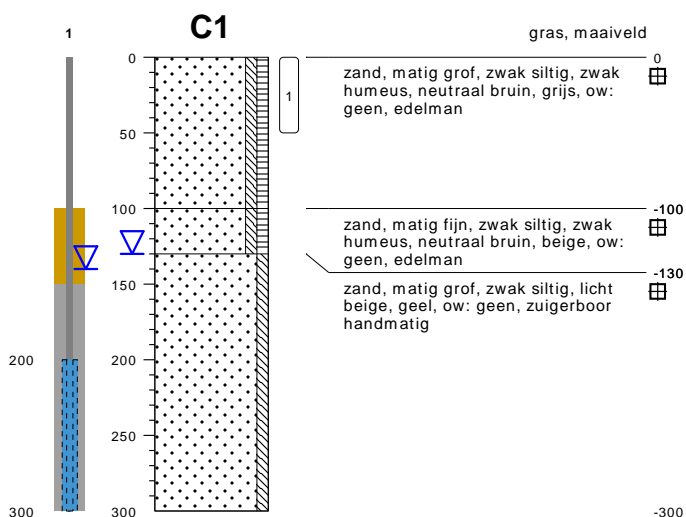

type **peilbuis met 1 filter**
 datum **20-04-2020**
 boormeester **Riemer Veltmaat**

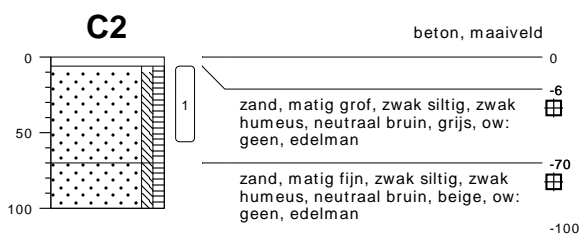

type **grondboring**
 datum **20-04-2020**
 boormeester **Riemer Veltmaat**

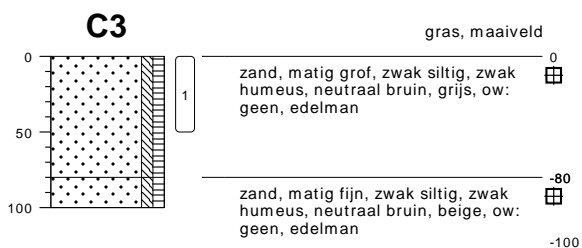

type **grondboring**
 datum **20-04-2020**
 boormeester **Riemer Veltmaat**

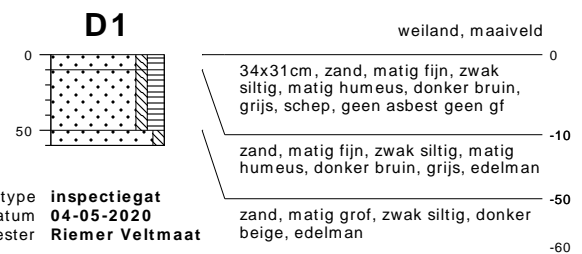

type **inspectiegat**
 datum **04-05-2020**
 boormeester **Riemer Veltmaat**

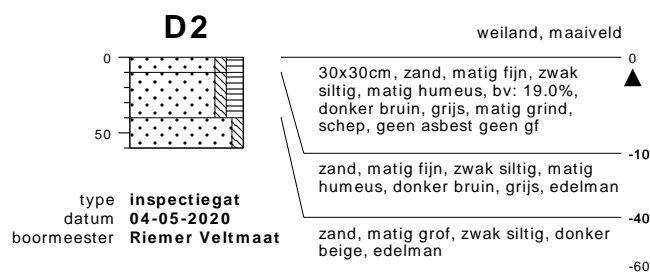

type **inspectiegat**
 datum **04-05-2020**
 boormeester **Riemer Veltmaat**

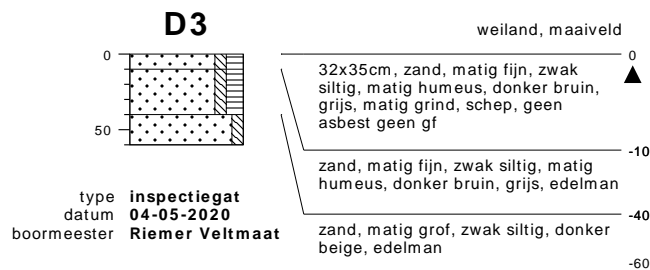

type **inspectiegat**
 datum **04-05-2020**
 boormeester **Riemer Veltmaat**

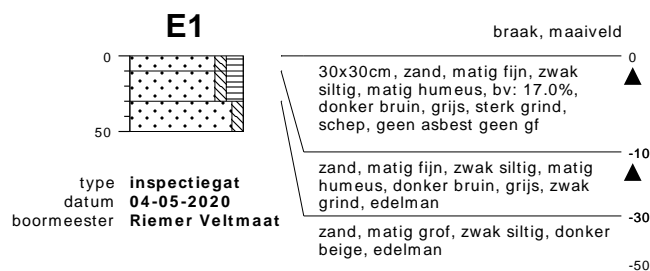

type **inspectiegat**
 datum **04-05-2020**
 boormeester **Riemer Veltmaat**

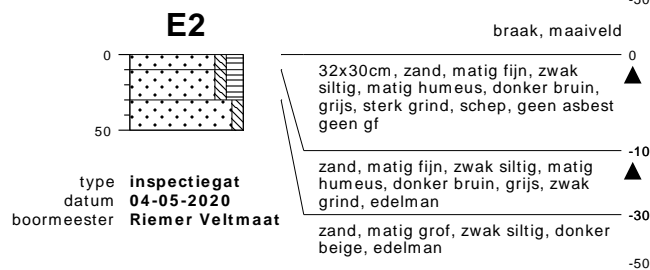

type **inspectiegat**
 datum **04-05-2020**
 boormeester **Riemer Veltmaat**

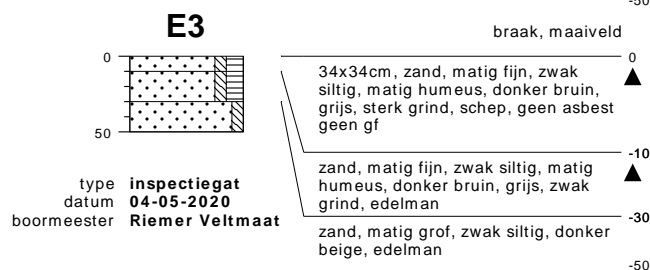

type **inspectiegat**
 datum **04-05-2020**
 boormeester **Riemer Veltmaat**



type **inspectiegat**
 datum **04-05-2020**
 boormeester **Riemer Veltmaat**

bodemprofielen schaal 1:50

onderzoek **Glinthuisweg 17 - 17a - Hasselt**
 projectcode **20008216**
 getekend conform **NEN 5104**



KRUSE GROEP
 INFRA | MILIEU | SLOOPWERKEN | VASTGOED

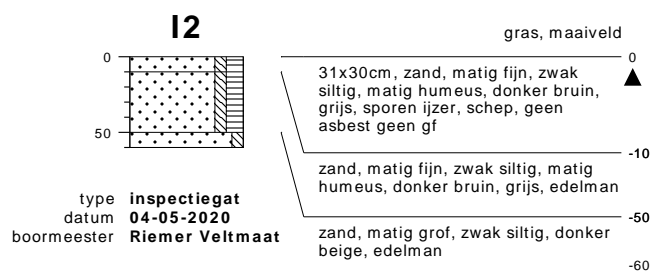
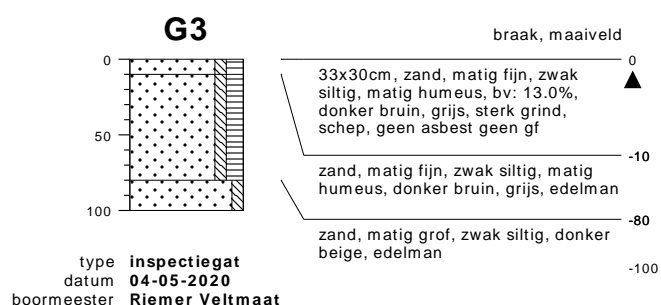
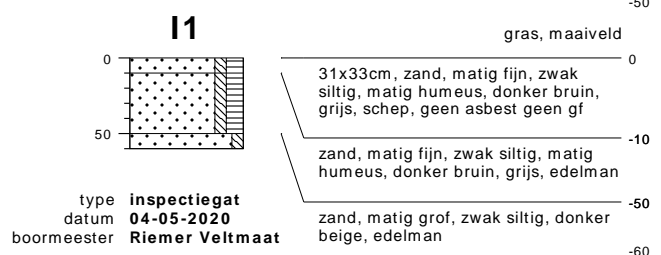
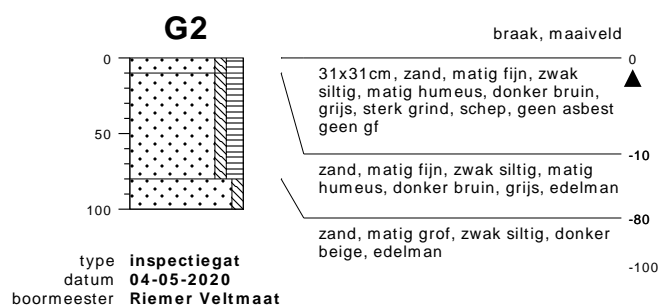
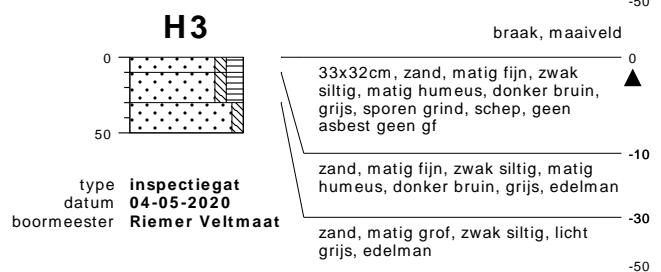
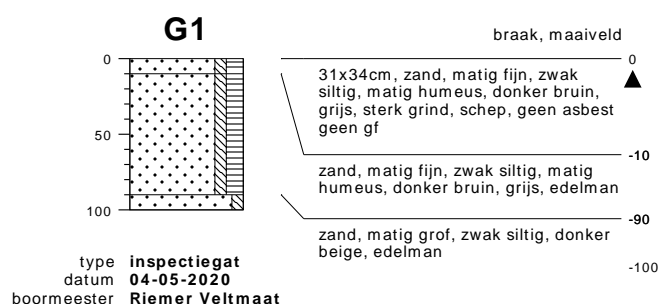
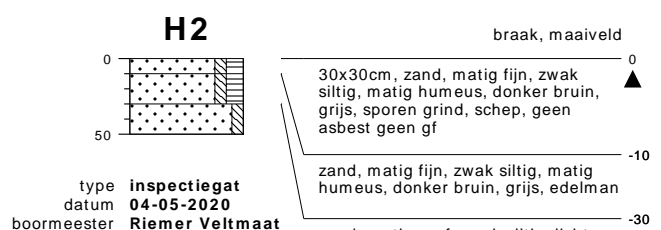
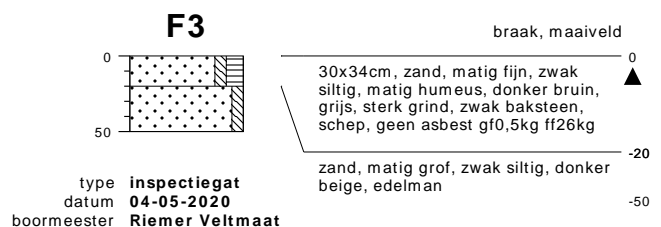
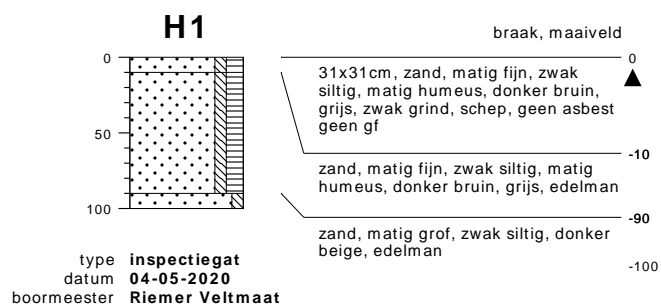
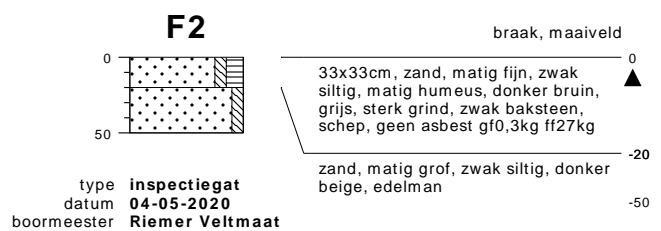

bodemprofielen schaal 1:50

onderzoek Glinthuisweg 17 - 17a - Hasselt
projectcode 20008216
getekend conform NEN 5104

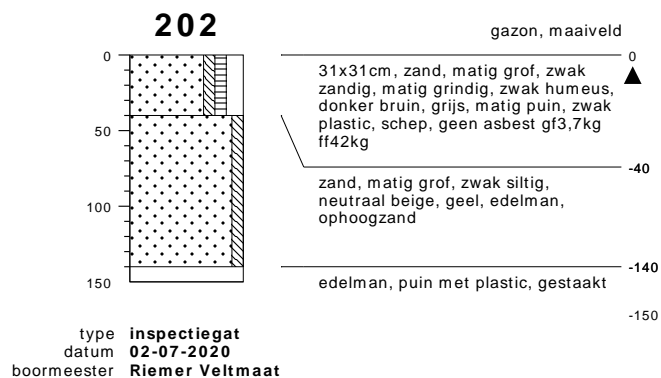
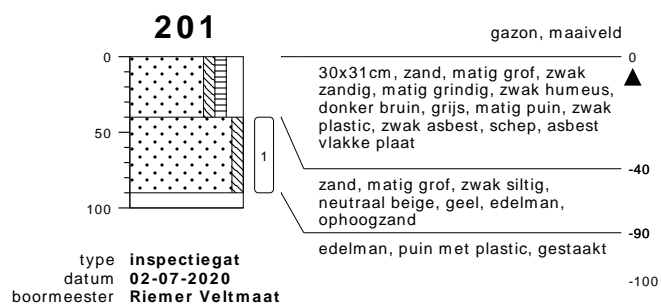
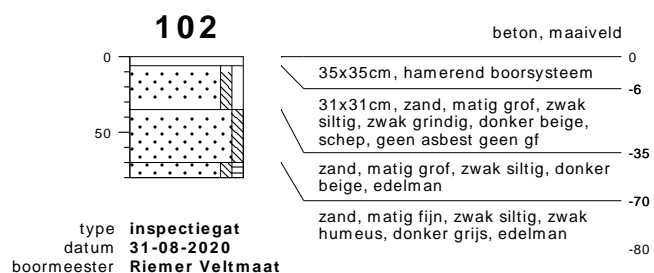
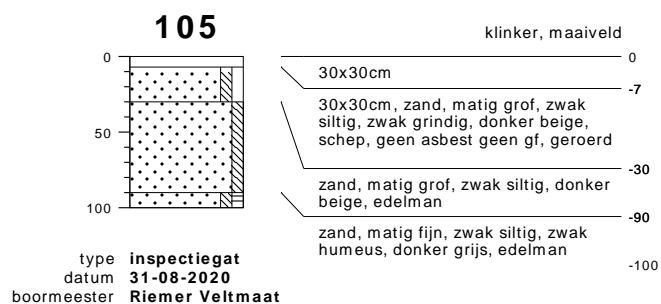
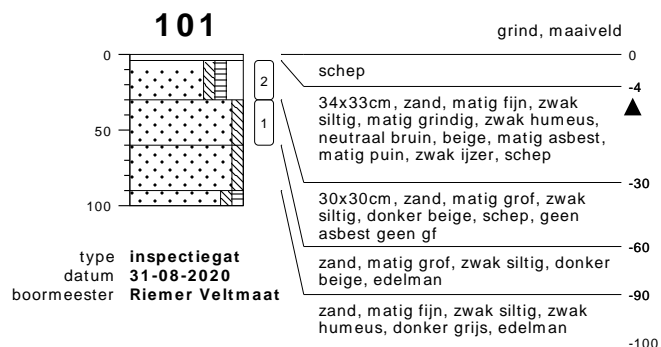
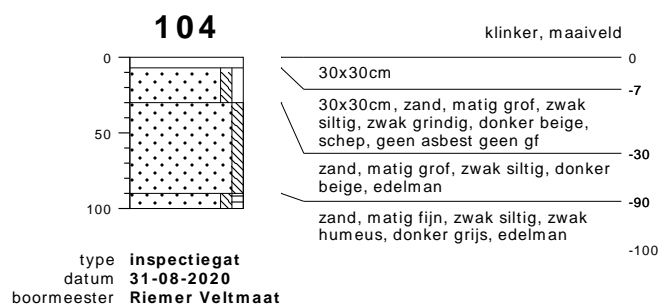
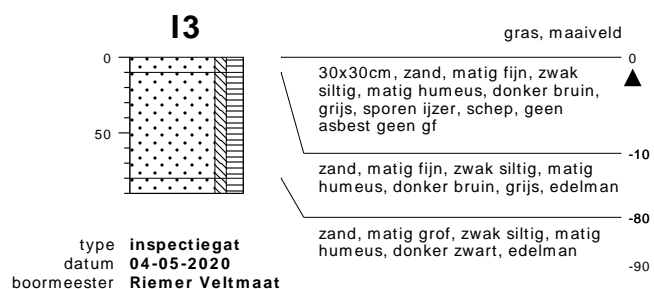

bodemprofielen schaal 1:50

onderzoek **Glinthuisweg 17 - 17a - Hasselt**
 projectcode **20008216**
 getekend conform **NEN 5104**



KRUSE GROEP
 INFRA | MILIEU | SLOOPWERKEN | VASTGOED

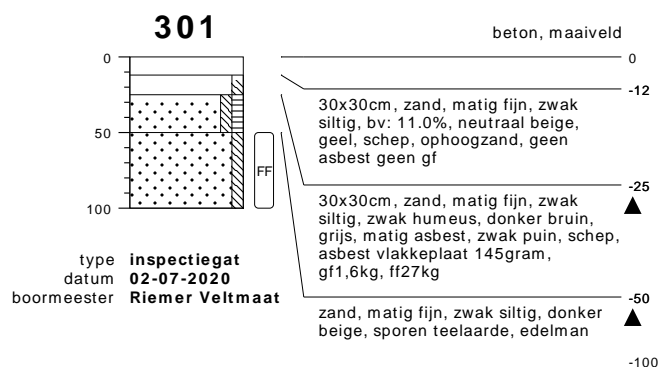
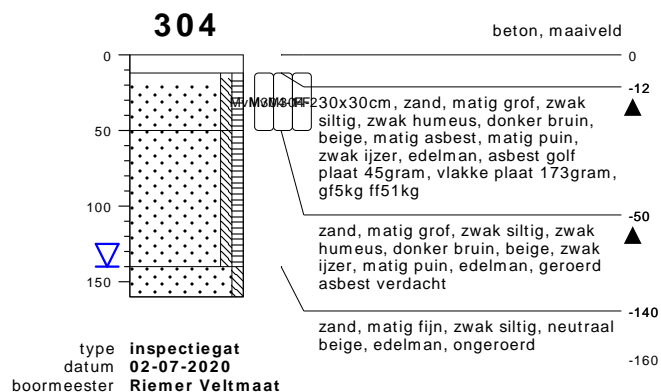
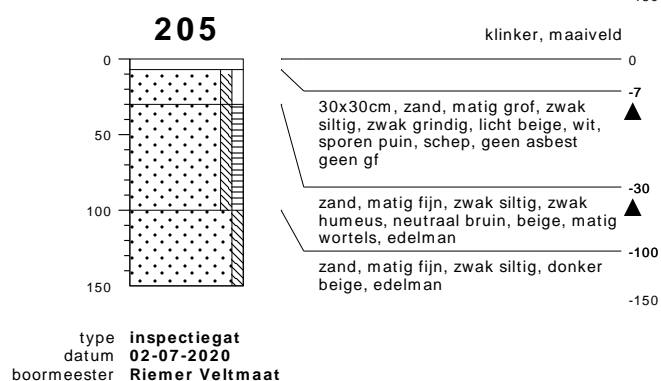
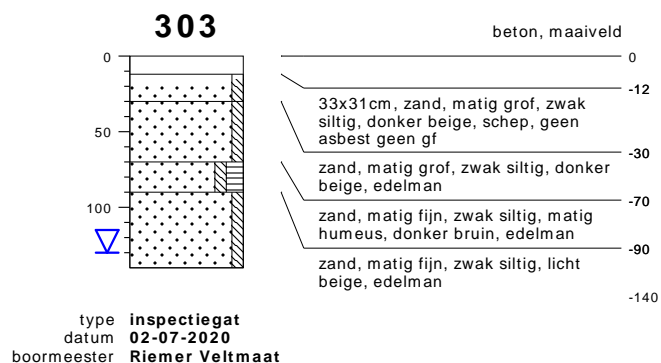
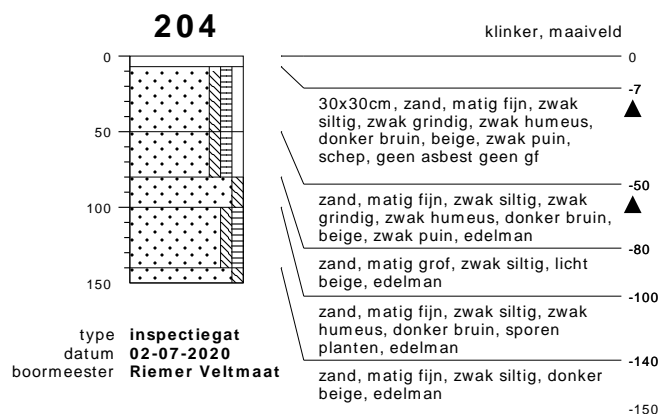
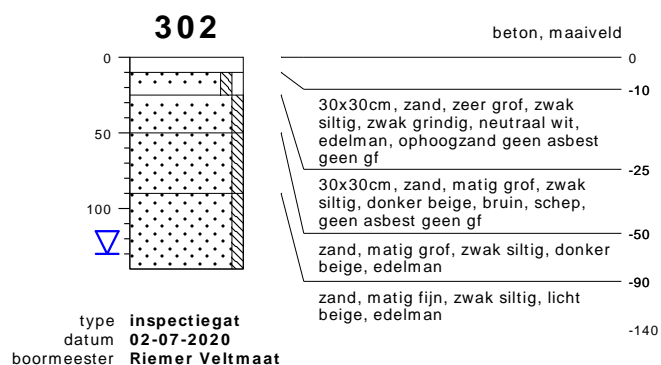
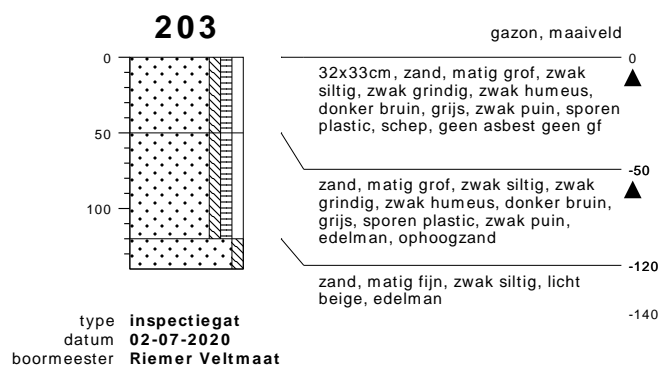

bodemprofielen schaal 1:50

onderzoek Glinthuisweg 17 - 17a - Hasselt
projectcode 20008216
getekend conform NEN 5104

305

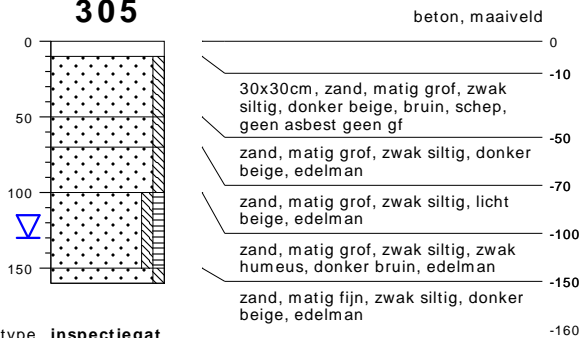

type inspectiegat
datum 02-07-2020
boormeester Riemer Veltmaat

bodemprofielen **schaal 1:50**

onderzoek **Glinthuisweg 17 - 17a - Hasselt**
projectcode **20008216**
getekend conform **NEN 5104**



KRUSE GROEP
INFRA | MILIEU | SLOOPWERKEN | VASTGOED

PEILBUIJS

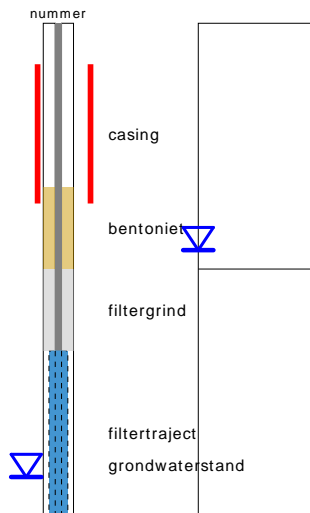

BORING

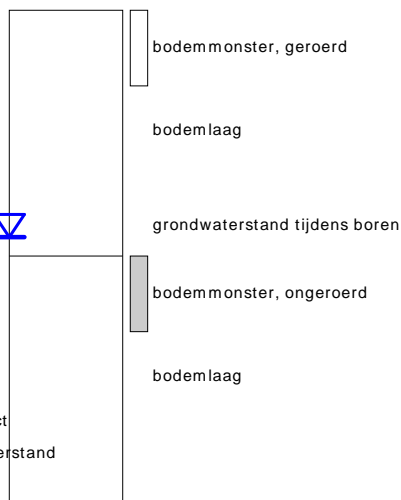

links= cm-maaiveld
rechts= cm+ NAP

OLIE OP WATER REACTIE

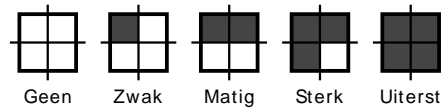

GEUR INTENISTEIT

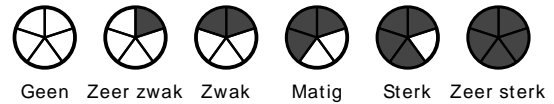

GRONDSOORTEN



MATE VAN BIJMENGING

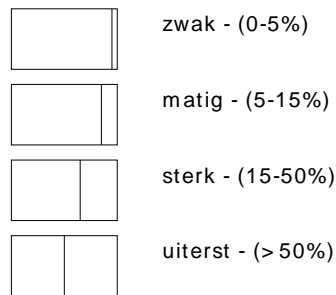

VERHARDINGEN

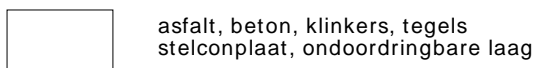

GRADATIE ZAND

uf = uiterst fijn (63-105 um)
zf = zeer fijn (105-150 um)
mf = matig fijn (150-210 um)
mg = matig grof (210-300 um)
zg = zeer grof (300-420 um)
ug = uiterst grof (420-2000 um)

OVERIG

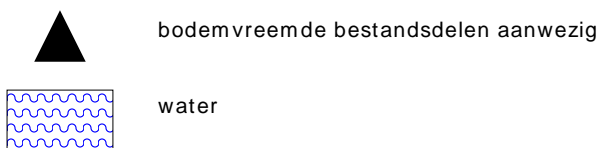

GRADATIE GRIND

f = fijn (2-5.6 mm)
mg = matig grof (5.6-16 mm)
zg = zeer grof (16-63 mm)

BESCHRIJVING BODEMLAAG

pid = foto ionisatie detector
bv = bodemvocht
ow = olie op water

Bijlage III
Resultaten chemische analyses

Kruse Milieu BV
T.a.v. J. Kienstra
Huyerenweg 33
7678 SC GEESTEREN

Analyscertificaat

Datum: 18-May-2020

Hierbij ontvangt u de resultaten van het navolgende laboratoriumonderzoek.

Certificaatnummer/Versie	2020068111/1
Uw project/verslagnummer	20008216
Uw projectnaam	Glinthuisweg 17 - 17a - Hasselt
Uw ordernummer	
Monster(s) ontvangen	04-May-2020

Dit certificaat mag uitsluitend in zijn geheel worden gereproduceerd.
De analyse resultaten hebben alleen betrekking op het beproefde object.

De grondmonsters worden tot 4 weken na datum ontvangst bewaard en watermonsters tot 2 weken na datum ontvangst. Zonder tegenbericht worden de monsters nadien afgevoerd.
Indien de monsters langer bewaard dienen te blijven verzoeken wij U dit exemplaar uiterlijk 1 werkdag voor afloop van de standaardbewaarperiode ondertekend aan ons te retourneren. Voor de kosten van het langer bewaren van monsters verwijzen wij naar de prijslijst.

Bewaren tot:

Datum:

Naam:

Handtekening:

Wij vertrouwen erop uw opdracht hiermee naar verwachting te hebben uitgevoerd, mocht U naar aanleiding van dit analysecertificaat nog vragen hebben verzoeken wij U contact op te nemen met de afdeling Verkoop en Advies.

Met vriendelijke groet,

Eurofins Analytico B.V.



Ing. A. Veldhuizen
Technical Manager

Eurofins Analytico B.V.

Gildeweg 42-46
3771 NB Barneveld
P.O. Box 459
3770 AL Barneveld NL

Tel. +31 (0)34 242 63 00
Fax +31 (0)34 242 63 99
E-mail info-env@eurofins.nl
Site www.eurofins.nl

BNP Paribas S.A. 227 9245 25
IBAN: NL71BNPA0227924525
BIC: BNPANL2A
KvK/CoC No. 09088623
BTW/VAT No. NL 8043.14.883.B01

Eurofins Analytico B.V. is ISO 14001: 2015 gecertificeerd door TÜV en erkend door het Vlaamse Gewest (OVAM en Dep. Omgeving), het Brusselse Gewest (BIM), het Waalse Gewest (DGRNE-OWD) en door de overheid van Luxemburg (MEV).

Analysecertificaat

Uw project/verslagnummer	20008216	Certificaatnummer/Versie	2020068111/1
Uw projectnaam	Glinthuisweg 17 - 17a - Hasselt	Startdatum	06-May-2020
Uw ordernummer		Rapportagedatum	18-May-2020/13:19
Monsternemer	Riemer Veltmaat	Bijlage	A, B, C, D
Monstermatrix	Grond (AS3000)	Pagina	1/2

Analyse	Eenheid	1	2	3	4	5
Voorbehandeling						
Cryogeen malen AS3000		Uitgevoerd	Uitgevoerd	Uitgevoerd	Uitgevoerd	Uitgevoerd
Bodemkundige analyses						
Malen m.b.v. Kaakbreker en spleet verdeler (1kg)				Uitgevoerd		
S Droge stof	% (m/m)	89.4	91.3	93.8	81.9	85.7
S Organische stof	% (m/m) ds	1.2	2.4	1.4	2.0	<0.7
Gloeirest	% (m/m) ds	99	97	98	98	100
S Korrelgrootte < 2 µm (Lutum)	% (m/m) ds	2.7	3.0	2.6	2.2	<2.0
Metalen						
S Barium (Ba)	mg/kg ds	<20	<20	39	<20	<20
S Cadmium (Cd)	mg/kg ds	<0.20	<0.20	<0.20	<0.20	<0.20
S Kobalt (Co)	mg/kg ds	<3.0	<3.0	<3.0	<3.0	<3.0
S Koper (Cu)	mg/kg ds	5.1	10.0	9.6	<5.0	<5.0
S Kwik (Hg)	mg/kg ds	<0.050	<0.050	<0.050	<0.050	<0.050
S Molybdeen (Mo)	mg/kg ds	<1.5	<1.5	<1.5	<1.5	<1.5
S Nikkel (Ni)	mg/kg ds	<4.0	<4.0	4.8	<4.0	4.0
S Lood (Pb)	mg/kg ds	15	13	47	<10	<10
S Zink (Zn)	mg/kg ds	22	22	83	<20	<20
Minerale olie						
Minerale olie (C10-C12)	mg/kg ds	<3.0	<3.0	<3.0	<3.0	<3.0
Minerale olie (C12-C16)	mg/kg ds	<5.0	<5.0	<5.0	<5.0	<5.0
Minerale olie (C16-C21)	mg/kg ds	<5.0	<5.0	5.7	<5.0	<5.0
Minerale olie (C21-C30)	mg/kg ds	<11	<11	35	<11	<11
Minerale olie (C30-C35)	mg/kg ds	6.5	11	20	14	<5.0
Minerale olie (C35-C40)	mg/kg ds	<6.0	<6.0	8.2	<6.0	<6.0
S Minerale olie totaal (C10-C40)	mg/kg ds	<35	<35 ¹⁾	74	<35 ¹⁾	<35
Chromatogram olie (GC)				Zie bijl.		
Polychloorbifenylen, PCB						
S PCB 28	mg/kg ds	<0.0010	<0.0010	<0.0010	<0.0010	<0.0010

Nr.	Monsteromschrijving	Datum monstername	Monster nr.
1	BG I	04-May-2020	11345127
2	BG II	04-May-2020	11345128
3	BG III	04-May-2020	11345129
4	OG I	04-May-2020	11345130
5	OG II	04-May-2020	11345131



Q: door RvA geaccrediteerde verrichting
 R: AP04 erkende verrichting
 S: AS SIKB erkende verrichting
 V: VLAREL erkende verrichting

Eurofins Analytico B.V.

Gildeweg 42-46
 3771 NB Barneveld
 P.O. Box 459
 3770 AL Barneveld NL
 Tel. +31 (0)34 242 63 00
 Fax +31 (0)34 242 63 99
 E-mail info-env@eurofins.nl
 Site www.eurofins.nl

BNP Paribas S.A. 227 9245 25
 IBAN: NL71BNPA0227924525
 BIC: BNPANL2A
 KvK/CoC No. 09088623
 BTW/VAT No. NL 8043.14.883.B01

Dit certificaat mag uitsluitend in zijn geheel worden gereproduceerd.
 Eurofins Analytico B.V. is ISO 14001: 2015 gecertificeerd door TÜV en erkend door het Vlaamse Gewest (OVAM en Dep. Omgeving), het Brusselse Gewest (BIM), het Waalse Gewest (DGRNE-OWD) en door de overheid van Luxemburg (MEV).



Analysecertificaat

Uw project/verslagnummer	20008216	Certificaatnummer/Versie	2020068111/1
Uw projectnaam	Glinthuisweg 17 - 17a - Hasselt	Startdatum	06-May-2020
Uw ordernummer		Rapportagedatum	18-May-2020/13:19
Monsternemer	Riemer Veltmaat	Bijlage	A, B, C, D
Monstermatrix	Grond (AS3000)	Pagina	2/2

Analyse	Eenheid	1	2	3	4	5
S PCB 52	mg/kg ds	<0.0010	<0.0010	<0.0010	<0.0010	<0.0010
S PCB 101	mg/kg ds	<0.0010	<0.0010	<0.0010	<0.0010	<0.0010
S PCB 118	mg/kg ds	<0.0010	<0.0010	<0.0010	<0.0010	<0.0010
S PCB 138	mg/kg ds	<0.0010	<0.0010	<0.0010	<0.0010	<0.0010
S PCB 153	mg/kg ds	<0.0010	<0.0010	<0.0010	<0.0010	<0.0010
S PCB 180	mg/kg ds	<0.0010	<0.0010	<0.0010	<0.0010	<0.0010
S PCB (som 7) (factor 0,7)	mg/kg ds	0.0049 ²⁾	0.0049 ²⁾	0.0049 ²⁾	0.0049 ²⁾	0.0049 ²⁾
Polycyclische Aromatische Koolwaterstoffen, PAK						
S Naftaleen	mg/kg ds	<0.050	<0.050	<0.050	<0.050	<0.050
S Fenanthreen	mg/kg ds	<0.050	<0.050	0.13	<0.050	<0.050
S Anthraceen	mg/kg ds	<0.050	<0.050	<0.050	<0.050	<0.050
S Fluorantheen	mg/kg ds	<0.050	<0.050	0.34	<0.050	<0.050
S Benzo(a)anthraceen	mg/kg ds	<0.050	<0.050	0.15	<0.050	<0.050
S Chryseen	mg/kg ds	<0.050	<0.050	0.18	<0.050	<0.050
S Benzo(k)fluorantheen	mg/kg ds	<0.050	<0.050	0.083	<0.050	<0.050
S Benzo(a)pyreen	mg/kg ds	<0.050	<0.050	0.16	<0.050	<0.050
S Benzo(ghi)peryleen	mg/kg ds	<0.050	<0.050	0.13	<0.050	<0.050
S Indeno(123-cd)pyreen	mg/kg ds	<0.050	<0.050	0.14	<0.050	<0.050
S PAK VROM (10) (factor 0,7)	mg/kg ds	0.35 ²⁾	0.35 ²⁾	1.4	0.35 ²⁾	0.35 ²⁾

Nr. Monsteromschrijving

Nr.	Monsteromschrijving	Datum monstername	Monster nr.
1	BG I	04-May-2020	11345127
2	BG II	04-May-2020	11345128
3	BG III	04-May-2020	11345129
4	OG I	04-May-2020	11345130
5	OG II	04-May-2020	11345131

**Akkoord
Pr.coörd.**

VA

Eurofins Analytico B.V.



Q: door RvA geaccrediteerde verrichting
R: AP04 erkende verrichting
S: AS SIKB erkende verrichting
V: VLAREL erkende verrichting

Dit certificaat mag uitsluitend in zijn geheel worden gereproduceerd.
Eurofins Analytico B.V. is ISO 14001: 2015 gecertificeerd door TÜV en erkend door het Vlaamse Gewest (OVAM en Dep. Omgeving), het Brusselse Gewest (BIM), het Waalse Gewest (DGRNE-OWD) en door de overheid van Luxemburg (MEV).



**TESTEN
RvA L010**

Gildeweg 42-46
3771 NB Barneveld
P.O. Box 459
3770 AL Barneveld NL
Tel. +31 (0)34 242 63 00
Fax +31 (0)34 242 63 99
E-mail info-env@eurofins.nl
Site www.eurofins.nl

BNP Paribas S.A. 227 9245 25
IBAN: NL71BNPA0227924525
BIC: BNPANL2A
KvK/CoC No. 09088623
BTW/VAT No. NL 8043.14.883.B01



Bijlage (A) met deelmonsterinformatie behorende bij analysecertificaat 2020068111/1

Pagina 1/1

Monster nr.	Boornr	Omschrijving	Van	Tot	Barcode	Monstername ID/Monsteromsch.
11345127	20		0	50	0538089241	BG I
11345127	21		20	50	0538089238	BG I
11345127	18		0	50	0538089242	BG I
11345127	16		10	50	0538089205	BG I
11345127	4		12	50	0538089419	BG I
11345127	1		30	80	0538089421	BG I
11345127	13		20	50	0538089424	BG I
11345128	6		13	50	0538089423	BG II
11345128	11		0	50	0538089955	BG II
11345128	8		0	40	0538089942	BG II
11345128	12		30	60	0538088749	BG II
11345128	9		0	40	0538089975	BG II
11345128					0538088731	BG II
11345129	17		25	50	0538089243	BG III
11345129	19		12	40	0538089245	BG III
11345129	15		20	50	0538089233	BG III
11345129	1		10	25	0538089433	BG III
11345130	6		50	100	0538089426	OG I
11345130	6		100	150	0538089415	OG I
11345130	1		100	120	0538089237	OG I
11345130	1		120	170	0538089417	OG I
11345130	5		50	100	0538089972	OG I
11345130	5		120	160	0538089967	OG I
11345131	2A		40	90	0538090025	OG II
11345131	2A		100	150	0538090022	OG II
11345131	3		60	110	0538089223	OG II
11345131	3		110	160	0538089232	OG II
11345131	4		50	80	0538089430	OG II
11345131	4		80	130	0538089427	OG II

Eurofins Analytico B.V.

Gildeweg 42-46
 3771 NB Barneveld
 P.O. Box 459
 3770 AL Barneveld NL
 Tel. +31 (0)34 242 63 00
 Fax +31 (0)34 242 63 99
 E-mail info-env@eurofins.nl
 Site www.eurofins.nl

BNP Paribas S.A. 227 9245 25
 IBAN: NL71BNPA0227924525
 BIC: BNPANL2A
 KvK/CoC No. 09088623
 BTW/VAT No. NL 8043.14.883.B01

Eurofins Analytico B.V. is ISO 14001: 2015 gecertificeerd door TÜV en erkend door het Vlaamse Gewest (OVAM en Dep. Omgeving), het Brusselse Gewest (BIM), het Waalse Gewest (DGRNE-OWD) en door de overheid van Luxemburg (MEV).

**Bijlage (B) met opmerkingen behorende bij analysecertificaat 2020068111/1**

Pagina 1/1

Opmerking 1)

Humusachtige verbindingen aangetoond.

Opmerking 2)

De toetswaarde van de som is gelijk aan de sommatie van 0,7*RG

**Eurofins Analytico B.V.**

Gildeweg 42-46 Tel. +31 (0)34 242 63 00
3771 NB Barneveld Fax +31 (0)34 242 63 99
P.O. Box 459 E-mail info-env@eurofins.nl
3770 AL Barneveld NL Site www.eurofins.nl

BNP Paribas S.A. 227 9245 25
IBAN: NL71BNPA0227924525
BIC: BNPANL2A
KvK/CoC No. 09088623
BTW/VAT No. NL 8043.14.883.B01

Eurofins Analytico B.V. is ISO 14001: 2015 gecertificeerd door TÜV
en erkend door het Vlaamse Gewest (OVAM en Dep. Omgeving),
het Brusselse Gewest (BIM), het Waalse Gewest (DGRNE-OWD)
en door de overheid van Luxemburg (MEV).



Bijlage (C) met methodeverwijzingen behorende bij analysecertificaat 2020068111/1

Pagina 1/1

Analyse	Methode	Techniek	Methode referentie
Voorbehandeling			
Cryogeen malen	W0106	Voorbehandeling	AS3000
Bodemkundige analyses			
Malen kaakbreker (1kg)	W0101	Voorbehandeling	NEN-EN 16179
Droge Stof	W0104	Gravimetrie	pb 3010-2 en NEN-EN 15934
Organische stof (gloeiverlies)	W0109	Gravimetrie	pb 3010-3 en NEN 5754
Korrelgrootte < 2 µm (lutum)	W0171	Sedimentatie	pb 3010-4 en NEN 5753
Metalen			
Barium (Ba)	W0423	ICP-MS	pb 3010-5 en NEN-EN-ISO 17294-2
Cadmium (Cd)	W0423	ICP-MS	pb 3010-5 en NEN-EN-ISO 17294-2
Kobalt (Co)	W0423	ICP-MS	pb 3010-5 en NEN-EN-ISO 17294-2
Koper (Cu)	W0423	ICP-MS	pb 3010-5 en NEN-EN-ISO 17294-2
Kwik (Hg)	W0423	ICP-MS	pb 3010-5 en NEN-EN-ISO 17294-2
Molybdeen (Mo)	W0423	ICP-MS	pb 3010-5 en NEN-EN-ISO 17294-2
Nikkel (Ni)	W0423	ICP-MS	pb 3010-5 en NEN-EN-ISO 17294-2
Lood (Pb)	W0423	ICP-MS	pb 3010-5 en NEN-EN-ISO 17294-2
Zink (Zn)	W0423	ICP-MS	pb 3010-5 en NEN-EN-ISO 17294-2
Minerale olie			
Minerale Olie (C10-C40)	W0202	GC-FID	pb 3010-7 en NEN-EN-ISO 16703
Chromatogram M0 (GC)	W0202	GC-FID	NEN-EN-ISO 16703
Polychloorbifenylen, PCB			
PCB (7)	W0271	GC-MS	pb 3010-8 en NEN 6980
Polycyclische Aromatische Koolwaterstoffen, PAK			
PAK som AS3000/AP04	W0271	GC-MS	pb. 3010-6 en NEN-ISO 18287
PAK (10) (VROM)	W0271	GC-MS	pb. 3010-6 en NEN-ISO 18287

Nadere informatie over de toegepaste onderzoeksmethoden alsmede een classificatie van de meetonzekerheid staan vermeld in ons overzicht "Specificaties analysemethoden", versie juni 2019.

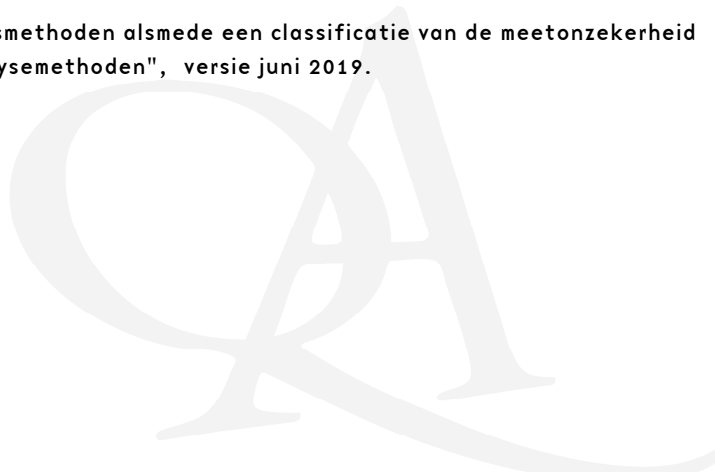

**Bijlage (D) opmerkingen aangaande de monstername en conserveringstermijn 2020068111/1**

Pagina 1/1

Er zijn verschillen met de richtlijnen geconstateerd die de betrouwbaarheid van de resultaten van onderstaande monsters of analyses mogelijk hebben beïnvloed.

Analyse

De conserveringstermijn is voor de betreffende analyse overschreden.

Minerale Olie (GC) (Voorbehandeling)

Monster nr.

11345131

**Eurofins Analytico B.V.**

Gildeweg 42-46
3771 NB Barneveld
P.O. Box 459
3770 AL Barneveld NL

Tel. +31 (0)34 242 63 00
Fax +31 (0)34 242 63 99
E-mail info-env@eurofins.nl
Site www.eurofins.nl

BNP Paribas S.A. 227 9245 25
IBAN: NL71BNPA0227924525
BIC: BNPANL2A
KvK/CoC No. 09088623
BTW/VAT No. NL 8043.14.883.B01

Eurofins Analytico B.V. is ISO 14001: 2015 gecertificeerd door TÜV en erkend door het Vlaamse Gewest (OVAM en Dep. Omgeving), het Brusselse Gewest (BIM), het Waalse Gewest (DGRNE-OWD) en door de overheid van Luxemburg (MEV).

Chromatogram TPH/ Mineral Oil

Sample ID.: 11345129
 Certificate no.: 2020068111
 Sample description.: BG III
 V

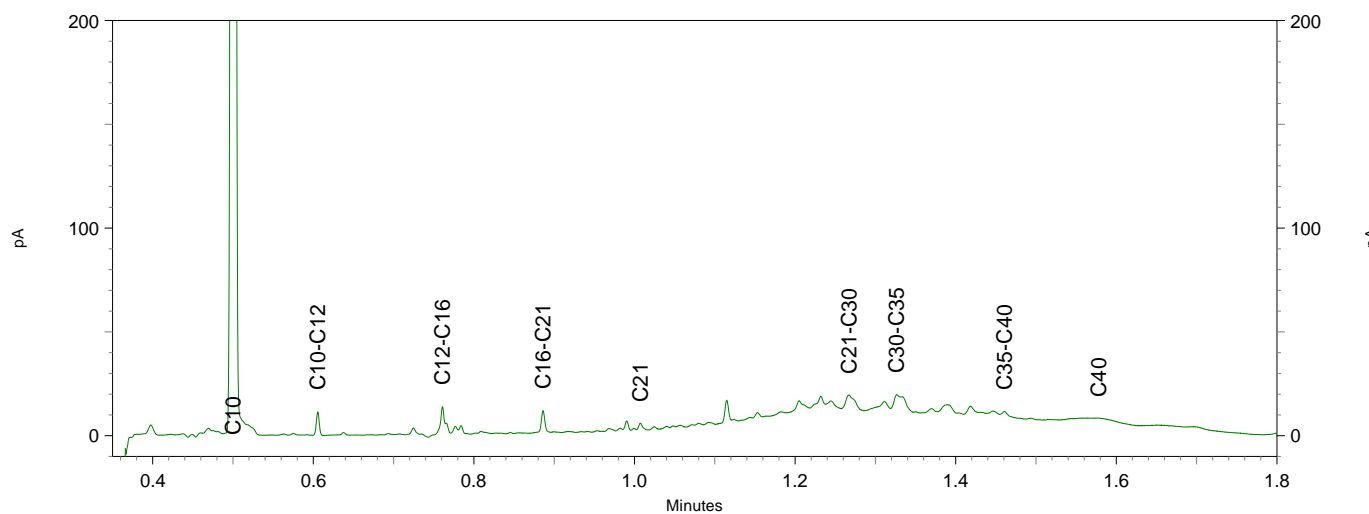
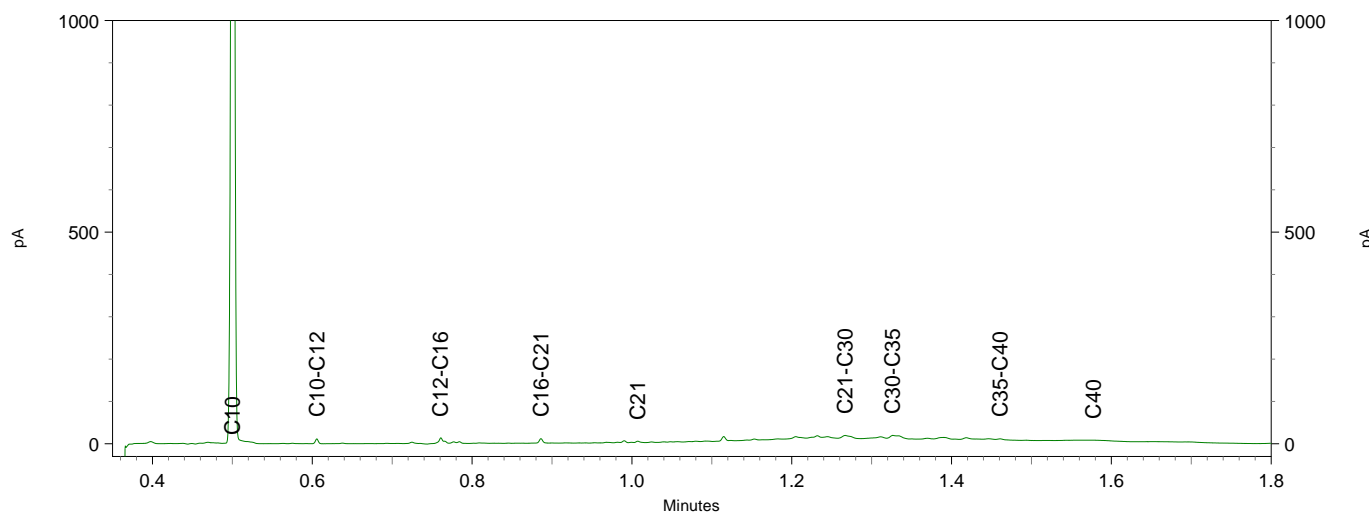
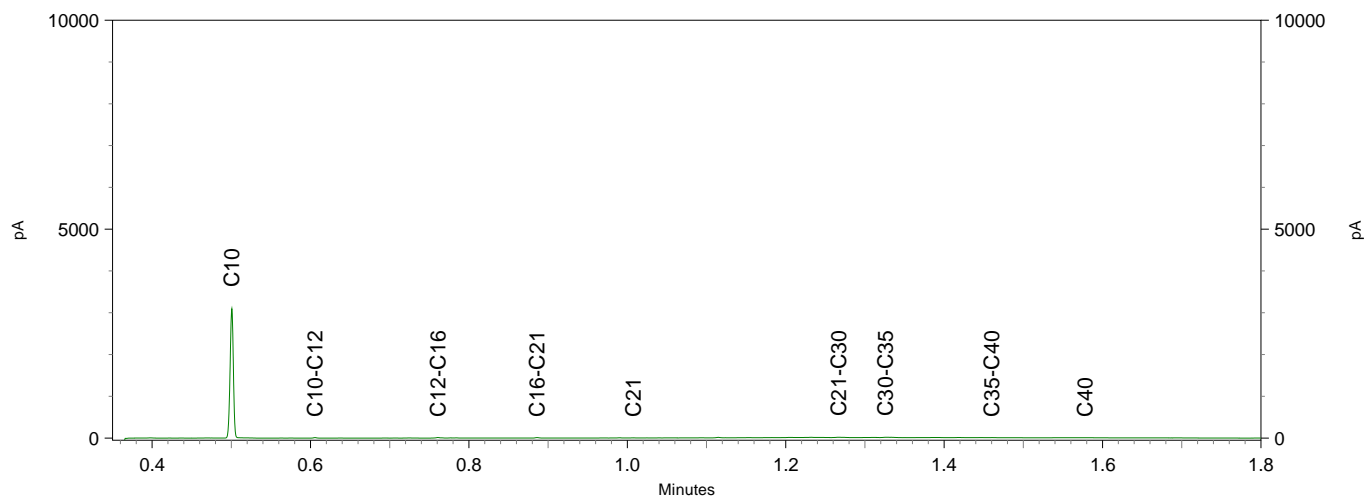

BoToVa T12 Toetsing Wbb grond

Projectnummer 20008216
 Projectnaam Glinthuisweg 17 - 17a - Hasselt
 Ordernummer
 Datum monsternamen 04-05-2020
 Monsternemer Riemer Veltmaat
 Certificaatnummer 2020068111
 Startdatum 06-05-2020
 Rapportagedatum 18-05-2020

Analyse	Eenheid	1	GSSD	Oordeel	RG	AW	T	I
Bodemtype correctie								
Organische stof		1,2						
Korrelgrootte < 2 µm (Lutum)		2,7						
Voorbehandeling								
Cryogeen malen AS3000			Uitgevoerd					
Bodemkundige analyses								
Droge stof	% (m/m)	89,4	89,4					
Organische stof	% (m/m) ds	1,2	1,2					
Gloeirest	% (m/m) ds	99						
Korrelgrootte < 2 µm (Lutum)	% (m/m) ds	2,7	2,7					
Metalen								
Barium (Ba)	mg/kg ds	<20	49,89		20	190	555	920
Cadmium (Cd)	mg/kg ds	<0,20	0,2384	-	0,2	0,6	6,8	13
Kobalt (Co)	mg/kg ds	<3,0	6,858	-	3	15	103	190
Koper (Cu)	mg/kg ds	5,1	10,3	-	5	40	115	190
Kwik (Hg)	mg/kg ds	<0,050	0,0497	-	0,05	0,15	18,1	36
Molybdeen (Mo)	mg/kg ds	<1,5	1,05	-	1,5	1,5	95,8	190
Nikkel (Ni)	mg/kg ds	<4,0	7,717	-	4	35	67,5	100
Lood (Pb)	mg/kg ds	15	23,31	-	10	50	290	530
Zink (Zn)	mg/kg ds	22	50,41	-	20	140	430	720
Minerale olie								
Minerale olie (C10-C12)	mg/kg ds	<3,0	10,5					
Minerale olie (C12-C16)	mg/kg ds	<5,0	17,5					
Minerale olie (C16-C21)	mg/kg ds	<5,0	17,5					
Minerale olie (C21-C30)	mg/kg ds	<11	38,5					
Minerale olie (C30-C35)	mg/kg ds	6,5	32,5					
Minerale olie (C35-C40)	mg/kg ds	<6,0	21					
Minerale olie totaal (C10-C40)	mg/kg ds	<35	122,5	-	35	190	2600	5000
Polychloorbifenylen, PCB								
PCB 28	mg/kg ds	<0,0010	0,0035					
PCB 52	mg/kg ds	<0,0010	0,0035					
PCB 101	mg/kg ds	<0,0010	0,0035					
PCB 118	mg/kg ds	<0,0010	0,0035					
PCB 138	mg/kg ds	<0,0010	0,0035					
PCB 153	mg/kg ds	<0,0010	0,0035					
PCB 180	mg/kg ds	<0,0010	0,0035					
PCB (som 7) (factor 0,7)	mg/kg ds	0,0049	0,0245	-	0,007	0,02	0,51	1
Polycyclische Aromatische Koolwaterstoffen, PAK								
Naftaleen	mg/kg ds	<0,050	0,035					
Fenanthreen	mg/kg ds	<0,050	0,035					
Anthraceen	mg/kg ds	<0,050	0,035					
Fluorantheen	mg/kg ds	<0,050	0,035					
Benzo(a)anthraceen	mg/kg ds	<0,050	0,035					
Chryseen	mg/kg ds	<0,050	0,035					
Benzo(k)fluorantheen	mg/kg ds	<0,050	0,035					
Benzo(a)pyreen	mg/kg ds	<0,050	0,035					
Benzo(ghi)perylene	mg/kg ds	<0,050	0,035					
Indeno(123-cd)pyreen	mg/kg ds	<0,050	0,035					
PAK VROM (10) (factor 0,7)	mg/kg ds	0,35	0,35	-	0,35	1,5	20,8	40

Legenda

Nr. Analytico-nr Monster
 1 11345127 BG I

Eindoordeel: Voldoet aan Achtergrondwaarde

Gebruikte afkortingen

- kleiner dan of gelijk aan Achtergrondwaarde
 * groter dan Achtergrondwaarde
 ** groter dan Tussenwaarde
 *** groter dan Interventiewaarde

GSSD Gestandaardiseerd gehalte
 RG Vereiste Rapportagegrens
 AW Achtergrondwaarde
 T Tussenwaarde
 I Interventiewaarde

Deze toetsing is uitgevoerd met behulp van BoToVa.

Zie voor info: <http://www.rwsleefomgeving.nl/onderwerpen/bodem-ondergrond/bbk/instrumenten/botova/>
 N.B.: de vermelde tussenwaarde is door PAIS berekend en is niet afkomstig uit BoToVa

BoToVa T12 Toetsing Wbb grond

Projectnummer 20008216
 Projectnaam Glinthuisweg 17 - 17a - Hasselt
 Ordernummer
 Datum monsternamen 04-05-2020
 Monsternemer Riemer Veltmaat
 Certificaatnummer 2020068111
 Startdatum 06-05-2020
 Rapportagedatum 18-05-2020

Analyse	Eenheid	2	GSSD	Oordeel	RG	AW	T	I
Bodemtype correctie								
Organische stof		2,4						
Korrelgrootte < 2 µm (Lutum)		3						
Voorbehandeling								
Cryogeen malen AS3000			Uitgevoerd					
Bodemkundige analyses								
Droge stof	% (m/m)	91,3	91,3					
Organische stof	% (m/m) ds	2,4	2,4					
Gloeirest	% (m/m) ds	97						
Korrelgrootte < 2 µm (Lutum)	% (m/m) ds	3	3					
Metalen								
Barium (Ba)	mg/kg ds	<20	48,22		20	190	555	920
Cadmium (Cd)	mg/kg ds	<0,20	0,2331	-	0,2	0,6	6,8	13
Kobalt (Co)	mg/kg ds	<3,0	6,655	-	3	15	103	190
Koper (Cu)	mg/kg ds	10	19,74	-	5	40	115	190
Kwik (Hg)	mg/kg ds	<0,050	0,0493	-	0,05	0,15	18,1	36
Molybdeen (Mo)	mg/kg ds	<1,5	1,05	-	1,5	1,5	95,8	190
Nikkel (Ni)	mg/kg ds	<4,0	7,538	-	4	35	67,5	100
Lood (Pb)	mg/kg ds	13	19,95	-	10	50	290	530
Zink (Zn)	mg/kg ds	22	49,2	-	20	140	430	720
Minerale olie								
Minerale olie (C10-C12)	mg/kg ds	<3,0	8,75					
Minerale olie (C12-C16)	mg/kg ds	<5,0	14,58					
Minerale olie (C16-C21)	mg/kg ds	<5,0	14,58					
Minerale olie (C21-C30)	mg/kg ds	<11	32,08					
Minerale olie (C30-C35)	mg/kg ds	11	45,83					
Minerale olie (C35-C40)	mg/kg ds	<6,0	17,5					
Minerale olie totaal (C10-C40)	mg/kg ds	<35	102,1	-	35	190	2600	5000
Polychloorbifenylen, PCB								
PCB 28	mg/kg ds	<0,0010	0,0029					
PCB 52	mg/kg ds	<0,0010	0,0029					
PCB 101	mg/kg ds	<0,0010	0,0029					
PCB 118	mg/kg ds	<0,0010	0,0029					
PCB 138	mg/kg ds	<0,0010	0,0029					
PCB 153	mg/kg ds	<0,0010	0,0029					
PCB 180	mg/kg ds	<0,0010	0,0029					
PCB (som 7) (factor 0,7)	mg/kg ds	0,0049	0,0204	-	0,007	0,02	0,51	1
Polycyclische Aromatische Koolwaterstoffen, PAK								
Naftaleen	mg/kg ds	<0,050	0,035					
Fenanthreen	mg/kg ds	<0,050	0,035					
Anthraceen	mg/kg ds	<0,050	0,035					
Fluorantheen	mg/kg ds	<0,050	0,035					
Benzo(a)anthraceen	mg/kg ds	<0,050	0,035					
Chryseen	mg/kg ds	<0,050	0,035					
Benzo(k)fluorantheen	mg/kg ds	<0,050	0,035					
Benzo(a)pyreen	mg/kg ds	<0,050	0,035					
Benzo(ghi)perylene	mg/kg ds	<0,050	0,035					
Indeno(123-cd)pyreen	mg/kg ds	<0,050	0,035					
PAK VROM (10) (factor 0,7)	mg/kg ds	0,35	0,35	-	0,35	1,5	20,8	40

Legenda

Nr. Analytico-nr Monster
 2 11345128 BG II

Eindoordeel: Voldoet aan Achtergrondwaarde

Gebruikte afkortingen

- kleiner dan of gelijk aan Achtergrondwaarde
 * groter dan Achtergrondwaarde
 ** groter dan Tussenwaarde
 *** groter dan Interventiewaarde

GSSD Gestandaardiseerd gehalte
 RG Vereiste Rapportagegrens
 AW Achtergrondwaarde
 T Tussenwaarde
 I Interventiewaarde

Deze toetsing is uitgevoerd met behulp van BoToVa.

Zie voor info: <http://www.rwsleefomgeving.nl/onderwerpen/bodem-ondergrond/bbk/instrumenten/botova/>
 N.B.: de vermelde tussenwaarde is door PAIS berekend en is niet afkomstig uit BoToVa

BoToVa T12 Toetsing Wbb grond

Projectnummer 20008216
 Projectnaam Glinthuisweg 17 - 17a - Hasselt
 Ordernummer
 Datum monsternamen 04-05-2020
 Monsternemer Riemer Veltmaat
 Certificaatnummer 2020068111
 Startdatum 06-05-2020
 Rapportagedatum 18-05-2020

Analyse	Eenheid	3	GSSD	Oordeel	RG	AW	T	I
Bodemtype correctie								
Organische stof		1,4						
Korrelgrootte < 2 µm (Lutum)		2,6						
Voorbehandeling								
Cryogeen malen AS3000		Uitgevoerd						
Bodemkundige analyses								
Droge stof	% (m/m)	93,8	93,8					
Organische stof	% (m/m) ds	1,4	1,4					
Gloeirest	% (m/m) ds	98						
Korrelgrootte < 2 µm (Lutum)	% (m/m) ds	2,6	2,6					
Malen m.b.v. Kaakbreker en spleet verdeler (1kg)		Uitgevoerd						
Metalen								
Barium (Ba)	mg/kg ds	39	140,6		20	190	555	920
Cadmium (Cd)	mg/kg ds	<0,20	0,2388	-	0,2	0,6	6,8	13
Kobalt (Co)	mg/kg ds	<3,0	6,928	-	3	15	103	190
Koper (Cu)	mg/kg ds	9,6	19,46	-	5	40	115	190
Kwik (Hg)	mg/kg ds	<0,050	0,0498	-	0,05	0,15	18,1	36
Molybdeen (Mo)	mg/kg ds	<1,5	1,05	-	1,5	1,5	95,8	190
Nikkel (Ni)	mg/kg ds	4,8	13,33	-	4	35	67,5	100
Lood (Pb)	mg/kg ds	47	73,17	*	10	50	290	530
Zink (Zn)	mg/kg ds	83	191,1	*	20	140	430	720
Minerale olie								
Minerale olie (C10-C12)	mg/kg ds	<3,0	10,5					
Minerale olie (C12-C16)	mg/kg ds	<5,0	17,5					
Minerale olie (C16-C21)	mg/kg ds	5,7	28,5					
Minerale olie (C21-C30)	mg/kg ds	35	175					
Minerale olie (C30-C35)	mg/kg ds	20	100					
Minerale olie (C35-C40)	mg/kg ds	8,2	41					
Minerale olie totaal (C10-C40)	mg/kg ds	74	370	*	35	190	2600	5000
Chromatogram olie (GC)		Zie bijl.						
Polychloorbifenylen, PCB								
PCB 28	mg/kg ds	<0,0010	0,0035					
PCB 52	mg/kg ds	<0,0010	0,0035					
PCB 101	mg/kg ds	<0,0010	0,0035					
PCB 118	mg/kg ds	<0,0010	0,0035					
PCB 138	mg/kg ds	<0,0010	0,0035					
PCB 153	mg/kg ds	<0,0010	0,0035					
PCB 180	mg/kg ds	<0,0010	0,0035					
PCB (som 7) (factor 0,7)	mg/kg ds	0,0049	0,0245	-	0,007	0,02	0,51	1
Polycyclische Aromatische Koolwaterstoffen, PAH								
Naftaleen	mg/kg ds	<0,050	0,035					
Fenanthreen	mg/kg ds	0,13	0,13					
Anthraceen	mg/kg ds	<0,050	0,035					
Fluorantheen	mg/kg ds	0,34	0,34					
Benzo(a)anthraceen	mg/kg ds	0,15	0,15					
Chryseen	mg/kg ds	0,18	0,18					
Benzo(k)fluorantheen	mg/kg ds	0,083	0,083					
Benzo(a)pyreen	mg/kg ds	0,16	0,16					
Benzo(ghi)peryleen	mg/kg ds	0,13	0,13					
Indeno(123-cd)pyreen	mg/kg ds	0,14	0,14					
PAK VROM (10) (factor 0,7)	mg/kg ds	1,4	1,383	-	0,35	1,5	20,8	40

Legenda

Nr. Analytico-nr Monster
 3 11345129 BG III

Eindoordeel: Overschrijding Achtergrondwaarde

Gebruikte afkortingen

- kleiner dan of gelijk aan Achtergrondwaarde
 * groter dan Achtergrondwaarde
 ** groter dan Tussenwaarde
 *** groter dan Interventiewaarde

GSSD Gestandaardiseerd gehalte
 RG Vereiste Rapportagegrens
 AW Achtergrondwaarde
 T Tussenwaarde
 I Interventiewaarde

Deze toetsing is uitgevoerd met behulp van BoToVa.

Zie voor info: <http://www.rwsleefomgeving.nl/onderwerpen/bodem-ondergrond/bbk/instrumenten/botova/>

N.B.: de vermelde tussenwaarde is door PAIS berekend en is niet afkomstig uit BoToVa

BoToVa T12 Toetsing Wbb grond

Projectnummer 20008216
 Projectnaam Glinthuisweg 17 - 17a - Hasselt
 Ordernummer
 Datum monsternamen 04-05-2020
 Monsternemer Riemer Veltmaat
 Certificaatnummer 2020068111
 Startdatum 06-05-2020
 Rapportagedatum 18-05-2020

Analyse	Eenheid	4	GSSD	Oordeel	RG	AW	T	I
Bodemtype correctie								
Organische stof		2						
Korrelgrootte < 2 µm (Lutum)		2,2						
Voorbehandeling								
Cryogeen malen AS3000			Uitgevoerd					
Bodemkundige analyses								
Droge stof	% (m/m)	81,9	81,9					
Organische stof	% (m/m) ds	2	2					
Gloeirest	% (m/m) ds	98						
Korrelgrootte < 2 µm (Lutum)	% (m/m) ds	2,2	2,2					
Metalen								
Barium (Ba)	mg/kg ds	<20	52,93		20	190	555	920
Cadmium (Cd)	mg/kg ds	<0,20	0,2403	-	0,2	0,6	6,8	13
Kobalt (Co)	mg/kg ds	<3,0	7,225	-	3	15	103	190
Koper (Cu)	mg/kg ds	<5,0	7,192	-	5	40	115	190
Kwik (Hg)	mg/kg ds	<0,050	0,0501	-	0,05	0,15	18,1	36
Molybdeen (Mo)	mg/kg ds	<1,5	1,05	-	1,5	1,5	95,8	190
Nikkel (Ni)	mg/kg ds	<4,0	8,033	-	4	35	67,5	100
Lood (Pb)	mg/kg ds	<10	10,98	-	10	50	290	530
Zink (Zn)	mg/kg ds	<20	32,89	-	20	140	430	720
Minerale olie								
Minerale olie (C10-C12)	mg/kg ds	<3,0	10,5					
Minerale olie (C12-C16)	mg/kg ds	<5,0	17,5					
Minerale olie (C16-C21)	mg/kg ds	<5,0	17,5					
Minerale olie (C21-C30)	mg/kg ds	<11	38,5					
Minerale olie (C30-C35)	mg/kg ds	14	70					
Minerale olie (C35-C40)	mg/kg ds	<6,0	21					
Minerale olie totaal (C10-C40)	mg/kg ds	<35	122,5	-	35	190	2600	5000
Polychloorbifenylen, PCB								
PCB 28	mg/kg ds	<0,0010	0,0035					
PCB 52	mg/kg ds	<0,0010	0,0035					
PCB 101	mg/kg ds	<0,0010	0,0035					
PCB 118	mg/kg ds	<0,0010	0,0035					
PCB 138	mg/kg ds	<0,0010	0,0035					
PCB 153	mg/kg ds	<0,0010	0,0035					
PCB 180	mg/kg ds	<0,0010	0,0035					
PCB (som 7) (factor 0,7)	mg/kg ds	0,0049	0,0245	-	0,007	0,02	0,51	1
Polycyclische Aromatische Koolwaterstoffen, PAK								
Naftaleen	mg/kg ds	<0,050	0,035					
Fenanthreen	mg/kg ds	<0,050	0,035					
Anthraceen	mg/kg ds	<0,050	0,035					
Fluorantheen	mg/kg ds	<0,050	0,035					
Benzo(a)anthraceen	mg/kg ds	<0,050	0,035					
Chryseen	mg/kg ds	<0,050	0,035					
Benzo(k)fluorantheen	mg/kg ds	<0,050	0,035					
Benzo(a)pyreen	mg/kg ds	<0,050	0,035					
Benzo(ghi)perylene	mg/kg ds	<0,050	0,035					
Indeno(123-cd)pyreen	mg/kg ds	<0,050	0,035					
PAK VROM (10) (factor 0,7)	mg/kg ds	0,35	0,35	-	0,35	1,5	20,8	40

Legenda

Nr. Analytico-nr Monster
 4 11345130 OG I

Eindoordeel: Voldoet aan Achtergrondwaarde

Gebruikte afkortingen

- kleiner dan of gelijk aan Achtergrondwaarde
 * groter dan Achtergrondwaarde
 ** groter dan Tussenwaarde
 *** groter dan Interventiewaarde

GSSD Gestandaardiseerd gehalte
 RG Vereiste Rapportagegrens
 AW Achtergrondwaarde
 T Tussenwaarde
 I Interventiewaarde

Deze toetsing is uitgevoerd met behulp van BoToVa.

Zie voor info: <http://www.rwsleefomgeving.nl/onderwerpen/bodem-ondergrond/bbk/instrumenten/botova/>
 N.B.: de vermelde tussenwaarde is door PAIS berekend en is niet afkomstig uit BoToVa

BoToVa T12 Toetsing Wbb grond

Projectnummer 20008216
 Projectnaam Glinthuisweg 17 - 17a - Hasselt
 Ordernummer
 Datum monsternamen 04-05-2020
 Monsternemer Riemer Veltmaat
 Certificaatnummer 2020068111
 Startdatum 06-05-2020
 Rapportagedatum 18-05-2020

Analyse	Eenheid	5	GSSD	Oordeel	RG	AW	T	I
Bodemtype correctie								
Organische stof		0,7						
Korrelgrootte < 2 µm (Lutum)		2						
Voorbehandeling								
Cryogeen malen AS3000			Uitgevoerd					
Bodemkundige analyses								
Droge stof	% (m/m)	85,7	85,7					
Organische stof	% (m/m) ds	<0,7	0,49					
Gloeirest	% (m/m) ds	100						
Korrelgrootte < 2 µm (Lutum)	% (m/m) ds	<2,0	1,4					
Metalen								
Barium (Ba)	mg/kg ds	<20	54,25		20	190	555	920
Cadmium (Cd)	mg/kg ds	<0,20	0,241	-	0,2	0,6	6,8	13
Kobalt (Co)	mg/kg ds	<3,0	7,383	-	3	15	103	190
Koper (Cu)	mg/kg ds	<5,0	7,241	-	5	40	115	190
Kwik (Hg)	mg/kg ds	<0,050	0,0502	-	0,05	0,15	18,1	36
Molybdeen (Mo)	mg/kg ds	<1,5	1,05	-	1,5	1,5	95,8	190
Nikkel (Ni)	mg/kg ds	4	11,67	-	4	35	67,5	100
Lood (Pb)	mg/kg ds	<10	11,02	-	10	50	290	530
Zink (Zn)	mg/kg ds	<20	33,22	-	20	140	430	720
Minerale olie								
Minerale olie (C10-C12)	mg/kg ds	<3,0	10,5					
Minerale olie (C12-C16)	mg/kg ds	<5,0	17,5					
Minerale olie (C16-C21)	mg/kg ds	<5,0	17,5					
Minerale olie (C21-C30)	mg/kg ds	<11	38,5					
Minerale olie (C30-C35)	mg/kg ds	<5,0	17,5					
Minerale olie (C35-C40)	mg/kg ds	<6,0	21					
Minerale olie totaal (C10-C40)	mg/kg ds	<35	122,5	-	35	190	2600	5000
Polychloorbifenylen, PCB								
PCB 28	mg/kg ds	<0,0010	0,0035					
PCB 52	mg/kg ds	<0,0010	0,0035					
PCB 101	mg/kg ds	<0,0010	0,0035					
PCB 118	mg/kg ds	<0,0010	0,0035					
PCB 138	mg/kg ds	<0,0010	0,0035					
PCB 153	mg/kg ds	<0,0010	0,0035					
PCB 180	mg/kg ds	<0,0010	0,0035					
PCB (som 7) (factor 0,7)	mg/kg ds	0,0049	0,0245	-	0,007	0,02	0,51	1
Polycyclische Aromatische Koolwaterstoffen, PAK								
Naftaleen	mg/kg ds	<0,050	0,035					
Fenanthreen	mg/kg ds	<0,050	0,035					
Anthraceen	mg/kg ds	<0,050	0,035					
Fluorantheen	mg/kg ds	<0,050	0,035					
Benzo(a)anthraceen	mg/kg ds	<0,050	0,035					
Chryseen	mg/kg ds	<0,050	0,035					
Benzo(k)fluorantheen	mg/kg ds	<0,050	0,035					
Benzo(a)pyreen	mg/kg ds	<0,050	0,035					
Benzo(ghi)perylene	mg/kg ds	<0,050	0,035					
Indeno(123-cd)pyreen	mg/kg ds	<0,050	0,035					
PAK VROM (10) (factor 0,7)	mg/kg ds	0,35	0,35	-	0,35	1,5	20,8	40

Legenda

Nr. Analytico-nr Monster
 5 11345131 OG II

Eindoordeel: Voldoet aan Achtergrondwaarde

Gebruikte afkortingen

- kleiner dan of gelijk aan Achtergrondwaarde
 * groter dan Achtergrondwaarde
 ** groter dan Tussenwaarde
 *** groter dan Interventiewaarde

GSSD Gestandaardiseerd gehalte
 RG Vereiste Rapportagegrens
 AW Achtergrondwaarde
 T Tussenwaarde
 I Interventiewaarde

Deze toetsing is uitgevoerd met behulp van BoToVa.

Zie voor info: <http://www.rwsleefomgeving.nl/onderwerpen/bodem-ondergrond/bbk/instrumenten/botova/>
 N.B.: de vermelde tussenwaarde is door PAIS berekend en is niet afkomstig uit BoToVa

Kruse Milieu BV
T.a.v. J. Kienstra
Huyerenweg 33
7678 SC GEESTEREN

Analyscertificaat

Datum: 23-Apr-2020

Hierbij ontvangt u de resultaten van het navolgende laboratoriumonderzoek.

Certificaatnummer/Versie	2020060279/1
Uw project/verslagnummer	20008216
Uw projectnaam	Glinthuisweg 17 - 17a - Hasselt
Uw ordernummer	
Monster(s) ontvangen	20-Apr-2020

Dit certificaat mag uitsluitend in zijn geheel worden gereproduceerd.
De analyse resultaten hebben alleen betrekking op het beproefde object.

De grondmonsters worden tot 4 weken na datum ontvangst bewaard en watermonsters tot 2 weken na datum ontvangst. Zonder tegenbericht worden de monsters nadien afgevoerd.
Indien de monsters langer bewaard dienen te blijven verzoeken wij U dit exemplaar uiterlijk 1 werkdag voor afloop van de standaardbewaarperiode ondertekend aan ons te retourneren. Voor de kosten van het langer bewaren van monsters verwijzen wij naar de prijslijst.

Bewaren tot:

Datum:

Naam:

Handtekening:

Wij vertrouwen erop uw opdracht hiermee naar verwachting te hebben uitgevoerd, mocht U naar aanleiding van dit analyscertificaat nog vragen hebben verzoeken wij U contact op te nemen met de afdeling Verkoop en Advies.

Met vriendelijke groet,

Eurofins Analytico B.V.



Ing. A. Veldhuizen
Technical Manager

Eurofins Analytico B.V.

Gildeweg 42-46
3771 NB Barneveld
P.O. Box 459
3770 AL Barneveld NL

Tel. +31 (0)34 242 63 00
Fax +31 (0)34 242 63 99
E-mail info-env@eurofins.nl
Site www.eurofins.nl

BNP Paribas S.A. 227 9245 25
IBAN: NL71BNPA0227924525
BIC: BNPANL2A
KvK/CoC No. 09088623
BTW/VAT No. NL 8043.14.883.B01

Eurofins Analytico B.V. is ISO 14001: 2015 gecertificeerd door TÜV en erkend door het Vlaamse Gewest (OVAM en Dep. Omgeving), het Brusselse Gewest (BIM), het Waalse Gewest (DGRNE-OWD) en door de overheid van Luxemburg (MEV).

Analysecertificaat

Uw project/verslagnummer	20008216	Certificaatnummer/Versie	2020060279/1
Uw projectnaam	Glinthuisweg 17 - 17a - Hasselt	Startdatum	20-Apr-2020
Uw ordernummer		Rapportagedatum	23-Apr-2020/09:37
Monsternemer	Riemer Veltmaat	Bijlage	A, B, C
Monstermatrix	Grond (AS3000)	Pagina	1/1

Analyse	Eenheid	1	2	3
Voorbehandeling				
Cryogeen malen AS3000		Uitgevoerd	Uitgevoerd	Uitgevoerd
Bodemkundige analyses				
S Droge stof	% (m/m)	88.6	94.0	94.4
S Organische stof	% (m/m) ds	1.2 ¹⁾	1.0 ¹⁾	1.0 ¹⁾
Gloeirest	% (m/m) ds	98	99	99
Minerale olie				
Minerale olie (C10-C12)	mg/kg ds	<3.0	<3.0	<3.0
Minerale olie (C12-C16)	mg/kg ds	<5.0	9.3	<5.0
Minerale olie (C16-C21)	mg/kg ds	<5.0	<5.0	<5.0
Minerale olie (C21-C30)	mg/kg ds	<11	<11	<11
Minerale olie (C30-C35)	mg/kg ds	5.3	<5.0	<5.0
Minerale olie (C35-C40)	mg/kg ds	<6.0	<6.0	<6.0
S Minerale olie totaal (C10-C40)	mg/kg ds	<35	<35	<35

Nr. Monsteromschrijving

Nr.	Monsteromschrijving	Datum monstername	Monster nr.
1	A - BG	20-Apr-2020	11319354
2	B - BG	20-Apr-2020	11319355
3	C - BG	20-Apr-2020	11319356

Eurofins Analytico B.V.

Gildeweg 42-46
3771 NB Barneveld
P.O. Box 459
3770 AL Barneveld NL

Tel. +31 (0)34 242 63 00
Fax +31 (0)34 242 63 99
E-mail info-env@eurofins.nl
Site www.eurofins.nl

BNP Paribas S.A. 227 9245 25
IBAN: NL71BNPA0227924525
BIC: BNPANL2A
KvK/CoC No. 09088623
BTW/VAT No. NL 8043.14.883.B01



Q: door RvA geaccrediteerde verrichting
R: AP04 erkende verrichting
S: AS SIKB erkende verrichting
V: VLAREL erkende verrichting

Dit certificaat mag uitsluitend in zijn geheel worden gereproduceerd.
Eurofins Analytico B.V. is ISO 14001: 2015 gecertificeerd door TÜV en erkend door het Vlaamse Gewest (OVAM en Dep. Omgeving), het Brusselse Gewest (BIM), het Waalse Gewest (DGRNE-OWD) en door de overheid van Luxemburg (MEV).





Bijlage (A) met deelmonsterinformatie behorende bij analysecertificaat 2020060279/1

Pagina 1/1

Monster nr.	Boornr	Omschrijving	Van	Tot	Barcode	Monstername ID/Monsteromsch.
11319354	A1		12	40	0538089229	A - BG
11319354	A2		12	62	0538089239	A - BG
11319354	A3		12	62	0538089235	A - BG
11319355	B1		8	58	0538089236	B - BG
11319355	B2		8	58	0538089240	B - BG
11319355	B3		0	50	0538089429	B - BG
11319356	C1		0	50	0538089210	C - BG
11319356	C2		6	56	0538089226	C - BG
11319356	C3		0	50	0538089199	C - BG



Eurofins Analytico B.V.

Gildeweg 42-46
 3771 NB Barneveld
 P.O. Box 459
 3770 AL Barneveld NL

Tel. +31 (0)34 242 63 00
 Fax +31 (0)34 242 63 99
 E-mail info-env@eurofins.nl
 Site www.eurofins.nl

BNP Paribas S.A. 227 9245 25
 IBAN: NL71BNPA0227924525
 BIC: BNPANL2A
 KvK/CoC No. 09088623
 BTW/VAT No. NL 8043.14.883.B01

Eurofins Analytico B.V. is ISO 14001: 2015 gecertificeerd door TÜV en erkend door het Vlaamse Gewest (OVAM en Dep. Omgeving), het Brusselse Gewest (BIM), het Waalse Gewest (DGRNE-OWD) en door de overheid van Luxemburg (MEV).

**Bijlage (B) met opmerkingen behorende bij analysecertificaat 2020060279/1**

Pagina 1/1

Opmerking 1)

Het organische stof gehalte is gecorrigeerd voor het lutumgehalte van 5.4 % m/m (SIKB 3010 pb 3).

**Eurofins Analytico B.V.**

Gildeweg 42-46 Tel. +31 (0)34 242 63 00
3771 NB Barneveld Fax +31 (0)34 242 63 99
P.O. Box 459 E-mail info-env@eurofins.nl
3770 AL Barneveld NL Site www.eurofins.nl

BNP Paribas S.A. 227 9245 25
IBAN: NL71BNPA0227924525
BIC: BNPNL2A
KvK/CoC No. 09088623
BTW/VAT No. NL 8043.14.883.B01

Eurofins Analytico B.V. is ISO 14001: 2015 gecertificeerd door TÜV
en erkend door het Vlaamse Gewest (OVAM en Dep. Omgeving),
het Brusselse Gewest (BIM), het Waalse Gewest (DGRNE-OWD)
en door de overheid van Luxemburg (MEV).



Bijlage (C) met methodeverwijzingen behorende bij analysecertificaat 2020060279/1

Pagina 1/1

Analyse	Methode	Techniek	Methode referentie
Voorbehandeling			
Cryogeen malen	W0106	Voorbehandeling	AS3000
Bodemkundige analyses			
Droge Stof	W0104	Gravimetrie	pb 3010-2 en NEN-EN 15934
Organische stof (gloeiverlies)	W0109	Gravimetrie	pb 3010-3 en NEN 5754
Minerale olie			
Minerale Olie (C10-C40)	W0202	GC-FID	pb 3010-7 en NEN-EN-ISO 16703

Nadere informatie over de toegepaste onderzoeksmethoden alsmede een classificatie van de meetonzekerheid staan vermeld in ons overzicht "Specificaties analysemethoden", versie juni 2019.



Eurofins Analytico B.V.

Gildeweg 42-46
3771 NB Barneveld
P.O. Box 459
3770 AL Barneveld NL

Tel. +31 (0)34 242 63 00
Fax +31 (0)34 242 63 99
E-mail info-env@eurofins.nl
Site www.eurofins.nl

BNP Paribas S.A. 227 9245 25
IBAN: NL71BNPA0227924525
BIC: BNPANL2A
KvK/CoC No. 09088623
BTW/VAT No. NL 8043.14.883.B01

Eurofins Analytico B.V. is ISO 14001: 2015 gecertificeerd door TÜV en erkend door het Vlaamse Gewest (OVAM en Dep. Omgeving), het Brusselse Gewest (BIM), het Waalse Gewest (DGRNE-OWD) en door de overheid van Luxemburg (MEV).

BoToVa T12 Toetsing Wbb grond

Projectnummer 20008216
Projectnaam Glinthuisweg 17 - 17a - Hasselt
Ordernummer
Datum monsternamen 20-04-2020
Monsternemer Riemer Veltmaat
Certificaatnummer 2020060279
Startdatum 20-04-2020
Rapportagedatum 23-04-2020

Analyse	Eenheid	1	GSSD	Oordeel	RG	AW	T	I
Bodemtype correctie								
Organische stof		1,2						
Korrelgrootte < 2 µm (Lutum)		25						
Voorbehandeling								
Cryogeen malen AS3000		Uitgevoerd						
Bodemkundige analyses								
Droge stof	% (m/m)	88,6	88,6					
Organische stof	% (m/m) ds	1,2	1,2					
Gloeirest	% (m/m) ds	98						
Minerale olie								
Minerale olie (C10-C12)	mg/kg ds	<3,0	10,5					
Minerale olie (C12-C16)	mg/kg ds	<5,0	17,5					
Minerale olie (C16-C21)	mg/kg ds	<5,0	17,5					
Minerale olie (C21-C30)	mg/kg ds	<11	38,5					
Minerale olie (C30-C35)	mg/kg ds	5,3	26,5					
Minerale olie (C35-C40)	mg/kg ds	<6,0	21					
Minerale olie totaal (C10-C40)	mg/kg ds	<35	122,5	-	35	190	2600	5000

Legenda

Nr. Analytico-nr Monster
1 11319354 A - BG

Eindoordeel: Voldoet aan Achtergrondwaarde

Gebruikte afkortingen

- kleiner dan of gelijk aan Achtergrondwaarde
* groter dan Achtergrondwaarde
** groter dan Tussenwaarde
*** groter dan Interventiewaarde

GSSD Gestandaardiseerd gehalte
RG Vereiste Rapportagegrens
AW Achtergrondwaarde
T Tussenwaarde
I Interventiewaarde

Deze toetsing is uitgevoerd met behulp van BoToVa.

Zie voor info: <http://www.rwsleefomgeving.nl/onderwerpen/bodem-ondergrond/bbk/instrumenten/botova/>

N.B.: de vermelde tussenwaarde is door PAIS berekend en is niet afkomstig uit BoToVa

BoToVa T12 Toetsing Wbb grond

Projectnummer 20008216
Projectnaam Glinthuisweg 17 - 17a - Hasselt
Ordernummer
Datum monsternamen 20-04-2020
Monsternemer Riemer Veltmaat
Certificaatnummer 2020060279
Startdatum 20-04-2020
Rapportagedatum 23-04-2020

Analyse	Eenheid	2	GSSD	Oordeel	RG	AW	T	I
Bodemtype correctie								
Organische stof		1						
Korrelgrootte < 2 µm (Lutum)		25						
Voorbehandeling								
Cryogeen malen AS3000		Uitgevoerd						
Bodemkundige analyses								
Droge stof	% (m/m)	94	94					
Organische stof	% (m/m) ds	1	1					
Gloeirest	% (m/m) ds	99						
Minerale olie								
Minerale olie (C10-C12)	mg/kg ds	<3,0	10,5					
Minerale olie (C12-C16)	mg/kg ds	9,3	46,5					
Minerale olie (C16-C21)	mg/kg ds	<5,0	17,5					
Minerale olie (C21-C30)	mg/kg ds	<11	38,5					
Minerale olie (C30-C35)	mg/kg ds	<5,0	17,5					
Minerale olie (C35-C40)	mg/kg ds	<6,0	21					
Minerale olie totaal (C10-C40)	mg/kg ds	<35	122,5	-	35	190	2600	5000

Legenda

Nr. Analytico-nr. Monster
2 11319355 B - BG

Eindoordeel: Voldoet aan Achtergrondwaarde

Gebruikte afkortingen

- kleiner dan of gelijk aan Achtergrondwaarde
* groter dan Achtergrondwaarde
** groter dan Tussenwaarde
*** groter dan Interventiewaarde

GSSD Gestandaardiseerd gehalte
RG Vereiste Rapportagegrens
AW Achtergrondwaarde
T Tussenwaarde
I Interventiewaarde

Deze toetsing is uitgevoerd met behulp van BoToVa.

Zie voor info: <http://www.rwsleefomgeving.nl/onderwerpen/bodem-ondergrond/bbk/instrumenten/botova/>

N.B.: de vermelde tussenwaarde is door PAIS berekend en is niet afkomstig uit BoToVa

BoToVa T12 Toetsing Wbb grond

Projectnummer 20008216
Projectnaam Glinthuisweg 17 - 17a - Hasselt
Ordernummer
Datum monsternamen 20-04-2020
Monsternemer Riemer Veltmaat
Certificaatnummer 2020060279
Startdatum 20-04-2020
Rapportagedatum 23-04-2020

Analyse	Eenheid	3	GSSD	Oordeel	RG	AW	T	I
Bodemtype correctie								
Organische stof		1						
Korrelgrootte < 2 µm (Lutum)		25						
Voorbehandeling								
Cryogeen malen AS3000		Uitgevoerd						
Bodemkundige analyses								
Droge stof	% (m/m)	94,4	94,4					
Organische stof	% (m/m) ds	1	1					
Gloeirest	% (m/m) ds	99						
Minerale olie								
Minerale olie (C10-C12)	mg/kg ds	<3,0	10,5					
Minerale olie (C12-C16)	mg/kg ds	<5,0	17,5					
Minerale olie (C16-C21)	mg/kg ds	<5,0	17,5					
Minerale olie (C21-C30)	mg/kg ds	<11	38,5					
Minerale olie (C30-C35)	mg/kg ds	<5,0	17,5					
Minerale olie (C35-C40)	mg/kg ds	<6,0	21					
Minerale olie totaal (C10-C40)	mg/kg ds	<35	122,5	-	35	190	2600	5000

Legenda

Nr. Analytico-nr Monster
3 11319356 C - BG

Eindoordeel: Voldoet aan Achtergrondwaarde

Gebruikte afkortingen

- kleiner dan of gelijk aan Achtergrondwaarde
* groter dan Achtergrondwaarde
** groter dan Tussenwaarde
*** groter dan Interventiewaarde

GSSD Gestandaardiseerd gehalte
RG Vereiste Rapportagegrens
AW Achtergrondwaarde
T Tussenwaarde
I Interventiewaarde

Deze toetsing is uitgevoerd met behulp van BoToVa.

Zie voor info: <http://www.rwsleefomgeving.nl/onderwerpen/bodem-ondergrond/bbk/instrumenten/botova/>

N.B.: de vermelde tussenwaarde is door PAIS berekend en is niet afkomstig uit BoToVa



Kruse Milieu BV
T.a.v. J. Kienstra
Huyerenweg 33
7678 SC GEESTEREN

Analyscertificaat

Datum: 08-May-2020

Hierbij ontvangt u de resultaten van het navolgende laboratoriumonderzoek.

Certificaatnummer/Versie	2020067667/1
Uw project/verslagnummer	20008216
Uw projectnaam	Glinthuisweg 17 - 17a - Hasselt
Uw ordernummer	
Monster(s) ontvangen	04-May-2020

Dit certificaat mag uitsluitend in zijn geheel worden gereproduceerd.
De analyse resultaten hebben alleen betrekking op het beproefde object.

De grondmonsters worden tot 4 weken na datum ontvangst bewaard en watermonsters tot 2 weken na datum ontvangst. Zonder tegenbericht worden de monsters nadien afgevoerd.
Indien de monsters langer bewaard dienen te blijven verzoeken wij U dit exemplaar uiterlijk 1 werkdag voor afloop van de standaardbewaarperiode ondertekend aan ons te retourneren. Voor de kosten van het langer bewaren van monsters verwijzen wij naar de prijslijst.

Bewaren tot:

Datum:

Naam:

Handtekening:

Wij vertrouwen erop uw opdracht hiermee naar verwachting te hebben uitgevoerd, mocht U naar aanleiding van dit analyscertificaat nog vragen hebben verzoeken wij U contact op te nemen met de afdeling Verkoop en Advies.

Met vriendelijke groet,

Eurofins Analytico B.V.



Ing. A. Veldhuizen
Technical Manager

Eurofins Analytico B.V.

Gildeweg 42-46
3771 NB Barneveld
P.O. Box 459
3770 AL Barneveld NL

Tel. +31 (0)34 242 63 00
Fax +31 (0)34 242 63 99
E-mail info-env@eurofins.nl
Site www.eurofins.nl

BNP Paribas S.A. 227 9245 25
IBAN: NL71BNPA0227924525
BIC: BNPANL2A
KvK/CoC No. 09088623
BTW/VAT No. NL 8043.14.883.B01

Eurofins Analytico B.V. is ISO 14001: 2015 gecertificeerd door TÜV en erkend door het Vlaamse Gewest (OVAM en Dep. Omgeving), het Brusselse Gewest (BIM), het Waalse Gewest (DGRNE-OWD) en door de overheid van Luxemburg (MEV).

Analysecertificaat

Uw project/verslagnummer	20008216	Certificaatnummer/Versie	2020067667/1
Uw projectnaam	Glinthuisweg 17 - 17a - Hasselt	Startdatum	04-May-2020
Uw ordernummer		Rapportagedatum	08-May-2020/13:04
Monsternemer	Riemer Veltmaat	Bijlage	A, B, C
Monstermatrix	Water (AS3000)	Pagina	1/2

Analyse	Eenheid	1	2	3	4
Metalen					
S Barium (Ba)	µg/L			64	88
S Cadmium (Cd)	µg/L			<0.20	<0.20
S Kobalt (Co)	µg/L			<2.0	<2.0
S Koper (Cu)	µg/L			<2.0	2.2
S Kwik (Hg)	µg/L			<0.050	<0.050
S Molybdeen (Mo)	µg/L			<2.0	<2.0
S Nikkel (Ni)	µg/L			<3.0	<3.0
S Lood (Pb)	µg/L			<2.0	<2.0
S Zink (Zn)	µg/L			62	59
Vluchtige Aromatische Koolwaterstoffen					
S Benzeen	µg/L	<0.20	<0.20	<0.20	<0.20
S Toluene	µg/L	<0.20	<0.20	<0.20	<0.20
S Ethylbenzeen	µg/L	<0.20	<0.20	<0.20	<0.20
S o-Xyleen	µg/L	<0.10	<0.10	<0.10	<0.10
S m, p-Xyleen	µg/L	<0.20	<0.20	<0.20	<0.20
S Xylenen (som) factor 0,7	µg/L	0.21 ¹⁾	0.21 ¹⁾	0.21 ¹⁾	0.21 ¹⁾
BTEX (som)	µg/L	<0.90	<0.90	<0.90	<0.90
S Naftaleen	µg/L	<0.020	<0.020	<0.020	<0.020
S Styreen	µg/L			<0.20	<0.20
Vluchtige organische halogeenkoolwaterstoffen					
S Dichloormethaan	µg/L			<0.20	<0.20
S Trichloormethaan	µg/L			<0.20	<0.20
S Tetrachloormethaan	µg/L			<0.10	<0.10
S Trichlooretheen	µg/L			<0.20	<0.20
S Tetrachlooretheen	µg/L			<0.10	<0.10
S 1,1-Dichloorethaan	µg/L			<0.20	<0.20
S 1,2-Dichloorethaan	µg/L			<0.20	<0.20
S 1,1,1-Trichloorethaan	µg/L			<0.10	<0.10
S 1,1,2-Trichloorethaan	µg/L			<0.10	<0.10
S cis 1,2-Dichlooretheen	µg/L			<0.10	<0.10

Nr.	Monsteromschrijving	Datum monstername	Monster nr.
1	Peilbuis A1	04-May-2020	11343414
2	Peilbuis B1	04-May-2020	11343415
3	Peilbuis C1	04-May-2020	11343416
4	Peilbuis 2	04-May-2020	11343417

Q: door RvA geaccrediteerde verrichting
 R: AP04 erkende verrichting
 S: AS SIKB erkende verrichting
 V: VLAREL erkende verrichting

Eurofins Analytico B.V.

Gildeweg 42-46
 3771 NB Barneveld
 P.O. Box 459
 3770 AL Barneveld NL
 Tel. +31 (0)34 242 63 00
 Fax +31 (0)34 242 63 99
 E-mail info-env@eurofins.nl
 Site www.eurofins.nl

BNP Paribas S.A. 227 9245 25
 IBAN: NL71BNPA0227924525
 BIC: BNPANL2A
 KvK/CoC No. 09088623
 BTW/VAT No. NL 8043.14.883.B01

Dit certificaat mag uitsluitend in zijn geheel worden gereproduceerd.
 Eurofins Analytico B.V. is ISO 14001: 2015 gecertificeerd door TÜV en erkend door het Vlaamse Gewest (OVAM en Dep. Omgeving), het Brusselse Gewest (BIM), het Waalse Gewest (DGRNE-OWD) en door de overheid van Luxemburg (MEV).





Analysecertificaat

Uw project/verslagnummer	20008216	Certificaatnummer/Versie	2020067667/1
Uw projectnaam	Glinthuisweg 17 - 17a - Hasselt	Startdatum	04-May-2020
Uw ordernummer		Rapportagedatum	08-May-2020/13:04
Monsternemer	Riemer Veltmaat	Bijlage	A, B, C
Monstermatrix	Water (AS3000)	Pagina	2/2

Analyse	Eenheid	1	2	3	4
S trans 1,2-Dichlooretheen	µg/L			<0.10	<0.10
CKW (som)	µg/L			<1.6	<1.6
S Tribroommethaan	µg/L			<0.20	<0.20
S Vinylchloride	µg/L			<0.10	<0.10
S 1,1-Dichlooretheen	µg/L			<0.10	<0.10
S 1,2-Dichloorethenen (Som) factor 0,7	µg/L			0.14 ¹⁾	0.14 ¹⁾
S 1,1-Dichloorpropaan	µg/L			<0.20	<0.20
S 1,2-Dichloorpropaan	µg/L			<0.20	<0.20
S 1,3-Dichloorpropaan	µg/L			<0.20	<0.20
S Dichloorpropanen som factor 0.7	µg/L			0.42	0.42
Minerale olie					
Minerale olie (C10-C12)	µg/L	<10	<10	<10	<10
Minerale olie (C12-C16)	µg/L	<10	<10	<10	<10
Minerale olie (C16-C21)	µg/L	<10	<10	<10	<10
Minerale olie (C21-C30)	µg/L	<15	<15	<15	<15
Minerale olie (C30-C35)	µg/L	<10	<10	<10	<10
Minerale olie (C35-C40)	µg/L	<10	<10	<10	<10
S Minerale olie totaal (C10-C40)	µg/L	<50	<50	<50	<50

Nr. Monsterschrijving

Nr.	Monsterschrijving	Datum monstername	Monster nr.
1	Peilbuis A1	04-May-2020	11343414
2	Peilbuis B1	04-May-2020	11343415
3	Peilbuis C1	04-May-2020	11343416
4	Peilbuis 2	04-May-2020	11343417

Eurofins Analytico B.V.

Gildeweg 42-46
3771 NB Barneveld
P.O. Box 459
3770 AL Barneveld NL

Tel. +31 (0)34 242 63 00
Fax +31 (0)34 242 63 99
E-mail info-env@eurofins.nl
Site www.eurofins.nl

BNP Paribas S.A. 227 9245 25
IBAN: NL71BNPA0227924525
BIC: BNPANL2A
KvK/CoC No. 09088623
BTW/VAT No. NL 8043.14.883.B01



Q: door RvA geaccrediteerde verrichting
R: AP04 erkende verrichting
S: AS SIKB erkende verrichting
V: VLAREL erkende verrichting

Dit certificaat mag uitsluitend in zijn geheel worden gereproduceerd.
Eurofins Analytico B.V. is ISO 14001: 2015 gecertificeerd door TÜV en erkend door het Vlaamse Gewest (OVAM en Dep. Omgeving), het Brusselse Gewest (BIM), het Waalse Gewest (DGRNE-OWD) en door de overheid van Luxemburg (MEV).





Bijlage (A) met deelmonsterinformatie behorende bij analysecertificaat 2020067667/1

Pagina 1/1

Monster nr.	Boornr	Omschrijving	Van	Tot	Barcode	Monstername ID/Monsteromsch.
11343414	1		210	310	0692019233	Peilbuis A1
11343415	1		200	300	0692019247	Peilbuis B1
11343416	1		200	300	0692019246	Peilbuis C1
11343416	1		200	300	0800845381	Peilbuis C1
11343417	1		200	300	0692019242	Peilbuis 2
11343417	1		200	300	0800845245	Peilbuis 2



Eurofins Analytico B.V.

Gildeweg 42-46
 3771 NB Barneveld
 P.O. Box 459
 3770 AL Barneveld NL
 Tel. +31 (0)34 242 63 00
 Fax +31 (0)34 242 63 99
 E-mail info-env@eurofins.nl
 Site www.eurofins.nl

BNP Paribas S.A. 227 9245 25
 IBAN: NL71BNPA0227924525
 BIC: BNPANL2A
 KvK/CoC No. 09088623
 BTW/VAT No. NL 8043.14.883.B01

Eurofins Analytico B.V. is ISO 14001: 2015 gecertificeerd door TÜV en erkend door het Vlaamse Gewest (OVAM en Dep. Omgeving), het Brusselse Gewest (BIM), het Waalse Gewest (DGRNE-OWD) en door de overheid van Luxemburg (MEV).

**Bijlage (B) met opmerkingen behorende bij analysecertificaat 2020067667/1**

Pagina 1/1

Opmerking 1)De toetswaarde van de som is gelijk aan de sommatie van $0,7 \cdot RG$ **Eurofins Analytico B.V.**

Gildeweg 42-46 Tel. +31 (0)34 242 63 00
3771 NB Barneveld Fax +31 (0)34 242 63 99
P.O. Box 459 E-mail info-env@eurofins.nl
3770 AL Barneveld NL Site www.eurofins.nl

BNP Paribas S.A. 227 9245 25
IBAN: NL71BNPA0227924525
BIC: BNPNL2A
KvK/CoC No. 09088623
BTW/VAT No. NL 8043.14.883.B01

Eurofins Analytico B.V. is ISO 14001: 2015 gecertificeerd door TÜV en erkend door het Vlaamse Gewest (OVAM en Dep. Omgeving), het Brusselse Gewest (BIM), het Waalse Gewest (DGRNE-OWD) en door de overheid van Luxemburg (MEV).



Bijlage (C) met methodeverwijzingen behorende bij analysecertificaat 2020067667/1

Pagina 1/1

Analyse	Methode	Techniek	Methode referentie
Metalen			
Barium (Ba)	W0421	ICP-MS	pb 3110-3 en NEN-EN-ISO 17294-2
Cadmium (Cd)	W0421	ICP-MS	pb 3110-3 en NEN-EN-ISO 17294-2
Kobalt (Co)	W0421	ICP-MS	pb 3110-3 en NEN-EN-ISO 17294-2
Koper (Cu)	W0421	ICP-MS	pb 3110-3 en NEN-EN-ISO 17294-2
Kwik (Hg)	W0421	ICP-MS	pb 3110-3 en NEN-EN-ISO 17294-2
Molybdeen (Mo)	W0421	ICP-MS	pb 3110-3 en NEN-EN-ISO 17294-2
Nikkel (Ni)	W0421	ICP-MS	pb 3110-3 en NEN-EN-ISO 17294-2
Lood (Pb)	W0421	ICP-MS	pb 3110-3 en NEN-EN-ISO 17294-2
Zink (Zn)	W0421	ICP-MS	pb 3110-3 en NEN-EN-ISO 17294-2
Vluchtige Aromatische Koolwaterstoffen			
Aromaten (BTEXN)	W0254	HS-GC-MS	pb 3130-1
Xylenen som AS3000	W0254	HS-GC-MS	pb 3130-1
Styreen	W0254	HS-GC-MS	pb 3130-1
Vluchtige organische halogeenkoolwaterstoffen			
VOCl (11)	W0254	HS-GC-MS	pb 3130-1
Tribroommethaan (Bromoform)	W0254	HS-GC-MS	pb 3130-1
Vinylchloride	W0254	HS-GC-MS	pb 3130-1
1,1-Dichlooretheen	W0254	HS-GC-MS	pb 3130-1
DiClEtheen som AS3000	W0254	HS-GC-MS	pb 3130-1
1,1-Dichloorpropaan	W0254	HS-GC-MS	pb 3130-1
1,2-Dichloorpropaan	W0254	HS-GC-MS	pb 3130-1
1,3-Dichloorpropaan	W0254	HS-GC-MS	pb 3130-1
DiChlprop. som AS3000	W0254	HS-GC-MS	pb 3130-1
Minerale olie			
Minerale olie (C10-C40)	W0215	GC-FID	pb 3110-5

Nadere informatie over de toegepaste onderzoeksmethoden alsmede een classificatie van de meetonzekerheid staan vermeld in ons overzicht "Specificaties analysemethoden", versie juni 2019.

BoToVa T13 Toetsing Wbb grondwater (ondiep)

Projectnummer 20008216
Projectnaam Glinthuisweg 17 - 17a - Hasselt
Ordernummer
Datum monsternamen 04-05-2020
Monsternemer Riemer Veltmaat
Certificaatnummer 2020067667
Startdatum 04-05-2020
Rapportagedatum 08-05-2020

Analyse	Eenheid	1	GSSD	Oordeel	RG	S	T	I
Vluchtige Aromatische Koolwaterstoffen								
Benzeen	µg/L	<0,20	0,14	-	0,2	0,2	15,1	30
Tolueen	µg/L	<0,20	0,14	-	0,2	7	504	1000
Ethylbenzeen	µg/L	<0,20	0,14	-	0,2	4	77	150
o-Xyleen	µg/L	<0,10	0,07					
m,p-Xyleen	µg/L	<0,20	0,14					
Xylenen (som) factor 0,7	µg/L	0,21	0,21	-	0,2	0,2	35,1	70
BTEX (som)	µg/L	<0,90						
Naftaleen	µg/L	<0,020	0,014	-	0,02	0,01	35	70
Minerale olie								
Minerale olie (C10-C12)	µg/L	<10	7					
Minerale olie (C12-C16)	µg/L	<10	7					
Minerale olie (C16-C21)	µg/L	<10	7					
Minerale olie (C21-C30)	µg/L	<15	10,5					
Minerale olie (C30-C35)	µg/L	<10	7					
Minerale olie (C35-C40)	µg/L	<10	7					
Minerale olie totaal (C10-C40)	µg/L	<50	35	-	50	50	325	600
Extra parameters								
som 16 aromatische oplosmiddelen	µg/L		0,63	Geen oordeel mogelijk				

Legenda

Nr. Analytico-nr Monster
1 11343414 Peilbuis A1

Eindoordeel: Voldoet aan Streefwaarde

Gebruikte afkortingen

- kleiner dan of gelijk aan Streefwaarde
* groter dan Streefwaarde
** groter dan Tussenwaarde
*** groter dan Interventiewaarde

GSSD Gestandaardiseerd gehalte
RG Vereiste Rapportagegrens
S Streefwaarde
T Tussenwaarde
I Interventiewaarde

Deze toetsing is uitgevoerd met behulp van BoToVa.

Zie voor info: <http://www.rwsleefomgeving.nl/onderwerpen/bodem-ondergrond/bbk/instrumenten/botova/>

N.B.: de vermelde tussenwaarde is door PAIS berekend en is niet afkomstig uit BoToVa

BoToVa T13 Toetsing Wbb grondwater (ondiep)

Projectnummer 20008216
 Projectnaam Glinthuisweg 17 - 17a - Hasselt
 Ordernummer
 Datum monsternamen 04-05-2020
 Monsternemer Riemer Veltmaat
 Certificaatnummer 2020067667
 Startdatum 04-05-2020
 Rapportagedatum 08-05-2020

Analyse	Eenheid	2	GSSD	Oordeel	RG	S	T	I
Vluchtige Aromatische Koolwaterstoffen								
Benzeen	µg/L	<0,20	0,14	-	0,2	0,2	15,1	30
Tolueen	µg/L	<0,20	0,14	-	0,2	7	504	1000
Ethylbenzeen	µg/L	<0,20	0,14	-	0,2	4	77	150
o-Xyleen	µg/L	<0,10	0,07					
m,p-Xyleen	µg/L	<0,20	0,14					
Xylenen (som) factor 0,7	µg/L	0,21	0,21	-	0,2	0,2	35,1	70
BTEX (som)	µg/L	<0,90						
Naftaleen	µg/L	<0,020	0,014	-	0,02	0,01	35	70
Minerale olie								
Minerale olie (C10-C12)	µg/L	<10	7					
Minerale olie (C12-C16)	µg/L	<10	7					
Minerale olie (C16-C21)	µg/L	<10	7					
Minerale olie (C21-C30)	µg/L	<15	10,5					
Minerale olie (C30-C35)	µg/L	<10	7					
Minerale olie (C35-C40)	µg/L	<10	7					
Minerale olie totaal (C10-C40)	µg/L	<50	35	-	50	50	325	600
Extra parameters								
som 16 aromatische oplosmiddelen	µg/L		0,63	Geen oordeel mogelijk				

Legenda

Nr. Analytico-nr Monster
 2 11343415 Peilbuis B1

Eindoordeel: Voldoet aan Streefwaarde

Gebruikte afkortingen

- kleiner dan of gelijk aan Streefwaarde
 * groter dan Streefwaarde
 ** groter dan Tussenwaarde
 *** groter dan Interventiewaarde

GSSD Gestandaardiseerd gehalte
 RG Vereiste Rapportagegrens
 S Streefwaarde
 T Tussenwaarde
 I Interventiewaarde

Deze toetsing is uitgevoerd met behulp van BoToVa.

Zie voor info: <http://www.rwsleefomgeving.nl/onderwerpen/bodem-ondergrond/bbk/instrumenten/botova/>

N.B.: de vermelde tussenwaarde is door PAIS berekend en is niet afkomstig uit BoToVa

BoToVa T13 Toetsing Wbb grondwater (ondiep)

Projectnummer 20008216
 Projectnaam Glinthuisweg 17 - 17a - Hasselt
 Ordernummer
 Datum monsternamen 04-05-2020
 Monsternemer Riemer Veltmaat
 Certificaatnummer 2020067667
 Startdatum 04-05-2020
 Rapportagedatum 08-05-2020

Analyse	Eenheid	3	GSSD	Oordeel	RG	S	T	I
Vluchtige Aromatische Koolwaterstoffen								
Benzeen	µg/L	<0,20	0,14	-	0,2	0,2	15,1	30
Tolueen	µg/L	<0,20	0,14	-	0,2	7	504	1000
Ethylbenzeen	µg/L	<0,20	0,14	-	0,2	4	77	150
o-Xyleen	µg/L	<0,10	0,07					
m,p-Xyleen	µg/L	<0,20	0,14					
Xylenen (som) factor 0,7	µg/L	0,21	0,21	-	0,2	0,2	35,1	70
BTEX (som)	µg/L	<0,90						
Naftaleen	µg/L	<0,020	0,014	-	0,02	0,01	35	70
Styreen	µg/L	<0,20	0,14	-	0,2	6	153	300
Minerale olie								
Minerale olie (C10-C12)	µg/L	<10	7					
Minerale olie (C12-C16)	µg/L	<10	7					
Minerale olie (C16-C21)	µg/L	<10	7					
Minerale olie (C21-C30)	µg/L	<15	10,5					
Minerale olie (C30-C35)	µg/L	<10	7					
Minerale olie (C35-C40)	µg/L	<10	7					
Minerale olie totaal (C10-C40)	µg/L	<50	35	-	50	50	325	600
Metalen								
Barium (Ba)	µg/L	64	64	*	20	50	338	625
Cadmium (Cd)	µg/L	<0,20	0,14	-	0,2	0,4	3,2	6
Kobalt (Co)	µg/L	<2,0	1,4	-	2	20	60	100
Koper (Cu)	µg/L	<2,0	1,4	-	2	15	45	75
Kwik (Hg)	µg/L	<0,050	0,035	-	0,05	0,05	0,175	0,3
Molybdeen (Mo)	µg/L	<2,0	1,4	-	2	5	153	300
Nikkel (Ni)	µg/L	<3,0	2,1	-	3	15	45	75
Lood (Pb)	µg/L	<2,0	1,4	-	2	15	45	75
Zink (Zn)	µg/L	62	62	-	10	65	433	800
Vluchtige organische halogeenkoolwaterstoffen								
Dichloormethaan	µg/L	<0,20	0,14	-	0,2	0,01	500	1000
Trichloormethaan	µg/L	<0,20	0,14	-	0,2	6	203	400
Tetrachloormethaan	µg/L	<0,10	0,07	-	0,1	0,01	5	10
Trichlooretheen	µg/L	<0,20	0,14	-	0,2	24	262	500
Tetrachlooretheen	µg/L	<0,10	0,07	-	0,1	0,01	20	40
1,1-Dichlooretheen	µg/L	<0,20	0,14	-	0,2	7	454	900
1,2-Dichlooretheen	µg/L	<0,20	0,14	-	0,2	7	204	400
1,1,1-Trichlooretheen	µg/L	<0,10	0,07	-	0,1	0,01	150	300
1,1,2-Trichlooretheen	µg/L	<0,10	0,07	-	0,1	0,01	65	130
cis 1,2-Dichlooretheen	µg/L	<0,10	0,07					
trans 1,2-Dichlooretheen	µg/L	<0,10	0,07					
CKW (som)	µg/L	<1,6						
Tribroommethaan	µg/L	<0,20	0,14					630
Vinylchloride	µg/L	<0,10	0,07	-	0,2	0,01	2,5	5
1,1-Dichlooretheen	µg/L	<0,10	0,07	-	0,1	0,01	5	10
1,2-Dichlooretheenen (Som) factor 0,7	µg/L	0,14	0,14	-	0,2	0,01	10	20
1,1-Dichloorpropan	µg/L	<0,20	0,14					
1,2-Dichloorpropan	µg/L	<0,20	0,14					
1,3-Dichloorpropan	µg/L	<0,20	0,14					
Dichloorpropanen som factor 0.7	µg/L	0,42	0,42	-	0,6	0,8	40,4	80
Extra parameters								
som 16 aromatische oplosmiddelen	µg/L		0,77	Geen oordeel mogelijk				

Legenda

Nr. Analytico-nr Monster
 3 11343416 Peilbuis C1

Eindoordeel: Overschrijding Streefwaarde

Gebruikte afkortingen

- kleiner dan of gelijk aan Streefwaarde
 * groter dan Streefwaarde
 ** groter dan Tussenwaarde
 *** groter dan Interventiewaarde

GSSD Gestandaardiseerd gehalte
 RG Vereiste Rapportagegrens
 S Streefwaarde
 T Tussenwaarde
 I Interventiewaarde

Deze toetsing is uitgevoerd met behulp van BoToVa.

Zie voor info: <http://www.rwsleefomgeving.nl/onderwerpen/bodem-ondergrond/bbk/instrumenten/botova/>

N.B.: de vermelde tussenwaarde is door PAIS berekend en is niet afkomstig uit BoToVa

BoToVa T13 Toetsing Wbb grondwater (ondiep)

Projectnummer 20008216
 Projectnaam Glinthuisweg 17 - 17a - Hasselt
 Ordernummer
 Datum monsternamen 04-05-2020
 Monsternemer Riemer Veltmaat
 Certificaatnummer 2020067667
 Startdatum 04-05-2020
 Rapportagedatum 08-05-2020

Analyse	Eenheid	4	GSSD	Oordeel	RG	S	T	I
Vluchtige Aromatische Koolwaterstoffen								
Benzeen	µg/L	<0,20	0,14	-	0,2	0,2	15,1	30
Tolueen	µg/L	<0,20	0,14	-	0,2	7	504	1000
Ethylbenzeen	µg/L	<0,20	0,14	-	0,2	4	77	150
o-Xyleen	µg/L	<0,10	0,07					
m,p-Xyleen	µg/L	<0,20	0,14					
Xylenen (som) factor 0,7	µg/L	0,21	0,21	-	0,2	0,2	35,1	70
BTEX (som)	µg/L	<0,90						
Naftaleen	µg/L	<0,020	0,014	-	0,02	0,01	35	70
Styreen	µg/L	<0,20	0,14	-	0,2	6	153	300
Minerale olie								
Minerale olie (C10-C12)	µg/L	<10	7					
Minerale olie (C12-C16)	µg/L	<10	7					
Minerale olie (C16-C21)	µg/L	<10	7					
Minerale olie (C21-C30)	µg/L	<15	10,5					
Minerale olie (C30-C35)	µg/L	<10	7					
Minerale olie (C35-C40)	µg/L	<10	7					
Minerale olie totaal (C10-C40)	µg/L	<50	35	-	50	50	325	600
Metalen								
Barium (Ba)	µg/L	88	88	*	20	50	338	625
Cadmium (Cd)	µg/L	<0,20	0,14	-	0,2	0,4	3,2	6
Kobalt (Co)	µg/L	<2,0	1,4	-	2	20	60	100
Koper (Cu)	µg/L	2,2	2,2	-	2	15	45	75
Kwik (Hg)	µg/L	<0,050	0,035	-	0,05	0,05	0,175	0,3
Molybdeen (Mo)	µg/L	<2,0	1,4	-	2	5	153	300
Nikkel (Ni)	µg/L	<3,0	2,1	-	3	15	45	75
Lood (Pb)	µg/L	<2,0	1,4	-	2	15	45	75
Zink (Zn)	µg/L	59	59	-	10	65	433	800
Vluchtige organische halogeenkoolwaterstoffen								
Dichloormethaan	µg/L	<0,20	0,14	-	0,2	0,01	500	1000
Trichloormethaan	µg/L	<0,20	0,14	-	0,2	6	203	400
Tetrachloormethaan	µg/L	<0,10	0,07	-	0,1	0,01	5	10
Trichlooretheen	µg/L	<0,20	0,14	-	0,2	24	262	500
Tetrachlooretheen	µg/L	<0,10	0,07	-	0,1	0,01	20	40
1,1-Dichlooretheen	µg/L	<0,20	0,14	-	0,2	7	454	900
1,2-Dichlooretheen	µg/L	<0,20	0,14	-	0,2	7	204	400
1,1,1-Trichlooretheen	µg/L	<0,10	0,07	-	0,1	0,01	150	300
1,1,2-Trichlooretheen	µg/L	<0,10	0,07	-	0,1	0,01	65	130
cis 1,2-Dichlooretheen	µg/L	<0,10	0,07					
trans 1,2-Dichlooretheen	µg/L	<0,10	0,07					
CKW (som)	µg/L	<1,6						
Tribroommethaan	µg/L	<0,20	0,14					630
Vinylchloride	µg/L	<0,10	0,07	-	0,2	0,01	2,5	5
1,1-Dichlooretheen	µg/L	<0,10	0,07	-	0,1	0,01	5	10
1,2-Dichlooretheenen (Som) factor 0,7	µg/L	0,14	0,14	-	0,2	0,01	10	20
1,1-Dichloorpropan	µg/L	<0,20	0,14					
1,2-Dichloorpropan	µg/L	<0,20	0,14					
1,3-Dichloorpropan	µg/L	<0,20	0,14					
Dichloorpropanen som factor 0.7	µg/L	0,42	0,42	-	0,6	0,8	40,4	80
Extra parameters								
som 16 aromatische oplosmiddelen	µg/L		0,77	Geen oordeel mogelijk				

Legenda

Nr. Analytico-nr Monster
 4 11343417 Peilbuis 2

Eindoordeel: Overschrijding Streefwaarde

Gebruikte afkortingen

- kleiner dan of gelijk aan Streefwaarde
 * groter dan Streefwaarde
 ** groter dan Tussenwaarde
 *** groter dan Interventiewaarde

GSSD Gestandaardiseerd gehalte
 RG Vereiste Rapportagegrens
 S Streefwaarde
 T Tussenwaarde
 I Interventiewaarde

Deze toetsing is uitgevoerd met behulp van BoToVa.

Zie voor info: <http://www.rwsleefomgeving.nl/onderwerpen/bodem-ondergrond/bbk/instrumenten/botova/>

N.B.: de vermelde tussenwaarde is door PAIS berekend en is niet afkomstig uit BoToVa



Kruse Milieu BV
T.a.v. J. Kienstra
Huyerenweg 33
7678 SC GEESTEREN

Analyscertificaat

Datum: 04-Sep-2020

Hierbij ontvangt u de resultaten van het navolgende laboratoriumonderzoek.

Certificaatnummer/Versie	2020132539/1
Uw project/verslagnummer	20008216
Uw projectnaam	Glinthuisweg 17 - 17a - Hasselt
Uw ordernummer	
Monster(s) ontvangen	01-Sep-2020

Dit certificaat mag uitsluitend in zijn geheel worden gereproduceerd.
De analyse resultaten hebben alleen betrekking op het beproefde object.

De grondmonsters worden tot 4 weken na datum ontvangst bewaard en watermonsters tot 2 weken na datum ontvangst. Zonder tegenbericht worden de monsters nadien afgevoerd.
Indien de monsters langer bewaard dienen te blijven verzoeken wij U dit exemplaar uiterlijk 1 werkdag voor afloop van de standaardbewaarperiode ondertekend aan ons te retourneren. Voor de kosten van het langer bewaren van monsters verwijzen wij naar de prijslijst.

Bewaren tot:

Datum:

Naam:

Handtekening:

Wij vertrouwen erop uw opdracht hiermee naar verwachting te hebben uitgevoerd, mocht U naar aanleiding van dit analysecertificaat nog vragen hebben verzoeken wij U contact op te nemen met de afdeling Verkoop en Advies.

Met vriendelijke groet,

Eurofins Analytico B.V.



Ing. A. Veldhuizen
Technical Manager

Eurofins Analytico B.V.

Gildeweg 42-46
3771 NB Barneveld
P.O. Box 459
3770 AL Barneveld NL

Tel. +31 (0)34 242 63 00
Fax +31 (0)34 242 63 99
E-mail info-env@eurofins.nl
Site www.eurofins.nl

BNP Paribas S.A. 227 9245 25
IBAN: NL71BNPA0227924525
BIC: BNPANL2A
KvK/CoC No. 09088623
BTW/VAT No. NL 8043.14.883.B01

Eurofins Analytico B.V. is ISO 14001: 2015 gecertificeerd door TÜV en erkend door het Vlaamse Gewest (OVAM en Dep. Omgeving), het Brusselse Gewest (BIM), het Waalse Gewest (DGRNE-OWD) en door de overheid van Luxemburg (MEV).



Analysecertificaat

Uw project/verslagnummer 20008216
 Uw projectnaam Glinthuisweg 17 - 17a - Hasselt
 Uw ordernummer
 Monsternemer Riemer Veltmaat
 Monstermatrix Grond / sediment

Certificaatnummer/Versie 2020132539/1
 Startdatum 01-Sep-2020
 Rapportagedatum 04-Sep-2020/14:02
 Bijlage A, C
 Pagina 1/2

Analyse	Eenheid	1
Bodemkundige analyses		
Q Droge stof	% (m/m)	85.9
Perfluorkoolwaterstoffen (PFC)		
perfluorbutaan zuur (PFBA)	µg/kg ds	<0.1
perfluorpentaan zuur (PFPeA)	µg/kg ds	<0.1
perfluorhexaan zuur (PFHxA)	µg/kg ds	<0.1
perfluorheptaan zuur (PFHpA)	µg/kg ds	<0.1
perfluorocetaan zuur (PF0A) lineair	µg/kg ds	<0.1
perfluorocetaan zuur (PF0A) vertakt	µg/kg ds	<0.1
perfluornonaan zuur (PFNA)	µg/kg ds	<0.1
perfluordecaan zuur (PFDA)	µg/kg ds	0.1
perfluorundecaan zuur (PFUnDA)	µg/kg ds	<0.1
perfluordodecaan zuur (PFDoA)	µg/kg ds	<0.1
perfluortridecaan zuur (PFTrDA)	µg/kg ds	<0.1
perfluortetradecaan zuur (PFTeDA)	µg/kg ds	<0.1
perfluorhexadecaan zuur (PFHxDA)	µg/kg ds	<0.1
perfluorocetadecaan zuur (PF0DA)	µg/kg ds	<0.1
perfluorbutaansulfon zuur (PFBS)	µg/kg ds	<0.1
perfluorpentaansulfon zuur (PFPeS)	µg/kg ds	<0.1
perfluorhexaansulfon zuur (PFHxS)	µg/kg ds	<0.1
perfluorheptaansulfon zuur (PFHpS)	µg/kg ds	<0.1
perfluorocetaansulfon zuur (PF0S) lineair	µg/kg ds	0.9
perfluorocetaansulfon zuur (PF0S) vertakt	µg/kg ds	<0.1
perfluordecaansulfon zuur (PFDS)	µg/kg ds	<0.1
4:2 fluortelomeer sulfon zuur (4:2 FTS)	µg/kg ds	<0.1
6:2 fluortelomeer sulfon zuur (6:2 FTS)	µg/kg ds	<0.1
8:2 fluortelomeer sulfon zuur (8:2 FTS)	µg/kg ds	<0.1
10:2 fluortelomeer sulfon zuur (10:2 FTS)	µg/kg ds	<0.1
N-methylperfluorocetaansulfonamideacetaat (MeF0SAA)	µg/kg ds	<0.1

Nr. Monsteromschrijving

1 BG - PFAS

Datum monstername

31-Aug-2020

Monster nr.

11548247

Q: door RvA geaccrediteerde verrichting
 R: AP04 erkende verrichting
 S: AS SIKB erkende verrichting
 V: VLAREL erkende verrichting

Eurofins Analytico B.V.

Gildeweg 42-46
 3771 NB Barneveld
 P.O. Box 459
 3770 AL Barneveld NL
 Tel. +31 (0)34 242 63 00
 Fax +31 (0)34 242 63 99
 E-mail info-env@eurofins.nl
 Site www.eurofins.nl

BNP Paribas S.A. 227 9245 25
 IBAN: NL71BNPA0227924525
 BIC: BNPANL2A
 KvK/CoC No. 09088623
 BTW/VAT No. NL 8043.14.883.B01

Dit certificaat mag uitsluitend in zijn geheel worden gereproduceerd.
 Eurofins Analytico B.V. is ISO 14001: 2015 gecertificeerd door TÜV
 en erkend door het Vlaamse Gewest (OVAM en Dep. Omgeving),
 het Brusselse Gewest (BIM), het Waalse Gewest (DGRNE-OWD)
 en door de overheid van Luxemburg (MEV).





Analysecertificaat

Uw project/verslagnummer	20008216	Certificaatnummer/Versie	2020132539/1
Uw projectnaam	Glinthuisweg 17 - 17a - Hasselt	Startdatum	01-Sep-2020
Uw ordernummer		Rapportagedatum	04-Sep-2020/14:02
Monsternemer	Riemer Veltmaat	Bijlage	A, C
Monstermatrix	Grond / sediment	Pagina	2/2

Analyse	Eenheid	1
N-ethylperfluorooctaansulfonamideacetaat (EtFOSAA)	µg/kg ds	<0.1
perfluorooctaansulfonamide (PFOSA)	µg/kg ds	<0.1
N-methylperfluorooctaansulfonamide (MeFOSA)	µg/kg ds	<0.1
8:2 fluortelomeerfosfaatdiester (8:2 diPAP)	µg/kg ds	<0.1
som PFOA	µg/kg ds	<0.2
som PFOS	µg/kg ds	0.9

Nr. Monsteromschrijving

1 BG - PFAS

Datum monstername

31-Aug-2020

Monster nr.

11548247

Q: door RvA geaccrediteerde verrichting
 R: AP04 erkende verrichting
 S: AS SIKB erkende verrichting
 V: VLAREL erkende verrichting

Eurofins Analytico B.V.

Gildeweg 42-46
 3771 NB Barneveld
 P.O. Box 459
 3770 AL Barneveld NL
 Tel. +31 (0)34 242 63 00
 Fax +31 (0)34 242 63 99
 E-mail info-env@eurofins.nl
 Site www.eurofins.nl

BNP Paribas S.A. 227 9245 25
 IBAN: NL71BNPA0227924525
 BIC: BNPANL2A
 KvK/CoC No. 09088623
 BTW/VAT No. NL 8043.14.883.B01

Dit certificaat mag uitsluitend in zijn geheel worden gereproduceerd.
 Eurofins Analytico B.V. is ISO 14001: 2015 gecertificeerd door TÜV en erkend door het Vlaamse Gewest (OVAM en Dep. Omgeving), het Brusselse Gewest (BIM), het Waalse Gewest (DGRNE-OWD) en door de overheid van Luxemburg (MEV).





Bijlage (A) met deelmonsterinformatie behorende bij analysecertificaat 2020132539/1

Pagina 1/1

Monster nr.	Boornr	Omschrijving	Van	Tot	Barcode	Monstername ID/Monsteromsch.
11548247	101		4	30	0538319724	BG - PFAS



Eurofins Analytico B.V.

Gildeweg 42-46
 3771 NB Barneveld
 P.O. Box 459
 3770 AL Barneveld NL

Tel. +31 (0)34 242 63 00
 Fax +31 (0)34 242 63 99
 E-mail info-env@eurofins.nl
 Site www.eurofins.nl

BNP Paribas S.A. 227 9245 25
 IBAN: NL71BNPA0227924525
 BIC: BNPANL2A
 KvK/CoC No. 09088623
 BTW/VAT No. NL 8043.14.883.B01

Eurofins Analytico B.V. is ISO 14001: 2015 gecertificeerd door TÜV en erkend door het Vlaamse Gewest (OVAM en Dep. Omgeving), het Brusselse Gewest (BIM), het Waalse Gewest (DGRNE-OWD) en door de overheid van Luxemburg (MEV).



Bijlage (C) met methodeverwijzingen behorende bij analysecertificaat 2020132539/1

Pagina 1/1

Analyse	Methode	Techniek	Methode referentie
Bodemkundige analyses			
Droge Stof	W0104	Gravimetrie	NEN-EN 15934 en CMA 2/II/A.1
PerFluorKoolwaterstoffen (PFC)			
PFAS (28) Handelingskader	W0323	LC-MSMS	Eigen methode
Som lineair en vertakt PFOS en PF0A (AS3000 en AP04) grond	W0323	LC-MSMS	Eigen methode

Nadere informatie over de toegepaste onderzoeksmethoden alsmede een classificatie van de meetonzekerheid staan vermeld in ons overzicht "Specificaties analysemethoden", versie juni 2020.



Eurofins Analytico B.V.

Gildeweg 42-46
3771 NB Barneveld
P.O. Box 459
3770 AL Barneveld NL

Tel. +31 (0)34 242 63 00
Fax +31 (0)34 242 63 99
E-mail info-env@eurofins.nl
Site www.eurofins.nl

BNP Paribas S.A. 227 9245 25
IBAN: NL71BNPA0227924525
BIC: BNPANL2A
KvK/CoC No. 09088623
BTW/VAT No. NL 8043.14.883.B01

Eurofins Analytico B.V. is ISO 14001: 2015 gecertificeerd door TÜV en erkend door het Vlaamse Gewest (OVAM en Dep. Omgeving), het Brusselse Gewest (BIM), het Waalse Gewest (DGRNE-OWD) en door de overheid van Luxemburg (MEV).

Tijdelijk hand.kader PFAS 02-07-2020 Toepassing grond/bagger op landbodem

Uw projectnummer 20008216
 Uw projectnaam Glinthuisweg 17 - 17a - Hasselt
 Uw ordernummer
 Datum monstername 31-08-2020
 Monsternemer Riemer Veltmaat
 Certificaatnummer 2020132539
 Startdatum 01-09-2020
 Rapportagedatum 04-09-2020

Analyse	Eenheid	1	GSSD		RG Eis	AW	Wonen	Industrie
Bodemtype correctie								
Organische stof		10		#				
Korrelgrootte < 2 µm (Lutum)		25		#				
Bodemkundige analyses								
Droge stof	% (m/m)	85.9						
PerFluorKoolwaterstoffen(PFC)								
perfluorbutaan zuur (PFBA)	µg/kg ds	<0.1	0.07	-	0,1	1,4	3	3
perfluorpentaan zuur (PFPeA)	µg/kg ds	<0.1	0.07	-	0,1	1,4	3	3
perfluorhexaan zuur (PFHxA)	µg/kg ds	<0.1	0.07	-	0,1	1,4	3	3
perfluorheptaan zuur (PFHpA)	µg/kg ds	<0.1	0.07	-	0,1	1,4	3	3
perfluoroctaan zuur (PFOA) lineair	µg/kg ds	<0.1	0.07	-	0,1	1,9	7	7
perfluoroctaan zuur (PFOA) vertakt	µg/kg ds	<0.1	0.07	-	0,1	1,9	7	7
perfluornonaan zuur (PFNA)	µg/kg ds	<0.1	0.07	-	0,1	1,4	3	3
perfluordecaan zuur (PFDA)	µg/kg ds	0.1	0.1	-	0,1	1,4	3	3
perfluorundecaan zuur (PFUnDA)	µg/kg ds	<0.1	0.07	-	0,1	1,4	3	3
perfluordodecaan zuur (PFDoA)	µg/kg ds	<0.1	0.07	-	0,1	1,4	3	3
perfluortridecaan zuur (PFTrDA)	µg/kg ds	<0.1	0.07	-	0,1	1,4	3	3
perfluortetradecaan zuur (PFTeDA)	µg/kg ds	<0.1	0.07	-	0,1	1,4	3	3
perfluorhexadecaan zuur (PFHxDA)	µg/kg ds	<0.1	0.07	-	0,1	1,4	3	3
perfluoroctadecaan zuur (PFODA)	µg/kg ds	<0.1	0.07	-	0,1	1,4	3	3
perfluorbutaan sulfon zuur (PFBS)	µg/kg ds	<0.1	0.07	-	0,1	1,4	3	3
perfluorpentaan sulfon zuur (PFPeS)	µg/kg ds	<0.1	0.07	-	0,1	1,4	3	3
perfluorhexaan sulfon zuur (PFHxS)	µg/kg ds	<0.1	0.07	-	0,1	1,4	3	3
perfluorheptaan sulfon zuur (PFHpS)	µg/kg ds	<0.1	0.07	-	0,1	1,4	3	3
perfluoroctaan sulfon zuur (PFOS) lineair	µg/kg ds	0.9	0.9	-	0,1	1,4	3	3
perfluoroctaan sulfon zuur (PFOS) vertakt	µg/kg ds	<0.1	0.07	-	0,1	1,4	3	3
perfluordecaan sulfon zuur (PFDS)	µg/kg ds	<0.1	0.07	-	0,1	1,4	3	3
4:2 fluortelomeer sulfon zuur (4:2 FTS)	µg/kg ds	<0.1	0.07	-	0,1	1,4	3	3
6:2 fluortelomeer sulfon zuur (6:2 FTS)	µg/kg ds	<0.1	0.07	-	0,1	1,4	3	3
8:2 fluortelomeer sulfon zuur (8:2 FTS)	µg/kg ds	<0.1	0.07	-	0,1	1,4	3	3
10:2 fluortelomeer sulfon zuur (10:2 FTS)	µg/kg ds	<0.1	0.07	-	0,1	1,4	3	3
N-methylperfluoroctaan sulfonamideacetaat (M µg/kg ds)	µg/kg ds	<0.1	0.07	-	0,1	1,4	3	3
N-ethylperfluoroctaan sulfonamideacetaat (EtF µg/kg ds)	µg/kg ds	<0.1	0.07	-	0,1	1,4	3	3
perfluoroctaan sulfonamide (PFOSA)	µg/kg ds	<0.1	0.07	-	0,1	1,4	3	3
N-methylperfluoroctaan sulfonamide (MeFOSA µg/kg ds)	µg/kg ds	<0.1	0.07	-	0,1	1,4	3	3
8:2 fluortelomeerfosfaatdiester (8:2 diPAP)	µg/kg ds	<0.1	0.07	-	0,1	1,4	3	3
som PFOA	µg/kg ds	<0.2	0.14	-	0,1	1,9	7	7
som PFOS	µg/kg ds	0.9	0.9	-	0,1	1,4	3	3

Legenda

Nr. Monsternaam Eurofins nr.
 1 BG - PFAS 11548247

INDICATIEF Eindoordeel: Voldoet aan achtergrondwaarde

<= rapportagegrens danwel achtergrondwaard -
 *
 > achtergrondwaarde
 > wonen **
 > Industrie ***

Voor toepassingen in grondwaterbeschermingsgebieden is de toepassingseis gelijk aan de bepalingsgrens (0,1 µg/kg)

Deze toetsing is NIET met BoToVa uitgevoerd en is indicatief

Eurofins Analytico B.V. is niet verantwoordelijk voor de uitkomst van deze toetsing.

Mocht u een probleem in deze toetsing signaleren, dan verzoeken

wij u vriendelijk dit door te geven aan pais.helpdesk@eurofins.com

Bijlage IV
Asbestanalyses



Kruse Milieu BV
T.a.v. J. Kienstra
Huyerenweg 33
7678 SC GEESTEREN

Analyscertificaat

Datum: 11-May-2020

Hierbij ontvangt u de resultaten van het navolgende laboratoriumonderzoek.

Certificaatnummer/Versie	2020067670/1
Uw project/verslagnummer	20008216
Uw projectnaam	Glinthuisweg 17 - 17a - Hasselt
Uw ordernummer	
Monster(s) ontvangen	04-May-2020

Dit certificaat mag uitsluitend in zijn geheel worden gereproduceerd.
De analyse resultaten hebben alleen betrekking op het beproefde object.

De grondmonsters worden tot 4 weken na datum ontvangst bewaard en watermonsters tot 2 weken na datum ontvangst. Zonder tegenbericht worden de monsters nadien afgevoerd.
Indien de monsters langer bewaard dienen te blijven verzoeken wij U dit exemplaar uiterlijk 1 werkdag voor afloop van de standaardbewaarperiode ondertekend aan ons te retourneren. Voor de kosten van het langer bewaren van monsters verwijzen wij naar de prijslijst.

Bewaren tot:

Datum:

Naam:

Handtekening:

Wij vertrouwen erop uw opdracht hiermee naar verwachting te hebben uitgevoerd, mocht U naar aanleiding van dit analysecertificaat nog vragen hebben verzoeken wij U contact op te nemen met de afdeling Verkoop en Advies.

Met vriendelijke groet,

Eurofins Analytico B.V.



Ing. A. Veldhuizen
Technical Manager

Eurofins Analytico B.V.

Gildeweg 42-46
3771 NB Barneveld
P.O. Box 459
3770 AL Barneveld NL

Tel. +31 (0)34 242 63 00
Fax +31 (0)34 242 63 99
E-mail info-env@eurofins.nl
Site www.eurofins.nl

BNP Paribas S.A. 227 9245 25
IBAN: NL71BNPA0227924525
BIC: BNPANL2A
KvK/CoC No. 09088623
BTW/VAT No. NL 8043.14.883.B01

Eurofins Analytico B.V. is ISO 14001: 2015 gecertificeerd door TÜV en erkend door het Vlaamse Gewest (OVAM en Dep. Omgeving), het Brusselse Gewest (BIM), het Waalse Gewest (DGRNE-OWD) en door de overheid van Luxemburg (MEV).



Analysecertificaat

Uw project/verslagnummer	20008216	Certificaatnummer/Versie	2020067670/1
Uw projectnaam	Glinthuisweg 17 - 17a - Hasselt	Startdatum	04-May-2020
Uw ordernummer		Rapportagedatum	07-May-2020/22:09
Monsternemer	Riemer Veltmaat	Bijlage	A, B, C
Monstermatrix	Asbestverdachte grond	Pagina	1/1

Analyse	Eenheid	1	2	3	4
Bodemkundige analyses					
Droge stof (Extern)	% (m/m)	90.5 ¹⁾	85.4 ¹⁾	82.5 ¹⁾	89.4 ¹⁾
Extern / Overig onderzoek					
In behandeling genomen hoeveelheid	kg	12.8 ²⁾	12.9 ²⁾	12.6 ²⁾	12.8 ²⁾
Asbest fractie 0,5-1mm	mg	0.0 ²⁾	0.0 ²⁾	0.0 ²⁾	0.0 ²⁾
Asbest fractie 1-2mm	mg	0.0 ²⁾	0.0 ²⁾	0.0 ²⁾	0.0 ²⁾
Asbest fractie 2-4mm	mg	0.0 ²⁾	0.0 ²⁾	0.0 ²⁾	0.0 ²⁾
Asbest fractie 4-8mm	mg	0.0 ²⁾	0.0 ²⁾	0.0 ²⁾	0.0 ²⁾
Asbest fractie 8-20mm	mg	0.0 ²⁾	0.0 ²⁾	0.0 ²⁾	0.0 ²⁾
Asbest fractie >20mm	mg	0.0 ²⁾	0.0 ²⁾	0.0 ²⁾	0.0 ²⁾
Asbest (som)	mg	<3.8 ²⁾	<4.4 ²⁾	<3.4 ²⁾	<3.0 ²⁾
Asbest in grond	mg/kg ds	<0.4 ²⁾	<0.5 ²⁾	<0.4 ²⁾	<0.3 ²⁾
Gemeten Asbestconcentratie	mg/kg ds	<0.4 ²⁾	<0.5 ²⁾	<0.4 ²⁾	<0.3 ²⁾
Gemeten concentratie Chrysotiel	mg/kg ds	<0.4 ²⁾	<0.5 ²⁾	<0.4 ²⁾	<0.3 ²⁾
Gemeten concentratie Amfibool	mg/kg ds	0.0 ²⁾	0.0 ²⁾	0.0 ²⁾	0.0 ²⁾
Totaal asbest hechtgebonden	mg/kg ds	0.0 ²⁾	0.0 ²⁾	0.0 ²⁾	0.0 ²⁾
Totaal asbest niet hechtgebonden	mg/kg ds	0.0 ²⁾	0.0 ²⁾	0.0 ²⁾	0.0 ²⁾

Nr. Monsteromschrijving

Nr.	Monsteromschrijving	Datum monstername	Monster nr.
1	MM FF - 01	04-May-2020	11343440
2	MM FF - 02	04-May-2020	11343441
3	MM FF - 03	04-May-2020	11343442
4	MM FF - 04	04-May-2020	11343443

Q: door RvA geaccrediteerde verrichting
 R: AP04 erkende verrichting
 S: AS SIKB erkende verrichting
 V: VLAREL erkende verrichting

Akkoord
Pr.coörd.

PB

Eurofins Analytico B.V.

Dit certificaat mag uitsluitend in zijn geheel worden gereproduceerd.

Gildeweg 42-46
 3771 NB Barneveld
 P.O. Box 459
 3770 AL Barneveld NL
 Tel. +31 (0)34 242 63 00
 Fax +31 (0)34 242 63 99
 E-mail info-env@eurofins.nl
 Site www.eurofins.nl

BNP Paribas S.A. 227 9245 25
 IBAN: NL71BNPA0227924525
 BIC: BNPANL2A
 KvK/CoC No. 09088623
 BTW/VAT No. NL 8043.14.883.B01

Eurofins Analytico B.V. is ISO 14001: 2015 gecertificeerd door TÜV en erkend door het Vlaamse Gewest (OVAM en Dep. Omgeving), het Brusselse Gewest (BIM), het Waalse Gewest (DGRNE-OWD) en door de overheid van Luxemburg (MEV).



Bijlage (A) met deelmonsterinformatie behorende bij analysecertificaat 2020067670/1

Monster nr.	Boornr	Omschrijving	Van	Tot	Barcode	Monstername ID/Monsteromsch.
11343440	MMFF01		0	50	1594556MG	MM FF - 01
11343441	MMFF02		10	50	1594554MG	MM FF - 02
11343442	MMFF03		0	50	1604301MG	MM FF - 03
11343443	MMFF04		0	50	1604270MG	MM FF - 04



Eurofins Analytico B.V.

Gildeweg 42-46
 3771 NB Barneveld
 P.O. Box 459
 3770 AL Barneveld NL
 Tel. +31 (0)34 242 63 00
 Fax +31 (0)34 242 63 99
 E-mail info-env@eurofins.nl
 Site www.eurofins.nl

BNP Paribas S.A. 227 9245 25
 IBAN: NL71BNPA0227924525
 BIC: BNPANL2A
 KvK/CoC No. 09088623
 BTW/VAT No. NL 8043.14.883.B01

Eurofins Analytico B.V. is ISO 14001: 2015 gecertificeerd door TÜV en erkend door het Vlaamse Gewest (OVAM en Dep. Omgeving), het Brusselse Gewest (BIM), het Waalse Gewest (DGRNE-OWD) en door de overheid van Luxemburg (MEV).

**Bijlage (B) met opmerkingen behorende bij analysecertificaat 2020067670/1**

Pagina 1/1

Opmerking 1)

Deze bepaling is uitgevoerd bij Eurofins Omegam (L086).

Opmerking 2)

Deze bepaling is uitbesteed bij L086.

**Eurofins Analytico B.V.**

Gildeweg 42-46 Tel. +31 (0)34 242 63 00
3771 NB Barneveld Fax +31 (0)34 242 63 99
P.O. Box 459 E-mail info-env@eurofins.nl
3770 AL Barneveld NL Site www.eurofins.nl

BNP Paribas S.A. 227 9245 25
IBAN: NL71BNPA0227924525
BIC: BNPNL2A
KvK/CoC No. 09088623
BTW/VAT No. NL 8043.14.883.B01

Eurofins Analytico B.V. is ISO 14001: 2015 gecertificeerd door TÜV en erkend door het Vlaamse Gewest (OVAM en Dep. Omgeving), het Brusselse Gewest (BIM), het Waalse Gewest (DGRNE-OWD) en door de overheid van Luxemburg (MEV).



Bijlage (C) met methodeverwijzingen behorende bij analysecertificaat 2020067670/1

Pagina 1/1

Analyse	Methode	Techniek	Methode referentie
Bodemkundige analyses			
Droge stof (uitbesteed)	W0004	Extern	Uitbesteding
Extern / Overig onderzoek			
Asbest Grond NEN5898 2016	W0004	Microscopie	NEN 5898

Nadere informatie over de toegepaste onderzoeksmethoden alsmede een classificatie van de meetonzekerheid staan vermeld in ons overzicht "Specificaties analysemethoden", versie juni 2019.



Eurofins Analytico B.V.

Gildeweg 42-46
3771 NB Barneveld
P.O. Box 459
3770 AL Barneveld NL

Tel. +31 (0)34 242 63 00
Fax +31 (0)34 242 63 99
E-mail info-env@eurofins.nl
Site www.eurofins.nl

BNP Paribas S.A. 227 9245 25
IBAN: NL71BNPA0227924525
BIC: BNPANL2A
KvK/CoC No. 09088623
BTW/VAT No. NL 8043.14.883.B01

Eurofins Analytico B.V. is ISO 14001: 2015 gecertificeerd door TÜV en erkend door het Vlaamse Gewest (OVAM en Dep. Omgeving), het Brusselse Gewest (BIM), het Waalse Gewest (DGRNE-OWD) en door de overheid van Luxemburg (MEV).

ANALYSECERTIFICAAT

Project code : 1032637
Uw Project omschrijving : 2020067670-20008216
Opdrachtgever : Eurofins Analytico B.V.

Monstercode : 6321084
Uw referentie : MM FF - 01
Opgegeven bemonsteringsdatum : 04/05/2020

Asbestonderzoek

Initialen analist : K.K.
 Datum geanalyseerd : 07-05-2020

Analyse is uitgevoerd conform NEN 5898 (S).

Massa aangeleverde monster : 12850 g
 Droge massa aangeleverde monster : 11629 g
 Percentage droogrest : 90,5 m/m %
 Type zieving : nat

zeef fractie (mm)	massa zeef fractie (gram)	percentage zeef fractie (m/m %)	massa onderzocht (gram)	percentage onderzocht (m/m %)	aantal asbest (deeltjes)	massa asbest-houdend materiaal (mg)
<0,5 mm	11109,6	97,9	12,8	0,12	n.v.t.	n.v.t.
0,5-1 mm	47,9	0,4	14,2	29,65	0	0,0
1-2 mm	25,4	0,2	10,1	39,76	0	0,0
2-4 mm	25,8	0,2	25,8	100,00	0	0,0
4-8 mm	55,6	0,5	55,6	100,00	0	0,0
8-20 mm	84,3	0,7	84,3	100,00	0	0,0
>20 mm	0,1	0,0	0,1	100,00	0	0,0
Totaal	11348,7	100,0	202,9		0	0,0

zeef fractie (mm)	asbest totaal			serpentijs asbest			amfibool asbest		
	gehalte asbest (mg/kg ds)	ondergrens (mg/kg ds)	bovengrens (mg/kg ds)	gehalte asbest (mg/kg ds)	ondergrens (mg/kg ds)	bovengrens (mg/kg ds)	gehalte asbest (mg/kg ds)	ondergrens (mg/kg ds)	bovengrens (mg/kg ds)
<0,5 mm	-								
0,5-1 mm	0,0	0,0	0,1	0,0	0,0	0,1	0,0	0,0	0,0
1-2 mm	0,0	0,0	0,3	0,0	0,0	0,3	0,0	0,0	0,0
2-4 mm	0,0	0,0	0,0	0,0	0,0	0,0	0,0	0,0	0,0
4-8 mm	0,0	0,0	0,0	0,0	0,0	0,0	0,0	0,0	0,0
8-20 mm	0,0	0,0	0,0	0,0	0,0	0,0	0,0	0,0	0,0
>20 mm	0,0	0,0	0,0	0,0	0,0	0,0	0,0	0,0	0,0
Totaal	<0,4	0,0	0,3	<0,4	0,0	0,3	0,0	0,0	0,0

Aangetroffen type asbest : Geen
 Bijzonderheden waargenomen : Geen

Serpentijs asbest is chrysotiel.
 Amfibool asbest is amosiet, crocidoliet, actinoliet, anthophylliet en tremoliet.

De bepalingsgrens is bepaald voor de zeef fracties kleiner dan 4 mm. De totale bepalingsgrens is verkregen door de bepalingsgrenzen van de afzonderlijke zeef fracties te sommeren.

Het materiaal is middels polarisatiemicroscopie onderzocht, de analyse is uitgevoerd conform NEN 5896.

gebondenheid	serpentijs asbest	amfibool asbest	totaal afgerond
hecht	0,0	0,0	0,0
niet hecht	0,0	0,0	0,0
totaal afgerond	0,0	0,0	

Gewogen concentratie (serpentijsasbestconcentratie vermeerderd met 10 maal de amfiboolasbestconcentratie) is: **<0,4 mg/kg ds**

De gewogen asbestconcentratie wordt berekend uit de niet-afgeronde gehalten aan serpentijs en amfibool asbest. De weergegeven resultaten zijn afgerond.

Verklaring kwalitatief onderzoek zeef fractie <0,5 mm:
 - : geen asbest waargenomen

Dit analyse-certificaat, inclusief voorblad en eventuele bijlage(n), mag niet anders dan in zijn geheel worden gereproduceerd.

- De met een 'Q' gemerkte analyses zijn door RvA geaccrediteerd (registratienummer L086).

- De met een 'S' gemerkte analyses zijn door RvA geaccrediteerd (L086) en op basis van het schema AS 3000 erkend.

Opdrachtverificatiecode: XXWU-MITP-HYKP-ENGR

Ref.: 1032637_certificaat_v1

ANALYSECERTIFICAAT

Project code : 1032637
Uw Project omschrijving : 2020067670-20008216
Opdrachtgever : Eurofins Analytico B.V.

Monstercode : 6321085
Uw referentie : MM FF - 02
Opgegeven bemonsteringsdatum : 04/05/2020

Asbestonderzoek

Initialen analist : N.E.
 Datum geanalyseerd : 07-05-2020

Analyse is uitgevoerd conform NEN 5898 (S).

Massa aangeleverde monster : 12870 g
 Droge massa aangeleverde monster : 10991 g
 Percentage droogrest : **85,4 m/m %**
 Type zieving : nat

zeef fractie (mm)	massa zeef fractie (gram)	percentage zeef fractie (m/m %)	massa onderzocht (gram)	percentage onderzocht (m/m %)	aantal asbest (deeltjes)	massa asbest-houdend materiaal (mg)
<0,5 mm	10452,6	97,1	12,6	0,12	n.v.t.	n.v.t.
0,5-1 mm	47,1	0,4	7,3	15,50	0	0,0
1-2 mm	40,7	0,4	18,2	44,72	0	0,0
2-4 mm	48,3	0,4	48,3	100,00	0	0,0
4-8 mm	98,5	0,9	98,5	100,00	0	0,0
8-20 mm	73,1	0,7	73,1	100,00	0	0,0
>20 mm	0,1	0,0	0,1	100,00	0	0,0
Totaal	10760,4	100,0	258,1		0	0,0

zeef fractie (mm)	asbest totaal			serpentijs asbest			amfibool asbest		
	gehalte asbest (mg/kg ds)	ondergrens (mg/kg ds)	bovengrens (mg/kg ds)	gehalte asbest (mg/kg ds)	ondergrens (mg/kg ds)	bovengrens (mg/kg ds)	gehalte asbest (mg/kg ds)	ondergrens (mg/kg ds)	bovengrens (mg/kg ds)
<0,5 mm	-								
0,5-1 mm	0,0	0,0	0,2	0,0	0,0	0,2	0,0	0,0	0,0
1-2 mm	0,0	0,0	0,2	0,0	0,0	0,2	0,0	0,0	0,0
2-4 mm	0,0	0,0	0,0	0,0	0,0	0,0	0,0	0,0	0,0
4-8 mm	0,0	0,0	0,0	0,0	0,0	0,0	0,0	0,0	0,0
8-20 mm	0,0	0,0	0,0	0,0	0,0	0,0	0,0	0,0	0,0
>20 mm	0,0	0,0	0,0	0,0	0,0	0,0	0,0	0,0	0,0
Totaal	<0,5	0,0	0,4	<0,5	0,0	0,4	0,0	0,0	0,0

Aangetroffen type asbest : Geen
 Bijzonderheden waargenomen : Geen

Serpentijs asbest is chrysotiel.
 Amfibool asbest is amosiet, crocidoliet, actinoliet, anthophylliet en tremoliet.

De bepalingsgrens is bepaald voor de zeef fracties kleiner dan 4 mm. De totale bepalingsgrens is verkregen door de bepalingsgrenzen van de afzonderlijke zeef fracties te sommeren.

Het materiaal is middels polarisatiemicroscopie onderzocht, de analyse is uitgevoerd conform NEN 5896.

gebondenheid	serpentijs asbest	amfibool asbest	totaal afgerond
hecht	0,0	0,0	0,0
niet hecht	0,0	0,0	0,0
totaal afgerond	0,0	0,0	

Gewogen concentratie (serpentijsasbestconcentratie vermeerderd met 10 maal de amfiboolasbestconcentratie) is: **<0,5 mg/kg ds**

De gewogen asbestconcentratie wordt berekend uit de niet-afgeronde gehalten aan serpentijs en amfibool asbest. De weergegeven resultaten zijn afgerond.

Verklaring kwalitatief onderzoek zeef fractie <0,5 mm:
 - : geen asbest waargenomen

Dit analyse-certificaat, inclusief voorblad en eventuele bijlage(n), mag niet anders dan in zijn geheel worden gereproduceerd.

- De met een 'Q' gemerkte analyses zijn door RvA geaccrediteerd (registratienummer L086).

- De met een 'S' gemerkte analyses zijn door RvA geaccrediteerd (L086) en op basis van het schema AS 3000 erkend.

Opdrachtverificatiecode: XXWU-MITP-HYKP-ENGR

Ref.: 1032637_certificaat_v1

ANALYSECERTIFICAAT

Project code : 1032637
Uw Project omschrijving : 2020067670-20008216
Opdrachtgever : Eurofins Analytico B.V.

Monstercode : 6321086
Uw referentie : MM FF - 03
Opgegeven bemonsteringsdatum : 04/05/2020

Asbestonderzoek

Initialen analist : N.E.
 Datum geanalyseerd : 07-05-2020

Analyse is uitgevoerd conform NEN 5898 (S).

Massa aangeleverde monster : 12620 g
 Droge massa aangeleverde monster : 10412 g
 Percentage droogrest : 82,5 m/m %
 Type zieving : nat

zeef fractie (mm)	massa zeef fractie (gram)	percentage zeef fractie (m/m %)	massa onderzocht (gram)	percentage onderzocht (m/m %)	aantal asbest (deeltjes)	massa asbest-houdend materiaal (mg)
<0,5 mm	9812,3	95,9	12,6	0,13	n.v.t.	n.v.t.
0,5-1 mm	164,8	1,6	35,8	21,72	0	0,0
1-2 mm	67,6	0,7	33,1	48,96	0	0,0
2-4 mm	26,0	0,3	26,0	100,00	0	0,0
4-8 mm	32,3	0,3	32,3	100,00	0	0,0
8-20 mm	113,3	1,1	113,3	100,00	0	0,0
>20 mm	13,7	0,1	13,7	100,00	0	0,0
Totaal	10230,0	100,0	266,8		0	0,0

zeef fractie (mm)	asbest totaal			serpentijs asbest			amfibool asbest		
	gehalte asbest (mg/kg ds)	ondergrens (mg/kg ds)	bovengrens (mg/kg ds)	gehalte asbest (mg/kg ds)	ondergrens (mg/kg ds)	bovengrens (mg/kg ds)	gehalte asbest (mg/kg ds)	ondergrens (mg/kg ds)	bovengrens (mg/kg ds)
<0,5 mm	-								
0,5-1 mm	0,0	0,0	0,1	0,0	0,0	0,1	0,0	0,0	0,0
1-2 mm	0,0	0,0	0,2	0,0	0,0	0,2	0,0	0,0	0,0
2-4 mm	0,0	0,0	0,0	0,0	0,0	0,0	0,0	0,0	0,0
4-8 mm	0,0	0,0	0,0	0,0	0,0	0,0	0,0	0,0	0,0
8-20 mm	0,0	0,0	0,0	0,0	0,0	0,0	0,0	0,0	0,0
>20 mm	0,0	0,0	0,0	0,0	0,0	0,0	0,0	0,0	0,0
Totaal	<0,4	0,0	0,3	<0,4	0,0	0,3	0,0	0,0	0,0

Aangetroffen type asbest : Geen
 Bijzonderheden waargenomen : Geen

Serpentijs asbest is chrysotiel.
 Amfibool asbest is amosiet, crocidoliet, actinoliet, anthophylliet en tremoliet.

De bepalingsgrens is bepaald voor de zeef fracties kleiner dan 4 mm. De totale bepalingsgrens is verkregen door de bepalingsgrenzen van de afzonderlijke zeef fracties te sommeren.
 Het materiaal is middels polarisatiemicroscopie onderzocht, de analyse is uitgevoerd conform NEN 5896.

gebondenheid	serpentijs asbest	amfibool asbest	totaal afgerond
hecht	0,0	0,0	0,0
niet hecht	0,0	0,0	0,0
totaal afgerond	0,0	0,0	

Gewogen concentratie (serpentijsasbestconcentratie vermeerderd met 10 maal de amfiboolasbestconcentratie) is: **<0,4 mg/kg ds**

De gewogen asbestconcentratie wordt berekend uit de niet-afgeronde gehalten aan serpentijs en amfibool asbest. De weergegeven resultaten zijn afgerond.

Verklaring kwalitatief onderzoek zeef fractie <0,5 mm:
 - : geen asbest waargenomen

ANALYSECERTIFICAAT

Project code : 1032637
Uw Project omschrijving : 2020067670-20008216
Opdrachtgever : Eurofins Analytico B.V.

Monstercode : 6321087
Uw referentie : MM FF - 04
Opgegeven bemonsteringsdatum : 04/05/2020

Asbestonderzoek

Initialen analist : N.E.
 Datum geanalyseerd : 07-05-2020

Analyse is uitgevoerd conform NEN 5898 (S).

Massa aangeleverde monster : 12830 g
 Droge massa aangeleverde monster : 11470 g
 Percentage droogrest : 89,4 m/m %
 Type zieving : nat

zeef fractie (mm)	massa zeef fractie (gram)	percentage zeef fractie (m/m %)	massa onderzocht (gram)	percentage onderzocht (m/m %)	aantal asbest (deeltjes)	massa asbest-houdend materiaal (mg)
<0,5 mm	11170,9	99,7	12,6	0,11	n.v.t.	n.v.t.
0,5-1 mm	5,1	0,0	1,3	25,49	0	0,0
1-2 mm	0,6	0,0	0,3	50,00	0	0,0
2-4 mm	0,7	0,0	0,7	100,00	0	0,0
4-8 mm	12,2	0,1	12,2	100,00	0	0,0
8-20 mm	12,2	0,1	12,2	100,00	0	0,0
>20 mm	0,1	0,0	0,1	100,00	0	0,0
Totaal	11201,8	100,0	39,4		0	0,0

zeef fractie (mm)	asbest totaal			serpentijs asbest			amfibool asbest		
	gehalte asbest (mg/kg ds)	ondergrens (mg/kg ds)	bovengrens (mg/kg ds)	gehalte asbest (mg/kg ds)	ondergrens (mg/kg ds)	bovengrens (mg/kg ds)	gehalte asbest (mg/kg ds)	ondergrens (mg/kg ds)	bovengrens (mg/kg ds)
<0,5 mm	-								
0,5-1 mm	0,0	0,0	0,1	0,0	0,0	0,1	0,0	0,0	0,0
1-2 mm	0,0	0,0	0,2	0,0	0,0	0,2	0,0	0,0	0,0
2-4 mm	0,0	0,0	0,0	0,0	0,0	0,0	0,0	0,0	0,0
4-8 mm	0,0	0,0	0,0	0,0	0,0	0,0	0,0	0,0	0,0
8-20 mm	0,0	0,0	0,0	0,0	0,0	0,0	0,0	0,0	0,0
>20 mm	0,0	0,0	0,0	0,0	0,0	0,0	0,0	0,0	0,0
Totaal	<0,3	0,0	0,3	<0,3	0,0	0,3	0,0	0,0	0,0

Aangetroffen type asbest : Geen
 Bijzonderheden waargenomen : Geen

Serpentijs asbest is chrysotiel.
 Amfibool asbest is amosiet, crocidoliet, actinoliet, anthophylliet en tremoliet.

De bepalingsgrens is bepaald voor de zeef fracties kleiner dan 4 mm. De totale bepalingsgrens is verkregen door de bepalingsgrenzen van de afzonderlijke zeef fracties te sommeren.

Het materiaal is middels polarisatiemicroscopie onderzocht, de analyse is uitgevoerd conform NEN 5896.

gebondenheid	serpentijs asbest	amfibool asbest	totaal afgerond
hecht	0,0	0,0	0,0
niet hecht	0,0	0,0	0,0
totaal afgerond	0,0	0,0	

Gewogen concentratie (serpentijsasbestconcentratie vermeerderd met 10 maal de amfiboolasbestconcentratie) is: **<0,3 mg/kg ds**

De gewogen asbestconcentratie wordt berekend uit de niet-afgeronde gehalten aan serpentijs en amfibool asbest. De weergegeven resultaten zijn afgerond.

Verklaring kwalitatief onderzoek zeef fractie <0,5 mm:
 - : geen asbest waargenomen

ANALYSECERTIFICAAT

Project code : 1032637
Uw Project omschrijving : 2020067670-20008216
Opdrachtgever : Eurofins Analytico B.V.

Opmerkingen m.b.t. analyses

Opmerking(en) algemeen

De volgende informatie is indien van toepassing verstrekt door de opdrachtgever:
Project omschrijving, Monsterreferentie(s), Opgegeven bemonsteringsdatum, Matrix, Monsterdiepte, Potnr (Barcode), Veldgegevens, Veldwaarnemingen en Bemonsteringsdata. De opgegeven bemonsteringsdatum kan van invloed zijn op de geldigheid van de resultaten.

Asbest

Individuele monsters van dit project zijn als asbest verdacht gekwalificeerd. De analysedeelmonsters zijn met beschermende maatregelen in het laboratorium in behandeling genomen.

Opmerking bij project: - Eurofins Omegam heeft het asbestonderzoek in dit/deze monster(s) uitgevoerd volgens de NEN 5898, en zoals beschreven in een aparte bijlage als onderdeel van dit analysecertificaat. Voor de analyseresultaten van het asbestonderzoek geldt dat Eurofins Omegam de analyse heeft uitgevoerd in de monsters die de opdrachtgever, zoals deze staan vermeld in de koptekst van dit analysecertificaat, zelf heeft genomen of laten nemen en aan Eurofins Omegam heeft aangeboden. Eurofins Omegam draagt geen verantwoordelijkheid inzake de herkomst en representativiteit alsmede de veiligheid tijdens de monsterneming.

ANALYSECERTIFICAAT

Project code : 1032637
Uw Project omschrijving : 2020067670-20008216
Opdrachtgever : Eurofins Analytico B.V.

Barcode-schema's

<i>Monstercode</i>	<i>Uw referentie</i>	<i>uw monsterref.</i>	<i>uw diepte</i>	<i>uw barcode</i>
6321084	MM FF - 01	MMFF01	0-.5	1594556MG
6321085	MM FF - 02	MMFF02	.1-.5	1594554MG
6321086	MM FF - 03	MMFF03	0-.5	1604301MG
6321087	MM FF - 04	MMFF04	0-.5	1604270MG

ANALYSECERTIFICAAT

Project code : 1032637
Uw Project omschrijving : 2020067670-20008216
Opdrachtgever : Eurofins Analytico B.V.

Analysemethoden in Grond (AS3000)

AS3000

In dit analysecertificaat zijn de met 'S' gemerkte analyses uitgevoerd volgens de analysemethoden beschreven in het "Accreditatieschema Laboratoriumanalyses voor grond-, waterbodem- en grondwateronderzoek (AS SIKB 3000)". Het laboratoriumonderzoek is uitgevoerd volgens de onderstaande analysemethoden. Deze analyses zijn vastgelegd in het geldende accreditatie-certificaat met bijbehorende verrichtingenlijst L086 van Eurofins Omegam BV.

Asbestonderzoek : Conform AS3070 prestatieblad 1 en NEN 5898



Kruse Milieu BV
T.a.v. J. Kienstra
Huyerenweg 33
7678 SC GEESTEREN

Analyscertificaat

Datum: 13-May-2020

Hierbij ontvangt u de resultaten van het navolgende laboratoriumonderzoek.

Certificaatnummer/Versie	2020068982/1
Uw project/verslagnummer	20008216
Uw projectnaam	Glinthuisweg 17 - 17a - Hasselt
Uw ordernummer	
Monster(s) ontvangen	07-May-2020

Dit certificaat mag uitsluitend in zijn geheel worden gereproduceerd.
De analyse resultaten hebben alleen betrekking op het beproefde object.

De grondmonsters worden tot 4 weken na datum ontvangst bewaard en watermonsters tot 2 weken na datum ontvangst. Zonder tegenbericht worden de monsters nadien afgevoerd.
Indien de monsters langer bewaard dienen te blijven verzoeken wij U dit exemplaar uiterlijk 1 werkdag voor afloop van de standaardbewaarperiode ondertekend aan ons te retourneren. Voor de kosten van het langer bewaren van monsters verwijzen wij naar de prijslijst.

Bewaren tot:

Datum:

Naam:

Handtekening:

Wij vertrouwen erop uw opdracht hiermee naar verwachting te hebben uitgevoerd, mocht U naar aanleiding van dit analysecertificaat nog vragen hebben verzoeken wij U contact op te nemen met de afdeling Verkoop en Advies.

Met vriendelijke groet,

Eurofins Analytico B.V.



Ing. A. Veldhuizen
Technical Manager

Eurofins Analytico B.V.

Gildeweg 42-46
3771 NB Barneveld
P.O. Box 459
3770 AL Barneveld NL

Tel. +31 (0)34 242 63 00
Fax +31 (0)34 242 63 99
E-mail info-env@eurofins.nl
Site www.eurofins.nl

BNP Paribas S.A. 227 9245 25
IBAN: NL71BNPA0227924525
BIC: BNPANL2A
KvK/CoC No. 09088623
BTW/VAT No. NL 8043.14.883.B01

Eurofins Analytico B.V. is ISO 14001: 2015 gecertificeerd door TÜV en erkend door het Vlaamse Gewest (OVAM en Dep. Omgeving), het Brusselse Gewest (BIM), het Waalse Gewest (DGRNE-OWD) en door de overheid van Luxemburg (MEV).

Analysecertificaat

Uw project/verslagnummer	20008216	Certificaatnummer/Versie	2020068982/1
Uw projectnaam	Glinthuisweg 17 - 17a - Hasselt	Startdatum	07-May-2020
Uw ordernummer		Rapportagedatum	13-May-2020/06:28
Monsternemer	Riemer Veltmaat	Bijlage	A, B, C
Monstermatrix	Asbestverdachte grond	Pagina	1/2

Analyse	Eenheid	1	2	3	4	5
Bodemkundige analyses						
Droge stof (Extern)	% (m/m)	92.7 ¹⁾	88.0 ¹⁾	92.0 ¹⁾	68.2 ¹⁾	94.9 ¹⁾
Extern / Overig onderzoek						
In behandeling genomen hoeveelheid	kg	13.1 ²⁾		12.9 ²⁾		12.9 ²⁾
Asbest fractie 0,5-1mm	mg	0.0 ²⁾		0.0 ²⁾		0.0 ²⁾
Asbest fractie 1-2mm	mg	0.0 ²⁾		0.0 ²⁾		0.8 ²⁾
Asbest fractie 2-4mm	mg	0.0 ²⁾		0.0 ²⁾		6.2 ²⁾
Asbest fractie 4-8mm	mg	32 ²⁾		0.0 ²⁾		10 ²⁾
Asbest fractie 8-20mm	mg	0.0 ²⁾		0.0 ²⁾		42 ²⁾
Asbest fractie >20mm	mg	0.0 ²⁾		0.0 ²⁾		0.0 ²⁾
Asbest (som)	mg	32 ²⁾		<4.4 ²⁾		60 ²⁾
Asbest in grond	mg/kg ds	2.7 ²⁾		<0.4 ²⁾		5.0 ²⁾
Gemeten Asbestconcentratie	mg/kg ds	2.7 ²⁾		<0.4 ²⁾		5.0 ²⁾
Gemeten concentratie Chrysotiel	mg/kg ds	2.7 ²⁾		<0.4 ²⁾		5.0 ²⁾
Gemeten concentratie Amfibool	mg/kg ds	0.0 ²⁾		0.0 ²⁾		0.0 ²⁾
Totaal asbest hechtgebonden	mg/kg ds	2.7 ²⁾		0.0 ²⁾		5.0 ²⁾
Totaal asbest niet hechtgebonden	mg/kg ds	0.0 ²⁾		0.0 ²⁾		0.0 ²⁾
Aantal stuks			10 ²⁾		7 ²⁾	
Gewicht	g		918.6 ²⁾		18.4 ²⁾	
Amfibool	mg		0.0 ²⁾		0.0 ²⁾	
Asbest (wit, chrysotiel)	mg		110000 ²⁾		2300 ²⁾	

Nr. Monsteromschrijving

Nr.	Monsteromschrijving	Datum monstername	Monster nr.
1	FF - Gat 1	04-May-2020	11347742
2	MVM - Gat 1	04-May-2020	11347743
3	FF - Gat 15	04-May-2020	11347744
4	MVM - Gat 15	04-May-2020	11347745
5	FF - Gat 17	04-May-2020	11347746

Q: door RVA geaccrediteerde verrichting
 R: AP04 erkende verrichting
 S: AS SIKB erkende verrichting
 V: VLAREL erkende verrichting

Eurofins Analytico B.V.

Gildeweg 42-46
 3771 NB Barneveld
 P.O. Box 459
 3770 AL Barneveld NL

Tel. +31 (0)34 242 63 00
 Fax +31 (0)34 242 63 99
 E-mail info-env@eurofins.nl
 Site www.eurofins.nl

BNP Paribas S.A. 227 9245 25
 IBAN: NL71BNPA0227924525
 BIC: BNPANL2A
 KvK/CoC No. 09088623
 BTW/VAT No. NL 8043.14.883.B01

Dit certificaat mag uitsluitend in zijn geheel worden gereproduceerd.
 Eurofins Analytico B.V. is ISO 14001: 2015 gecertificeerd door TÜV en erkend door het Vlaamse Gewest (OVAM en Dep. Omgeving), het Brusselse Gewest (BIM), het Waalse Gewest (DGRNE-OWD) en door de overheid van Luxemburg (MEV).



Analysecertificaat

Uw project/verslagnummer	20008216	Certificaatnummer/Versie	2020068982/1
Uw projectnaam	Glinthuisweg 17 - 17a - Hasselt	Startdatum	07-May-2020
Uw ordernummer		Rapportagedatum	13-May-2020/06:28
Monsternemer	Riemer Veltmaat	Bijlage	A, B, C
Monstermatrix	Asbestverdachte grond	Pagina	2/2

Analyse	Eenheid	6
Bodemkundige analyses		
Droge stof (Extern)	% (m/m)	91.3 ¹⁾
Extern / Overig onderzoek		
Aantal stuks		10 ²⁾
Gewicht	g	135.7 ²⁾
Amfibool	mg	4000.0 ²⁾
Asbest (wit, chrysotiel)	mg	17000 ²⁾

Nr. Monsteromschrijving

6 MVM - Gat 17

Datum monstername

04-May-2020

Monster nr.

11347747

Q: door RvA geaccrediteerde verrichting
 R: AP04 erkende verrichting
 S: AS SIKB erkende verrichting
 V: VLAREL erkende verrichting

**Akkoord
Pr.coörd.**

PB

Eurofins Analytico B.V.

Gildeweg 42-46
 3771 NB Barneveld
 P.O. Box 459
 3770 AL Barneveld NL

Tel. +31 (0)34 242 63 00
 Fax +31 (0)34 242 63 99
 E-mail info-env@eurofins.nl
 Site www.eurofins.nl

BNP Paribas S.A. 227 9245 25
 IBAN: NL71BNPA0227924525
 BIC: BNPANL2A
 KvK/CoC No. 09088623
 BTW/VAT No. NL 8043.14.883.B01

Dit certificaat mag uitsluitend in zijn geheel worden gereproduceerd.
 Eurofins Analytico B.V. is ISO 14001: 2015 gecertificeerd door TÜV en erkend door het Vlaamse Gewest (OVAM en Dep. Omgeving), het Brusselse Gewest (BIM), het Waalse Gewest (DGRNE-OWD) en door de overheid van Luxemburg (MEV).



Bijlage (A) met deelmonsterinformatie behorende bij analysecertificaat 2020068982/1

Pagina 1/1

Monster nr.	Boornr	Omschrijving	Van	Tot	Barcode	Monstername ID/Monsteromsch.
11347742	1		10	25	1594176MG	FF - Gat 1
11347743	1		10	25	AM14127244	MVM - Gat 1
11347744	15		20	50	1594555MG	FF - Gat 15
11347745	15		20	50	AM14188865	MVM - Gat 15
11347746	17		25	50	1594167MG	FF - Gat 17
11347747	17		25	50	AM14188864	MVM - Gat 17



Eurofins Analytico B.V.

Gildeweg 42-46
 3771 NB Barneveld
 P.O. Box 459
 3770 AL Barneveld NL
 Tel. +31 (0)34 242 63 00
 Fax +31 (0)34 242 63 99
 E-mail info-env@eurofins.nl
 Site www.eurofins.nl

BNP Paribas S.A. 227 9245 25
 IBAN: NL71BNPA0227924525
 BIC: BNPANL2A
 KvK/CoC No. 09088623
 BTW/VAT No. NL 8043.14.883.B01

Eurofins Analytico B.V. is ISO 14001: 2015 gecertificeerd door TÜV en erkend door het Vlaamse Gewest (OVAM en Dep. Omgeving), het Brusselse Gewest (BIM), het Waalse Gewest (DGRNE-OWD) en door de overheid van Luxemburg (MEV).

**Bijlage (B) met opmerkingen behorende bij analysecertificaat 2020068982/1**

Pagina 1/1

Opmerking 1)

Deze bepaling is uitgevoerd bij Eurofins Omegam (L086).

Opmerking 2)

Deze bepaling is uitbesteed bij L086.

**Eurofins Analytico B.V.**

Gildeweg 42-46 Tel. +31 (0)34 242 63 00
3771 NB Barneveld Fax +31 (0)34 242 63 99
P.O. Box 459 E-mail info-env@eurofins.nl
3770 AL Barneveld NL Site www.eurofins.nl

BNP Paribas S.A. 227 9245 25
IBAN: NL71BNPA0227924525
BIC: BNPNL2A
KvK/CoC No. 09088623
BTW/VAT No. NL 8043.14.883.B01

Eurofins Analytico B.V. is ISO 14001: 2015 gecertificeerd door TÜV en erkend door het Vlaamse Gewest (OVAM en Dep. Omgeving), het Brusselse Gewest (BIM), het Waalse Gewest (DGRNE-OWD) en door de overheid van Luxemburg (MEV).



Bijlage (C) met methodeverwijzingen behorende bij analysecertificaat 2020068982/1

Pagina 1/1

Analyse	Methode	Techniek	Methode referentie
Bodemkundige analyses			
Droge stof (uitbesteed)	W0004	Extern	Uitbesteding
Extern / Overig onderzoek			
Asbest Grond NEN5898 2016	W0004	Microscopie	NEN 5898
Asbest Verz. NEN5898 2016	W0004	Microscopie	NEN 5898

Nadere informatie over de toegepaste onderzoeksmethoden alsmede een classificatie van de meetonzekerheid staan vermeld in ons overzicht "Specificaties analysemethoden", versie juni 2019.



Eurofins Analytico B.V.

Gildeweg 42-46
3771 NB Barneveld
P.O. Box 459
3770 AL Barneveld NL

Tel. +31 (0)34 242 63 00
Fax +31 (0)34 242 63 99
E-mail info-env@eurofins.nl
Site www.eurofins.nl

BNP Paribas S.A. 227 9245 25
IBAN: NL71BNPA0227924525
BIC: BNPANL2A
KvK/CoC No. 09088623
BTW/VAT No. NL 8043.14.883.B01

Eurofins Analytico B.V. is ISO 14001: 2015 gecertificeerd door TÜV en erkend door het Vlaamse Gewest (OVAM en Dep. Omgeving), het Brusselse Gewest (BIM), het Waalse Gewest (DGRNE-OWD) en door de overheid van Luxemburg (MEV).

ANALYSECERTIFICAAT

Project code : 1033331
Uw Project omschrijving : 2020068982-20008216
Opdrachtgever : Eurofins Analytico B.V.

Monstercode : 6322733
Uw referentie : FF - Gat 1
Opgegeven bemonsteringsdatum : 04/05/2020

Asbestonderzoek

Initialen analist : A.S.
 Datum geanalyseerd : 12-05-2020

Analyse is uitgevoerd conform NEN 5898 (S).

Massa aangeleverde monster : 13100 g
 Droge massa aangeleverde monster : 12144 g
 Percentage droogrest : 92,7 m/m %
 Type zieving : nat

zeef fractie (mm)	massa zeef fractie (gram)	percentage zeef fractie (m/m %)	massa onderzocht (gram)	percentage onderzocht (m/m %)	aantal asbest (deeltjes)	massa asbest-houdend materiaal (mg)
<0,5 mm	8203,7	69,3	5,6	0,07	n.v.t.	n.v.t.
0,5-1 mm	352,1	3,0	91,3	25,93	0	0,0
1-2 mm	595,6	5,0	171,5	28,79	0	0,0
2-4 mm	188,8	1,6	188,8	100,00	0	0,0
4-8 mm	605,8	5,1	605,8	100,00	4	257,8
8-20 mm	1882,8	15,9	1882,8	100,00	0	0,0
>20 mm	9,0	0,1	9,0	100,00	0	0,0
Totaal	11837,8	100,0	2954,8		4	257,8

zeef fractie (mm)	asbest totaal			serpentiin asbest			amfibool asbest		
	gehalte asbest (mg/kg ds)	ondergrens (mg/kg ds)	bovengrens (mg/kg ds)	gehalte asbest (mg/kg ds)	ondergrens (mg/kg ds)	bovengrens (mg/kg ds)	gehalte asbest (mg/kg ds)	ondergrens (mg/kg ds)	bovengrens (mg/kg ds)
<0,5 mm	-								
0,5-1 mm	0,0	0,0	0,0	0,0	0,0	0,0	0,0	0,0	0,0
1-2 mm	0,0	0,0	0,0	0,0	0,0	0,0	0,0	0,0	0,0
2-4 mm	0,0	0,0	0,0	0,0	0,0	0,0	0,0	0,0	0,0
4-8 mm	2,7	2,2	3,3	2,7	2,2	3,3	0,0	0,0	0,0
8-20 mm	0,0	0,0	0,0	0,0	0,0	0,0	0,0	0,0	0,0
>20 mm	0,0	0,0	0,0	0,0	0,0	0,0	0,0	0,0	0,0
Totaal	2,7	2,2	3,3	2,7	2,2	3,3	0,0	0,0	0,0

Aangetroffen type asbest : Serpentiin
 Bijzonderheden waargenomen : Geen

Serpentiin asbest is chrysotiel.
 Amfibool asbest is amosiet, crocidoliet, actinoliet, anthophylliet en tremoliet.

De bepalingsgrens is bepaald voor de zeef fracties kleiner dan 4 mm. De totale bepalingsgrens is verkregen door de bepalingsgrenzen van de afzonderlijke zeef fracties te sommeren.
 Het materiaal is middels polarisatiemicroscopie onderzocht, de analyse is uitgevoerd conform NEN 5896.

gebondenheid	serpentiin asbest	amfibool asbest	totaal afgerond
hecht	2,7	0,0	2,7
niet hecht	0,0	0,0	0,0
totaal afgerond	2,7	0,0	

Gewogen concentratie (serpentiinasbestconcentratie vermeerderd met 10 maal de amfiboolasbestconcentratie) is: **2,7 mg/kg ds**

De gewogen asbestconcentratie wordt berekend uit de niet-afgeronde gehalten aan serpentiin en amfibool asbest. De weergegeven resultaten zijn afgerond.

Verklaring kwalitatief onderzoek zeef fractie <0,5 mm:
 - : geen asbest waargenomen

ANALYSECERTIFICAAT

Project code : 1033331
Uw Project omschrijving : 2020068982-20008216
Opdrachtgever : Eurofins Analytico B.V.

Monstercode : 6322733
Uw referentie : FF - Gat 1
Opgegeven bemonsteringsdatum : 04/05/2020

Asbestonderzoek - productidentificatie

zeef fractie (mm)	materiaal	gebondenheid	asbestsoort	percentage (m/m %)
4-8 mm	cement, vlakke plaat	hecht	chrysotiel	10-15

ANALYSECERTIFICAAT

Project code : 1033331
Uw Project omschrijving : 2020068982-20008216
Opdrachtgever : Eurofins Analytico B.V.

Monstercode : 6322735
Uw referentie : FF - Gat 15
Opgegeven bemonsteringsdatum : 04/05/2020

Asbestonderzoek

Initialen analist : A.S.
 Datum geanalyseerd : 08-05-2020

Analyse is uitgevoerd conform NEN 5898 (S).

Massa aangeleverde monster : 12900 g
 Droge massa aangeleverde monster : 11868 g
 Percentage droogrest : **92,0** m/m %
 Type zieving : nat

zeeffractie (mm)	massa zeeffractie (gram)	percentage zeeffractie (m/m %)	massa onderzocht (gram)	percentage onderzocht (m/m %)	aantal asbest (deeltjes)	massa asbest-houdend materiaal (mg)
<0,5 mm	9115,4	78,5	5,6	0,06	n.v.t.	n.v.t.
0,5-1 mm	620,3	5,3	121,6	19,60	0	0,0
1-2 mm	221,1	1,9	89,2	40,34	0	0,0
2-4 mm	141,2	1,2	141,2	100,00	0	0,0
4-8 mm	404,9	3,5	404,9	100,00	0	0,0
8-20 mm	1107,5	9,5	1107,5	100,00	0	0,0
>20 mm	0,0	0,0	0,0	100,00	0	0,0
Totaal	11610,4	100,0	1870,0		0	0,0

zeeffractie (mm)	asbest totaal			serpentijs asbest			amfibool asbest		
	gehalte asbest (mg/kg ds)	ondergrens (mg/kg ds)	bovengrens (mg/kg ds)	gehalte asbest (mg/kg ds)	ondergrens (mg/kg ds)	bovengrens (mg/kg ds)	gehalte asbest (mg/kg ds)	ondergrens (mg/kg ds)	bovengrens (mg/kg ds)
<0,5 mm	-								
0,5-1 mm	0,0	0,0	0,1	0,0	0,0	0,1	0,0	0,0	0,0
1-2 mm	0,0	0,0	0,2	0,0	0,0	0,2	0,0	0,0	0,0
2-4 mm	0,0	0,0	0,0	0,0	0,0	0,0	0,0	0,0	0,0
4-8 mm	0,0	0,0	0,0	0,0	0,0	0,0	0,0	0,0	0,0
8-20 mm	0,0	0,0	0,0	0,0	0,0	0,0	0,0	0,0	0,0
>20 mm	0,0	0,0	0,0	0,0	0,0	0,0	0,0	0,0	0,0
Totaal	<0,4	0,0	0,4	<0,4	0,0	0,4	0,0	0,0	0,0

Aangetroffen type asbest : Geen
 Bijzonderheden waargenomen : Geen

Serpentijs asbest is chrysotiel.
 Amfibool asbest is amosiet, crocidoliet, actinoliet, anthophylliet en tremoliet.

De bepalingsgrens is bepaald voor de zeeffracties kleiner dan 4 mm. De totale bepalingsgrens is verkregen door de bepalingsgrenzen van de afzonderlijke zeeffracties te sommeren.
 Het materiaal is middels polarisatiemicroscopie onderzocht, de analyse is uitgevoerd conform NEN 5896.

gebondenheid	serpentijs asbest	amfibool asbest	totaal afgerond
hecht	0,0	0,0	0,0
niet hecht	0,0	0,0	0,0
totaal afgerond	0,0	0,0	

Gewogen concentratie (serpentijsasbestconcentratie vermeerderd met 10 maal de amfiboolasbestconcentratie) is: **<0,4 mg/kg ds**

De gewogen asbestconcentratie wordt berekend uit de niet-afgeronde gehalten aan serpentijs en amfibool asbest. De weergegeven resultaten zijn afgerond.

Verklaring kwalitatief onderzoek zeeffractie <0,5 mm:
 - : geen asbest waargenomen

ANALYSECERTIFICAAT

Project code : 1033331
Uw Project omschrijving : 2020068982-20008216
Opdrachtgever : Eurofins Analytico B.V.

Monstercode : 6322737
Uw referentie : FF - Gat 17
Opgegeven bemonsteringsdatum : 04/05/2020

Asbestonderzoek

Initialen analist : N.E.
 Datum geanalyseerd : 08-05-2020

Analyse is uitgevoerd conform NEN 5898 (S).

Massa aangeleverde monster : 12880 g
 Droge massa aangeleverde monster : 12223 g
 Percentage droogrest : **94,9** m/m %
 Type zieving : nat

zeef fractie (mm)	massa zeef fractie (gram)	percentage zeef fractie (m/m %)	massa onderzocht (gram)	percentage onderzocht (m/m %)	aantal asbest (deeltjes)	massa asbest-houdend materiaal (mg)
<0,5 mm	10898,7	91,0	19,4	0,18	n.v.t.	n.v.t.
0,5-1 mm	268,0	2,2	65,3	24,37	0	0,0
1-2 mm	287,8	2,4	132,6	46,07	3	3,1
2-4 mm	74,4	0,6	74,4	100,00	4	49,4
4-8 mm	121,2	1,0	121,2	100,00	2	82,3
8-20 mm	325,6	2,7	325,6	100,00	1	338,2
>20 mm	0,7	0,0	0,7	100,00	0	0,0
Totaal	11976,4	100,0	739,2		10	473,0

zeef fractie (mm)	asbest totaal			serpentijn asbest			amfibool asbest		
	gehalte asbest (mg/kg ds)	ondergrens (mg/kg ds)	bovengrens (mg/kg ds)	gehalte asbest (mg/kg ds)	ondergrens (mg/kg ds)	bovengrens (mg/kg ds)	gehalte asbest (mg/kg ds)	ondergrens (mg/kg ds)	bovengrens (mg/kg ds)
<0,5 mm	+								
0,5-1 mm	0,0	0,0	0,0	0,0	0,0	0,0	0,0	0,0	0,0
1-2 mm	0,1	0,0	0,2	0,1	0,0	0,2	0,0	0,0	0,0
2-4 mm	0,5	0,4	0,6	0,5	0,4	0,6	0,0	0,0	0,0
4-8 mm	0,9	0,7	1,0	0,9	0,7	1,0	0,0	0,0	0,0
8-20 mm	3,5	2,8	4,2	3,5	2,8	4,2	0,0	0,0	0,0
>20 mm	0,0	0,0	0,0	0,0	0,0	0,0	0,0	0,0	0,0
Totaal	5,0	4,0	6,1	5,0	4,0	6,1	0,0	0,0	0,0

Aangetroffen type asbest : Serpentine
 Bijzonderheden waargenomen : Geen

Serpentine asbest is chrysotiel.
 Amfibool asbest is amosiet, crocidoliet, actinoliet, anthophylliet en tremoliet.

De bepalingsgrens is bepaald voor de zeef fracties kleiner dan 4 mm. De totale bepalingsgrens is verkregen door de bepalingsgrenzen van de afzonderlijke zeef fracties te sommeren.
 Het materiaal is middels polarisatiemicroscopie onderzocht, de analyse is uitgevoerd conform NEN 5896.

gebondenheid	serpentine asbest	amfibool asbest	totaal afgerond
hecht	5,0	0,0	5,0
niet hecht	0,0	0,0	0,0
totaal afgerond	5,0	0,0	

Gewogen concentratie (serpentineasbestconcentratie vermeerderd met 10 maal de amfiboolasbestconcentratie) is: **5,0 mg/kg ds**

De gewogen asbestconcentratie wordt berekend uit de niet-afgeronde gehalten aan serpentine en amfibool asbest. De weergegeven resultaten zijn afgerond.

Verklaring kwalitatief onderzoek zeef fractie <0,5 mm:
 + : enkele losse vezels

Dit analyse-certificaat, inclusief voorblad en eventuele bijlage(n), mag niet anders dan in zijn geheel worden gereproduceerd.

- De met een 'Q' gemerkte analyses zijn door RvA geaccrediteerd (registratienummer L086).

- De met een 'S' gemerkte analyses zijn door RvA geaccrediteerd (L086) en op basis van het schema AS 3000 erkend.

Opdrachtverificatiecode: HNJE-ZTYH-HOMW-IHPG

Ref.: 1033331_certificaat_v1

ANALYSECERTIFICAAT

Project code : 1033331
Uw Project omschrijving : 2020068982-20008216
Opdrachtgever : Eurofins Analytico B.V.

Monstercode : 6322737
Uw referentie : FF - Gat 17
Opgegeven bemonsteringsdatum : 04/05/2020

Asbestonderzoek - productidentificatie

zeef fractie (mm)	materiaal	gebondenheid	asbestsoort	percentage (m/m %)
1-2 mm	cement, golfplaat	hecht	chrysotiel	10-15
2-4 mm	cement, golfplaat	hecht	chrysotiel	10-15
4-8 mm	cement, golfplaat	hecht	chrysotiel	10-15
8-20 mm	cement, golfplaat	hecht	chrysotiel	10-15

ANALYSECERTIFICAAT

Project code : 1033331
Uw Project omschrijving : 2020068982-20008216
Opdrachtgever : Eurofins Analytico B.V.

Monstercode : 6322734
Uw referentie : MVM - Gat 1
Opgegeven bemonsteringsdatum : 04/05/2020

Asbest verzamelmonster

Initialen analist : N.E.
Datum geanalyseerd : 07-05-2020

Analyse is uitgevoerd conform NEN 5898.

Massa aangeleverde monster : 1044,2 g
Droge massa aangeleverde monster : 918,6 g
Percentage droogrest : 87,97 m/m %

type onderzocht materiaal	massa onderzocht materiaal (gram)	gebondenheid	percentage serpentijn asbest (m/m %)	percentage amfibool asbest (m/m %)	aantal geanalyseerde deeltjes	serpentijn massa asbest (mg)	amfibool massa asbest (mg)
cement, vlakke plaat	918,6	hecht	chrysotiel 10-15		10	114825,0	0,0
Totaal	918,6				10	114825,0	0,0
					Ondergrens	91860	0
					Bovengrens	137790	0

Aangetroffen type asbest : Serpentine
Bijzonderheden waargenomen : Geen

Serpentine asbest is chrysotiel.
 Amfibool asbest is amosiet, crocidoliet, actinoliet, anthophylliet en tremoliet.

Het materiaal is middels polarisatiemicroscopie onderzocht, de analyse is uitgevoerd conform NEN 5896.

gebondenheid	serpentine asbest	amfibool asbest	totaal afgerond
hecht	110000	0,0	110000
niet hecht	0,0	0,0	0,0
totaal afgerond	110000	0,0	

Totaal massa asbest: 110000 mg

ANALYSECERTIFICAAT

Project code : 1033331
Uw Project omschrijving : 2020068982-20008216
Opdrachtgever : Eurofins Analytico B.V.

Monstercode : 6322736
Uw referentie : MVM - Gat 15
Opgegeven bemonsteringsdatum : 04/05/2020

Asbest verzamelmonster

Initialen analist : N.E.
Datum geanalyseerd : 07-05-2020

Analyse is uitgevoerd conform NEN 5898.

Massa aangeleverde monster : 27,0 g
Droge massa aangeleverde monster : 18,4 g
Percentage droogrest : 68,15 m/m %

type onderzocht materiaal	massa onderzocht materiaal (gram)	gebondenheid	percentage serpentijn asbest (m/m %)	percentage amfibool asbest (m/m %)	aantal geanalyseerde deeltjes	serpentijn massa asbest (mg)	amfibool massa asbest (mg)
cement, vlakke plaat	18,4	hecht	chrysotiel 10-15		7	2300,0	0,0
Totaal	18,4				7	2300,0	0,0
					Ondergrens	1840	0
					Bovengrens	2760	0

Aangetroffen type asbest : Serpentijn
Bijzonderheden waargenomen : Geen

Serpentijn asbest is chrysotiel.
 Amfibool asbest is amosiet, crocidoliet, actinoliet, anthophylliet en tremoliet.

Het materiaal is middels polarisatiemicroscopie onderzocht, de analyse is uitgevoerd conform NEN 5896.

gebondenheid	serpentijn asbest	amfibool asbest	totaal afgerond
hecht	2300	0,0	2300
niet hecht	0,0	0,0	0,0
totaal afgerond	2300	0,0	

Totaal massa asbest: 2300 mg

ANALYSECERTIFICAAT

Project code : 1033331
Uw Project omschrijving : 2020068982-20008216
Opdrachtgever : Eurofins Analytico B.V.

Monstercode : 6322738
Uw referentie : MVM - Gat 17
Opgegeven bemonsteringsdatum : 04/05/2020

Asbest verzamelmonster

Initialen analist : N.E.
Datum geanalyseerd : 07-05-2020

Analyse is uitgevoerd conform NEN 5898.

Massa aangeleverde monster : 148,6 g
Droge massa aangeleverde monster : 135,7 g
Percentage droogrest : 91,32 m/m %

type onderzocht materiaal	massa onderzocht materiaal (gram)	gebondenheid	percentage serpentijn asbest (m/m %)	percentage amfibool asbest (m/m %)	aantal geanalyseerde deeltjes	serpentijn massa asbest (mg)	amfibool massa asbest (mg)
cement, golfplaat	114,0	hecht	chrysotiel 10-15	crocidoliet 2-5	5	14250,0	3990,0
cement, vlakke plaat	21,7	hecht	chrysotiel 10-15		5	2712,5	0,0
Totaal	135,7				10	16962,5	3990,0
					Ondergrens	13570	2280
					Bovengrens	20355	5700

Aangetroffen type asbest : Serpentijn en Amfibool
Bijzonderheden waargenomen : Geen

Serpentijn asbest is chrysotiel.
 Amfibool asbest is amosiet, crocidoliet, actinoliet, anthophylliet en tremoliet.

Het materiaal is middels polarisatiemicroscopie onderzocht, de analyse is uitgevoerd conform NEN 5896.

gebondenheid	serpentijn asbest	amfibool asbest	totaal afgerond
hecht	17000	4000	21000
niet hecht	0,0	0,0	0,0
totaal afgerond	17000	4000	

Totaal massa asbest: **21000 mg**

ANALYSECERTIFICAAT

Project code : 1033331
Uw Project omschrijving : 2020068982-20008216
Opdrachtgever : Eurofins Analytico B.V.

Opmerkingen m.b.t. analyses

Opmerking(en) algemeen

De volgende informatie is indien van toepassing verstrekt door de opdrachtgever:
Project omschrijving, Monsterreferentie(s), Opgegeven bemonsteringsdatum, Matrix, Monsterdiepte, Potnr (Barcode), Veldgegevens, Veldwaarnemingen en Bemonsteringsdata. De opgegeven bemonsteringsdatum kan van invloed zijn op de geldigheid van de resultaten.

Asbest

Individuele monsters van dit project zijn als asbest verdacht gekwalificeerd. De analysedeelmonsters zijn met beschermende maatregelen in het laboratorium in behandeling genomen.

Opmerking bij project: - Eurofins Omegam heeft het asbestonderzoek in dit/deze monster(s) uitgevoerd volgens de NEN 5898, en zoals beschreven in een aparte bijlage als onderdeel van dit analysecertificaat. Voor de analyseresultaten van het asbestonderzoek geldt dat Eurofins Omegam de analyse heeft uitgevoerd in de monsters die de opdrachtgever, zoals deze staan vermeld in de koptekst van dit analysecertificaat, zelf heeft genomen of laten nemen en aan Eurofins Omegam heeft aangeboden. Eurofins Omegam draagt geen verantwoordelijkheid inzake de herkomst en representativiteit alsmede de veiligheid tijdens de monsterneming.

ANALYSECERTIFICAAT

Project code : 1033331
Uw Project omschrijving : 2020068982-20008216
Opdrachtgever : Eurofins Analytico B.V.

Barcodeschema's

<i>Monstercode</i>	<i>Uw referentie</i>	<i>uw monsterref.</i>	<i>uw diepte</i>	<i>uw barcode</i>
6322733	FF - Gat 1	1	.1-.25	1594176MG
6322735	FF - Gat 15	15	.2-.5	1594555MG
6322737	FF - Gat 17	17	.25-.5	1594167MG
6322734	MVM - Gat 1	1	.1-.25	AM14127244
6322736	MVM - Gat 15	15	.2-.5	AM14188865
6322738	MVM - Gat 17	17	.25-.5	AM14188864

ANALYSECERTIFICAAT

Project code : 1033331
Uw Project omschrijving : 2020068982-20008216
Opdrachtgever : Eurofins Analytico B.V.

Analysemethoden in Grond (AS3000)

AS3000

In dit analysecertificaat zijn de met 'S' gemerkte analyses uitgevoerd volgens de analysemethoden beschreven in het "Accreditatieschema Laboratoriumanalyses voor grond-, waterbodem- en grondwateronderzoek (AS SIKB 3000)". Het laboratoriumonderzoek is uitgevoerd volgens de onderstaande analysemethoden. Deze analyses zijn vastgelegd in het geldende accreditatie-certificaat met bijbehorende verrichtingenlijst L086 van Eurofins Omegam BV.

Asbestonderzoek : Conform AS3070 prestatieblad 1 en NEN 5898

Berekening asbestgehalten



Algemene gegevens	
naam project	Glinthuisweg 17-17a - Hasselt
projectcode	20008216
opdrachtgever	BJZ.NU BV
datum onderzoek	4 mei 2020

Gegevens onderzochte bodemlaag								Fractie > 20mm					Fractie < 20mm			Gew. asbestgehalte
Gat nr.	l (m)	b (m)	d (m)	V (m3)	s.m. (kg/m3)	d.s. (%)	gewicht (kg)	deel (%)	insp. eff. (%)	type asbest	asbest (mg)	gew. conc. mg/kg ds	deel (%)	insp. eff. (%)	conc. mg/kg ds	mg/kg ds
1	0,30	0,32	0,15	0,01	1396	92,7%	18,6	5,5%	100%	serp	110000	107325,36	94,5%	100%	2,7	5905,4
	0,30	0,32	0,15	0,01	1396	92,7%	18,6	5,5%	100%	amf	0	0,00	94,5%	100%	0	

Het hierboven berekende gewogen asbestgehalte overschrijdt de wettelijke norm

Gegevens onderzochte bodemlaag								Fractie > 20mm					Fractie < 20mm			Gew. asbestgehalte
Gat nr.	l (m)	b (m)	d (m)	V (m3)	s.m. (kg/m3)	d.s. (%)	gewicht (kg)	deel (%)	insp. eff. (%)	type asbest	asbest (mg)	gew. conc. mg/kg ds	deel (%)	insp. eff. (%)	conc. mg/kg ds	mg/kg ds
15	0,31	0,32	0,30	0,03	1650	92,0%	45,2	2,0%	100%	serp	2300	2545,62	98,0%	100%	0	50,9
	0,31	0,32	0,30	0,03	1650	92,0%	45,2	2,0%	100%	amf	0	0,00	98,0%	100%	0	

Het hierboven berekende gewogen asbestgehalte overschrijdt de wettelijke norm niet

serp. = serpentijn-asbest (chrysotiel)

amf. = amfibool-asbest (amosiet en crocidoliet)

Berekening asbestgehalten



Algemene gegevens	
naam project	Glinthuisweg 17-17a - Hasselt
projectcode	20008216
opdrachtgever	BJZ.NU BV
datum onderzoek	4 mei 2020

Gegevens onderzochte bodemlaag								Fractie > 20mm				Fractie < 20mm			Gew. asbestgehalte	
Gat nr.	l (m)	b (m)	d (m)	V (m3)	s.m. (kg/m3)	d.s. (%)	gewicht (kg)	deel (%)	insp. eff. (%)	type asbest	asbest (mg)	gew. conc. mg/kg ds	deel (%)	insp. eff. (%)	conc. mg/kg ds	mg/kg ds
17	0,30	0,30	0,25	0,02	1271	94,9%	27,1	5,6%	100%	serp	17000	11185,79	94,4%	100%	5	2105,0
	0,30	0,30	0,25	0,02	1271	94,9%	27,1	5,6%	100%	amf	4000	26319,50	94,4%	100%	0	

Het hierboven berekende gewogen asbestgehalte overschrijdt de wettelijke norm

serp. = serpentijn-asbest (chrysotiel)

amf. = amfibool-asbest (amosiet en crocidoliet)



Kruse Milieu BV
T.a.v. J. Kienstra
Huyerenweg 33
7678 SC GEESTEREN

Analyscertificaat

Datum: 12-May-2020

Hierbij ontvangt u de resultaten van het navolgende laboratoriumonderzoek.

Certificaatnummer/Versie	2020067678/1
Uw project/verslagnummer	20008216
Uw projectnaam	Glinthuisweg 17 - 17a - Hasselt
Uw ordernummer	
Monster(s) ontvangen	04-May-2020

Dit certificaat mag uitsluitend in zijn geheel worden gereproduceerd.
De analyse resultaten hebben alleen betrekking op het beproefde object.

De grondmonsters worden tot 4 weken na datum ontvangst bewaard en watermonsters tot 2 weken na datum ontvangst. Zonder tegenbericht worden de monsters nadien afgevoerd.
Indien de monsters langer bewaard dienen te blijven verzoeken wij U dit exemplaar uiterlijk 1 werkdag voor afloop van de standaardbewaarperiode ondertekend aan ons te retourneren. Voor de kosten van het langer bewaren van monsters verwijzen wij naar de prijslijst.

Bewaren tot:

Datum:

Naam:

Handtekening:

Wij vertrouwen erop uw opdracht hiermee naar verwachting te hebben uitgevoerd, mocht U naar aanleiding van dit analyscertificaat nog vragen hebben verzoeken wij U contact op te nemen met de afdeling Verkoop en Advies.

Met vriendelijke groet,

Eurofins Analytico B.V.



Ing. A. Veldhuizen
Technical Manager

Eurofins Analytico B.V.

Gildeweg 42-46
3771 NB Barneveld
P.O. Box 459
3770 AL Barneveld NL

Tel. +31 (0)34 242 63 00
Fax +31 (0)34 242 63 99
E-mail info-env@eurofins.nl
Site www.eurofins.nl

BNP Paribas S.A. 227 9245 25
IBAN: NL71BNPA0227924525
BIC: BNPANL2A
KvK/CoC No. 09088623
BTW/VAT No. NL 8043.14.883.B01

Eurofins Analytico B.V. is ISO 14001: 2015 gecertificeerd door TÜV en erkend door het Vlaamse Gewest (OVAM en Dep. Omgeving), het Brusselse Gewest (BIM), het Waalse Gewest (DGRNE-OWD) en door de overheid van Luxemburg (MEV).

Analysecertificaat

Uw project/verslagnummer	20008216	Certificaatnummer/Versie	2020067678/1
Uw projectnaam	Glinthuisweg 17 - 17a - Hasselt	Startdatum	04-May-2020
Uw ordernummer		Rapportagedatum	11-May-2020/16:28
Monsternemer	Riemer Veltmaat	Bijlage	A, B, C
Monstermatrix	Asbestverdachte grond	Pagina	1/2

Analyse	Eenheid	1	2	3	4	5
Bodemkundige analyses						
Droge stof (Extern)	% (m/m)	89.7 ¹⁾	84.7 ¹⁾	84.5 ¹⁾	82.0 ¹⁾	81.9 ¹⁾
Extern / Overig onderzoek						
In behandeling genomen hoeveelheid	kg	12.9 ²⁾	12.9 ²⁾	12.7 ²⁾	12.7 ²⁾	12.8 ²⁾
Asbest fractie 0,5-1mm	mg	0.0 ²⁾	0.0 ²⁾	0.0 ²⁾	0.0 ²⁾	0.0 ²⁾
Asbest fractie 1-2mm	mg	11 ²⁾	0.0 ²⁾	0.0 ²⁾	0.0 ²⁾	0.0 ²⁾
Asbest fractie 2-4mm	mg	0.0 ²⁾	0.0 ²⁾	0.0 ²⁾	0.0 ²⁾	0.0 ²⁾
Asbest fractie 4-8mm	mg	0.0 ²⁾	0.0 ²⁾	0.0 ²⁾	0.0 ²⁾	0.0 ²⁾
Asbest fractie 8-20mm	mg	0.0 ²⁾	0.0 ²⁾	0.0 ²⁾	0.0 ²⁾	0.0 ²⁾
Asbest fractie >20mm	mg	0.0 ²⁾	0.0 ²⁾	0.0 ²⁾	0.0 ²⁾	0.0 ²⁾
Asbest (som)	mg	11 ²⁾	<3.2 ²⁾	<4.0 ²⁾	<5.0 ²⁾	<3.8 ²⁾
Asbest in grond	mg/kg ds	0.9 ²⁾	<0.3 ²⁾	<0.4 ²⁾	<0.5 ²⁾	<0.4 ²⁾
Gemeten Asbestconcentratie	mg/kg ds	0.9 ²⁾	<0.3 ²⁾	<0.4 ²⁾	<0.5 ²⁾	<0.4 ²⁾
Gemeten concentratie Chrysotiel	mg/kg ds	0.9 ²⁾	<0.3 ²⁾	<0.4 ²⁾	<0.5 ²⁾	<0.4 ²⁾
Gemeten concentratie Amfibool	mg/kg ds	0.0 ²⁾	0.0 ²⁾	0.0 ²⁾	0.0 ²⁾	0.0 ²⁾
Totaal asbest hechtgebonden	mg/kg ds	0.0 ²⁾	0.0 ²⁾	0.0 ²⁾	0.0 ²⁾	0.0 ²⁾
Totaal asbest niet hechtgebonden	mg/kg ds	0.9 ²⁾	0.0 ²⁾	0.0 ²⁾	0.0 ²⁾	0.0 ²⁾

Nr. Monsteromschrijving

Nr.	Monsteromschrijving	Datum monstername	Monster nr.
1	D - MM FF	04-May-2020	11343542
2	E - MM FF	04-May-2020	11343543
3	F - MM FF	04-May-2020	11343544
4	G - MM FF	04-May-2020	11343545
5	H - MM FF	04-May-2020	11343546

Q: door RvA geaccrediteerde verrichting
 R: AP04 erkende verrichting
 S: AS SIKB erkende verrichting
 V: VLAREL erkende verrichting

Eurofins Analytico B.V.

Gildeweg 42-46
 3771 NB Barneveld
 P.O. Box 459
 3770 AL Barneveld NL
 Tel. +31 (0)34 242 63 00
 Fax +31 (0)34 242 63 99
 E-mail info-env@eurofins.nl
 Site www.eurofins.nl

BNP Paribas S.A. 227 9245 25
 IBAN: NL71BNPA0227924525
 BIC: BNPANL2A
 KvK/CoC No. 09088623
 BTW/VAT No. NL 8043.14.883.B01

Dit certificaat mag uitsluitend in zijn geheel worden gereproduceerd.
 Eurofins Analytico B.V. is ISO 14001: 2015 gecertificeerd door TÜV en erkend door het Vlaamse Gewest (OVAM en Dep. Omgeving), het Brusselse Gewest (BIM), het Waalse Gewest (DGRNE-OWD) en door de overheid van Luxemburg (MEV).



Analysecertificaat

Uw project/verslagnummer	20008216	Certificaatnummer/Versie	2020067678/1
Uw projectnaam	Glinthuisweg 17 - 17a - Hasselt	Startdatum	04-May-2020
Uw ordernummer		Rapportagedatum	11-May-2020/16:28
Monsternemer	Riemer Veltmaat	Bijlage	A, B, C
Monstermatrix	Asbestverdachte grond	Pagina	2/2

Analyse	Eenheid	6
Bodemkundige analyses		
Droge stof (Extern)	% (m/m)	86.5 ¹⁾
Extern / Overig onderzoek		
In behandeling genomen hoeveelheid	kg	12.7 ²⁾
Asbest fractie 0,5-1mm	mg	0.0 ²⁾
Asbest fractie 1-2mm	mg	0.0 ²⁾
Asbest fractie 2-4mm	mg	0.0 ²⁾
Asbest fractie 4-8mm	mg	0.0 ²⁾
Asbest fractie 8-20mm	mg	0.0 ²⁾
Asbest fractie >20mm	mg	0.0 ²⁾
Asbest (som)	mg	<9.0 ²⁾
Asbest in grond	mg/kg ds	<0.9 ²⁾
Gemeten Asbestconcentratie	mg/kg ds	<0.9 ²⁾
Gemeten concentratie Chrysotiel	mg/kg ds	<0.9 ²⁾
Gemeten concentratie Amfibool	mg/kg ds	0.0 ²⁾
Totaal asbest hechtgebonden	mg/kg ds	0.0 ²⁾
Totaal asbest niet hechtgebonden	mg/kg ds	0.0 ²⁾

Nr. Monsteromschrijving

6 I - MM FF

Datum monstername

04-May-2020

Monster nr.

11343547

Q: door RvA geaccrediteerde verrichting
 R: AP04 erkende verrichting
 S: AS SIKB erkende verrichting
 V: VLAREL erkende verrichting

**Akkoord
Pr.coörd.**

PB

Eurofins Analytico B.V.

Dit certificaat mag uitsluitend in zijn geheel worden gereproduceerd.

Gildeweg 42-46
 3771 NB Barneveld
 P.O. Box 459
 3770 AL Barneveld NL
 Tel. +31 (0)34 242 63 00
 Fax +31 (0)34 242 63 99
 E-mail info-env@eurofins.nl
 Site www.eurofins.nl

BNP Paribas S.A. 227 9245 25
 IBAN: NL71BNPA0227924525
 BIC: BNPANL2A
 KvK/CoC No. 09088623
 BTW/VAT No. NL 8043.14.883.B01

Eurofins Analytico B.V. is ISO 14001: 2015 gecertificeerd door TÜV en erkend door het Vlaamse Gewest (OVAM en Dep. Omgeving), het Brusselse Gewest (BIM), het Waalse Gewest (DGRNE-OWD) en door de overheid van Luxemburg (MEV).



Bijlage (A) met deelmonsterinformatie behorende bij analysecertificaat 2020067678/1

Pagina 1/1

Monster nr.	Boornr	Omschrijving	Van	Tot	Barcode	Monstername ID/Monsteromsch.
11343542	MMFFD		0	10	1594550MG	D - MM FF
11343543	MMFFE		0	10	1604307MG	E - MM FF
11343544	MMFFF		0	10	1604280MG	F - MM FF
11343545	MMFFG		0	10	1604273MG	G - MM FF
11343546	MMFFH		0	10	1604277MG	H - MM FF
11343547	MMFFI		0	10	1604271MG	I - MM FF



Eurofins Analytico B.V.

Gildeweg 42-46
 3771 NB Barneveld
 P.O. Box 459
 3770 AL Barneveld NL
 Tel. +31 (0)34 242 63 00
 Fax +31 (0)34 242 63 99
 E-mail info-env@eurofins.nl
 Site www.eurofins.nl

BNP Paribas S.A. 227 9245 25
 IBAN: NL71BNPA0227924525
 BIC: BNPANL2A
 KvK/CoC No. 09088623
 BTW/VAT No. NL 8043.14.883.B01

Eurofins Analytico B.V. is ISO 14001: 2015 gecertificeerd door TÜV en erkend door het Vlaamse Gewest (OVAM en Dep. Omgeving), het Brusselse Gewest (BIM), het Waalse Gewest (DGRNE-OWD) en door de overheid van Luxemburg (MEV).

**Bijlage (B) met opmerkingen behorende bij analysecertificaat 2020067678/1**

Pagina 1/1

Opmerking 1)

Deze bepaling is uitgevoerd bij Eurofins Omegam (L086).

Opmerking 2)

Deze bepaling is uitbesteed bij L086.

**Eurofins Analytico B.V.**

Gildeweg 42-46 Tel. +31 (0)34 242 63 00
3771 NB Barneveld Fax +31 (0)34 242 63 99
P.O. Box 459 E-mail info-env@eurofins.nl
3770 AL Barneveld NL Site www.eurofins.nl

BNP Paribas S.A. 227 9245 25
IBAN: NL71BNPA0227924525
BIC: BNPNL2A
KvK/CoC No. 09088623
BTW/VAT No. NL 8043.14.883.B01

Eurofins Analytico B.V. is ISO 14001: 2015 gecertificeerd door TÜV en erkend door het Vlaamse Gewest (OVAM en Dep. Omgeving), het Brusselse Gewest (BIM), het Waalse Gewest (DGRNE-OWD) en door de overheid van Luxemburg (MEV).



Bijlage (C) met methodeverwijzingen behorende bij analysecertificaat 2020067678/1

Pagina 1/1

Analyse	Methode	Techniek	Methode referentie
Bodemkundige analyses			
Droge stof (uitbesteed)	W0004	Extern	Uitbesteding
Extern / Overig onderzoek			
Asbest Grond NEN5898 2016	W0004	Microscopie	NEN 5898

Nadere informatie over de toegepaste onderzoeksmethoden alsmede een classificatie van de meetonzekerheid staan vermeld in ons overzicht "Specificaties analysemethoden", versie juni 2019.



Eurofins Analytico B.V.

Gildeweg 42-46
 3771 NB Barneveld
 P.O. Box 459
 3770 AL Barneveld NL

Tel. +31 (0)34 242 63 00
 Fax +31 (0)34 242 63 99
 E-mail info-env@eurofins.nl
 Site www.eurofins.nl

BNP Paribas S.A. 227 9245 25
 IBAN: NL71BNPA0227924525
 BIC: BNPANL2A
 KvK/CoC No. 09088623
 BTW/VAT No. NL 8043.14.883.B01

Eurofins Analytico B.V. is ISO 14001: 2015 gecertificeerd door TÜV en erkend door het Vlaamse Gewest (OVAM en Dep. Omgeving), het Brusselse Gewest (BIM), het Waalse Gewest (DGRNE-OWD) en door de overheid van Luxemburg (MEV).

ANALYSECERTIFICAAT

Project code : 1032643
Uw Project omschrijving : 2020067678-20008216
Opdrachtgever : Eurofins Analytico B.V.

Monstercode : 6321108
Uw referentie : D - MM FF
Opgegeven bemonsteringsdatum : 04/05/2020

Asbestonderzoek

Initialen analist : L.F.
 Datum geanalyseerd : 07-05-2020

Analyse is uitgevoerd conform NEN 5898 (S).

Massa aangeleverde monster : 12870 g
 Droge massa aangeleverde monster : 11544 g
 Percentage droogrest : 89,7 m/m %
 Type zieving : nat

zeef fractie (mm)	massa zeef fractie (gram)	percentage zeef fractie (m/m %)	massa onderzocht (gram)	percentage onderzocht (m/m %)	aantal asbest (deeltjes)	massa asbest-houdend materiaal (mg)
<0,5 mm	9693,2	85,6	12,8	0,13	n.v.t.	n.v.t.
0,5-1 mm	316,1	2,8	57,2	18,10	0	0,0
1-2 mm	204,1	1,8	78,7	38,56	35	118,4
2-4 mm	95,3	0,8	95,3	100,00	0	0,0
4-8 mm	222,3	2,0	222,3	100,00	0	0,0
8-20 mm	798,1	7,0	798,1	100,00	0	0,0
>20 mm	0,0	0,0	0,0	100,00	0	0,0
Totaal	11329,1	100,0	1264,4		35	118,4

zeef fractie (mm)	asbest totaal			serpentiin asbest			amfibool asbest		
	gehalte asbest (mg/kg ds)	ondergrens (mg/kg ds)	bovengrens (mg/kg ds)	gehalte asbest (mg/kg ds)	ondergrens (mg/kg ds)	bovengrens (mg/kg ds)	gehalte asbest (mg/kg ds)	ondergrens (mg/kg ds)	bovengrens (mg/kg ds)
<0,5 mm	-								
0,5-1 mm	0,0	0,0	0,0	0,0	0,0	0,0	0,0	0,0	0,0
1-2 mm	0,9	0,4	1,7	0,9	0,4	1,7	0,0	0,0	0,0
2-4 mm	0,0	0,0	0,0	0,0	0,0	0,0	0,0	0,0	0,0
4-8 mm	0,0	0,0	0,0	0,0	0,0	0,0	0,0	0,0	0,0
8-20 mm	0,0	0,0	0,0	0,0	0,0	0,0	0,0	0,0	0,0
>20 mm	0,0	0,0	0,0	0,0	0,0	0,0	0,0	0,0	0,0
Totaal	0,9	0,4	1,7	0,9	0,4	1,7	0,0	0,0	0,0

Aangetroffen type asbest : Serpentiin
 Bijzonderheden waargenomen : Geen

Serpentiin asbest is chrysotiel.
 Amfibool asbest is amosiet, crocidoliet, actinoliet, anthophylliet en tremoliet.

De bepalingsgrens is bepaald voor de zeef fracties kleiner dan 4 mm. De totale bepalingsgrens is verkregen door de bepalingsgrenzen van de afzonderlijke zeef fracties te sommeren.

Het materiaal is middels polarisatiemicroscopie onderzocht, de analyse is uitgevoerd conform NEN 5896.

gebondenheid	serpentiin asbest	amfibool asbest	totaal afgerond
hecht	0,0	0,0	0,0
niet hecht	0,9	0,0	0,9
totaal afgerond	0,9	0,0	

Gewogen concentratie (serpentiinasbestconcentratie vermeerderd met 10 maal de amfiboolasbestconcentratie) is: **0,9 mg/kg ds**

De gewogen asbestconcentratie wordt berekend uit de niet-afgeronde gehalten aan serpentiin en amfibool asbest. De weergegeven resultaten zijn afgerond.

Verklaring kwalitatief onderzoek zeef fractie <0,5 mm:
 - : geen asbest waargenomen

Dit analyse-certificaat, inclusief voorblad en eventuele bijlage(n), mag niet anders dan in zijn geheel worden gereproduceerd.

- De met een 'Q' gemerkte analyses zijn door RvA geaccrediteerd (registratienummer L086).

- De met een 'S' gemerkte analyses zijn door RvA geaccrediteerd (L086) en op basis van het schema AS 3000 erkend.

Opdrachtverificatiecode: AXLP-GBPF-DYRC-KPBZ

Ref.: 1032643_certificaat_v1

ANALYSECERTIFICAAT

Project code : 1032643
Uw Project omschrijving : 2020067678-20008216
Opdrachtgever : Eurofins Analytico B.V.

Monstercode : 6321108
Uw referentie : D - MM FF
Opgegeven bemonsteringsdatum : 04/05/2020

Asbestonderzoek - productidentificatie

zeef fractie (mm)	materiaal	gebondenheid	asbestsoort	percentage (m/m %)
1-2 mm	vezelbundel	niet hecht	chrysotiel	2-5

ANALYSECERTIFICAAT

Project code : 1032643
Uw Project omschrijving : 2020067678-20008216
Opdrachtgever : Eurofins Analytico B.V.

Monstercode : 6321109
Uw referentie : E - MM FF
Opgegeven bemonsteringsdatum : 04/05/2020

Asbestonderzoek

Initialen analist : K.K.
 Datum geanalyseerd : 07-05-2020

Analyse is uitgevoerd conform NEN 5898 (S).

Massa aangeleverde monster : 12930 g
 Droge massa aangeleverde monster : 10952 g
 Percentage droogrest : 84,7 m/m %
 Type zieving : nat

zeef fractie (mm)	massa zeef fractie (gram)	percentage zeef fractie (m/m %)	massa onderzocht (gram)	percentage onderzocht (m/m %)	aantal asbest (deeltjes)	massa asbest-houdend materiaal (mg)
<0,5 mm	9210,7	85,8	10,4	0,11	n.v.t.	n.v.t.
0,5-1 mm	30,5	0,3	7,5	24,59	0	0,0
1-2 mm	30,4	0,3	14,7	48,36	0	0,0
2-4 mm	37,2	0,3	37,2	100,00	0	0,0
4-8 mm	508,8	4,7	508,8	100,00	0	0,0
8-20 mm	922,4	8,6	922,4	100,00	0	0,0
>20 mm	0,0	0,0	0,0	100,00	0	0,0
Totaal	10740,0	100,0	1501,0		0	0,0

zeef fractie (mm)	asbest totaal			serpentijs asbest			amfibool asbest		
	gehalte asbest (mg/kg ds)	ondergrens (mg/kg ds)	bovengrens (mg/kg ds)	gehalte asbest (mg/kg ds)	ondergrens (mg/kg ds)	bovengrens (mg/kg ds)	gehalte asbest (mg/kg ds)	ondergrens (mg/kg ds)	bovengrens (mg/kg ds)
<0,5 mm	-								
0,5-1 mm	0,0	0,0	0,1	0,0	0,0	0,1	0,0	0,0	0,0
1-2 mm	0,0	0,0	0,2	0,0	0,0	0,2	0,0	0,0	0,0
2-4 mm	0,0	0,0	0,0	0,0	0,0	0,0	0,0	0,0	0,0
4-8 mm	0,0	0,0	0,0	0,0	0,0	0,0	0,0	0,0	0,0
8-20 mm	0,0	0,0	0,0	0,0	0,0	0,0	0,0	0,0	0,0
>20 mm	0,0	0,0	0,0	0,0	0,0	0,0	0,0	0,0	0,0
Totaal	<0,3	0,0	0,3	<0,3	0,0	0,3	0,0	0,0	0,0

Aangetroffen type asbest : Geen
 Bijzonderheden waargenomen : Geen

Serpentijs asbest is chrysotiel.
 Amfibool asbest is amosiet, crocidoliet, actinoliet, anthophylliet en tremoliet.

De bepalingsgrens is bepaald voor de zeef fracties kleiner dan 4 mm. De totale bepalingsgrens is verkregen door de bepalingsgrenzen van de afzonderlijke zeef fracties te sommeren.
 Het materiaal is middels polarisatiemicroscopie onderzocht, de analyse is uitgevoerd conform NEN 5896.

gebondenheid	serpentijs asbest	amfibool asbest	totaal afgerond
hecht	0,0	0,0	0,0
niet hecht	0,0	0,0	0,0
totaal afgerond	0,0	0,0	

Gewogen concentratie (serpentijsasbestconcentratie vermeerderd met 10 maal de amfiboolasbestconcentratie) is: **<0,3 mg/kg ds**

De gewogen asbestconcentratie wordt berekend uit de niet-afgeronde gehalten aan serpentijs en amfibool asbest. De weergegeven resultaten zijn afgerond.

Verklaring kwalitatief onderzoek zeef fractie <0,5 mm:
 - : geen asbest waargenomen

ANALYSECERTIFICAAT

Project code : 1032643
Uw Project omschrijving : 2020067678-20008216
Opdrachtgever : Eurofins Analytico B.V.

Monstercode : 6321110
Uw referentie : F - MM FF
Opgegeven bemonsteringsdatum : 04/05/2020

Asbestonderzoek

Initialen analist : L.F.
 Datum geanalyseerd : 07-05-2020

Analyse is uitgevoerd conform NEN 5898 (S).

Massa aangeleverde monster : 12710 g
 Droge massa aangeleverde monster : 10740 g
 Percentage droogrest : **84,5 m/m %**
 Type zieving : nat

zeef fractie (mm)	massa zeef fractie (gram)	percentage zeef fractie (m/m %)	massa onderzocht (gram)	percentage onderzocht (m/m %)	aantal asbest (deeltjes)	massa asbest-houdend materiaal (mg)
<0,5 mm	10462,7	99,7	12,8	0,12	n.v.t.	n.v.t.
0,5-1 mm	22,8	0,2	3,5	15,35	0	0,0
1-2 mm	3,4	0,0	1,7	50,00	0	0,0
2-4 mm	1,9	0,0	1,9	100,00	0	0,0
4-8 mm	1,4	0,0	1,4	100,00	0	0,0
8-20 mm	2,6	0,0	2,6	100,00	0	0,0
>20 mm	0,1	0,0	0,1	100,00	0	0,0
Totaal	10494,9	100,0	24,0		0	0,0

zeef fractie (mm)	asbest totaal			serpentijs asbest			amfibool asbest		
	gehalte asbest (mg/kg ds)	ondergrens (mg/kg ds)	bovengrens (mg/kg ds)	gehalte asbest (mg/kg ds)	ondergrens (mg/kg ds)	bovengrens (mg/kg ds)	gehalte asbest (mg/kg ds)	ondergrens (mg/kg ds)	bovengrens (mg/kg ds)
<0,5 mm	-								
0,5-1 mm	0,0	0,0	0,2	0,0	0,0	0,2	0,0	0,0	0,0
1-2 mm	0,0	0,0	0,2	0,0	0,0	0,2	0,0	0,0	0,0
2-4 mm	0,0	0,0	0,0	0,0	0,0	0,0	0,0	0,0	0,0
4-8 mm	0,0	0,0	0,0	0,0	0,0	0,0	0,0	0,0	0,0
8-20 mm	0,0	0,0	0,0	0,0	0,0	0,0	0,0	0,0	0,0
>20 mm	0,0	0,0	0,0	0,0	0,0	0,0	0,0	0,0	0,0
Totaal	<0,4	0,0	0,4	<0,4	0,0	0,4	0,0	0,0	0,0

Aangetroffen type asbest : Geen
 Bijzonderheden waargenomen : Geen

Serpentijs asbest is chrysotiel.
 Amfibool asbest is amosiet, crocidoliet, actinoliet, anthophylliet en tremoliet.

De bepalingsgrens is bepaald voor de zeef fracties kleiner dan 4 mm. De totale bepalingsgrens is verkregen door de bepalingsgrenzen van de afzonderlijke zeef fracties te sommeren.
 Het materiaal is middels polarisatiemicroscopie onderzocht, de analyse is uitgevoerd conform NEN 5896.

gebondenheid	serpentijs asbest	amfibool asbest	totaal afgerond
hecht	0,0	0,0	0,0
niet hecht	0,0	0,0	0,0
totaal afgerond	0,0	0,0	

Gewogen concentratie (serpentijsasbestconcentratie vermeerderd met 10 maal de amfiboolasbestconcentratie) is: **<0,4 mg/kg ds**

De gewogen asbestconcentratie wordt berekend uit de niet-afgeronde gehalten aan serpentijs en amfibool asbest. De weergegeven resultaten zijn afgerond.

Verklaring kwalitatief onderzoek zeef fractie <0,5 mm:
 - : geen asbest waargenomen

ANALYSECERTIFICAAT

Project code : 1032643
Uw Project omschrijving : 2020067678-20008216
Opdrachtgever : Eurofins Analytico B.V.

Monstercode : 6321111
Uw referentie : G - MM FF
Opgegeven bemonsteringsdatum : 04/05/2020

Asbestonderzoek

Initialen analist : G.N.
 Datum geanalyseerd : 08-05-2020

Analyse is uitgevoerd conform NEN 5898 (S).

Massa aangeleverde monster : 12720 g
 Droge massa aangeleverde monster : 10430 g
 Percentage droogrest : **82,0** m/m %
 Type zieving : nat

zeeffractie (mm)	massa zeeffractie (gram)	percentage zeeffractie (m/m %)	massa onderzocht (gram)	percentage onderzocht (m/m %)	aantal asbest (deeltjes)	massa asbest-houdend materiaal (mg)
<0,5 mm	9955,9	97,7	13,3	0,13	n.v.t.	n.v.t.
0,5-1 mm	64,4	0,6	9,9	15,37	0	0,0
1-2 mm	39,8	0,4	15,7	39,45	0	0,0
2-4 mm	29,6	0,3	29,6	100,00	0	0,0
4-8 mm	45,4	0,4	45,4	100,00	0	0,0
8-20 mm	57,5	0,6	57,5	100,00	0	0,0
>20 mm	0,0	0,0	0,0	100,00	0	0,0
Totaal	10192,6	100,0	171,4		0	0,0

zeeffractie (mm)	asbest totaal			serpentijs asbest			amfibool asbest		
	gehalte asbest (mg/kg ds)	ondergrens (mg/kg ds)	bovengrens (mg/kg ds)	gehalte asbest (mg/kg ds)	ondergrens (mg/kg ds)	bovengrens (mg/kg ds)	gehalte asbest (mg/kg ds)	ondergrens (mg/kg ds)	bovengrens (mg/kg ds)
<0,5 mm	-								
0,5-1 mm	0,0	0,0	0,2	0,0	0,0	0,2	0,0	0,0	0,0
1-2 mm	0,0	0,0	0,3	0,0	0,0	0,3	0,0	0,0	0,0
2-4 mm	0,0	0,0	0,0	0,0	0,0	0,0	0,0	0,0	0,0
4-8 mm	0,0	0,0	0,0	0,0	0,0	0,0	0,0	0,0	0,0
8-20 mm	0,0	0,0	0,0	0,0	0,0	0,0	0,0	0,0	0,0
>20 mm	0,0	0,0	0,0	0,0	0,0	0,0	0,0	0,0	0,0
Totaal	<0,5	0,0	0,5	<0,5	0,0	0,5	0,0	0,0	0,0

Aangetroffen type asbest : Geen
 Bijzonderheden waargenomen : Geen

Serpentijs asbest is chrysotiel.
 Amfibool asbest is amosiet, crocidoliet, actinoliet, anthophylliet en tremoliet.

De bepalingsgrens is bepaald voor de zeeffracties kleiner dan 4 mm. De totale bepalingsgrens is verkregen door de bepalingsgrenzen van de afzonderlijke zeeffracties te sommeren.

Het materiaal is middels polarisatiemicroscopie onderzocht, de analyse is uitgevoerd conform NEN 5896.

gebondenheid	serpentijs asbest	amfibool asbest	totaal afgerond
hecht	0,0	0,0	0,0
niet hecht	0,0	0,0	0,0
totaal afgerond	0,0	0,0	

Gewogen concentratie (serpentijsasbestconcentratie vermeerderd met 10 maal de amfiboolasbestconcentratie) is: **<0,5 mg/kg ds**

De gewogen asbestconcentratie wordt berekend uit de niet-afgeronde gehalten aan serpentijs en amfibool asbest. De weergegeven resultaten zijn afgerond.

Verklaring kwalitatief onderzoek zeeffractie <0,5 mm:
 - : geen asbest waargenomen

Dit analyse-certificaat, inclusief voorblad en eventuele bijlage(n), mag niet anders dan in zijn geheel worden gereproduceerd.

- De met een 'Q' gemerkte analyses zijn door RvA geaccrediteerd (registratienummer L086).

- De met een 'S' gemerkte analyses zijn door RvA geaccrediteerd (L086) en op basis van het schema AS 3000 erkend.

Opdrachtverificatiecode: AXLP-GBPF-DYRC-KPBZ

Ref.: 1032643_certificaat_v1

ANALYSECERTIFICAAT

Project code : 1032643
Uw Project omschrijving : 2020067678-20008216
Opdrachtgever : Eurofins Analytico B.V.

Monstercode : 6321112
Uw referentie : H - MM FF
Opgegeven bemonsteringsdatum : 04/05/2020

Asbestonderzoek

Initialen analist : L.F.
 Datum geanalyseerd : 07-05-2020

Analyse is uitgevoerd conform NEN 5898 (S).

Massa aangeleverde monster : 12790 g
 Droge massa aangeleverde monster : 10475 g
 Percentage droogrest : 81,9 m/m %
 Type zieving : nat

zeef fractie (mm)	massa zeef fractie (gram)	percentage zeef fractie (m/m %)	massa onderzocht (gram)	percentage onderzocht (m/m %)	aantal asbest (deeltjes)	massa asbest-houdend materiaal (mg)
<0,5 mm	10085,2	98,6	12,8	0,13	n.v.t.	n.v.t.
0,5-1 mm	35,3	0,3	6,4	18,13	0	0,0
1-2 mm	30,7	0,3	14,5	47,23	0	0,0
2-4 mm	19,7	0,2	19,7	100,00	0	0,0
4-8 mm	22,5	0,2	22,5	100,00	0	0,0
8-20 mm	35,9	0,4	35,9	100,00	0	0,0
>20 mm	0,0	0,0	0,0	100,00	0	0,0
Totaal	10229,3	100,0	111,8		0	0,0

zeef fractie (mm)	asbest totaal			serpentijs asbest			amfibool asbest		
	gehalte asbest (mg/kg ds)	ondergrens (mg/kg ds)	bovengrens (mg/kg ds)	gehalte asbest (mg/kg ds)	ondergrens (mg/kg ds)	bovengrens (mg/kg ds)	gehalte asbest (mg/kg ds)	ondergrens (mg/kg ds)	bovengrens (mg/kg ds)
<0,5 mm	-								
0,5-1 mm	0,0	0,0	0,2	0,0	0,0	0,2	0,0	0,0	0,0
1-2 mm	0,0	0,0	0,2	0,0	0,0	0,2	0,0	0,0	0,0
2-4 mm	0,0	0,0	0,0	0,0	0,0	0,0	0,0	0,0	0,0
4-8 mm	0,0	0,0	0,0	0,0	0,0	0,0	0,0	0,0	0,0
8-20 mm	0,0	0,0	0,0	0,0	0,0	0,0	0,0	0,0	0,0
>20 mm	0,0	0,0	0,0	0,0	0,0	0,0	0,0	0,0	0,0
Totaal	<0,4	0,0	0,4	<0,4	0,0	0,4	0,0	0,0	0,0

Aangetroffen type asbest : Geen
 Bijzonderheden waargenomen : Geen

Serpentijs asbest is chrysotiel.
 Amfibool asbest is amosiet, crocidoliet, actinoliet, anthophylliet en tremoliet.

De bepalingsgrens is bepaald voor de zeef fracties kleiner dan 4 mm. De totale bepalingsgrens is verkregen door de bepalingsgrenzen van de afzonderlijke zeef fracties te sommeren.
 Het materiaal is middels polarisatiemicroscopie onderzocht, de analyse is uitgevoerd conform NEN 5896.

gebondenheid	serpentijs asbest	amfibool asbest	totaal afgerond
hecht	0,0	0,0	0,0
niet hecht	0,0	0,0	0,0
totaal afgerond	0,0	0,0	

Gewogen concentratie (serpentijsasbestconcentratie vermeerderd met 10 maal de amfiboolasbestconcentratie) is: **<0,4 mg/kg ds**

De gewogen asbestconcentratie wordt berekend uit de niet-afgeronde gehalten aan serpentijs en amfibool asbest. De weergegeven resultaten zijn afgerond.

Verklaring kwalitatief onderzoek zeef fractie <0,5 mm:
 - : geen asbest waargenomen

Dit analyse-certificaat, inclusief voorblad en eventuele bijlage(n), mag niet anders dan in zijn geheel worden gereproduceerd.

- De met een 'Q' gemerkte analyses zijn door RvA geaccrediteerd (registratienummer L086).

- De met een 'S' gemerkte analyses zijn door RvA geaccrediteerd (L086) en op basis van het schema AS 3000 erkend.

Opdrachtverificatiecode: AXLP-GBPF-DYRC-KPBZ

Ref.: 1032643_certificaat_v1

ANALYSECERTIFICAAT

Project code : 1032643
Uw Project omschrijving : 2020067678-20008216
Opdrachtgever : Eurofins Analytico B.V.

Monstercode : 6321113
Uw referentie : I - MM FF
Opgegeven bemonsteringsdatum : 04/05/2020

Asbestonderzoek

Initialen analist : G.N.
 Datum geanalyseerd : 08-05-2020

Analyse is uitgevoerd conform NEN 5898 (S).

Massa aangeleverde monster : 12670 g
 Droge massa aangeleverde monster : 10960 g
 Percentage droogrest : **86,5 m/m %**
 Type zieving : nat

zeeffractie (mm)	massa zeeffractie (gram)	percentage zeeffractie (m/m %)	massa onderzocht (gram)	percentage onderzocht (m/m %)	aantal asbest (deeltjes)	massa asbest-houdend materiaal (mg)
<0,5 mm	9732,6	90,6	13,3	0,14	n.v.t.	n.v.t.
0,5-1 mm	463,5	4,3	45,6	9,84	0	0,0
1-2 mm	369,8	3,4	94,1	25,45	0	0,0
2-4 mm	59,5	0,6	59,5	100,00	0	0,0
4-8 mm	44,7	0,4	44,7	100,00	0	0,0
8-20 mm	73,2	0,7	73,2	100,00	0	0,0
>20 mm	0,0	0,0	0,0	100,00	0	0,0
Totaal	10743,3	100,0	330,4		0	0,0

zeeffractie (mm)	asbest totaal			serpentijs asbest			amfibool asbest		
	gehalte asbest (mg/kg ds)	ondergrens (mg/kg ds)	bovengrens (mg/kg ds)	gehalte asbest (mg/kg ds)	ondergrens (mg/kg ds)	bovengrens (mg/kg ds)	gehalte asbest (mg/kg ds)	ondergrens (mg/kg ds)	bovengrens (mg/kg ds)
<0,5 mm	-								
0,5-1 mm	0,0	0,0	0,3	0,0	0,0	0,3	0,0	0,0	0,0
1-2 mm	0,0	0,0	0,5	0,0	0,0	0,5	0,0	0,0	0,0
2-4 mm	0,0	0,0	0,0	0,0	0,0	0,0	0,0	0,0	0,0
4-8 mm	0,0	0,0	0,0	0,0	0,0	0,0	0,0	0,0	0,0
8-20 mm	0,0	0,0	0,0	0,0	0,0	0,0	0,0	0,0	0,0
>20 mm	0,0	0,0	0,0	0,0	0,0	0,0	0,0	0,0	0,0
Totaal	<0,9	0,0	0,8	<0,9	0,0	0,8	0,0	0,0	0,0

Aangetroffen type asbest : Geen
 Bijzonderheden waargenomen : Geen

Serpentijs asbest is chrysotiel.
 Amfibool asbest is amosiet, crocidoliet, actinoliet, anthophylliet en tremoliet.

De bepalingsgrens is bepaald voor de zeeffracties kleiner dan 4 mm. De totale bepalingsgrens is verkregen door de bepalingsgrenzen van de afzonderlijke zeeffracties te sommeren.
 Het materiaal is middels polarisatiemicroscopie onderzocht, de analyse is uitgevoerd conform NEN 5896.

gebondenheid	serpentijs asbest	amfibool asbest	totaal afgerond
hecht	0,0	0,0	0,0
niet hecht	0,0	0,0	0,0
totaal afgerond	0,0	0,0	

Gewogen concentratie (serpentijsasbestconcentratie vermeerderd met 10 maal de amfiboolasbestconcentratie) is: **<0,9 mg/kg ds**

De gewogen asbestconcentratie wordt berekend uit de niet-afgeronde gehalten aan serpentijs en amfibool asbest. De weergegeven resultaten zijn afgerond.

Verklaring kwalitatief onderzoek zeeffractie <0,5 mm:
 - : geen asbest waargenomen

ANALYSECERTIFICAAT

Project code : 1032643
Uw Project omschrijving : 2020067678-20008216
Opdrachtgever : Eurofins Analytico B.V.

Opmerkingen m.b.t. analyses

Opmerking(en) algemeen

De volgende informatie is indien van toepassing verstrekt door de opdrachtgever:
Project omschrijving, Monsterreferentie(s), Opgegeven bemonsteringsdatum, Matrix, Monsterdiepte, Potnr (Barcode), Veldgegevens, Veldwaarnemingen en Bemonsteringsdata. De opgegeven bemonsteringsdatum kan van invloed zijn op de geldigheid van de resultaten.

Asbest

Individuele monsters van dit project zijn als asbest verdacht gekwalificeerd. De analysedeelmonsters zijn met beschermende maatregelen in het laboratorium in behandeling genomen.

Opmerking bij project: - Eurofins Omegam heeft het asbestonderzoek in dit/deze monster(s) uitgevoerd volgens de NEN 5898, en zoals beschreven in een aparte bijlage als onderdeel van dit analysecertificaat. Voor de analyseresultaten van het asbestonderzoek geldt dat Eurofins Omegam de analyse heeft uitgevoerd in de monsters die de opdrachtgever, zoals deze staan vermeld in de koptekst van dit analysecertificaat, zelf heeft genomen of laten nemen en aan Eurofins Omegam heeft aangeboden. Eurofins Omegam draagt geen verantwoordelijkheid inzake de herkomst en representativiteit alsmede de veiligheid tijdens de monsterneming.

ANALYSECERTIFICAAT

Project code : 1032643
Uw Project omschrijving : 2020067678-20008216
Opdrachtgever : Eurofins Analytico B.V.

Barcodeschema's

<i>Monstercode</i>	<i>Uw referentie</i>	<i>uw monsterref.</i>	<i>uw diepte</i>	<i>uw barcode</i>
6321108	D - MM FF	MMFFD	0-.1	1594550MG
6321109	E - MM FF	MMFFE	0-.1	1604307MG
6321110	F - MM FF	MMFFF	0-.1	1604280MG
6321111	G - MM FF	MMFFG	0-.1	1604273MG
6321112	H - MM FF	MMFFH	0-.1	1604277MG
6321113	I - MM FF	MMFFI	0-.1	1604271MG

ANALYSECERTIFICAAT

Project code : 1032643
Uw Project omschrijving : 2020067678-20008216
Opdrachtgever : Eurofins Analytico B.V.

Analysemethoden in Grond (AS3000)

AS3000

In dit analysecertificaat zijn de met 'S' gemerkte analyses uitgevoerd volgens de analysemethoden beschreven in het "Accreditatieschema Laboratoriumanalyses voor grond-, waterbodem- en grondwateronderzoek (AS SIKB 3000)". Het laboratoriumonderzoek is uitgevoerd volgens de onderstaande analysemethoden. Deze analyses zijn vastgelegd in het geldende accreditatie-certificaat met bijbehorende verrichtingenlijst L086 van Eurofins Omegam BV.

Asbestonderzoek : Conform AS3070 prestatieblad 1 en NEN 5898

Kruse Milieu BV
T.a.v. J. Kienstra
Huyerenweg 33
7678 SC GEESTEREN

Analyscertificaat

Datum: 13-Jul-2020

Hierbij ontvangt u de resultaten van het navolgende laboratoriumonderzoek.

Certificaatnummer/Versie	2020102533/1
Uw project/verslagnummer	20008216
Uw projectnaam	Glinthuisweg 17 - 17a - Hasselt
Uw ordernummer	-
Monster(s) ontvangen	03-Jul-2020

Dit certificaat mag uitsluitend in zijn geheel worden gereproduceerd.
De analyse resultaten hebben alleen betrekking op het beproefde object.

De grondmonsters worden tot 4 weken na datum ontvangst bewaard en watermonsters tot 2 weken na datum ontvangst. Zonder tegenbericht worden de monsters nadien afgevoerd.
Indien de monsters langer bewaard dienen te blijven verzoeken wij U dit exemplaar uiterlijk 1 werkdag voor afloop van de standaardbewaarperiode ondertekend aan ons te retourneren. Voor de kosten van het langer bewaren van monsters verwijzen wij naar de prijslijst.

Bewaren tot:

Datum:

Naam:

Handtekening:

Wij vertrouwen erop uw opdracht hiermee naar verwachting te hebben uitgevoerd, mocht U naar aanleiding van dit analysecertificaat nog vragen hebben verzoeken wij U contact op te nemen met de afdeling Verkoop en Advies.

Met vriendelijke groet,

Eurofins Analytico B.V.



Ing. A. Veldhuizen
Technical Manager

Eurofins Analytico B.V.

Gildeweg 42-46
3771 NB Barneveld
P.O. Box 459
3770 AL Barneveld NL

Tel. +31 (0)34 242 63 00
Fax +31 (0)34 242 63 99
E-mail info-env@eurofins.nl
Site www.eurofins.nl

BNP Paribas S.A. 227 9245 25
IBAN: NL71BNPA0227924525
BIC: BNPANL2A
KvK/CoC No. 09088623
BTW/VAT No. NL 8043.14.883.B01

Eurofins Analytico B.V. is ISO 14001: 2015 gecertificeerd door TÜV en erkend door het Vlaamse Gewest (OVAM en Dep. Omgeving), het Brusselse Gewest (BIM), het Waalse Gewest (DGRNE-OWD) en door de overheid van Luxemburg (MEV).

Analysecertificaat

Uw project/verslagnummer	20008216	Certificaatnummer/Versie	2020102533/1
Uw projectnaam	Glinthuisweg 17 - 17a - Hasselt	Startdatum	03-Jul-2020
Uw ordernummer	-	Rapportagedatum	10-Jul-2020/11:25
Monsternemer	Riemer Veltmaat	Bijlage	A, B, C
Monstermatrix	Asbestverdachte grond	Pagina	1/1

Analyse	Eenheid	1	2	3	4
Bodemkundige analyses					
Droge stof (Extern)	% (m/m)	95.0 ¹⁾	93.7 ¹⁾	92.6 ¹⁾	91.3 ¹⁾
Extern / Overig onderzoek					
In behandeling genomen hoeveelheid	kg	13.6 ²⁾	12.9 ²⁾	13.1 ²⁾	13.5 ²⁾
Asbest fractie 0,5-1mm	mg	11 ²⁾	0.0 ²⁾	0.0 ²⁾	0.0 ²⁾
Asbest fractie 1-2mm	mg	0.6 ²⁾	0.0 ²⁾	0.0 ²⁾	0.0 ²⁾
Asbest fractie 2-4mm	mg	3.8 ²⁾	0.0 ²⁾	0.0 ²⁾	5.7 ²⁾
Asbest fractie 4-8mm	mg	28 ²⁾	0.0 ²⁾	0.0 ²⁾	15 ²⁾
Asbest fractie 8-20mm	mg	96 ²⁾	0.0 ²⁾	0.0 ²⁾	60 ²⁾
Asbest fractie >20mm	mg	0.0 ²⁾	0.0 ²⁾	0.0 ²⁾	0.0 ²⁾
Asbest (som)	mg	140 ²⁾	<3.3 ²⁾	<3.5 ²⁾	82 ²⁾
Asbest in grond	mg/kg ds	11 ²⁾	<0.3 ²⁾	<0.3 ²⁾	6.8 ²⁾
Gemeten Asbestconcentratie	mg/kg ds	11 ²⁾	<0.3 ²⁾	<0.3 ²⁾	6.8 ²⁾
Gemeten concentratie Chrysotiel	mg/kg ds	11 ²⁾	<0.3 ²⁾	<0.3 ²⁾	6.8 ²⁾
Gemeten concentratie Amfibool	mg/kg ds	0.0 ²⁾	0.0 ²⁾	0.0 ²⁾	0.0 ²⁾
Totaal asbest hechtgebonden	mg/kg ds	7.5 ²⁾	0.0 ²⁾	0.0 ²⁾	6.8 ²⁾
Totaal asbest niet hechtgebonden	mg/kg ds	3.4 ²⁾	0.0 ²⁾	0.0 ²⁾	0.0 ²⁾

Nr. Monsteromschrijving

Nr.	Monsteromschrijving	Datum monstername	Monster nr.
1	FF - Gat 201	02-Jul-2020	11456091
2	MM FF - Gat 202-205	02-Jul-2020	11456092
3	FF - Gat 301	02-Jul-2020	11456093
4	MM FF - Gat 302, 30	02-Jul-2020	11456094

Q: door RVA geaccrediteerde verrichting
 R: AP04 erkende verrichting
 S: AS SIKB erkende verrichting
 V: VLAREL erkende verrichting

Akkoord
Pr.coörd.

PB

Eurofins Analytico B.V.

Gildeweg 42-46
 3771 NB Barneveld
 P.O. Box 459
 3770 AL Barneveld NL
 Tel. +31 (0)34 242 63 00
 Fax +31 (0)34 242 63 99
 E-mail info-env@eurofins.nl
 Site www.eurofins.nl

BNP Paribas S.A. 227 9245 25
 IBAN: NL71BNPA0227924525
 BIC: BNPANL2A
 KvK/CoC No. 09088623
 BTW/VAT No. NL 8043.14.883.B01

Dit certificaat mag uitsluitend in zijn geheel worden gereproduceerd.
 Eurofins Analytico B.V. is ISO 14001: 2015 gecertificeerd door TÜV en erkend door het Vlaamse Gewest (OVAM en Dep. Omgeving), het Brusselse Gewest (BIM), het Waalse Gewest (DGRNE-OWD) en door de overheid van Luxemburg (MEV).



Bijlage (A) met deelmonsterinformatie behorende bij analysecertificaat 2020102533/1

Pagina 1/1

Monster nr.	Boornr	Omschrijving	Van	Tot	Barcode	Monstername ID/Monsteromsch.
11456091	201		40	90	1604694MG	FF - Gat 201
11456092	MMFF202t/m2		0	50	1604686MG	MM FF - Gat 202-205
11456093	301		50	100	1604689MG	FF - Gat 301
11456094	MMFF302+303		12	50	1604419MG	MM FF - Gat 302, 30



Eurofins Analytico B.V.

Gildeweg 42-46
 3771 NB Barneveld
 P.O. Box 459
 3770 AL Barneveld NL
 Tel. +31 (0)34 242 63 00
 Fax +31 (0)34 242 63 99
 E-mail info-env@eurofins.nl
 Site www.eurofins.nl

BNP Paribas S.A. 227 9245 25
 IBAN: NL71BNPA0227924525
 BIC: BNPANL2A
 KvK/CoC No. 09088623
 BTW/VAT No. NL 8043.14.883.B01

Eurofins Analytico B.V. is ISO 14001: 2015 gecertificeerd door TÜV en erkend door het Vlaamse Gewest (OVAM en Dep. Omgeving), het Brusselse Gewest (BIM), het Waalse Gewest (DGRNE-OWD) en door de overheid van Luxemburg (MEV).

**Bijlage (B) met opmerkingen behorende bij analysecertificaat 2020102533/1**

Pagina 1/1

Opmerking 1)

Deze bepaling is uitgevoerd bij Eurofins Omegam (L086).

Opmerking 2)

Deze bepaling is uitgevoerd bij Eurofins Omegam (L086).

**Eurofins Analytico B.V.**

Gildeweg 42-46 Tel. +31 (0)34 242 63 00
3771 NB Barneveld Fax +31 (0)34 242 63 99
P.O. Box 459 E-mail info-env@eurofins.nl
3770 AL Barneveld NL Site www.eurofins.nl

BNP Paribas S.A. 227 9245 25
IBAN: NL71BNPA0227924525
BIC: BNPANL2A
KvK/CoC No. 09088623
BTW/VAT No. NL 8043.14.883.B01

Eurofins Analytico B.V. is ISO 14001: 2015 gecertificeerd door TÜV en erkend door het Vlaamse Gewest (OVAM en Dep. Omgeving), het Brusselse Gewest (BIM), het Waalse Gewest (DGRNE-OWD) en door de overheid van Luxemburg (MEV).



Bijlage (C) met methodeverwijzingen behorende bij analysecertificaat 2020102533/1

Pagina 1/1

Analyse	Methode	Techniek	Methode referentie
Bodemkundige analyses			
Droge stof (uitbesteed)	W0004	Extern	Uitbesteding
Extern / Overig onderzoek			
Asbest Grond NEN5898 2016	W0004	Microscopie	NEN 5898

Nadere informatie over de toegepaste onderzoeksmethoden alsmede een classificatie van de meetonzekerheid staan vermeld in ons overzicht "Specificaties analysemethoden", versie juni 2019.



Eurofins Analytico B.V.

Gildeweg 42-46
3771 NB Barneveld
P.O. Box 459
3770 AL Barneveld NL

Tel. +31 (0)34 242 63 00
Fax +31 (0)34 242 63 99
E-mail info-env@eurofins.nl
Site www.eurofins.nl

BNP Paribas S.A. 227 9245 25
IBAN: NL71BNPA0227924525
BIC: BNPANL2A
KvK/CoC No. 09088623
BTW/VAT No. NL 8043.14.883.B01

Eurofins Analytico B.V. is ISO 14001: 2015 gecertificeerd door TÜV en erkend door het Vlaamse Gewest (OVAM en Dep. Omgeving), het Brusselse Gewest (BIM), het Waalse Gewest (DGRNE-OWD) en door de overheid van Luxemburg (MEV).

ANALYSECERTIFICAAT

Project code : 1057592
Uw Project omschrijving : 2020102533-20008216
Opdrachtgever : Eurofins Analytico B.V.

Monstercode : 6382128
Uw referentie : FF - Gat 201
Opgegeven bemonsteringsdatum : 02/07/2020

Asbestonderzoek

Initialen analist : G.N.
 Datum geanalyseerd : 08-07-2020

Analyse is uitgevoerd conform NEN 5898 (S).

Massa aangeleverde monster : 13620 g
 Droge massa aangeleverde monster : 12939 g
 Percentage droogrest : **95,0** m/m %
 Type zieving : nat

zeeffractie (mm)	massa zeeffractie (gram)	percentage zeeffractie (m/m %)	massa onderzocht (gram)	percentage onderzocht (m/m %)	aantal asbest (deeltjes)	massa asbest-houdend materiaal (mg)
<0,5 mm	12024,0	94,7	12,5	0,10	n.v.t.	n.v.t.
0,5-1 mm	232,1	1,8	62,7	27,01	10	6,9
1-2 mm	279,0	2,2	118,5	42,47	2	0,6
2-4 mm	40,9	0,3	40,9	100,00	3	8,5
4-8 mm	39,3	0,3	39,3	100,00	1	61,6
8-20 mm	76,7	0,6	76,7	100,00	1	766,4
>20 mm	0,0	0,0	0,0	100,00	0	0,0
Totaal	12692,0	100,0	350,6		17	844,0

zeeffractie (mm)	asbest totaal			serpentijn asbest			amfibool asbest		
	gehalte asbest (mg/kg ds)	ondergrens (mg/kg ds)	bovengrens (mg/kg ds)	gehalte asbest (mg/kg ds)	ondergrens (mg/kg ds)	bovengrens (mg/kg ds)	gehalte asbest (mg/kg ds)	ondergrens (mg/kg ds)	bovengrens (mg/kg ds)
<0,5 mm	+								
0,5-1 mm	0,9	0,4	1,9	0,9	0,4	1,9	0,0	0,0	0,0
1-2 mm	0,1	0,0	0,2	0,1	0,0	0,2	0,0	0,0	0,0
2-4 mm	0,3	0,2	0,4	0,3	0,2	0,4	0,0	0,0	0,0
4-8 mm	2,2	1,5	2,9	2,2	1,5	2,9	0,0	0,0	0,0
8-20 mm	7,5	6,0	9,1	7,5	6,0	9,1	0,0	0,0	0,0
>20 mm	0,0	0,0	0,0	0,0	0,0	0,0	0,0	0,0	0,0
Totaal	11	8,1	14	11	8,1	14	0,0	0,0	0,0

Aangetroffen type asbest : Serpentine
 Bijzonderheden waargenomen : Geen

Serpentine asbest is chrysotiel.
 Amfibool asbest is amosiet, crocidoliet, actinoliet, anthophylliet en tremoliet.

De bepalingsgrens is bepaald voor de zeeffracties kleiner dan 4 mm. De totale bepalingsgrens is verkregen door de bepalingsgrenzen van de afzonderlijke zeeffracties te sommeren.
 Het materiaal is middels polarisatiemicroscopie onderzocht, de analyse is uitgevoerd conform NEN 5896.

gebondenheid	serpentine asbest	amfibool asbest	totaal afgerond
hecht	7,5	0,0	7,5
niet hecht	3,4	0,0	3,4
totaal afgerond	11	0,0	

Gewogen concentratie (serpentineasbestconcentratie vermeerderd met 10 maal de amfiboolasbestconcentratie) is: **11 mg/kg ds**

De gewogen asbestconcentratie wordt berekend uit de niet-afgeronde gehalten aan serpentine en amfibool asbest. De weergegeven resultaten zijn afgerond.

Verklaring kwalitatief onderzoek zeeffractie <0,5 mm:
 + : enkele losse vezels

ANALYSECERTIFICAAT

Project code : 1057592
Uw Project omschrijving : 2020102533-20008216
Opdrachtgever : Eurofins Analytico B.V.

Monstercode : 6382128
Uw referentie : FF - Gat 201
Opgegeven bemonsteringsdatum : 02/07/2020

Asbestonderzoek - productidentificatie

zeef fractie (mm)	materiaal	gebondenheid	asbestsoort	percentage (m/m %)
0.5-1 mm	isolatie	niet hecht	chrysotiel	30-60
1-2 mm	isolatie	niet hecht	chrysotiel	30-60
2-4 mm	isolatie	niet hecht	chrysotiel	30-60
4-8 mm	isolatie	niet hecht	chrysotiel	30-60
8-20 mm	cement, vlakke plaat	hecht	chrysotiel	10-15

ANALYSECERTIFICAAT

Project code : 1057592
Uw Project omschrijving : 2020102533-20008216
Opdrachtgever : Eurofins Analytico B.V.

Monstercode : 6382129
Uw referentie : MM FF - Gat 202-205
Opgegeven bemonsteringsdatum : 02/07/2020

Asbestonderzoek

Initialen analist : G.N.
 Datum geanalyseerd : 08-07-2020

Analyse is uitgevoerd conform NEN 5898 (S).

Massa aangeleverde monster : 12890 g
 Droge massa aangeleverde monster : 12078 g
 Percentage droogrest : 93,7 m/m %
 Type zieving : nat

zeef fractie (mm)	massa zeef fractie (gram)	percentage zeef fractie (m/m %)	massa onderzocht (gram)	percentage onderzocht (m/m %)	aantal asbest (deeltjes)	massa asbest-houdend materiaal (mg)
<0,5 mm	10063,8	85,0	12,5	0,12	n.v.t.	n.v.t.
0,5-1 mm	227,5	1,9	58,5	25,71	0	0,0
1-2 mm	410,7	3,5	188,7	45,95	0	0,0
2-4 mm	150,7	1,3	150,7	100,00	0	0,0
4-8 mm	245,6	2,1	245,6	100,00	0	0,0
8-20 mm	736,0	6,2	736,0	100,00	0	0,0
>20 mm	0,0	0,0	0,0	100,00	0	0,0
Totaal	11834,3	100,0	1392,0		0	0,0

zeef fractie (mm)	asbest totaal			serpentiin asbest			amfibool asbest		
	gehalte asbest (mg/kg ds)	ondergrens (mg/kg ds)	bovengrens (mg/kg ds)	gehalte asbest (mg/kg ds)	ondergrens (mg/kg ds)	bovengrens (mg/kg ds)	gehalte asbest (mg/kg ds)	ondergrens (mg/kg ds)	bovengrens (mg/kg ds)
<0,5 mm	-								
0,5-1 mm	0,0	0,0	0,1	0,0	0,0	0,1	0,0	0,0	0,0
1-2 mm	0,0	0,0	0,2	0,0	0,0	0,2	0,0	0,0	0,0
2-4 mm	0,0	0,0	0,0	0,0	0,0	0,0	0,0	0,0	0,0
4-8 mm	0,0	0,0	0,0	0,0	0,0	0,0	0,0	0,0	0,0
8-20 mm	0,0	0,0	0,0	0,0	0,0	0,0	0,0	0,0	0,0
>20 mm	0,0	0,0	0,0	0,0	0,0	0,0	0,0	0,0	0,0
Totaal	<0,3	0,0	0,3	<0,3	0,0	0,3	0,0	0,0	0,0

Aangetroffen type asbest : Geen
 Bijzonderheden waargenomen : Geen

Serpentiin asbest is chrysotiel.
 Amfibool asbest is amosiet, crocidoliet, actinoliet, anthophylliet en tremoliet.

De bepalingsgrens is bepaald voor de zeef fracties kleiner dan 4 mm. De totale bepalingsgrens is verkregen door de bepalingsgrenzen van de afzonderlijke zeef fracties te sommeren.
 Het materiaal is middels polarisatiemicroscopie onderzocht, de analyse is uitgevoerd conform NEN 5896.

gebondenheid	serpentiin asbest	amfibool asbest	totaal afgerond
hecht	0,0	0,0	0,0
niet hecht	0,0	0,0	0,0
totaal afgerond	0,0	0,0	

Gewogen concentratie (serpentiinasbestconcentratie vermeerderd met 10 maal de amfiboolasbestconcentratie) is: **<0,3 mg/kg ds**

De gewogen asbestconcentratie wordt berekend uit de niet-afgeronde gehalten aan serpentiin en amfibool asbest. De weergegeven resultaten zijn afgerond.

Verklaring kwalitatief onderzoek zeef fractie <0,5 mm:
 - : geen asbest waargenomen

ANALYSECERTIFICAAT

Project code : 1057592
Uw Project omschrijving : 2020102533-20008216
Opdrachtgever : Eurofins Analytico B.V.

Monstercode : 6382130
Uw referentie : FF - Gat 301
Opgegeven bemonsteringsdatum : 02/07/2020

Asbestonderzoek

Initialen analist : N.E.
 Datum geanalyseerd : 07-07-2020

Analyse is uitgevoerd conform NEN 5898 (S).

Massa aangeleverde monster : 13110 g
 Droge massa aangeleverde monster : 12140 g
 Percentage droogrest : **92,6 m/m %**
 Type zieving : nat

zeef fractie (mm)	massa zeef fractie (gram)	percentage zeef fractie (m/m %)	massa onderzocht (gram)	percentage onderzocht (m/m %)	aantal asbest (deeltjes)	massa asbest-houdend materiaal (mg)
<0,5 mm	11713,1	98,4	19,4	0,17	n.v.t.	n.v.t.
0,5-1 mm	137,7	1,2	37,6	27,31	0	0,0
1-2 mm	37,9	0,3	16,3	43,01	0	0,0
2-4 mm	12,8	0,1	12,8	100,00	0	0,0
4-8 mm	4,6	0,0	4,6	100,00	0	0,0
8-20 mm	2,3	0,0	2,3	100,00	0	0,0
>20 mm	0,0	0,0	0,0	100,00	0	0,0
Totaal	11908,4	100,0	93,0		0	0,0

zeef fractie (mm)	asbest totaal			serpentiin asbest			amfibool asbest		
	gehalte asbest (mg/kg ds)	ondergrens (mg/kg ds)	bovengrens (mg/kg ds)	gehalte asbest (mg/kg ds)	ondergrens (mg/kg ds)	bovengrens (mg/kg ds)	gehalte asbest (mg/kg ds)	ondergrens (mg/kg ds)	bovengrens (mg/kg ds)
<0,5 mm	-								
0,5-1 mm	0,0	0,0	0,1	0,0	0,0	0,1	0,0	0,0	0,0
1-2 mm	0,0	0,0	0,2	0,0	0,0	0,2	0,0	0,0	0,0
2-4 mm	0,0	0,0	0,0	0,0	0,0	0,0	0,0	0,0	0,0
4-8 mm	0,0	0,0	0,0	0,0	0,0	0,0	0,0	0,0	0,0
8-20 mm	0,0	0,0	0,0	0,0	0,0	0,0	0,0	0,0	0,0
>20 mm	0,0	0,0	0,0	0,0	0,0	0,0	0,0	0,0	0,0
Totaal	<0,3	0,0	0,3	<0,3	0,0	0,3	0,0	0,0	0,0

Aangetroffen type asbest : Geen
 Bijzonderheden waargenomen : Geen

Serpentiin asbest is chrysotiel.
 Amfibool asbest is amosiet, crocidoliet, actinoliet, anthophylliet en tremoliet.

De bepalingsgrens is bepaald voor de zeef fracties kleiner dan 4 mm. De totale bepalingsgrens is verkregen door de bepalingsgrenzen van de afzonderlijke zeef fracties te sommeren.

Het materiaal is middels polarisatiemicroscopie onderzocht, de analyse is uitgevoerd conform NEN 5896.

gebondenheid	serpentiin asbest	amfibool asbest	totaal afgerond
hecht	0,0	0,0	0,0
niet hecht	0,0	0,0	0,0
totaal afgerond	0,0	0,0	

Gewogen concentratie (serpentiinasbestconcentratie vermeerderd met 10 maal de amfiboolasbestconcentratie) is: **<0,3 mg/kg ds**

De gewogen asbestconcentratie wordt berekend uit de niet-afgeronde gehalten aan serpentiin en amfibool asbest. De weergegeven resultaten zijn afgerond.

Verklaring kwalitatief onderzoek zeef fractie <0,5 mm:
 - : geen asbest waargenomen

Dit analyse-certificaat, inclusief voorblad en eventuele bijlage(n), mag niet anders dan in zijn geheel worden gereproduceerd.

- De met een 'Q' gemerkte analyses zijn door RvA geaccrediteerd (registratienummer L086).

- De met een 'S' gemerkte analyses zijn door RvA geaccrediteerd (L086) en op basis van het schema AS 3000 erkend.

Opdrachtverificatiecode: ISYV-BXHF-WLXI-ENJS

Ref.: 1057592_certificaat_v1

ANALYSECERTIFICAAT

Project code : 1057592
Uw Project omschrijving : 2020102533-20008216
Opdrachtgever : Eurofins Analytico B.V.

Monstercode : 6382131
Uw referentie : MM FF - Gat 302, 30
Opgegeven bemonsteringsdatum : 02/07/2020

Asbestonderzoek

Initialen analist : A.S.
 Datum geanalyseerd : 09-07-2020

Analyse is uitgevoerd conform NEN 5898 (S).

Massa aangeleverde monster : 13480 g
 Droge massa aangeleverde monster : 12307 g
 Percentage droogrest : **91,3 m/m %**
 Type zieving : nat

zeef fractie (mm)	massa zeef fractie (gram)	percentage zeef fractie (m/m %)	massa onderzocht (gram)	percentage onderzocht (m/m %)	aantal asbest (deeltjes)	massa asbest-houdend materiaal (mg)
<0,5 mm	11721,6	97,1	13,4	0,11	n.v.t.	n.v.t.
0,5-1 mm	35,4	0,3	9,4	26,55	0	0,0
1-2 mm	74,7	0,6	35,6	47,66	0	0,0
2-4 mm	61,1	0,5	61,1	100,00	2	45,5
4-8 mm	82,4	0,7	82,4	100,00	1	123,5
8-20 mm	94,7	0,8	94,7	100,00	2	483,2
>20 mm	0,0	0,0	0,0	100,00	0	0,0
Totaal	12069,9	100,0	296,6		5	652,2

zeef fractie (mm)	asbest totaal			serpentijs asbest			amfibool asbest		
	gehalte asbest (mg/kg ds)	ondergrens (mg/kg ds)	bovengrens (mg/kg ds)	gehalte asbest (mg/kg ds)	ondergrens (mg/kg ds)	bovengrens (mg/kg ds)	gehalte asbest (mg/kg ds)	ondergrens (mg/kg ds)	bovengrens (mg/kg ds)
<0,5 mm	-								
0,5-1 mm	0,0	0,0	0,0	0,0	0,0	0,0	0,0	0,0	0,0
1-2 mm	0,0	0,0	0,0	0,0	0,0	0,0	0,0	0,0	0,0
2-4 mm	0,5	0,4	0,6	0,5	0,4	0,6	0,0	0,0	0,0
4-8 mm	1,3	1,0	1,5	1,3	1,0	1,5	0,0	0,0	0,0
8-20 mm	5,0	4,0	6,0	5,0	4,0	6,0	0,0	0,0	0,0
>20 mm	0,0	0,0	0,0	0,0	0,0	0,0	0,0	0,0	0,0
Totaal	6,8	5,4	8,1	6,8	5,4	8,1	0,0	0,0	0,0

Aangetroffen type asbest : Serpentijs
 Bijzonderheden waargenomen : Geen

Serpentijs asbest is chrysotiel.
 Amfibool asbest is amosiet, crocidoliet, actinoliet, anthophylliet en tremoliet.

De bepalingsgrens is bepaald voor de zeef fracties kleiner dan 4 mm. De totale bepalingsgrens is verkregen door de bepalingsgrenzen van de afzonderlijke zeef fracties te sommeren.
 Het materiaal is middels polarisatiemicroscopie onderzocht, de analyse is uitgevoerd conform NEN 5896.

gebondenheid	serpentijs asbest	amfibool asbest	totaal afgerond
hecht	6,8	0,0	6,8
niet hecht	0,0	0,0	0,0
totaal afgerond	6,8	0,0	

Gewogen concentratie (serpentijsasbestconcentratie vermeerderd met 10 maal de amfiboolasbestconcentratie) is: **6,8 mg/kg ds**

De gewogen asbestconcentratie wordt berekend uit de niet-afgeronde gehalten aan serpentijs en amfibool asbest. De weergegeven resultaten zijn afgerond.

Verklaring kwalitatief onderzoek zeef fractie <0,5 mm:
 - : geen asbest waargenomen

ANALYSECERTIFICAAT

Project code : 1057592
Uw Project omschrijving : 2020102533-20008216
Opdrachtgever : Eurofins Analytico B.V.

Monstercode : 6382131
Uw referentie : MM FF - Gat 302, 30
Opgegeven bemonsteringsdatum : 02/07/2020

Asbestonderzoek - productidentificatie

zeef fractie (mm)	materiaal	gebondenheid	asbestsoort	percentage (m/m %)
2-4 mm	cement, vlakke plaat	hecht	chrysotiel	10-15
4-8 mm	cement, vlakke plaat	hecht	chrysotiel	10-15
8-20 mm	cement, vlakke plaat	hecht	chrysotiel	10-15

ANALYSECERTIFICAAT

Project code : 1057592
Uw Project omschrijving : 2020102533-20008216
Opdrachtgever : Eurofins Analytico B.V.

Opmerkingen m.b.t. analyses

Opmerking(en) algemeen

De volgende informatie is indien van toepassing verstrekt door de opdrachtgever:
Project omschrijving, Monsterreferentie(s), Opgegeven bemonsteringsdatum, Matrix, Monsterdiepte, Potnr (Barcode), Veldgegevens, Veldwaarnemingen en Bemonsteringsdata. De opgegeven bemonsteringsdatum kan van invloed zijn op de geldigheid van de resultaten.

Asbest

Individuele monsters van dit project zijn als asbest verdacht gekwalificeerd. De analysedeelmonsters zijn met beschermende maatregelen in het laboratorium in behandeling genomen.

Opmerking bij project: - Eurofins Omegam heeft het asbestonderzoek in dit/deze monster(s) uitgevoerd volgens de NEN 5898, en zoals beschreven in een aparte bijlage als onderdeel van dit analysecertificaat. Voor de analyseresultaten van het asbestonderzoek geldt dat Eurofins Omegam de analyse heeft uitgevoerd in de monsters die de opdrachtgever, zoals deze staan vermeld in de koptekst van dit analysecertificaat, zelf heeft genomen of laten nemen en aan Eurofins Omegam heeft aangeboden. Eurofins Omegam draagt geen verantwoordelijkheid inzake de herkomst en representativiteit alsmede de veiligheid tijdens de monsterneming.

ANALYSECERTIFICAAT

Project code : 1057592
Uw Project omschrijving : 2020102533-20008216
Opdrachtgever : Eurofins Analytico B.V.

Barcodeschema's

<i>Monstercode</i>	<i>Uw referentie</i>	<i>uw monsterref.</i>	<i>uw diepte</i>	<i>uw barcode</i>
6382128	FF - Gat 201	201	.4-.9	1604694MG
6382129	MM FF - Gat 202-205	MMFF202t/m	0-.5	1604686MG
6382130	FF - Gat 301	301	.5-1	1604689MG
6382131	MM FF - Gat 302, 30	MMFF302+30	.12-.5	1604419MG

ANALYSECERTIFICAAT

Project code : 1057592
Uw Project omschrijving : 2020102533-20008216
Opdrachtgever : Eurofins Analytico B.V.

Analysemethoden in Grond (AS3000)

AS3000

In dit analysecertificaat zijn de met 'S' gemerkte analyses uitgevoerd volgens de analysemethoden beschreven in het "Accreditatieschema Laboratoriumanalyses voor grond-, waterbodem- en grondwateronderzoek (AS SIKB 3000)". Het laboratoriumonderzoek is uitgevoerd volgens de onderstaande analysemethoden. Deze analyses zijn vastgelegd in het geldende accreditatie-certificaat met bijbehorende verrichtingenlijst L086 van Eurofins Omegam BV.

Asbestonderzoek : Conform AS3070 prestatieblad 1 en NEN 5898

Kruse Milieu BV
T.a.v. J. Kienstra
Huyerenweg 33
7678 SC GEESTEREN

Analyscertificaat

Datum: 02-Sep-2020

Hierbij ontvangt u de resultaten van het navolgende laboratoriumonderzoek.

Certificaatnummer/Versie	2020131915/1
Uw project/verslagnummer	20008216
Uw projectnaam	Glinthuisweg 17 - 17a - Hasselt
Uw ordernummer	
Monster(s) ontvangen	31-Aug-2020

Dit certificaat mag uitsluitend in zijn geheel worden gereproduceerd.
De analyse resultaten hebben alleen betrekking op het beproefde object.

De grondmonsters worden tot 4 weken na datum ontvangst bewaard en watermonsters tot 2 weken na datum ontvangst. Zonder tegenbericht worden de monsters nadien afgevoerd.
Indien de monsters langer bewaard dienen te blijven verzoeken wij U dit exemplaar uiterlijk 1 werkdag voor afloop van de standaardbewaarperiode ondertekend aan ons te retourneren. Voor de kosten van het langer bewaren van monsters verwijzen wij naar de prijslijst.

Bewaren tot:

Datum:

Naam:

Handtekening:

Wij vertrouwen erop uw opdracht hiermee naar verwachting te hebben uitgevoerd, mocht U naar aanleiding van dit analyscertificaat nog vragen hebben verzoeken wij U contact op te nemen met de afdeling Verkoop en Advies.

Met vriendelijke groet,

Eurofins Analytico B.V.



Ing. A. Veldhuizen
Technical Manager

Eurofins Analytico B.V.

Gildeweg 42-46
3771 NB Barneveld
P.O. Box 459
3770 AL Barneveld NL

Tel. +31 (0)34 242 63 00
Fax +31 (0)34 242 63 99
E-mail info-env@eurofins.nl
Site www.eurofins.nl

BNP Paribas S.A. 227 9245 25
IBAN: NL71BNPA0227924525
BIC: BNPANL2A
KvK/CoC No. 09088623
BTW/VAT No. NL 8043.14.883.B01

Eurofins Analytico B.V. is ISO 14001: 2015 gecertificeerd door TÜV en erkend door het Vlaamse Gewest (OVAM en Dep. Omgeving), het Brusselse Gewest (BIM), het Waalse Gewest (DGRNE-OWD) en door de overheid van Luxemburg (MEV).



Analysecertificaat

Uw project/verslagnummer	20008216	Certificaatnummer/Versie	2020131915/1
Uw projectnaam	Glinthuisweg 17 - 17a - Hasselt	Startdatum	31-Aug-2020
Uw ordernummer		Rapportagedatum	02-Sep-2020/18:02
Monsternemer	Riemer Veltmaat	Bijlage	A, B, C
Monstermatrix	Asbestverdachte grond	Pagina	1/1

Analyse	Eenheid	1
Bodemkundige analyses		
Droge stof (Extern)	% (m/m)	91.9 ¹⁾
Extern / Overig onderzoek		
In behandeling genomen hoeveelheid	kg	13.0 ²⁾
Asbest fractie 0,5-1mm	mg	0.0 ²⁾
Asbest fractie 1-2mm	mg	0.0 ²⁾
Asbest fractie 2-4mm	mg	0.0 ²⁾
Asbest fractie 4-8mm	mg	0.0 ²⁾
Asbest fractie 8-20mm	mg	0.0 ²⁾
Asbest fractie >20mm	mg	0.0 ²⁾
Asbest (som)	mg	<3.7 ²⁾
Asbest in grond	mg/kg ds	<0.4 ²⁾
Gemeten Asbestconcentratie	mg/kg ds	<0.4 ²⁾
Gemeten concentratie Chrysotiel	mg/kg ds	<0.4 ²⁾
Gemeten concentratie Amfibool	mg/kg ds	0.0 ²⁾
Totaal asbest hechtgebonden	mg/kg ds	0.0 ²⁾
Totaal asbest niet hechtgebonden	mg/kg ds	0.0 ²⁾

Nr. Monsteromschrijving

1 FF - Gat 101

Datum monsternamen

31-Aug-2020

Monster nr.

11546560

Q: door RvA geaccrediteerde verrichting
 R: AP04 erkende verrichting
 S: AS SIKB erkende verrichting
 V: VLAREL erkende verrichting

**Akkoord
Pr.coörd.**

VA

Eurofins Analytico B.V.

Dit certificaat mag uitsluitend in zijn geheel worden gereproduceerd.
 Eurofins Analytico B.V. is ISO 14001: 2015 gecertificeerd door TÜV
 en erkend door het Vlaamse Gewest (OVAM en Dep. Omgeving),
 het Brusselse Gewest (BIM), het Waalse Gewest (DGRNE-OWD)
 en door de overheid van Luxemburg (MEV).

Gildeweg 42-46 Tel. +31 (0)34 242 63 00
 3771 NB Barneveld Fax +31 (0)34 242 63 99
 P.O. Box 459 E-mail info-env@eurofins.nl
 3770 AL Barneveld NL Site www.eurofins.nl

BNP Paribas S.A. 227 9245 25
 IBAN: NL71BNPA0227924525
 BIC: BNPANL2A
 KvK/CoC No. 09088623
 BTW/VAT No. NL 8043.14.883.B01

**Bijlage (A) met deelmonsterinformatie behorende bij analysecertificaat 2020131915/1**

Pagina 1/1

Monster nr.	Boornr	Omschrijving	Van	Tot	Barcode	Monstername ID/Monsteromsch.
11546560	101		30	60	1617159MG	FF - Gat 101

**Eurofins Analytico B.V.**

Gildeweg 42-46
3771 NB Barneveld
P.O. Box 459
3770 AL Barneveld NL

Tel. +31 (0)34 242 63 00
Fax +31 (0)34 242 63 99
E-mail info-env@eurofins.nl
Site www.eurofins.nl

BNP Paribas S.A. 227 9245 25
IBAN: NL71BNPA0227924525
BIC: BNPANL2A
KvK/CoC No. 09088623
BTW/VAT No. NL 8043.14.883.B01

Eurofins Analytico B.V. is ISO 14001: 2015 gecertificeerd door TÜV en erkend door het Vlaamse Gewest (OVAM en Dep. Omgeving), het Brusselse Gewest (BIM), het Waalse Gewest (DGRNE-OWD) en door de overheid van Luxemburg (MEV).

**Bijlage (B) met opmerkingen behorende bij analysecertificaat 2020131915/1**

Pagina 1/1

Opmerking 1)

Deze bepaling is uitgevoerd bij Eurofins Omegam (L086).

Opmerking 2)

Deze bepaling is uitgevoerd bij Eurofins Omegam (L086).

**Eurofins Analytico B.V.**

Gildeweg 42-46 Tel. +31 (0)34 242 63 00
3771 NB Barneveld Fax +31 (0)34 242 63 99
P.O. Box 459 E-mail info-env@eurofins.nl
3770 AL Barneveld NL Site www.eurofins.nl

BNP Paribas S.A. 227 9245 25
IBAN: NL71BNPA0227924525
BIC: BNPANL2A
KvK/CoC No. 09088623
BTW/VAT No. NL 8043.14.883.B01

Eurofins Analytico B.V. is ISO 14001: 2015 gecertificeerd door TÜV en erkend door het Vlaamse Gewest (OVAM en Dep. Omgeving), het Brusselse Gewest (BIM), het Waalse Gewest (DGRNE-OWD) en door de overheid van Luxemburg (MEV).

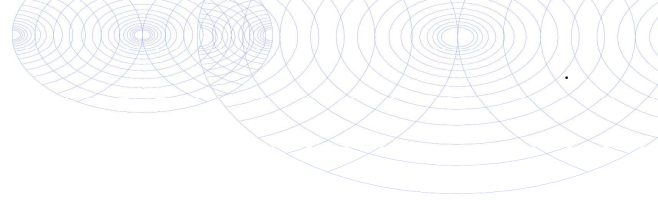

Bijlage (C) met methodeverwijzingen behorende bij analysecertificaat 2020131915/1

Pagina 1/1

Analyse	Methode	Techniek	Methode referentie
Bodemkundige analyses			
Droge stof (uitbesteed)	W0004	Extern	Uitbesteding
Extern / Overig onderzoek			
Asbest Grond NEN5898 2016	W0004	Microscopie	NEN 5898

Nadere informatie over de toegepaste onderzoeksmethoden alsmede een classificatie van de meetonzekerheid staan vermeld in ons overzicht "Specificaties analysemethoden", versie juni 2020.



Eurofins Analytico B.V.

Gildeweg 42-46
3771 NB Barneveld
P.O. Box 459
3770 AL Barneveld NL

Tel. +31 (0)34 242 63 00
Fax +31 (0)34 242 63 99
E-mail info-env@eurofins.nl
Site www.eurofins.nl

BNP Paribas S.A. 227 9245 25
IBAN: NL71BNPA0227924525
BIC: BNPANL2A
KvK/CoC No. 09088623
BTW/VAT No. NL 8043.14.883.B01

Eurofins Analytico B.V. is ISO 14001: 2015 gecertificeerd door TÜV en erkend door het Vlaamse Gewest (OVAM en Dep. Omgeving), het Brusselse Gewest (BIM), het Waalse Gewest (DGRNE-OWD) en door de overheid van Luxemburg (MEV).

ANALYSECERTIFICAAT

Project code : 1080404
Uw Project omschrijving : 2020131915-20008216
Opdrachtgever : Eurofins Analytico B.V.

Monstercode : 6434679
Uw referentie : FF - Gat 101
Opgegeven bemonsteringsdatum : 31/08/2020

Asbestonderzoek

Initialen analist : A.S.
 Datum geanalyseerd : 02-09-2020

Analyse is uitgevoerd conform NEN 5898 (S).

Massa aangeleverde monster : 13000 g
 Droge massa aangeleverde monster : 11947 g
 Percentage droogrest : 91,9 m/m %
 Type zieving : nat

zeef fractie (mm)	massa zeef fractie (gram)	percentage zeef fractie (m/m %)	massa onderzocht (gram)	percentage onderzocht (m/m %)	aantal asbest (deeltjes)	massa asbest-houdend materiaal (mg)
<0,5 mm	11565,0	99,0	13,7	0,12	n.v.t.	n.v.t.
0,5-1 mm	43,8	0,4	7,6	17,35	0	0,0
1-2 mm	8,2	0,1	4,1	50,00	0	0,0
2-4 mm	5,2	0,0	5,2	100,00	0	0,0
4-8 mm	16,2	0,1	16,2	100,00	0	0,0
8-20 mm	41,8	0,4	41,8	100,00	0	0,0
>20 mm	0,3	0,0	0,3	100,00	0	0,0
Totaal	11680,5	100,0	88,9		0	0,0

zeef fractie (mm)	asbest totaal			serpentijs asbest			amfibool asbest		
	gehalte asbest (mg/kg ds)	ondergrens (mg/kg ds)	bovengrens (mg/kg ds)	gehalte asbest (mg/kg ds)	ondergrens (mg/kg ds)	bovengrens (mg/kg ds)	gehalte asbest (mg/kg ds)	ondergrens (mg/kg ds)	bovengrens (mg/kg ds)
<0,5 mm	-								
0,5-1 mm	0,0	0,0	0,2	0,0	0,0	0,2	0,0	0,0	0,0
1-2 mm	0,0	0,0	0,2	0,0	0,0	0,2	0,0	0,0	0,0
2-4 mm	0,0	0,0	0,0	0,0	0,0	0,0	0,0	0,0	0,0
4-8 mm	0,0	0,0	0,0	0,0	0,0	0,0	0,0	0,0	0,0
8-20 mm	0,0	0,0	0,0	0,0	0,0	0,0	0,0	0,0	0,0
>20 mm	0,0	0,0	0,0	0,0	0,0	0,0	0,0	0,0	0,0
Totaal	<0,4	0,0	0,3	<0,4	0,0	0,3	0,0	0,0	0,0

Aangetroffen type asbest : Geen
 Bijzonderheden waargenomen : Geen

Serpentijs asbest is chrysotiel.
 Amfibool asbest is amosiet, crocidoliet, actinoliet, anthophylliet en tremoliet.

De bepalingsgrens is bepaald voor de zeef fracties kleiner dan 4 mm. De totale bepalingsgrens is verkregen door de bepalingsgrenzen van de afzonderlijke zeef fracties te sommeren.

Het materiaal is middels polarisatiemicroscopie onderzocht, de analyse is uitgevoerd conform NEN 5896.

gebondenheid	serpentijs asbest	amfibool asbest	totaal afgerond
hecht	0,0	0,0	0,0
niet hecht	0,0	0,0	0,0
totaal afgerond	0,0	0,0	

Gewogen concentratie (serpentijsasbestconcentratie vermeerderd met 10 maal de amfiboolasbestconcentratie) is: **<0,4 mg/kg ds**

De gewogen asbestconcentratie wordt berekend uit de niet-afgeronde gehalten aan serpentijs en amfibool asbest. De weergegeven resultaten zijn afgerond.

Verklaring kwalitatief onderzoek zeef fractie <0,5 mm:
 - : geen asbest waargenomen

ANALYSECERTIFICAAT

Project code : 1080404
Uw Project omschrijving : 2020131915-20008216
Opdrachtgever : Eurofins Analytico B.V.

Opmerkingen m.b.t. analyses

Opmerking(en) algemeen

De volgende informatie is indien van toepassing verstrekt door de opdrachtgever:
Project omschrijving, Monsterreferentie(s), Opgegeven bemonsteringsdatum, Matrix, Monsterdiepte, Potnr (Barcode), Veldgegevens, Veldwaarnemingen en Bemonsteringsdata. De opgegeven bemonsteringsdatum kan van invloed zijn op de geldigheid van de resultaten.

Asbest

Individuele monsters van dit project zijn als asbest verdacht gekwalificeerd. De analysedeelmonsters zijn met beschermende maatregelen in het laboratorium in behandeling genomen.

Opmerking bij project: - Eurofins Omegam heeft het asbestonderzoek in dit/deze monster(s) uitgevoerd volgens de NEN 5898, en zoals beschreven in een aparte bijlage als onderdeel van dit analysecertificaat. Voor de analyseresultaten van het asbestonderzoek geldt dat Eurofins Omegam de analyse heeft uitgevoerd in de monsters die de opdrachtgever, zoals deze staan vermeld in de koptekst van dit analysecertificaat, zelf heeft genomen of laten nemen en aan Eurofins Omegam heeft aangeboden. Eurofins Omegam draagt geen verantwoordelijkheid inzake de herkomst en representativiteit alsmede de veiligheid tijdens de monsterneming.

ANALYSECERTIFICAAT

Project code : 1080404
Uw Project omschrijving : 2020131915-20008216
Opdrachtgever : Eurofins Analytico B.V.

Barcodeschema's

<i>Monstercode</i>	<i>Uw referentie</i>	<i>uw monsterref.</i>	<i>uw diepte</i>	<i>uw barcode</i>
6434679	FF - Gat 101	101	.3-.6	1617159MG

ANALYSECERTIFICAAT

Project code : 1080404
Uw Project omschrijving : 2020131915-20008216
Opdrachtgever : Eurofins Analytico B.V.

Analysemethoden in Grond (AS3000)

AS3000

In dit analysecertificaat zijn de met 'S' gemerkte analyses uitgevoerd volgens de analysemethoden beschreven in het "Accreditatieschema Laboratoriumanalyses voor grond-, waterbodem- en grondwateronderzoek (AS SIKB 3000)". Het laboratoriumonderzoek is uitgevoerd volgens de onderstaande analysemethoden. Deze analyses zijn vastgelegd in het geldende accreditatie-certificaat met bijbehorende verrichtingenlijst L086 van Eurofins Omegam BV.

Asbestonderzoek : Conform AS3070 prestatieblad 1 en NEN 5898



Kruse Milieu BV
T.a.v. J. Kienstra
Huyerenweg 33
7678 SC GEESTEREN

Analyscertificaat

Datum: 03-Sep-2020

Hierbij ontvangt u de resultaten van het navolgende laboratoriumonderzoek.

Certificaatnummer/Versie	2020131838/1
Uw project/verslagnummer	20008216
Uw projectnaam	Glinthuisweg 17 - 17a - Hasselt
Uw ordernummer	
Monster(s) ontvangen	31-Aug-2020

Dit certificaat mag uitsluitend in zijn geheel worden gereproduceerd.
De analyse resultaten hebben alleen betrekking op het beproefde object.

De grondmonsters worden tot 4 weken na datum ontvangst bewaard en watermonsters tot 2 weken na datum ontvangst. Zonder tegenbericht worden de monsters nadien afgevoerd.
Indien de monsters langer bewaard dienen te blijven verzoeken wij U dit exemplaar uiterlijk 1 werkdag voor afloop van de standaardbewaarperiode ondertekend aan ons te retourneren. Voor de kosten van het langer bewaren van monsters verwijzen wij naar de prijslijst.

Bewaren tot:

Datum:

Naam:

Handtekening:

Wij vertrouwen erop uw opdracht hiermee naar verwachting te hebben uitgevoerd, mocht U naar aanleiding van dit analysecertificaat nog vragen hebben verzoeken wij U contact op te nemen met de afdeling Verkoop en Advies.

Met vriendelijke groet,

Eurofins Analytico B.V.



Ing. A. Veldhuizen
Technical Manager

Eurofins Analytico B.V.

Gildeweg 42-46
3771 NB Barneveld
P.O. Box 459
3770 AL Barneveld NL

Tel. +31 (0)34 242 63 00
Fax +31 (0)34 242 63 99
E-mail info-env@eurofins.nl
Site www.eurofins.nl

BNP Paribas S.A. 227 9245 25
IBAN: NL71BNPA0227924525
BIC: BNPANL2A
KvK/CoC No. 09088623
BTW/VAT No. NL 8043.14.883.B01

Eurofins Analytico B.V. is ISO 14001: 2015 gecertificeerd door TÜV en erkend door het Vlaamse Gewest (OVAM en Dep. Omgeving), het Brusselse Gewest (BIM), het Waalse Gewest (DGRNE-OWD) en door de overheid van Luxemburg (MEV).



Analysecertificaat

Uw project/verslagnummer	20008216	Certificaatnummer/Versie	2020131838/1
Uw projectnaam	Glinthuisweg 17 - 17a - Hasselt	Startdatum	31-Aug-2020
Uw ordernummer		Rapportagedatum	02-Sep-2020/22:22
Monsternemer	Riemer Veltmaat	Bijlage	A, B, C
Monstermatrix	Asbestverdachte grond	Pagina	1/1

Analyse	Eenheid	1
Bodemkundige analyses		
Droge stof (Extern)	% (m/m)	88.1 ¹⁾
Extern / Overig onderzoek		
In behandeling genomen hoeveelheid	kg	12.9 ²⁾
Asbest fractie 0,5-1mm	mg	0.0 ²⁾
Asbest fractie 1-2mm	mg	0.0 ²⁾
Asbest fractie 2-4mm	mg	0.0 ²⁾
Asbest fractie 4-8mm	mg	0.0 ²⁾
Asbest fractie 8-20mm	mg	0.0 ²⁾
Asbest fractie >20mm	mg	0.0 ²⁾
Asbest (som)	mg	<3.7 ²⁾
Asbest in grond	mg/kg ds	<0.4 ²⁾
Gemeten Asbestconcentratie	mg/kg ds	<0.4 ²⁾
Gemeten concentratie Chrysotiel	mg/kg ds	<0.4 ²⁾
Gemeten concentratie Amfibool	mg/kg ds	0.0 ²⁾
Totaal asbest hechtgebonden	mg/kg ds	0.0 ²⁾
Totaal asbest niet hechtgebonden	mg/kg ds	0.0 ²⁾

Nr.	Monsterschrijving	Datum monstername	Monster nr.
1	MM FF - Gat 202t/m2	31-Aug-2020	11546361

Q: door RVA geaccrediteerde verrichting
 R: AP04 erkende verrichting
 S: AS SIKB erkende verrichting
 V: VLAREL erkende verrichting

**Akkoord
Pr.coörd.**

PB

Eurofins Analytico B.V.

Dit certificaat mag uitsluitend in zijn geheel worden gereproduceerd.

Gildeweg 42-46
 3771 NB Barneveld
 P.O. Box 459
 3770 AL Barneveld NL
 Tel. +31 (0)34 242 63 00
 Fax +31 (0)34 242 63 99
 E-mail info-env@eurofins.nl
 Site www.eurofins.nl

BNP Paribas S.A. 227 9245 25
 IBAN: NL71BNPA0227924525
 BIC: BNPANL2A
 KvK/CoC No. 09088623
 BTW/VAT No. NL 8043.14.883.B01

Eurofins Analytico B.V. is ISO 14001: 2015 gecertificeerd door TÜV en erkend door het Vlaamse Gewest (OVAM en Dep. Omgeving), het Brusselse Gewest (BIM), het Waalse Gewest (DGRNE-OWD) en door de overheid van Luxemburg (MEV).

**Bijlage (A) met deelmonsterinformatie behorende bij analysecertificaat 2020131838/1**

Pagina 1/1

Monster nr.	Boornr	Omschrijving	Van	Tot	Barcode	Monstername ID/Monsteromsch.
11546361	MMFF102t/m1		6	35	1616931MG	MM FF - Gat 202t/m2

**Eurofins Analytico B.V.**

Gildeweg 42-46
3771 NB Barneveld
P.O. Box 459
3770 AL Barneveld NL

Tel. +31 (0)34 242 63 00
Fax +31 (0)34 242 63 99
E-mail info-env@eurofins.nl
Site www.eurofins.nl

BNP Paribas S.A. 227 9245 25
IBAN: NL71BNPA0227924525
BIC: BNPANL2A
KvK/CoC No. 09088623
BTW/VAT No. NL 8043.14.883.B01

Eurofins Analytico B.V. is ISO 14001: 2015 gecertificeerd door TÜV en erkend door het Vlaamse Gewest (OVAM en Dep. Omgeving), het Brusselse Gewest (BIM), het Waalse Gewest (DGRNE-OWD) en door de overheid van Luxemburg (MEV).

**Bijlage (B) met opmerkingen behorende bij analysecertificaat 2020131838/1**

Pagina 1/1

Opmerking 1)

Deze bepaling is uitgevoerd bij Eurofins Omegam (L086).

Opmerking 2)

Deze bepaling is uitgevoerd bij Eurofins Omegam (L086).

**Eurofins Analytico B.V.**

Gildeweg 42-46 Tel. +31 (0)34 242 63 00
3771 NB Barneveld Fax +31 (0)34 242 63 99
P.O. Box 459 E-mail info-env@eurofins.nl
3770 AL Barneveld NL Site www.eurofins.nl

BNP Paribas S.A. 227 9245 25
IBAN: NL71BNPA0227924525
BIC: BNPANL2A
KvK/CoC No. 09088623
BTW/VAT No. NL 8043.14.883.B01

Eurofins Analytico B.V. is ISO 14001: 2015 gecertificeerd door TÜV en erkend door het Vlaamse Gewest (OVAM en Dep. Omgeving), het Brusselse Gewest (BIM), het Waalse Gewest (DGRNE-OWD) en door de overheid van Luxemburg (MEV).



Bijlage (C) met methodeverwijzingen behorende bij analysecertificaat 2020131838/1

Pagina 1/1

Analyse	Methode	Techniek	Methode referentie
Bodemkundige analyses			
Droge stof (uitbesteed)	W0004	Extern	Uitbesteding
Extern / Overig onderzoek			
Asbest Grond NEN5898 2016	W0004	Microscopie	NEN 5898

Nadere informatie over de toegepaste onderzoeksmethoden alsmede een classificatie van de meetonzekerheid staan vermeld in ons overzicht "Specificaties analysemethoden", versie juni 2020.



Eurofins Analytico B.V.

Gildeweg 42-46
 3771 NB Barneveld
 P.O. Box 459
 3770 AL Barneveld NL

Tel. +31 (0)34 242 63 00
 Fax +31 (0)34 242 63 99
 E-mail info-env@eurofins.nl
 Site www.eurofins.nl

BNP Paribas S.A. 227 9245 25
 IBAN: NL71BNPA0227924525
 BIC: BNPANL2A
 KvK/CoC No. 09088623
 BTW/VAT No. NL 8043.14.883.B01

Eurofins Analytico B.V. is ISO 14001: 2015 gecertificeerd door TÜV en erkend door het Vlaamse Gewest (OVAM en Dep. Omgeving), het Brusselse Gewest (BIM), het Waalse Gewest (DGRNE-OWD) en door de overheid van Luxemburg (MEV).

ANALYSECERTIFICAAT

Project code : 1080358
Uw Project omschrijving : 2020131838-20008216
Opdrachtgever : Eurofins Analytico B.V.

Monstercode : 6434528
Uw referentie : MM FF - Gat 102t/m 105
Opgegeven bemonsteringsdatum : 31/08/2020

Asbestonderzoek

Initialen analist : M.M.
 Datum geanalyseerd : 02-09-2020

Analyse is uitgevoerd conform NEN 5898 (S).

Massa aangeleverde monster : 12900 g
 Droge massa aangeleverde monster : 11365 g
 Percentage droogrest : 88,1 m/m %
 Type zieving : nat

zeef fractie (mm)	massa zeef fractie (gram)	percentage zeef fractie (m/m %)	massa onderzocht (gram)	percentage onderzocht (m/m %)	aantal asbest (deeltjes)	massa asbest-houdend materiaal (mg)
<0,5 mm	10875,6	97,6	11,5	0,11	n.v.t.	n.v.t.
0,5-1 mm	85,2	0,8	23,4	27,46	0	0,0
1-2 mm	54,8	0,5	22,5	41,06	0	0,0
2-4 mm	38,3	0,3	38,3	100,00	0	0,0
4-8 mm	53,9	0,5	53,9	100,00	0	0,0
8-20 mm	25,5	0,2	25,5	100,00	0	0,0
>20 mm	11,4	0,1	11,4	100,00	0	0,0
Totaal	11144,7	100,0	186,5		0	0,0

zeef fractie (mm)	asbest totaal			serpentijs asbest			amfibool asbest		
	gehalte asbest (mg/kg ds)	ondergrens (mg/kg ds)	bovengrens (mg/kg ds)	gehalte asbest (mg/kg ds)	ondergrens (mg/kg ds)	bovengrens (mg/kg ds)	gehalte asbest (mg/kg ds)	ondergrens (mg/kg ds)	bovengrens (mg/kg ds)
<0,5 mm	-								
0,5-1 mm	0,0	0,0	0,1	0,0	0,0	0,1	0,0	0,0	0,0
1-2 mm	0,0	0,0	0,2	0,0	0,0	0,2	0,0	0,0	0,0
2-4 mm	0,0	0,0	0,0	0,0	0,0	0,0	0,0	0,0	0,0
4-8 mm	0,0	0,0	0,0	0,0	0,0	0,0	0,0	0,0	0,0
8-20 mm	0,0	0,0	0,0	0,0	0,0	0,0	0,0	0,0	0,0
>20 mm	0,0	0,0	0,0	0,0	0,0	0,0	0,0	0,0	0,0
Totaal	<0,4	0,0	0,3	<0,4	0,0	0,3	0,0	0,0	0,0

Aangetroffen type asbest : Geen
 Bijzonderheden waargenomen : Geen

Serpentijs asbest is chrysotiel.
 Amfibool asbest is amosiet, crocidoliet, actinoliet, anthophylliet en tremoliet.

De bepalingsgrens is bepaald voor de zeef fracties kleiner dan 4 mm. De totale bepalingsgrens is verkregen door de bepalingsgrenzen van de afzonderlijke zeef fracties te sommeren.

Het materiaal is middels polarisatiemicroscopie onderzocht, de analyse is uitgevoerd conform NEN 5896.

gebondenheid	serpentijs asbest	amfibool asbest	totaal afgerond
hecht	0,0	0,0	0,0
niet hecht	0,0	0,0	0,0
totaal afgerond	0,0	0,0	

Gewogen concentratie (serpentijsasbestconcentratie vermeerderd met 10 maal de amfiboolasbestconcentratie) is: **<0,4 mg/kg ds**

De gewogen asbestconcentratie wordt berekend uit de niet-afgeronde gehalten aan serpentijs en amfibool asbest. De weergegeven resultaten zijn afgerond.

Verklaring kwalitatief onderzoek zeef fractie <0,5 mm:
 - : geen asbest waargenomen

Dit analyse-certificaat, inclusief voorblad en eventuele bijlage(n), mag niet anders dan in zijn geheel worden gereproduceerd.

- De met een 'Q' gemerkte analyses zijn door RvA geaccrediteerd (registratienummer L086).

- De met een 'S' gemerkte analyses zijn door RvA geaccrediteerd (L086) en op basis van het schema AS 3000 erkend.

Opdrachtverificatiecode: BCTK-APND-ZIXA-IOA

Ref.: 1080358_certificaat_v1

ANALYSECERTIFICAAT

Project code : 1080358
Uw Project omschrijving : 2020131838-20008216
Opdrachtgever : Eurofins Analytico B.V.

Opmerkingen m.b.t. analyses

Opmerking(en) algemeen

De volgende informatie is indien van toepassing verstrekt door de opdrachtgever:
Project omschrijving, Monsterreferentie(s), Opgegeven bemonsteringsdatum, Matrix, Monsterdiepte, Potnr (Barcode), Veldgegevens, Veldwaarnemingen en Bemonsteringsdata. De opgegeven bemonsteringsdatum kan van invloed zijn op de geldigheid van de resultaten.

Asbest

Individuele monsters van dit project zijn als asbest verdacht gekwalificeerd. De analysedeelmonsters zijn met beschermende maatregelen in het laboratorium in behandeling genomen.

Opmerking bij project: - Eurofins Omegam heeft het asbestonderzoek in dit/deze monster(s) uitgevoerd volgens de NEN 5898, en zoals beschreven in een aparte bijlage als onderdeel van dit analysecertificaat. Voor de analyseresultaten van het asbestonderzoek geldt dat Eurofins Omegam de analyse heeft uitgevoerd in de monsters die de opdrachtgever, zoals deze staan vermeld in de koptekst van dit analysecertificaat, zelf heeft genomen of laten nemen en aan Eurofins Omegam heeft aangeboden. Eurofins Omegam draagt geen verantwoordelijkheid inzake de herkomst en representativiteit alsmede de veiligheid tijdens de monsterneming.

A N A L Y S E C E R T I F I C A A T

Project code : 1080358
Uw Project omschrijving : 2020131838-20008216
Opdrachtgever : Eurofins Analytico B.V.

Barcodeschema's

<i>Monstercode</i>	<i>Uw referentie</i>	<i>uw monsterref.</i>	<i>uw diepte</i>	<i>uw barcode</i>
6434528	MM FF - Gat 102t/m 105	MMFF102t/m	.06-.35	1616931MG

ANALYSECERTIFICAAT

Project code : 1080358
Uw Project omschrijving : 2020131838-20008216
Opdrachtgever : Eurofins Analytico B.V.

Analysemethoden in Grond (AS3000)

AS3000

In dit analysecertificaat zijn de met 'S' gemerkte analyses uitgevoerd volgens de analysemethoden beschreven in het "Accreditatieschema Laboratoriumanalyses voor grond-, waterbodem- en grondwateronderzoek (AS SIKB 3000)". Het laboratoriumonderzoek is uitgevoerd volgens de onderstaande analysemethoden. Deze analyses zijn vastgelegd in het geldende accreditatie-certificaat met bijbehorende verrichtingenlijst L086 van Eurofins Omegam BV.

Asbestonderzoek : Conform AS3070 prestatieblad 1 en NEN 5898

Bijlage V
Verklaring van enkele gebruikte termen en afkortingen

Termen

De gehalten van de chemische componenten in de bodem en in het grondwater worden getoetst aan de zogenaamde achtergrond- of streef- en interventiewaarden uit de Circulaire Bodemsanering 2013. Deze waarden worden gecorrigeerd voor de gehalten lutum en organische stof (humus) voor de betreffende bodem. Deze gehalten worden in het laboratorium bepaald.

- Achtergrondwaarden: De gehalten zoals die op dit moment voorkomen in de bodem van natuur- en landbouwgronden waarvoor geldt dat er geen sprake is van belasting door lokale verontreinigingsbronnen.
- Streefwaarden: Waarden, die het niveau aangeven, waarbij sprake is van een duurzame bodemkwaliteit. Gebruikt symbool: S. De streefwaarde wordt alleen voor grondwater gebruikt.
- Interventiewaarden: Waarden, die aangeven wanneer de functionele eigenschappen van de bodem voor mens, dier en plant, ernstig zijn of dreigen te worden verminderd. Gebruikt symbool: I.
- Tussenwaarde: Gelijk aan het gemiddelde van de achtergrond- of streefwaarde en de interventiewaarde, dus $(A+I)/2$ (grond) of $(S+I)/2$ (grondwater). Wanneer bij een verkennend onderzoek een component met concentratie boven deze waarde wordt gevonden is in principe een nader onderzoek nodig. Gebruikt symbool: T.

Overige termen, die in dit rapport worden gebruikt, zijn als volgt te definiëren:

- Niet verontreinigd: Gehalte van elke component overschrijdt de achtergrond- of streefwaarde niet.
- Zeer licht verontreinigd: Gehalte van een component ligt boven de achtergrond- of streefwaarde, maar overschrijdt het dubbele van de achtergrond- of streefwaarde niet.
- Licht verontreinigd: Gehalte van een component is hoger dan het dubbele van de Achtergrond- of streefwaarde, maar overschrijdt de tussenwaarde niet.
- Matig verontreinigd: Gehalte van een component is hoger dan de tussenwaarde, maar overschrijdt de interventiewaarde niet.
- Sterk verontreinigd: Gehalte van een component is hoger dan de interventiewaarde, maar overschrijdt het tienvoud van de interventiewaarde niet.
- Zeer sterk verontreinigd: Gehalte van een component is hoger dan het tienvoud van de interventiewaarde.
- NEN5740: Nederlandse norm "Bodem. Onderzoeksstrategie bij verkennend bodemonderzoek." Een verkennend onderzoek heeft tot doel met relatief beperkt onderzoek vast te stellen of er sprake is van een bodemverontreiniging op de onderzoekslocatie.
- Verdachte locatie: Locatie, waarvan op basis van vooronderzoek of historische informatie wordt verwacht dat er verontreiniging aanwezig is.
- Nulsituatie: Huidige chemische kwaliteit van grond en grondwater ten aanzien van bodemverontreinigende stoffen.
- Nader onderzoek: Bodemonderzoek, waarin de ernst en de omvang van een eerder aangetoonde verontreiniging wordt vastgesteld.

Afkortingen

AMvB	Algemene Maatregel van Bestuur
BG	Bovengrond
BOOT	Besluit Opslaan in Ondergrondse Tanks
BSB	Stichting Bodemsanering Bedrijfsterreinen
BSB	Bouwstoffenbesluit
BTEX	Benzeen, Toluëen, Ethylbenzeen, Xylenen
BTEXN	Afkorting voor vluchtige aromaten (BTEX) en Naftaleen
BZV	Biologisch zuurstofverbruik
CZV	Chemisch zuurstofverbruik
EC	Elektrisch geleidingsvermogen
EOCI	Extraheerbare organochloorverbindingen
EOX	Extraheerbare organohalogenenverbindingen
GHG	Gemiddeld hoogste grondwaterstand
GLG	Gemiddeld laagste grondwaterstand
GWS	Actuele grondwaterstand
HBO	Huisbrandolie
HCB	Hexachloorbenzeen
HCH	Hexachloorhexaan
ILT	Inspectie Leefomgeving en Transport
Ministerie van I en W	Ministerie van Infrastructuur en Waterstaat
MM FF	Mengmonster fijne fractie
MVR	Ministeriële Vrijstellingsregeling
NEN	Nederlandse norm
NNI	Nederlands Normalisatie Instituut
NPR	Nederlandse praktijkrichtlijn
NVN	Nederlandse voornorm
OCB's	Chloorpesticiden
OG	Ondergrond
OW-test	Olie/water-test
PAK's	Polycyclische aromatische koolwaterstoffen
PCB's	Polychloorbifenylen
PFAS	poly- en perfluor alkyl stoffen
pH	Zuurgraad
SUBAT	Stichting Uitvoering Bodemsanering Amovering Tankstations
VC	Vinylchloride
VNG	Vereniging van Nederlandse Gemeenten
VROM	Volkshuisvesting, Ruimtelijke Ordening en Milieubeheer
VOCI	Vluchtige organochloorverbindingen, zoals per en tri
WBB	Wet Bodembescherming
As	Arseen
Ba	Barium
Cd	Cadmium
Cr	Chroom
Co	Kobalt
Cu	Koper
Fe	IJzer
Hg	Kwik
Mn	Mangaan
Mo	Molybdeen
Na	Natrium
Ni	Nikkel
Pb	Lood
St	Tin
Zn	Zink