





Wematech Milieu Adviseurs B.V.

**AKOESTISCH ONDERZOEK
GEVELBELASTING WEGVERKEER**

**Plangebied Zevenhuizen Zuid - fase 6
te Zuidplas**

Opdrachtgever: Gemeente Zuidplas
Postbus 100
2910 AC Nieuwerkerk a/d IJssel

Projectnummer: AWW-60200192
Kenmerk rapport: FG60200192.R001-1
Status rapport: Definitief
Datum: 07 oktober 2020

Projectleider	Ing. F.P.J. van Gils	par: 
(mede)Auteur	Ing. R. Voorbraak	par: 



Wematech Advies Groep B.V. is gecertificeerd door KIWA volgens de gestelde criteria conform ISO-9001:2015 onder nummer KSC-K96808/02



INHOUDSOPGAVE

1.	INLEIDING	3
2.	UITGANGSPUNTEN	4
2.1.	Situatiebeschrijving	4
2.2.	Verkeersgegevens	5
3.	WETTELIJK KADER	7
3.1.	Wet geluidhinder	7
3.2.	Bouwbesluit 2012	7
3.3.	Ruimtelijke ordening	7
4.	MODELLERING	9
5.	REKENRESULTATEN	10
5.1.	Berekeningsresultaten	10
5.2.	Geluidreducerende maatregelen	11
5.3.	Hogere waardenbeleid gemeente Zuidplas	12
5.4.	Toetsing Bouwbesluit	12
5.5.	Ruimtelijke ordening	12
6.	CONCLUSIE	13

FIGUREN

Figuur 1	:	Situatieschets
Figuur 2	:	Invoergegevens rekenmodel

BIJLAGEN

Bijlage 1	:	Invoergegevens rekenmodel
Bijlage 2	:	Wettelijk kader
Bijlage 3a	:	Rekenresultaten N219 (excl. Aftrek/ incl. aftrek)
Bijlage 3b	:	Rekenresultaten Knibbelweg (incl. aftrek 5 dB)
Bijlage 3c	:	Rekenresultaten cumulatieve geluidbelasting (excl. aftrek)
Bijlage 3d	:	Rekenresultaten N219 (excl. / incl. aftrek) [Dunne Deklaag B]
Bijlage 4	:	Verkeersgegevens



1. INLEIDING

In opdracht van de Gemeente Zuidplas is door Wematech Milieu Adviseurs B.V. de geluidbelasting vanwege wegverkeerslawaai bepaald in verband met de ontwikkeling van plangebied Zevenhuizen Zuid – fase 6 te Zuidplas. Het plan betreft het realiseren van een woonwijk met 52 woningen.

De volgende werkzaamheden zijn verricht:

- het verzamelen van gegevens, waaronder voertuigintensiteiten, geometrie, doorsneden, bodemgebieden e.d.;
- het berekenen van de gevelbelasting op de woningen met behulp van de Standaard Rekenmethode II uit het Reken- en meetvoorschrift geluid 2012 vanwege wegverkeerslawaai van de Provinciale weg N219 en de Knibbelweg;
- het toetsen van de berekende waarden aan de normstelling uit de Wet geluidhinder.

Het akoestisch onderzoek is opgesteld in het kader van een bestemmingsplanprocedure.

In hoofdstuk 2 van deze rapportage wordt ingegaan op de uitgangspunten van het onderzoek. Vervolgens wordt in hoofdstuk 3 het wettelijk kader weergegeven. In hoofdstuk 4 wordt de modellering toegelicht, de resultaten zijn vermeld in hoofdstuk 5 en de conclusies worden in hoofdstuk 6 behandeld.



2. UITGANGSPUNTEN

2.1. Situatiebeschrijving

Ter plaatse van de gemeente Zuidplas wordt momenteel een groot woongebied gerealiseerd. Hiertoe is in 2011 bestemmingsplan Zuidplas-West vastgesteld. De gronden zijn in het betreffende plan aangewezen als 'woongebied – uit te werken 1'. Inmiddels is voor diverse delen (fasen) van het plangebied reeds een uitwerkingsplan vastgesteld en is gestart met woningbouw.

Voorliggend akoestisch onderzoek heeft betrekking op het uitwerkingsplan dat dient te worden opgesteld voor fase 6 van het plan Zevenhuizen Zuid. In onderstaande afbeelding is de situering van fase 6 weergegeven.

Afbeelding 2.1: Situering plangebied Zevenhuizen Zuid – fase 6 [rood omkaderd]

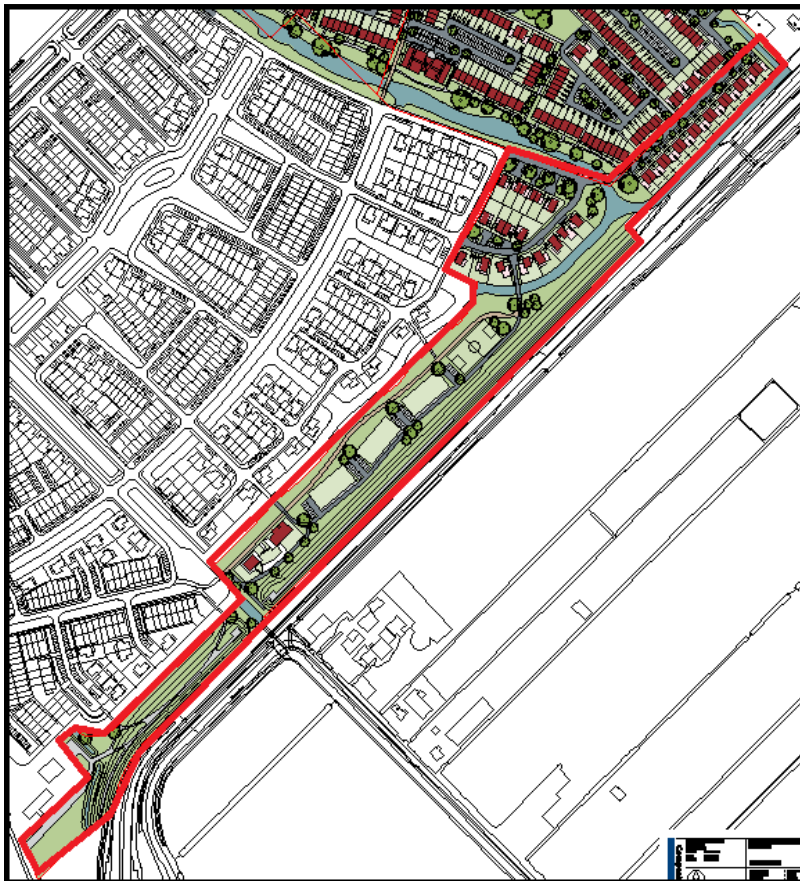

De nieuw te realiseren woningen bevinden zich te midden en aan de noordoostzijde van het plangebied. Ter hoogte van de Bierhoogtweg is binnen het plangebied een bestaande woning aanwezig. Omdat het hier een bestaande woning betreft wordt deze woning niet nader beschouwd in voorliggend onderzoek.

Het plan is gelegen binnen de zone van de provinciale weg N219 en de Knibbelweg. Het plan wordt aan de noordzijde omgeven door woningbouw. Ten oosten van het plan is de Knibbelweg gesitueerd, waar sprake is van lintbebouwing. Ten zuiden van het plan bevindt zich de doorgaande weg N219. Opgemerkt wordt dat ter hoogte van de eerder gerealiseerde fasen van Zevenhuizen Zuid reeds een geluidswal (3 meter grondwal + 1 meter scherm) en een geluidsscherm (3 meter) zijn geprojecteerd. Deze geluidsschermen zijn opgenomen in onderhavig akoestisch rekenmodel.



Naast de gezoneerde wegen zijn in de omgeving van het plangebied tevens nog diverse wegen met een maximale snelheid van 30 km/h gesitueerd. Wegen met een maximale snelheid van 30 km/h worden niet getoetst aan de Wet geluidhinder maar dienen wel meegenomen te worden in het kader van een goede ruimtelijke ordening. De Van Oranje Nassaulaan betreft een wijkontsluitingsweg en heeft een snelheid van 30 km/h. Overige 30 km/h wegen worden gebruikt door bestemmingsverkeer en worden derhalve in onderhavige situatie als akoestisch niet relevant aangemerkt.

In afbeelding 2.2 is de globale situering [rood omkaderd] van het plangebied weergegeven op basis van Google Earth. In figuur 1 is de ligging van het plangebied weergegeven.

Afbeelding 2.2: Globale situering plangebied [bron: Google Earth]



2.2. Verkeersgegevens

De verkeersgegevens van de voor het akoestisch onderzoek relevante wegen zijn aangeleverd door de gemeente Zuidplas en Omgevingsdienst Midden Holland dan wel ontleend aan eerder uitgevoerde akoestisch onderzoeken voor plangebied Zevenhuizen-Zuid (fase 4 en 5). Deze gegevens zijn in onderhavig onderzoek gebruikt voor het berekenen van de geluidbelasting ter plaatse van de te realiseren woningen. De verkeersgegevens zijn weergegeven in bijlage 4.

Provinciale weg N219

De verkeersintensiteit is ontleend aan de door de Omgevingsdienst Midden Holland (ODMH) aangeleverde gegevens. De aangeleverde verkeersintensiteit betreft een prognose voor het jaar 2030. De maximale snelheid ter plaatse van de N219 betreft 80 km/h.



Knibbelweg

De Knibbelweg heeft ter hoogte van het plangebied een maximale snelheid van 60 km/h. De voertuigverdeling en de verdeling over de dag-, avond- en nachtperiode is ontleend aan de door de ODMH beschikbaar gestelde verkeersgegevens.

30 km/h wegen

In onderhavige situatie wordt enkel de Van Oranje Nassaulaan als relevante 30 km/h weg aangemerkt. Overige wegen in de omgeving en binnen het plangebied zijn wegen met voornamelijk bestemmingsverkeer en worden derhalve als akoestisch niet relevant aangemerkt. De verkeersgegevens zijn ontleend aan de door de gemeente Zuidplas beschikbaar gestelde verkeerstellingen.



3. WETTELIJK KADER

3.1. Wet geluidhinder

Voor onderhavig plan is het toetsingskader uit de Wet geluidhinder (Wgh) van toepassing. In bijlage 2 zijn de relevante artikelen uit de Wgh weergegeven.

Onderhavige situatie betreft een planlocatie in stedelijk gebied gezien het plan binnen de bebouwde kom is gelegen. De te realiseren woningen bevinden zich binnen de zone van de provinciale weg N219 en de Knibbelweg. Deze wegen zijn buiten de bebouwde kom gelegen en beschikken beide over 2 rijstroken, waardoor voor deze wegen conform artikel 74 Wgh een zonebreedte geldt van 250 meter.

Voor de ten hoogst toelaatbare geluidbelasting zijn voor de nieuwe woningen de artikelen 82 en 83 lid 1 en 2 van toepassing. Hierdoor geldt een ten hoogst toelaatbare geluidbelasting van 63 dB. In het bestemmingsplan 'Zuidplas-West' (vastgesteld 16 juni 2009), welke het moederplan betreft, is echter de voorkeur aangegeven om als ten hoogst toelaatbare geluidbelasting uit te gaan van 53 dB.

De maximaal toelaatbare snelheid ter plaatse van de N219 bedraagt 80 km/h, waardoor de toe te passen correctie conform art. 110g Wgh afhankelijk is van de daadwerkelijk berekende geluidbelasting, dit wordt in hoofdstuk 5 nader beschouwd. De maximale snelheid ter plaatse van de Knibbelweg bedraagt 60 km/h. Alvorens aan de grenswaarde te toetsen mag, conform art. 110g Wgh, voor deze weg een correctie worden toegepast van 5 dB.

3.2. Bouwbesluit 2012

In het kader van het Bouwbesluit 2012 worden eisen gesteld aan de uitwendige scheidingsconstructie van een nieuwe woning. Op grond van artikel 3.2 geldt een minimale karakteristieke geluidwering van 20 dB voor een uitwendige scheidingsconstructie van een verblijfsgebied. Daarnaast is in artikel 3.3 lid 1 bepaald dat de karakteristieke geluidwering niet kleiner mag zijn dan het verschil tussen de in een hogere waardenbesluit opgenomen waarde voor het wegverkeerslawaai en 33 dB bij weglawaai. Voor een overzicht van de relevante artikelen wordt verwezen naar bijlage 2.

3.3. Ruimtelijke ordening

In het kader van een goede ruimtelijke ordening dient bij het berekenen van de cumulatieve geluidbelasting (alle wegen samen) ook rekening gehouden te worden met wegen met een maximale snelheid van 30 km/h. Aan de hand van de rekenresultaten kan vastgesteld worden wat de kwaliteit is van het woon- en leefklimaat ter plaatse van de onderzoekslocatie.



De uitwerking van de beoordeling van het woon- en leefklimaat is niet nader uitgewerkt in de wet maar is een algemeen begrip. Om te bepalen of sprake is van een goed woon- en leefklimaat wordt aansluiting gezocht bij de classificering van de kwaliteit van de akoestische omgeving in een milieukwaliteitsmaat volgens de methode Miedema¹. In tabel 3.1 is de kwalificatie van het woon- en leefklimaat weergegeven.

Tabel 3.1: Beoordeling akoestische kwaliteit in woon- en leefklimaat

Geluidbelasting in dB	Indicatie geluidkwaliteit in de leefomgeving
≤ 50	goed
50 - 55	redelijk
55 - 60	matig
60 - 65	tamelijk slecht
65 - 70	slecht
> 70	zeer slecht

¹ Onderzoek H.M.E. Miedema, TNO-NIPG, september 1992, 'response functions for environmental noise in residential areas'



4. MODELLERING

Gehanteerd rekenmodel

De berekening is uitgevoerd conform de Standaard Rekenmethode II uit het Reken- en meetvoorschrift geluid 2012. Hiervoor is een grafisch computermodel gebruikt, overdrachtsmodel Geomilieu V5.21, module RMW-2012.

Modelgegevens

Bij de modellering zijn de intensiteiten van de rijlijnen, het wegtype en de snelheid ter plaatse ingevoerd. In figuur 2 zijn de invoergegevens van het rekenmodel weergegeven en in bijlage 1 zijn alle gegevens (objecten, toetspunten, hoogtelijnen, schermen, wegen, bodemgebieden, modelparameters) in numerieke vorm opgenomen.

Rijlijnen kunnen worden samengevoegd indien:

- de afstand tussen de buitenste samen te voegen rijlijnen kleiner is dan 0,7 maal de afstand tussen de representatieve rijlijn en het waarneempunt;
- de weg niet asymmetrisch is ten opzichte van de representatieve rijlijn, zowel qua verkeerstoestand als qua weginrichting.

Situaties

De volgende situaties zijn doorgerekend:

1. geluidbelasting vanwege de N219 (excl. aftrek en incl. aftrek);
2. geluidbelasting vanwege de Knibbelweg (incl. aftrek 5 dB);
3. geluidbelasting wegverkeer cumulatief.
4. geluidbelasting vanwege de N219 (excl./ incl. aftrek) [Dunne Deklaag B];

Bodemfactor / overdracht

De bodem in het overdrachtsgebied is als akoestisch hard beschouwd (bodemfactor 0). De zachte bodemgebieden (bodemfactor 1,0) zijn separaat ingevoerd.

Rekenpunten

De rekenpunten zijn gesitueerd ter plaatse van de gevels van de woningen op een hoogte van 1,5 meter, 4,5 meter en 7,5 meter boven lokaal maaiveld. De rekenpunten zijn gekoppeld aan de achterliggende gevel, zodat het invallend geluid is bepaald.



5. REKENRESULTATEN

5.1. Berekeningsresultaten

Rekenresultaten N219

In bijlage 3a zijn de rekenresultaten als gevolg van de N219 weergegeven. Uit de rekenresultaten voor de N219 blijkt dat op slechts zeven toetspunten een geluidbelasting van 56 dB wordt berekend, waardoor een correctie van 3 dB mag worden toegepast. Voor de overige toetspunten is een correctie van 2 dB toegepast. In bijlage 3a is een overzicht gegeven van de toegepaste correctie. In onderstaande tabel is een overzicht gegeven van de rekenresultaten, waarbij per geluidbelasting het aantal woningen is opgenomen.

Tabel 5.1 Overzicht geluidbelasting N219 (incl. aftrek 110g Wgh)

Berekende geluidbelasting N219	Aantal woningen waarop geluidbelasting betrekking heeft
≤48 dB	14
49 dB	2
50 dB	--
51 dB	2
52 dB	--
53 dB	34
54 dB	--
≤ 55 dB	--

Uit de rekenresultaten kan worden opgemaakt dat als gevolg van het wegverkeerslawaai ter plaatse van de N219 de voorkeursgrenswaarde van 48 dB wordt overschreden. De geluidbelasting bedraagt maximaal 53 dB, waardoor de ten hoogst toelaatbare geluidbelasting van 53 dB niet wordt overschreden. Derhalve dient voor de N219 een hogere grenswaarde aangevraagd te worden. Alvorens deze hogere grenswaarde aangevraagd kan worden dient de doelmatigheid van geluidreducerende maatregelen onderzocht te worden. In paragraaf 5.2 is dit nader uitgewerkt.

Rekenresultaten Knibbelweg

De rekenresultaten als gevolg van de Knibbelweg zijn weergegeven in bijlage 3b. Hierbij is reeds rekening gehouden met een correctie van 5 dB conform art. 110g Wgh. Uit de rekenresultaten blijkt dat ten hoogste 30 dB wordt berekend. In onderstaande tabel is een overzicht gegeven van de rekenresultaten, waarbij per geluidbelasting het aantal woningen is opgenomen.

Tabel 5.2 Overzicht geluidbelasting Knibbelweg (incl. aftrek 110g Wgh)

Berekende geluidbelasting Knibbelweg	Aantal woningen waarop geluidbelasting betrekking heeft
≤48 dB	52
>48 dB	0

Uit tabel 5.2 blijkt dat als gevolg van het wegverkeer ter plaatse de Knibbelweg de voorkeursgrenswaarde van 48 dB niet wordt overschreden. Het aanvragen van hogere grenswaarden is voor deze weg niet aan de orde.



5.2. Geluidreducerende maatregelen

Omdat de voorkeursgrenswaarde van 48 dB wordt overschreden als gevolg van het wegverkeer van de N219 zijn in voorliggende paragraaf geluidreducerende maatregelen onderzocht.

Bronmaatregelen

Een bronmaatregel in onderhavige situatie betreft het veranderen van het type wegdek ter plaatse van de N219. Om de optredende geluidsbelasting te reduceren zou de aanwezige asfaltverharding van de N219 (SMA-NL05) gedeeltelijk vervangen kunnen worden door geluidsarm asfalt (Dunne Deklaag B). In bijlage 3d zijn de rekenresultaten weergegeven na de toepassing van stiller asfalt over een lengte van 700 meter. Hieruit blijkt dat na het toepassen van stiller asfalt (Dunne Deklaag B) als gevolg van het wegverkeer ter plaatse van de N219 ten hoogste 53 dB (incl. 2 dB aftrek) berekend wordt. Door een wijziging in de toe te passen aftrek blijft de ten hoogst berekende geluidbelasting ongewijzigd als gevolg van het toepassen van de Dunne Deklaag B.

Voor het aanbrengen van een Dunne Deklaag B wordt ingeschat dat dit ca. € 28,60² / m² zal kosten. Op basis van deze gegevens worden de kosten als volgt berekend:

- N219: 8,5 m breedte x ca. 700 m lengte x € 28,60 = ca. € 170.000,-

Gezien de hoge investeringskosten van totaal ca. € 170.000,- en het feit dat de ten hoogst berekende geluidbelasting nog immer 53 dB bedraagt wordt het toepassen van geluidsarm asfalt vanuit financieel oogpunt niet als reële maatregel gezien in onderhavige situatie.

Afscherming

Afscherming kan gerealiseerd worden door middel van een scherm (in de vorm van een aarden wal of anderszins). Ten aanzien van de N219 wordt opgemerkt dat ter hoogte van het plangebied reeds een grondwal met geluidsscherm (totale hoogte 4,0 m) en een geluidsscherm (hoogte 3,0 m) geprojecteerd zijn.

Het treffen van geluidreducerende maatregelen in de vorm van afscherming wordt derhalve reeds toegepast in onderhavige situatie.

Verlagen van de maximum snelheid

De N219 heeft een maximale snelheid van 80 km/h, het verlagen van de snelheid op een dergelijke Provinciale weg is vanuit verkeerskundig oogpunt geen wenselijke maatregel.

Verplaatsen woningen

Omdat de te realiseren woningen binnen fase 6 aan de noordzijde worden omgeven door reeds geprojecteerde woningen is het niet mogelijk om de woningen op een grotere afstand van de N219 te situeren. Het verplaatsen van woningen is derhalve vanuit stedenbouwkundig oogpunt niet mogelijk.

Resumé

Uit het bovenstaande kan opgemaakt worden dat het treffen van mitigerende maatregelen in de vorm van bronmaatregelen niet als reële maatregel te stellen is. Het verplaatsen van de woningen en het verlagen van de maximum snelheid is vanuit stedenbouwkundig oogpunt dan wel verkeerskundig oogpunt eveneens niet als reële maatregel te stellen in onderhavige situatie. Afscherming van het bouwplan middels geluidsschermen wordt reeds gerealiseerd middels de geprojecteerde grondwal/ geluidsschermen.

² Bron: Heijmans Infra B.V.



5.3. Hogere waardenbeleid gemeente Zuidplas

De gemeente Zuidplas heeft ten aanzien van ontheffingen op grond van de Wet geluidhinder eigen beleid ontwikkeld (Beleidsregel Hogere waarden, 16-04-2012). In deze paragraaf wordt hier nader op ingegaan.

Afwegen van belangen

Zoals uit voorgaande paragraaf is gebleken zijn, behoudens de reeds geprojecteerde grondwal/geluidsschermen, maatregelen onvoldoende doeltreffend en stuiten deze op bezwaren vanwege stedenbouwkundige, verkeerskundige en financiële aard.

Geluidluwe gevel / geluidluwe buitenruimte

Uit het hogere waardenbeleid van de gemeente Zuidplas blijkt dat iedere woning dient te beschikken over een geluidsluwe gevel en geluidsluwe buitenruimte bij een vast te stellen hogere waarde van meer dan 53 dB voor wegverkeerslawaai.

Uit tabel 5.1 blijkt dat de ten hoogst berekende geluidbelasting 53 dB (incl. correctie 3 dB) bedraagt als gevolg van de N219. Aangezien geen hogere waarde van meer dan 53 dB hoeft te worden vastgesteld is er vanuit het hogere waardenbeleid geen eis aanwezig voor een geluidsluwe gevel dan wel geluidsluwe buitenruimte. In onderhavige situatie kan derhalve aan het hogere waardenbeleid van de gemeente Zuidplas worden voldaan.

5.4. Toetsing Bouwbesluit

In het kader van de aanvraag om omgevingsvergunning (onderdeel bouwen) dient voldaan te worden aan het Bouwbesluit, welke eisen stelt aan de geluidwering van uitwendige scheidingsconstructies ($G_{A,k}$). Op grond van artikel 3.2 van het Bouwbesluit dient een gevel van een nieuwe woning een geluidwering van ten minste 20 dB te hebben.

In artikel 3.3 van het Bouwbesluit 2012 is bepaald dat de karakteristieke geluidwering van de uitwendige scheidingsconstructie van een verblijfsgebied niet kleiner mag zijn dan het verschil tussen de in het hogere waarden besluit opgenomen hoogst toelaatbare geluidbelasting en 33 dB voor wegverkeerslawaai. Conform het reken- en meetvoorschrift mag de aftrek op grond van artikel 110 g Wgh hierbij niet worden toegepast. Voor de geveldelen van de nieuwe woningen waar sprake is van een geluidbelasting van > 53 dB (exl. aftrek art. 110g Wgh), dient een aanvullend onderzoek naar de geluidwering van de gevels uitgevoerd te worden. Middels dit onderzoek dient per gevel bepaald te worden of mogelijk aanvullende isolerende maatregelen toegepast dienen te worden om aan het Bouwbesluit 2012 te kunnen voldoen.

5.5. Ruimtelijke ordening

In bijlage 3c zijn de rekenresultaten weergegeven als gevolg van de cumulatieve geluidbelasting (alle wegen samen). Hierbij zijn tevens wegen met een maximale snelheid van 30 km/h (Van Oranje Nassaulaan) meegenomen. Ten behoeve van de cumulatieve geluidbelasting is uitgegaan van de kwalificering zoals deze wordt gehanteerd bij de methode Miedema (tabel 3.1).

Uit de rekenresultaten blijkt dat ter plaatse van nagenoeg alle te realiseren woningen een geluidbelasting wordt berekend die varieert van 37 - 55 dB, wat op grond van tabel 3.1 is te kwalificeren als een goed tot redelijk woon- en leefklimaat. Hiermee is sprake van een acceptabel woon- en leefklimaat.

Ter plaatse van achttien woningen wordt uitsluitend op een hoogte van 7,5 meter een geluidbelasting van 56 dB berekend, wat overeenkomt met een matig woon- en leefklimaat. Een acceptabel woon- en leefklimaat in de woningen kan worden gerealiseerd door de woningen te voorzien van een goede geluidisolatie, waarbij wordt aangesloten bij een binnenniveau van ten hoogste 33 dB conform het Bouwbesluit 2012. Dit impliceert een isolatiewaarde van ten hoogste 23 dB (56 dB - 33 dB).



6. CONCLUSIE

Wet geluidhinder

Uit het onderzoek blijkt dat als gevolg van het wegverkeer ter plaatse van de N219 en de Knibbelweg ten hoogste respectievelijk 53 dB en 30 dB wordt berekend (inclusief correctie art 110g Wgh). De voorkeursgrenswaarde van 48 dB wordt hiermee uitsluitend voor de N219 overschreden. De ten hoogst toelaatbare geluidbelasting van 63 dB wordt niet overschreden. In het bestemmingsplan 'Zuidplas-West' (vastgesteld 16 juni 2009), welke het moederplan betreft, is echter de voorkeur aangegeven om als ten hoogst toelaatbare geluidbelasting uit te gaan van 53 dB.

In het kader van de eerdere fasen van plangebied Zuidplas is reeds vastgesteld dat aan de N219 geluidafscherming wordt gerealiseerd in de vorm van een aarden wal (met geluidsscherm, totale hoogte 4,0 meter) en een geluidsscherm (hoogte 3,0 meter). Het treffen van andere geluidreducerende maatregelen is vanuit financieel, stedenbouwkundig en verkeerskundig oogpunt niet als reële maatregel te stellen. Uit het onderzoek blijkt tevens dat aan het hogere waardenbeleid van de gemeente Zuidplas kan worden voldaan. Het bevoegd gezag dient voor de woningen waar de voorkeursgrenswaarde van 48 dB wordt overschreden de hogere waarden te verlenen.

Bouwbesluit

In het kader van de aanvraag om omgevingsvergunning (onderdeel bouwen) dient voldaan te worden aan het Bouwbesluit, welke eisen stelt aan de geluidwering van uitwendige scheidingsconstructies (GA;k). Op grond van artikel 3.2 van het Bouwbesluit dient een gevel van een nieuwe woning een geluidwering van ten minste 20 dB te hebben. Voor de geveldelen van de nieuwe woningen waar sprake is van een geluidbelasting van > 53 dB (excl. aftrek art. 110g Wgh), dient een aanvullend onderzoek naar de geluidwering van de gevels uitgevoerd te worden. Middels dit onderzoek dient per gevel bepaald te worden of mogelijk aanvullende isolerende maatregelen toegepast dienen te worden om aan het Bouwbesluit 2012 te kunnen voldoen.

Ruimtelijke ordening

Uit het onderzoek blijkt dat ter plaatse van nagenoeg alle te realiseren woningen een geluidbelasting wordt berekend die varieert van 37 - 55 dB, wat op grond van tabel 3.1 is te kwalificeren als een goed tot redelijk woon- en leefklimaat. Hiermee is sprake van een acceptabel woon- en leefklimaat.

Ter plaatse van achttien woningen wordt uitsluitend op een hoogte van 7,5 meter een geluidbelasting van 56 dB berekend, wat overeenkomt met een matig woon- en leefklimaat. Een acceptabel woon- en leefklimaat in de woningen kan worden gerealiseerd door de woningen te voorzien van een goede geluidisolatie, waarbij wordt aangesloten bij een binnenniveau van ten hoogste 33 dB conform het Bouwbesluit 2012. Dit impliceert een isolatiewaarde van ten hoogste 23 dB (56 dB - 33 dB).



Wematech Milieu Adviseurs B.V.

FIGUUR 1

Situatieschets

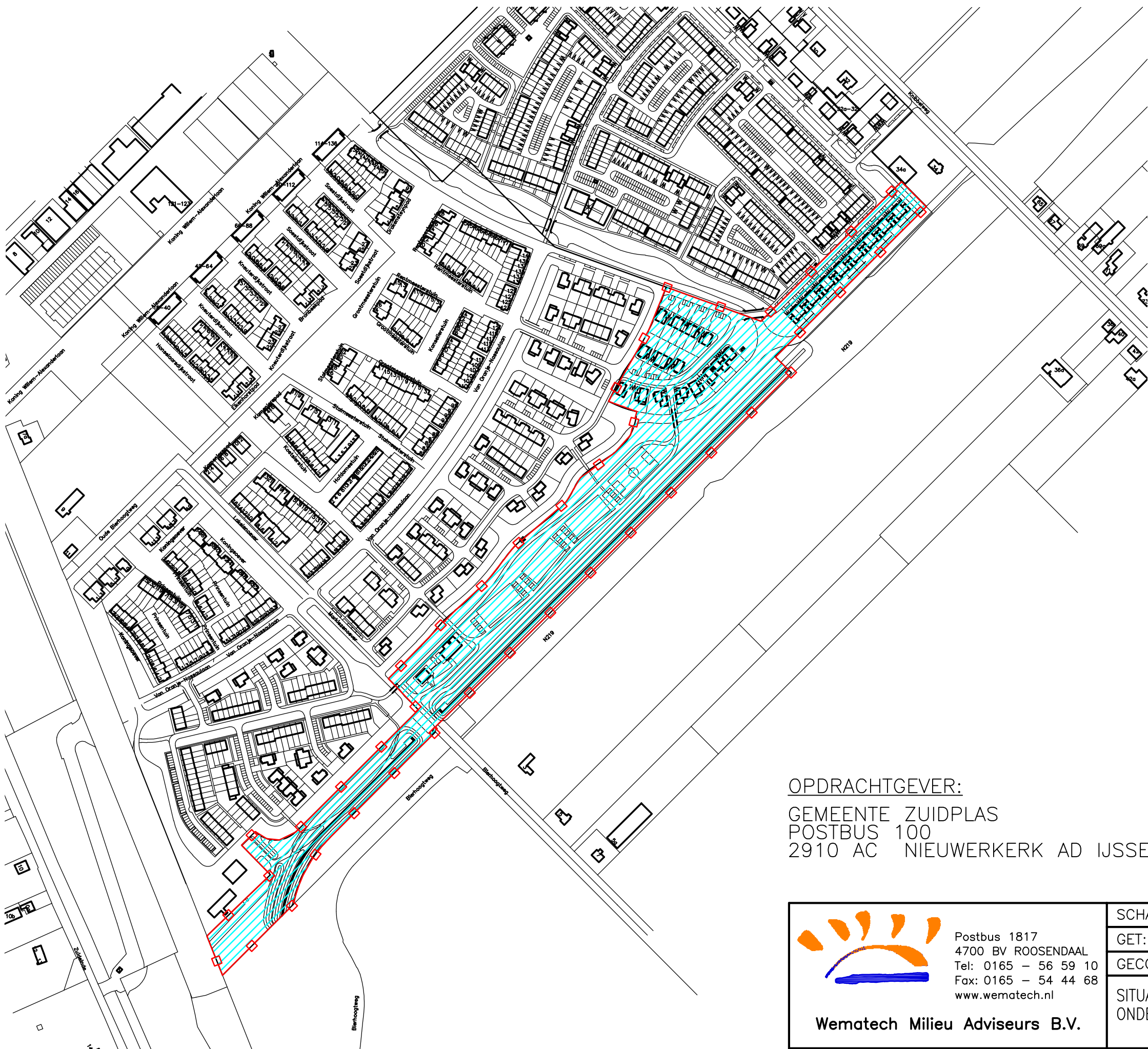
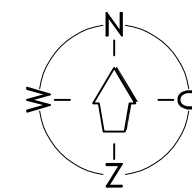

LEGENDA:

 = ONDERZOEKSLOCATIE

OPDRACHTGEVER:
 GEMEENTE ZUIDPLAS
 POSTBUS 100
 2910 AC NIEUWERKERK AD IJSSEL

ONDERZOEKSLOCATIE:
 ZEVENHUIZEN-ZUID – FASE 6
 ZEVENHUIZEN

FIGUUR 1

 <p>Postbus 1817 4700 BV ROOSENDAAL Tel: 0165 - 56 59 10 Fax: 0165 - 54 44 68 www.wematech.nl</p> <p>Wematech Milieu Adviseurs B.V.</p>	SCHAAL: 1 : 2.500	DATUM	FORMAAT: A3	
	GET: F.G.	21-04-2020		
	GECONTR: M.R.	21-04-2020		
SITUATIESCHETS BEHORENDE BIJ HET AKOESTISCH ONDERZOEK				
ONZE REFERENTIE : ..\ 6020019210.DWG	WIJZIGINGEN	A:	B:	C:



Wematech Milieu Adviseurs B.V.

FIGUUR 2

Invoergegevens rekenmodel

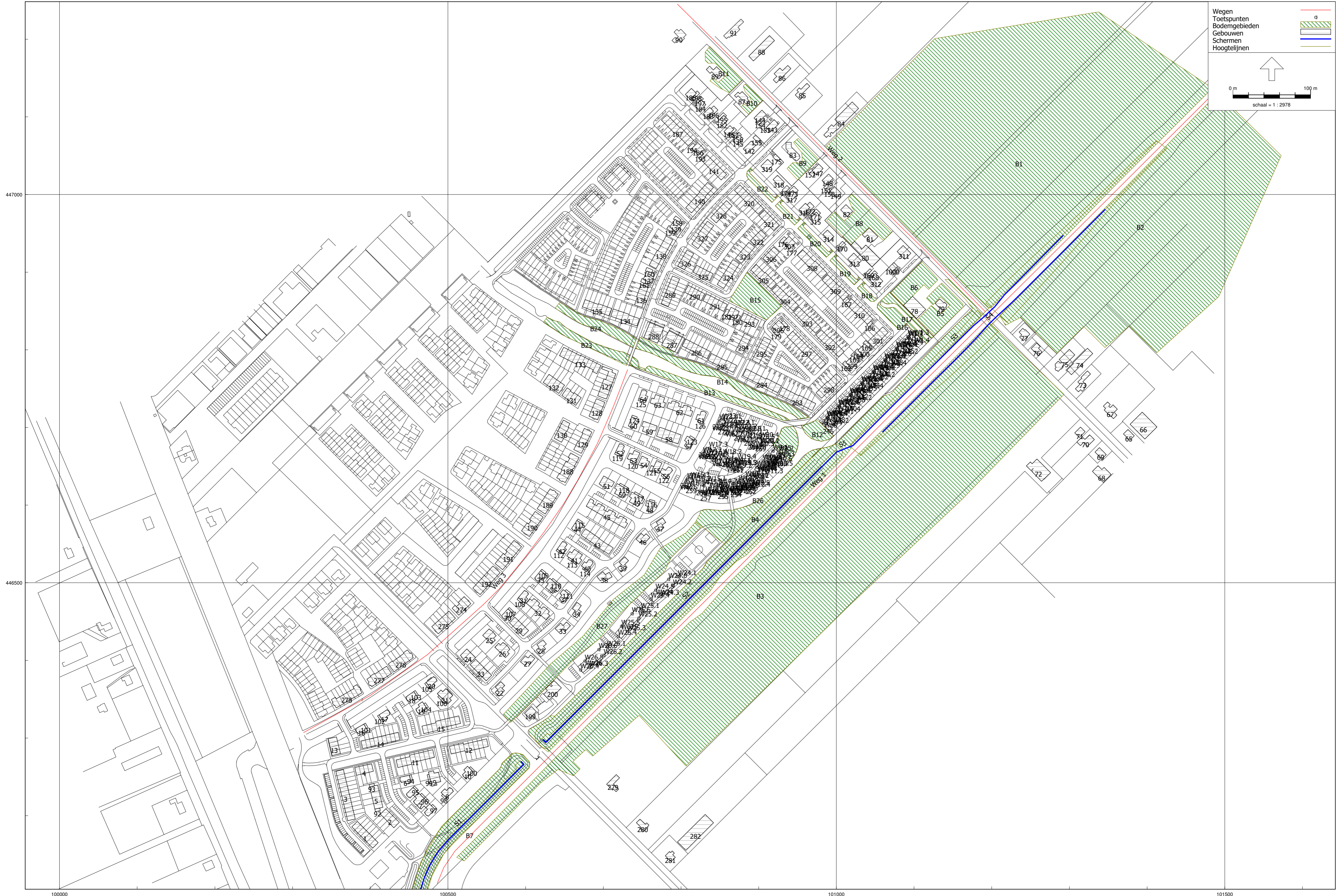





Wematech Milieu Adviseurs B.V.

BIJLAGE 1

Invoergegevens rekenmodel

Model: Wegverkeersmodel (aanpassing september 2020)
 Groep: (hoofdgroep)
 Lijst van Toetspunten, voor rekenmethode Wegverkeerslawaaï - RMW-2012

Naam	Omschr.	Maaiveld	Hdef.	Hoogte A	Hoogte B	Hoogte C	Hoogte D	Hoogte E	Hoogte F
W1.1	Woonblok 1 [2 woningen]	0,00	Relatief	1,50	--	--	--	--	--
W1.2	Woonblok 1 [2 woningen]	0,00	Relatief	4,50	7,50	--	--	--	--
W1.3	Woonblok 1 [1 woning]	0,00	Relatief	1,50	4,50	7,50	--	--	--
W1.4	Woonblok 1 [2 woningen]	0,00	Relatief	1,50	4,50	7,50	--	--	--
W1.5	Woonblok 1 [1 woning]	0,00	Relatief	1,50	4,50	7,50	--	--	--
W10.1	Woonblok 10 [1 woning]	0,00	Relatief	1,50	4,50	7,50	--	--	--
W10.2	Woonblok 10 [1 woning]	0,00	Relatief	1,50	4,50	7,50	--	--	--
W10.3	Woonblok 10 [1 woning]	0,00	Relatief	1,50	4,50	7,50	--	--	--
W10.4	Woonblok 10 [1 woning]	0,00	Relatief	1,50	4,50	7,50	--	--	--
W10.5	Woonblok 10 [1 woning]	0,00	Relatief	1,50	--	--	--	--	--
W10.6	Woonblok 10 [1 woning]	0,00	Relatief	1,50	--	--	--	--	--
W10.7	Woonblok 10 [1 woning]	0,00	Relatief	1,50	--	--	--	--	--
W11.1	Woonblok 11 [1 woning]	0,00	Relatief	1,50	4,50	7,50	--	--	--
W11.2	Woonblok 11 [1 woning]	0,00	Relatief	1,50	4,50	7,50	--	--	--
W11.3	Woonblok 11 [1 woning]	0,00	Relatief	1,50	4,50	7,50	--	--	--
W11.4	Woonblok 11 [1 woning]	0,00	Relatief	1,50	4,50	7,50	--	--	--
W12.1	Woonblok 12 [1 woning]	0,00	Relatief	1,50	4,50	7,50	--	--	--
W12.2	Woonblok 12 [1 woning]	0,00	Relatief	1,50	4,50	7,50	--	--	--
W12.3	Woonblok 12 [1 woning]	0,00	Relatief	1,50	4,50	7,50	--	--	--
W12.4	Woonblok 12 [1 woning]	0,00	Relatief	1,50	--	--	--	--	--
W12.5	Woonblok 12 [1 woning]	0,00	Relatief	4,50	7,50	--	--	--	--
W13.1	Woonblok 13 [1 woning]	0,00	Relatief	1,50	4,50	7,50	--	--	--
W13.2	Woonblok 13 [1 woning]	0,00	Relatief	1,50	4,50	7,50	--	--	--
W13.3	Woonblok 13 [1 woning]	0,00	Relatief	1,50	4,50	7,50	--	--	--
W13.4	Woonblok 13 [1 woning]	0,00	Relatief	1,50	4,50	7,50	--	--	--
W13.5	Woonblok 13 [1 woning]	0,00	Relatief	1,50	--	--	--	--	--
W13.6	Woonblok 13 [1 woning]	0,00	Relatief	1,50	--	--	--	--	--
W13.7	Woonblok 13 [1 woning]	0,00	Relatief	1,50	--	--	--	--	--
W14.1	Woonblok 14 [1 woning]	0,00	Relatief	1,50	--	--	--	--	--
W14.2	Woonblok 14 [1 woning]	0,00	Relatief	1,50	--	--	--	--	--
W14.3	Woonblok 14 [1 woning]	0,00	Relatief	1,50	--	--	--	--	--
W14.4	Woonblok 14 [1 woning]	0,00	Relatief	1,50	4,50	7,50	--	--	--
W14.5	Woonblok 14 [1 woning]	0,00	Relatief	1,50	4,50	7,50	--	--	--
W14.6	Woonblok 14 [1 woning]	0,00	Relatief	1,50	4,50	7,50	--	--	--
W14.7	Woonblok 14 [1 woning]	0,00	Relatief	1,50	4,50	7,50	--	--	--
W15.1	Woonblok 15 [1 woning]	0,00	Relatief	1,50	4,50	7,50	--	--	--
W15.2	Woonblok 15 [1 woning]	0,00	Relatief	1,50	4,50	7,50	--	--	--
W15.3	Woonblok 15 [1 woning]	0,00	Relatief	1,50	4,50	7,50	--	--	--
W15.4	Woonblok 15 [1 woning]	0,00	Relatief	1,50	--	--	--	--	--
W15.5	Woonblok 15 [1 woning]	0,00	Relatief	4,50	7,50	--	--	--	--
W16.1	Woonblok 16 [1 woning]	0,00	Relatief	1,50	4,50	7,50	--	--	--
W16.2	Woonblok 16 [1 woning]	0,00	Relatief	1,50	4,50	7,50	--	--	--
W16.3	Woonblok 16 [1 woning]	0,00	Relatief	1,50	4,50	7,50	--	--	--
W16.4	Woonblok 16 [1 woning]	0,00	Relatief	1,50	4,50	7,50	--	--	--
W17.1	Woonblok 17 [1 woning]	0,00	Relatief	1,50	4,50	7,50	--	--	--
W17.2	Woonblok 17 [1 woning]	0,00	Relatief	1,50	4,50	7,50	--	--	--
W17.3	Woonblok 17 [1 woning]	0,00	Relatief	1,50	4,50	7,50	--	--	--
W17.4	Woonblok 17 [1 woning]	0,00	Relatief	1,50	4,50	7,50	--	--	--
W18.1	Woonblok 18 [1 woning]	0,00	Relatief	1,50	4,50	7,50	--	--	--
W18.2	Woonblok 18 [1 woning]	0,00	Relatief	1,50	4,50	7,50	--	--	--
W18.3	Woonblok 18 [1 woning]	0,00	Relatief	1,50	4,50	7,50	--	--	--
W18.4	Woonblok 18 [1 woning]	0,00	Relatief	1,50	4,50	7,50	--	--	--
W19.1	Woonblok 19 [1 woning]	0,00	Relatief	1,50	4,50	7,50	--	--	--
W19.2	Woonblok 19 [1 woning]	0,00	Relatief	1,50	4,50	7,50	--	--	--
W19.3	Woonblok 19 [1 woning]	0,00	Relatief	1,50	--	--	--	--	--
W19.4	Woonblok 19 [1 woning]	0,00	Relatief	1,50	4,50	7,50	--	--	--
W19.5	Woonblok 19 [1 woning]	0,00	Relatief	4,50	7,50	--	--	--	--
W2.1	Woonblok 2 [1 woning]	0,00	Relatief	1,50	4,50	7,50	--	--	--
W2.2	Woonblok 2 [2 woningen]	0,00	Relatief	1,50	4,50	7,50	--	--	--
W2.3	Woonblok 2 [1 woning]	0,00	Relatief	1,50	4,50	7,50	--	--	--
W2.4	Woonblok 2 [2 woningen]	0,00	Relatief	1,50	--	--	--	--	--
W2.5	Woonblok 2 [2 woningen]	0,00	Relatief	4,50	7,50	--	--	--	--
W20.1	Woonblok 20 [1 woning]	0,00	Relatief	4,50	7,50	--	--	--	--
W20.2	Woonblok 20 [1 woning]	0,00	Relatief	1,50	--	--	--	--	--

Model: Wegverkeersmodel (aanpassing september 2020)
Groep: (hoofdgroep)
Lijst van Toetspunten, voor rekenmethode Wegverkeerslawaaai - RMW-2012

Naam	Gevel
W1.1	Ja
W1.2	Ja
W1.3	Ja
W1.4	Ja
W1.5	Ja
W10.1	Ja
W10.2	Ja
W10.3	Ja
W10.4	Ja
W10.5	Ja
W10.6	Ja
W10.7	Ja
W11.1	Ja
W11.2	Ja
W11.3	Ja
W11.4	Ja
W12.1	Ja
W12.2	Ja
W12.3	Ja
W12.4	Ja
W12.5	Ja
W13.1	Ja
W13.2	Ja
W13.3	Ja
W13.4	Ja
W13.5	Ja
W13.6	Ja
W13.7	Ja
W14.1	Ja
W14.2	Ja
W14.3	Ja
W14.4	Ja
W14.5	Ja
W14.6	Ja
W14.7	Ja
W15.1	Ja
W15.2	Ja
W15.3	Ja
W15.4	Ja
W15.5	Ja
W16.1	Ja
W16.2	Ja
W16.3	Ja
W16.4	Ja
W17.1	Ja
W17.2	Ja
W17.3	Ja
W17.4	Ja
W18.1	Ja
W18.2	Ja
W18.3	Ja
W18.4	Ja
W19.1	Ja
W19.2	Ja
W19.3	Ja
W19.4	Ja
W19.5	Ja
W2.1	Ja
W2.2	Ja
W2.3	Ja
W2.4	Ja
W2.5	Ja
W20.1	Ja
W20.2	Ja

Model: Wegverkeersmodel (aanpassing september 2020)
 Groep: (hoofdgroep)
 Lijst van Toetspunten, voor rekenmethode Wegverkeerslawaaai - RMW-2012

Naam	Omschr.	Maaiveld	Hdef.	Hoogte A	Hoogte B	Hoogte C	Hoogte D	Hoogte E	Hoogte F
W20.3	Woonblok 20 [1 woning]	0,00	Relatief	1,50	4,50	7,50	--	--	--
W20.4	Woonblok 20 [1 woning]	0,00	Relatief	1,50	4,50	7,50	--	--	--
W20.5	Woonblok 20 [1 woning]	0,00	Relatief	1,50	4,50	7,50	--	--	--
W21.1	Woonblok 21 [1 woning]	0,00	Relatief	1,50	4,50	7,50	--	--	--
W21.2	Woonblok 21 [1 woning]	0,00	Relatief	1,50	4,50	7,50	--	--	--
W21.3	Woonblok 21 [1 woning]	0,00	Relatief	1,50	4,50	7,50	--	--	--
W21.4	Woonblok 21 [1 woning]	0,00	Relatief	1,50	4,50	7,50	--	--	--
W22.1	Woonblok 22 [1 woning]	0,00	Relatief	1,50	4,50	7,50	--	--	--
W22.2	Woonblok 22 [1 woning]	0,00	Relatief	1,50	4,50	7,50	--	--	--
W22.3	Woonblok 22 [1 woning]	0,00	Relatief	1,50	4,50	7,50	--	--	--
W22.4	Woonblok 22 [1 woning]	0,00	Relatief	1,50	4,50	7,50	--	--	--
W23.1	Woonblok 23 [1 woning]	0,00	Relatief	1,50	4,50	7,50	--	--	--
W23.2	Woonblok 23 [1 woning]	0,00	Relatief	1,50	4,50	7,50	--	--	--
W23.3	Woonblok 23 [1 woning]	0,00	Relatief	1,50	4,50	7,50	--	--	--
W23.4	Woonblok 23 [1 woning]	0,00	Relatief	1,50	4,50	7,50	--	--	--
W24.1	Woonblok 24 [1 woning]	0,00	Relatief	1,50	4,50	7,50	--	--	--
W24.2	Woonblok 24 [3 woningen]	0,00	Relatief	1,50	4,50	7,50	--	--	--
W24.3	Woonblok 24 [3 woningen]	0,00	Relatief	1,50	4,50	7,50	--	--	--
W24.4	Woonblok 24 [1 woning]	0,00	Relatief	1,50	4,50	7,50	--	--	--
W24.5	Woonblok 24 [3 woningen]	0,00	Relatief	1,50	4,50	7,50	--	--	--
W24.6	Woonblok 24 [3 woningen]	0,00	Relatief	1,50	4,50	7,50	--	--	--
W25.1	Woonblok 25 [1 woning]	0,00	Relatief	1,50	4,50	7,50	--	--	--
W25.2	Woonblok 25 [3 woningen]	0,00	Relatief	1,50	4,50	7,50	--	--	--
W25.3	Woonblok 25 [3 woningen]	0,00	Relatief	1,50	4,50	7,50	--	--	--
W25.4	Woonblok 25 [1 woning]	0,00	Relatief	1,50	4,50	7,50	--	--	--
W25.5	Woonblok 25 [3 woningen]	0,00	Relatief	1,50	4,50	7,50	--	--	--
W25.6	Woonblok 25 [3 woningen]	0,00	Relatief	1,50	4,50	7,50	--	--	--
W26.1	Woonblok 26 [1 woning]	0,00	Relatief	1,50	4,50	7,50	--	--	--
W26.2	Woonblok 26 [3 woningen]	0,00	Relatief	1,50	4,50	7,50	--	--	--
W26.3	Woonblok 26 [3 woningen]	0,00	Relatief	1,50	4,50	7,50	--	--	--
W26.4	Woonblok 26 [1 woning]	0,00	Relatief	1,50	4,50	7,50	--	--	--
W26.5	Woonblok 26 [3 woningen]	0,00	Relatief	1,50	4,50	7,50	--	--	--
W26.6	Woonblok 26 [3 woningen]	0,00	Relatief	1,50	4,50	7,50	--	--	--
W3.1	Woonblok 3 [2 woningen]	0,00	Relatief	4,50	7,50	--	--	--	--
W3.2	Woonblok 3 [2 woningen]	0,00	Relatief	1,50	--	--	--	--	--
W3.3	Woonblok 3 [1 woning]	0,00	Relatief	1,50	4,50	7,50	--	--	--
W3.4	Woonblok 3 [2 woningen]	0,00	Relatief	1,50	4,50	7,50	--	--	--
W3.5	Woonblok 3 [1 woning]	0,00	Relatief	1,50	4,50	7,50	--	--	--
W4.1	Woonblok 4 [1 woning]	0,00	Relatief	1,50	4,50	7,50	--	--	--
W4.2	Woonblok 4 [2 woningen]	0,00	Relatief	1,50	4,50	7,50	--	--	--
W4.3	Woonblok 4 [1 woning]	0,00	Relatief	1,50	4,50	7,50	--	--	--
W4.4	Woonblok 4 [2 woningen]	0,00	Relatief	1,50	--	--	--	--	--
W4.5	Woonblok 4 [2 woningen]	0,00	Relatief	4,50	7,50	--	--	--	--
W5.1	Woonblok 5 [2 woningen]	0,00	Relatief	4,50	7,50	--	--	--	--
W5.2	Woonblok 5 [2 woningen]	0,00	Relatief	1,50	--	--	--	--	--
W5.3	Woonblok 5 [1 woning]	0,00	Relatief	1,50	4,50	7,50	--	--	--
W5.4	Woonblok 5 [2 woningen]	0,00	Relatief	1,50	4,50	7,50	--	--	--
W5.5	Woonblok 5 [1 woning]	0,00	Relatief	1,50	4,50	7,50	--	--	--
W6.1	Woonblok 6 [1 woning]	0,00	Relatief	1,50	4,50	7,50	--	--	--
W6.2	Woonblok 6 [2 woningen]	0,00	Relatief	1,50	4,50	7,50	--	--	--
W6.3	Woonblok 6 [1 woning]	0,00	Relatief	1,50	4,50	7,50	--	--	--
W6.4	Woonblok 6 [2 woningen]	0,00	Relatief	1,50	--	--	--	--	--
W6.5	Woonblok 6 [2 woningen]	0,00	Relatief	4,50	7,50	--	--	--	--
W7.1	Woonblok 7 [2 woningen]	0,00	Relatief	4,50	7,50	--	--	--	--
W7.2	Woonblok 7 [2 woningen]	0,00	Relatief	1,50	--	--	--	--	--
W7.3	Woonblok 7 [1 woning]	0,00	Relatief	1,50	4,50	7,50	--	--	--
W7.4	Woonblok 7 [2 woningen]	0,00	Relatief	1,50	4,50	7,50	--	--	--
W7.5	Woonblok 7 [1 woning]	0,00	Relatief	1,50	4,50	7,50	--	--	--
W8.1	Woonblok 8 [1 woning]	0,00	Relatief	1,50	4,50	7,50	--	--	--
W8.2	Woonblok 8 [2 woningen]	0,00	Relatief	1,50	4,50	7,50	--	--	--
W8.3	Woonblok 8 [1 woning]	0,00	Relatief	1,50	4,50	7,50	--	--	--
W8.4	Woonblok 8 [2 woningen]	0,00	Relatief	1,50	--	--	--	--	--
W8.5	Woonblok 8 [2 woningen]	0,00	Relatief	4,50	7,50	--	--	--	--
W9.1	Woonblok 9 [1 woning]	0,00	Relatief	1,50	4,50	7,50	--	--	--

Model: Wegverkeersmodel (aanpassing september 2020)
Groep: (hoofdgroep)
Lijst van Toetspunten, voor rekenmethode Wegverkeerslawaaai - RMW-2012

Naam	Gevel
W20.3	Ja
W20.4	Ja
W20.5	Ja
W21.1	Ja
W21.2	Ja
W21.3	Ja
W21.4	Ja
W22.1	Ja
W22.2	Ja
W22.3	Ja
W22.4	Ja
W23.1	Ja
W23.2	Ja
W23.3	Ja
W23.4	Ja
W24.1	Ja
W24.2	Ja
W24.3	Ja
W24.4	Ja
W24.5	Ja
W24.6	Ja
W25.1	Ja
W25.2	Ja
W25.3	Ja
W25.4	Ja
W25.5	Ja
W25.6	Ja
W26.1	Ja
W26.2	Ja
W26.3	Ja
W26.4	Ja
W26.5	Ja
W26.6	Ja
W3.1	Ja
W3.2	Ja
W3.3	Ja
W3.4	Ja
W3.5	Ja
W4.1	Ja
W4.2	Ja
W4.3	Ja
W4.4	Ja
W4.5	Ja
W5.1	Ja
W5.2	Ja
W5.3	Ja
W5.4	Ja
W5.5	Ja
W6.1	Ja
W6.2	Ja
W6.3	Ja
W6.4	Ja
W6.5	Ja
W7.1	Ja
W7.2	Ja
W7.3	Ja
W7.4	Ja
W7.5	Ja
W8.1	Ja
W8.2	Ja
W8.3	Ja
W8.4	Ja
W8.5	Ja
W9.1	Ja

Model: Wegverkeersmodel (aanpassing september 2020)
Groep: (hoofdgroep)
Lijst van Toetspunten, voor rekenmethode Wegverkeerslawaaai - RMW-2012

Naam	Omschr.	Maaiveld	Hdef.	Hoogte A	Hoogte B	Hoogte C	Hoogte D	Hoogte E	Hoogte F
W9.2	Woonblok 9 [1 woning]	0,00	Relatief	1,50	4,50	7,50	--	--	--
W9.3	Woonblok 9 [1 woning]	0,00	Relatief	1,50	4,50	7,50	--	--	--
W9.4	Woonblok 9 [1 woning]	0,00	Relatief	1,50	4,50	7,50	--	--	--

Model: Wegverkeersmodel (aanpassing september 2020)
Groep: (hoofdgroep)
Lijst van Toetspunten, voor rekenmethode Wegverkeerslawaai - RMW-2012

<u>Naam</u>	<u>Gevel</u>
W9.2	Ja
W9.3	Ja
W9.4	Ja

Model: Wegverkeersmodel (aanpassing september 2020)
Groep: (hoofdgroep)
Lijst van Bodemgebieden, voor rekenmethode Wegverkeerslawaaai - RMW-2012

Naam	Omschr.	Bf
B1	Zacht bodemgebied	1,00
B2	Zacht bodemgebied	1,00
B3	Zacht bodemgebied	1,00
B4	Zacht bodemgebied	1,00
B5	Zacht bodemgebied	1,00
B6	Zacht bodemgebied	1,00
B7	Zacht bodemgebied	1,00
B8	Zacht bodemgebied	1,00
B9	Zacht bodemgebied	1,00
B10	Zacht bodemgebied	1,00
B11	Zacht bodemgebied	1,00
B12	Zacht bodemgebied	1,00
B13	Zacht bodemgebied	1,00
B14	Zacht bodemgebied	1,00
B15	Zacht bodemgebied	1,00
B16	Zacht bodemgebied	1,00
B17	Zacht bodemgebied	1,00
B18	Zacht bodemgebied	1,00
B19	Zacht bodemgebied	1,00
B20	Zacht bodemgebied	1,00
B21	Zacht bodemgebied	1,00
B22	Zacht bodemgebied	1,00
B23	Zacht bodemgebied	1,00
B24	Zacht bodemgebied	1,00
B25	Zacht bodemgebied	1,00
B26	Zacht bodemgebied	1,00
B27	Zacht bodemgebied	1,00

Model: Wegverkeersmodel (aanpassing september 2020)
 Groep: (hoofdgroep)
 Lijst van Gebouwen, voor rekenmethode Wegverkeerslawaaï - RMW-2012

Naam	Omschr.	Hoogte	Maaiveld	Hdef.	Functie	BAG-id	Gemeente	Jaar	AHN-jaar	Trust	Cp	Zwevend
1	Gebouw	10,00	0,00	Relatief				0	0	0	0 dB	False
2	Gebouw	10,00	0,00	Relatief				0	0	0	0 dB	False
3	Gebouw	10,00	0,00	Relatief				0	0	0	0 dB	False
4	Gebouw	10,00	0,00	Relatief				0	0	0	0 dB	False
5	Gebouw	10,00	0,00	Relatief				0	0	0	0 dB	False
6	Gebouw	10,00	0,00	Relatief				0	0	0	0 dB	False
7	Gebouw	10,00	0,00	Relatief				0	0	0	0 dB	False
8	Gebouw	10,00	0,00	Relatief				0	0	0	0 dB	False
9	Gebouw	10,00	0,00	Relatief				0	0	0	0 dB	False
10	Gebouw	10,00	0,00	Relatief				0	0	0	0 dB	False
11	Gebouw	10,00	0,00	Relatief				0	0	0	0 dB	False
12	Gebouw	10,00	0,00	Relatief				0	0	0	0 dB	False
13	Gebouw	10,00	0,00	Relatief				0	0	0	0 dB	False
14	Gebouw	10,00	0,00	Relatief				0	0	0	0 dB	False
15	Gebouw	10,00	0,00	Relatief				0	0	0	0 dB	False
16	Gebouw	10,00	0,00	Relatief				0	0	0	0 dB	False
17	Gebouw	10,00	0,00	Relatief				0	0	0	0 dB	False
18	Gebouw	10,00	0,00	Relatief				0	0	0	0 dB	False
19	Gebouw	10,00	0,00	Relatief				0	0	0	0 dB	False
20	Gebouw	10,00	0,00	Relatief				0	0	0	0 dB	False
21	Gebouw	10,00	0,00	Relatief				0	0	0	0 dB	False
22	Gebouw	10,00	0,00	Relatief				0	0	0	0 dB	False
23	Gebouw	10,00	0,00	Relatief				0	0	0	0 dB	False
24	Gebouw	10,00	0,00	Relatief				0	0	0	0 dB	False
25	Gebouw	10,00	0,00	Relatief				0	0	0	0 dB	False
26	Gebouw	10,00	0,00	Relatief				0	0	0	0 dB	False
27	Gebouw	10,00	0,00	Relatief				0	0	0	0 dB	False
28	Gebouw	10,00	0,00	Relatief				0	0	0	0 dB	False
29	Gebouw	10,00	0,00	Relatief				0	0	0	0 dB	False
30	Gebouw	10,00	0,00	Relatief				0	0	0	0 dB	False
31	Gebouw	10,00	0,00	Relatief				0	0	0	0 dB	False
32	Gebouw	10,00	0,00	Relatief				0	0	0	0 dB	False
33	Gebouw	10,00	0,00	Relatief				0	0	0	0 dB	False
34	Gebouw	10,00	0,00	Relatief				0	0	0	0 dB	False
35	Gebouw	10,00	0,00	Relatief				0	0	0	0 dB	False
36	Gebouw	10,00	0,00	Relatief				0	0	0	0 dB	False
37	Gebouw	10,00	0,00	Relatief				0	0	0	0 dB	False
38	Gebouw	10,00	0,00	Relatief				0	0	0	0 dB	False
39	Gebouw	10,00	0,00	Relatief				0	0	0	0 dB	False
40	Gebouw	10,00	0,00	Relatief				0	0	0	0 dB	False
41	Gebouw	10,00	0,00	Relatief				0	0	0	0 dB	False
42	Gebouw	10,00	0,00	Relatief				0	0	0	0 dB	False
43	Gebouw	10,00	0,00	Relatief				0	0	0	0 dB	False
44	Gebouw	10,00	0,00	Relatief				0	0	0	0 dB	False
45	Gebouw	10,00	0,00	Relatief				0	0	0	0 dB	False
46	Gebouw	10,00	0,00	Relatief				0	0	0	0 dB	False
47	Gebouw	10,00	0,00	Relatief				0	0	0	0 dB	False
48	Gebouw	10,00	0,00	Relatief				0	0	0	0 dB	False
49	Gebouw	10,00	0,00	Relatief				0	0	0	0 dB	False
50	Gebouw	10,00	0,00	Relatief				0	0	0	0 dB	False
51	Gebouw	10,00	0,00	Relatief				0	0	0	0 dB	False
52	Gebouw	10,00	0,00	Relatief				0	0	0	0 dB	False
53	Gebouw	10,00	0,00	Relatief				0	0	0	0 dB	False
54	Gebouw	10,00	0,00	Relatief				0	0	0	0 dB	False
55	Gebouw	10,00	0,00	Relatief				0	0	0	0 dB	False
56	Gebouw	10,00	0,00	Relatief				0	0	0	0 dB	False
57	Gebouw	10,00	0,00	Relatief				0	0	0	0 dB	False
58	Gebouw	10,00	0,00	Relatief				0	0	0	0 dB	False
59	Gebouw	10,00	0,00	Relatief				0	0	0	0 dB	False
60	Gebouw	10,00	0,00	Relatief				0	0	0	0 dB	False
61	Gebouw	10,00	0,00	Relatief				0	0	0	0 dB	False
62	Gebouw	10,00	0,00	Relatief				0	0	0	0 dB	False
63	Gebouw	10,00	0,00	Relatief				0	0	0	0 dB	False
64	Gebouw	10,00	0,00	Relatief				0	0	0	0 dB	False

Model: Wegverkeersmodel (aanpassing september 2020)
Groep: (hoofdgroep)
Lijst van Gebouwen, voor rekenmethode Wegverkeerslawaaai - RMW-2012

Naam	Refl. 63	Refl. 125	Refl. 250	Refl. 500	Refl. 1k	Refl. 2k	Refl. 4k	Refl. 8k
1	0,80	0,80	0,80	0,80	0,80	0,80	0,80	0,80
2	0,80	0,80	0,80	0,80	0,80	0,80	0,80	0,80
3	0,80	0,80	0,80	0,80	0,80	0,80	0,80	0,80
4	0,80	0,80	0,80	0,80	0,80	0,80	0,80	0,80
5	0,80	0,80	0,80	0,80	0,80	0,80	0,80	0,80
6	0,80	0,80	0,80	0,80	0,80	0,80	0,80	0,80
7	0,80	0,80	0,80	0,80	0,80	0,80	0,80	0,80
8	0,80	0,80	0,80	0,80	0,80	0,80	0,80	0,80
9	0,80	0,80	0,80	0,80	0,80	0,80	0,80	0,80
10	0,80	0,80	0,80	0,80	0,80	0,80	0,80	0,80
11	0,80	0,80	0,80	0,80	0,80	0,80	0,80	0,80
12	0,80	0,80	0,80	0,80	0,80	0,80	0,80	0,80
13	0,80	0,80	0,80	0,80	0,80	0,80	0,80	0,80
14	0,80	0,80	0,80	0,80	0,80	0,80	0,80	0,80
15	0,80	0,80	0,80	0,80	0,80	0,80	0,80	0,80
16	0,80	0,80	0,80	0,80	0,80	0,80	0,80	0,80
17	0,80	0,80	0,80	0,80	0,80	0,80	0,80	0,80
18	0,80	0,80	0,80	0,80	0,80	0,80	0,80	0,80
19	0,80	0,80	0,80	0,80	0,80	0,80	0,80	0,80
20	0,80	0,80	0,80	0,80	0,80	0,80	0,80	0,80
21	0,80	0,80	0,80	0,80	0,80	0,80	0,80	0,80
22	0,80	0,80	0,80	0,80	0,80	0,80	0,80	0,80
23	0,80	0,80	0,80	0,80	0,80	0,80	0,80	0,80
24	0,80	0,80	0,80	0,80	0,80	0,80	0,80	0,80
25	0,80	0,80	0,80	0,80	0,80	0,80	0,80	0,80
26	0,80	0,80	0,80	0,80	0,80	0,80	0,80	0,80
27	0,80	0,80	0,80	0,80	0,80	0,80	0,80	0,80
28	0,80	0,80	0,80	0,80	0,80	0,80	0,80	0,80
29	0,80	0,80	0,80	0,80	0,80	0,80	0,80	0,80
30	0,80	0,80	0,80	0,80	0,80	0,80	0,80	0,80
31	0,80	0,80	0,80	0,80	0,80	0,80	0,80	0,80
32	0,80	0,80	0,80	0,80	0,80	0,80	0,80	0,80
33	0,80	0,80	0,80	0,80	0,80	0,80	0,80	0,80
34	0,80	0,80	0,80	0,80	0,80	0,80	0,80	0,80
35	0,80	0,80	0,80	0,80	0,80	0,80	0,80	0,80
36	0,80	0,80	0,80	0,80	0,80	0,80	0,80	0,80
37	0,80	0,80	0,80	0,80	0,80	0,80	0,80	0,80
38	0,80	0,80	0,80	0,80	0,80	0,80	0,80	0,80
39	0,80	0,80	0,80	0,80	0,80	0,80	0,80	0,80
40	0,80	0,80	0,80	0,80	0,80	0,80	0,80	0,80
41	0,80	0,80	0,80	0,80	0,80	0,80	0,80	0,80
42	0,80	0,80	0,80	0,80	0,80	0,80	0,80	0,80
43	0,80	0,80	0,80	0,80	0,80	0,80	0,80	0,80
44	0,80	0,80	0,80	0,80	0,80	0,80	0,80	0,80
45	0,80	0,80	0,80	0,80	0,80	0,80	0,80	0,80
46	0,80	0,80	0,80	0,80	0,80	0,80	0,80	0,80
47	0,80	0,80	0,80	0,80	0,80	0,80	0,80	0,80
48	0,80	0,80	0,80	0,80	0,80	0,80	0,80	0,80
49	0,80	0,80	0,80	0,80	0,80	0,80	0,80	0,80
50	0,80	0,80	0,80	0,80	0,80	0,80	0,80	0,80
51	0,80	0,80	0,80	0,80	0,80	0,80	0,80	0,80
52	0,80	0,80	0,80	0,80	0,80	0,80	0,80	0,80
53	0,80	0,80	0,80	0,80	0,80	0,80	0,80	0,80
54	0,80	0,80	0,80	0,80	0,80	0,80	0,80	0,80
55	0,80	0,80	0,80	0,80	0,80	0,80	0,80	0,80
56	0,80	0,80	0,80	0,80	0,80	0,80	0,80	0,80
57	0,80	0,80	0,80	0,80	0,80	0,80	0,80	0,80
58	0,80	0,80	0,80	0,80	0,80	0,80	0,80	0,80
59	0,80	0,80	0,80	0,80	0,80	0,80	0,80	0,80
60	0,80	0,80	0,80	0,80	0,80	0,80	0,80	0,80
61	0,80	0,80	0,80	0,80	0,80	0,80	0,80	0,80
62	0,80	0,80	0,80	0,80	0,80	0,80	0,80	0,80
63	0,80	0,80	0,80	0,80	0,80	0,80	0,80	0,80
64	0,80	0,80	0,80	0,80	0,80	0,80	0,80	0,80

Model: Wegverkeersmodel (aanpassing september 2020)
 Groep: (hoofdgroep)
 Lijst van Gebouwen, voor rekenmethode Wegverkeerslawaaai - RMW-2012

Naam	Omschr.	Hoogte	Maaiveld	Hdef.	Functie	BAG-id	Gemeente	Jaar	AHN-jaar	Trust	Cp	Zwevend
65	Gebouw	5,00	0,00	Relatief				0	0	0	0 dB	False
66	Gebouw	5,00	0,00	Relatief				0	0	0	0 dB	False
67	Gebouw	5,00	0,00	Relatief				0	0	0	0 dB	False
68	Gebouw	5,00	0,00	Relatief				0	0	0	0 dB	False
69	Gebouw	5,00	0,00	Relatief				0	0	0	0 dB	False
70	Gebouw	5,00	0,00	Relatief				0	0	0	0 dB	False
71	Gebouw	5,00	0,00	Relatief				0	0	0	0 dB	False
72	Gebouw	5,00	0,00	Relatief				0	0	0	0 dB	False
73	Gebouw	5,00	0,00	Relatief				0	0	0	0 dB	False
74	Gebouw	5,00	0,00	Relatief				0	0	0	0 dB	False
75	Gebouw	5,00	0,00	Relatief				0	0	0	0 dB	False
76	Gebouw	5,00	0,00	Relatief				0	0	0	0 dB	False
77	Gebouw	5,00	0,00	Relatief				0	0	0	0 dB	False
78	Gebouw	5,00	0,00	Relatief				0	0	0	0 dB	False
79	Gebouw	7,00	0,00	Relatief				0	0	0	0 dB	False
80	Gebouw	5,00	0,00	Relatief				0	0	0	0 dB	False
81	Gebouw	6,00	0,00	Relatief				0	0	0	0 dB	False
82	Gebouw	6,00	0,00	Relatief				0	0	0	0 dB	False
83	Gebouw	6,00	0,00	Relatief				0	0	0	0 dB	False
84	Gebouw	5,00	0,00	Relatief				0	0	0	0 dB	False
85	Gebouw	5,00	0,00	Relatief				0	0	0	0 dB	False
86	Gebouw	5,00	0,00	Relatief				0	0	0	0 dB	False
87	Gebouw	5,50	0,00	Relatief				0	0	0	0 dB	False
88	Gebouw	5,50	0,00	Relatief				0	0	0	0 dB	False
89	Gebouw	6,50	0,00	Relatief				0	0	0	0 dB	False
90	Gebouw	6,50	0,00	Relatief				0	0	0	0 dB	False
91	Gebouw	6,50	0,00	Relatief				0	0	0	0 dB	False
92	Gebouw	3,00	0,00	Relatief				0	0	0	0 dB	False
93	Gebouw	3,00	0,00	Relatief				0	0	0	0 dB	False
94	Gebouw	3,00	0,00	Relatief				0	0	0	0 dB	False
95	Gebouw	3,00	0,00	Relatief				0	0	0	0 dB	False
96	Gebouw	3,00	0,00	Relatief				0	0	0	0 dB	False
97	Gebouw	3,00	0,00	Relatief				0	0	0	0 dB	False
98	Gebouw	3,00	0,00	Relatief				0	0	0	0 dB	False
99	Gebouw	3,00	0,00	Relatief				0	0	0	0 dB	False
100	Gebouw	3,00	0,00	Relatief				0	0	0	0 dB	False
101	Gebouw	3,00	0,00	Relatief				0	0	0	0 dB	False
102	Gebouw	3,00	0,00	Relatief				0	0	0	0 dB	False
103	Gebouw	3,00	0,00	Relatief				0	0	0	0 dB	False
104	Gebouw	3,00	0,00	Relatief				0	0	0	0 dB	False
105	Gebouw	3,00	0,00	Relatief				0	0	0	0 dB	False
106	Gebouw	3,00	0,00	Relatief				0	0	0	0 dB	False
107	Gebouw	3,00	0,00	Relatief				0	0	0	0 dB	False
108	Gebouw	3,00	0,00	Relatief				0	0	0	0 dB	False
109	Gebouw	3,00	0,00	Relatief				0	0	0	0 dB	False
110	Gebouw	3,00	0,00	Relatief				0	0	0	0 dB	False
111	Gebouw	3,00	0,00	Relatief				0	0	0	0 dB	False
112	Gebouw	3,00	0,00	Relatief				0	0	0	0 dB	False
113	Gebouw	3,00	0,00	Relatief				0	0	0	0 dB	False
114	Gebouw	3,00	0,00	Relatief				0	0	0	0 dB	False
115	Gebouw	3,00	0,00	Relatief				0	0	0	0 dB	False
116	Gebouw	3,00	0,00	Relatief				0	0	0	0 dB	False
117	Gebouw	3,00	0,00	Relatief				0	0	0	0 dB	False
118	Gebouw	3,00	0,00	Relatief				0	0	0	0 dB	False
119	Gebouw	3,00	0,00	Relatief				0	0	0	0 dB	False
120	Gebouw	3,00	0,00	Relatief				0	0	0	0 dB	False
121	Gebouw	3,00	0,00	Relatief				0	0	0	0 dB	False
122	Gebouw	3,00	0,00	Relatief				0	0	0	0 dB	False
123	Gebouw	3,00	0,00	Relatief				0	0	0	0 dB	False
124	Gebouw	3,00	0,00	Relatief				0	0	0	0 dB	False
125	Gebouw	3,00	0,00	Relatief				0	0	0	0 dB	False
126	Gebouw	3,00	0,00	Relatief				0	0	0	0 dB	False
283	Gebouw	9,00	0,00	Relatief				0	0	0	0 dB	False
284	Gebouw	9,00	0,00	Relatief				0	0	0	0 dB	False

Model: Wegverkeersmodel (aanpassing september 2020)
Groep: (hoofdgroep)
Lijst van Gebouwen, voor rekenmethode Wegverkeerslawaaai - RMW-2012

Naam	Refl. 63	Refl. 125	Refl. 250	Refl. 500	Refl. 1k	Refl. 2k	Refl. 4k	Refl. 8k
65	0,80	0,80	0,80	0,80	0,80	0,80	0,80	0,80
66	0,80	0,80	0,80	0,80	0,80	0,80	0,80	0,80
67	0,80	0,80	0,80	0,80	0,80	0,80	0,80	0,80
68	0,80	0,80	0,80	0,80	0,80	0,80	0,80	0,80
69	0,80	0,80	0,80	0,80	0,80	0,80	0,80	0,80
70	0,80	0,80	0,80	0,80	0,80	0,80	0,80	0,80
71	0,80	0,80	0,80	0,80	0,80	0,80	0,80	0,80
72	0,80	0,80	0,80	0,80	0,80	0,80	0,80	0,80
73	0,80	0,80	0,80	0,80	0,80	0,80	0,80	0,80
74	0,80	0,80	0,80	0,80	0,80	0,80	0,80	0,80
75	0,80	0,80	0,80	0,80	0,80	0,80	0,80	0,80
76	0,80	0,80	0,80	0,80	0,80	0,80	0,80	0,80
77	0,80	0,80	0,80	0,80	0,80	0,80	0,80	0,80
78	0,80	0,80	0,80	0,80	0,80	0,80	0,80	0,80
79	0,80	0,80	0,80	0,80	0,80	0,80	0,80	0,80
80	0,80	0,80	0,80	0,80	0,80	0,80	0,80	0,80
81	0,80	0,80	0,80	0,80	0,80	0,80	0,80	0,80
82	0,80	0,80	0,80	0,80	0,80	0,80	0,80	0,80
83	0,80	0,80	0,80	0,80	0,80	0,80	0,80	0,80
84	0,80	0,80	0,80	0,80	0,80	0,80	0,80	0,80
85	0,80	0,80	0,80	0,80	0,80	0,80	0,80	0,80
86	0,80	0,80	0,80	0,80	0,80	0,80	0,80	0,80
87	0,80	0,80	0,80	0,80	0,80	0,80	0,80	0,80
88	0,80	0,80	0,80	0,80	0,80	0,80	0,80	0,80
89	0,80	0,80	0,80	0,80	0,80	0,80	0,80	0,80
90	0,80	0,80	0,80	0,80	0,80	0,80	0,80	0,80
91	0,80	0,80	0,80	0,80	0,80	0,80	0,80	0,80
92	0,80	0,80	0,80	0,80	0,80	0,80	0,80	0,80
93	0,80	0,80	0,80	0,80	0,80	0,80	0,80	0,80
94	0,80	0,80	0,80	0,80	0,80	0,80	0,80	0,80
95	0,80	0,80	0,80	0,80	0,80	0,80	0,80	0,80
96	0,80	0,80	0,80	0,80	0,80	0,80	0,80	0,80
97	0,80	0,80	0,80	0,80	0,80	0,80	0,80	0,80
98	0,80	0,80	0,80	0,80	0,80	0,80	0,80	0,80
99	0,80	0,80	0,80	0,80	0,80	0,80	0,80	0,80
100	0,80	0,80	0,80	0,80	0,80	0,80	0,80	0,80
101	0,80	0,80	0,80	0,80	0,80	0,80	0,80	0,80
102	0,80	0,80	0,80	0,80	0,80	0,80	0,80	0,80
103	0,80	0,80	0,80	0,80	0,80	0,80	0,80	0,80
104	0,80	0,80	0,80	0,80	0,80	0,80	0,80	0,80
105	0,80	0,80	0,80	0,80	0,80	0,80	0,80	0,80
106	0,80	0,80	0,80	0,80	0,80	0,80	0,80	0,80
107	0,80	0,80	0,80	0,80	0,80	0,80	0,80	0,80
108	0,80	0,80	0,80	0,80	0,80	0,80	0,80	0,80
109	0,80	0,80	0,80	0,80	0,80	0,80	0,80	0,80
110	0,80	0,80	0,80	0,80	0,80	0,80	0,80	0,80
111	0,80	0,80	0,80	0,80	0,80	0,80	0,80	0,80
112	0,80	0,80	0,80	0,80	0,80	0,80	0,80	0,80
113	0,80	0,80	0,80	0,80	0,80	0,80	0,80	0,80
114	0,80	0,80	0,80	0,80	0,80	0,80	0,80	0,80
115	0,80	0,80	0,80	0,80	0,80	0,80	0,80	0,80
116	0,80	0,80	0,80	0,80	0,80	0,80	0,80	0,80
117	0,80	0,80	0,80	0,80	0,80	0,80	0,80	0,80
118	0,80	0,80	0,80	0,80	0,80	0,80	0,80	0,80
119	0,80	0,80	0,80	0,80	0,80	0,80	0,80	0,80
120	0,80	0,80	0,80	0,80	0,80	0,80	0,80	0,80
121	0,80	0,80	0,80	0,80	0,80	0,80	0,80	0,80
122	0,80	0,80	0,80	0,80	0,80	0,80	0,80	0,80
123	0,80	0,80	0,80	0,80	0,80	0,80	0,80	0,80
124	0,80	0,80	0,80	0,80	0,80	0,80	0,80	0,80
125	0,80	0,80	0,80	0,80	0,80	0,80	0,80	0,80
126	0,80	0,80	0,80	0,80	0,80	0,80	0,80	0,80
283	0,80	0,80	0,80	0,80	0,80	0,80	0,80	0,80
284	0,80	0,80	0,80	0,80	0,80	0,80	0,80	0,80

Model: Wegverkeersmodel (aanpassing september 2020)
 Groep: (hoofdgroep)
 Lijst van Gebouwen, voor rekenmethode Wegverkeerslawaaï - RMW-2012

Naam	Omschr.	Hoogte	Maaiveld	Hdef.	Functie	BAG-id	Gemeente	Jaar	AHN-jaar	Trust	Cp	Zwevend
285	Gebouw	9,00	0,00	Relatief				0	0	0	0 dB	False
286	Gebouw	9,00	0,00	Relatief				0	0	0	0 dB	False
287	Gebouw	9,00	0,00	Relatief				0	0	0	0 dB	False
288	Gebouw	9,00	0,00	Relatief				0	0	0	0 dB	False
289	Gebouw	9,00	0,00	Relatief				0	0	0	0 dB	False
290	Gebouw	9,00	0,00	Relatief				0	0	0	0 dB	False
291	Gebouw	9,00	0,00	Relatief				0	0	0	0 dB	False
292	Gebouw	9,00	0,00	Relatief				0	0	0	0 dB	False
293	Gebouw	9,00	0,00	Relatief				0	0	0	0 dB	False
294	Gebouw	9,00	0,00	Relatief				0	0	0	0 dB	False
295	Gebouw	9,00	0,00	Relatief				0	0	0	0 dB	False
296	Gebouw	9,00	0,00	Relatief				0	0	0	0 dB	False
297	Gebouw	9,00	0,00	Relatief				0	0	0	0 dB	False
298	Gebouw	9,00	0,00	Relatief				0	0	0	0 dB	False
299	Gebouw	9,00	0,00	Relatief				0	0	0	0 dB	False
300	Gebouw	9,00	0,00	Relatief				0	0	0	0 dB	False
301	Gebouw	9,00	0,00	Relatief				0	0	0	0 dB	False
302	Gebouw	9,00	0,00	Relatief				0	0	0	0 dB	False
303	Gebouw	9,00	0,00	Relatief				0	0	0	0 dB	False
304	Gebouw	9,00	0,00	Relatief				0	0	0	0 dB	False
305	Gebouw	9,00	0,00	Relatief				0	0	0	0 dB	False
306	Gebouw	9,00	0,00	Relatief				0	0	0	0 dB	False
307	Gebouw	9,00	0,00	Relatief				0	0	0	0 dB	False
308	Gebouw	9,00	0,00	Relatief				0	0	0	0 dB	False
309	Gebouw	9,00	0,00	Relatief				0	0	0	0 dB	False
310	Gebouw	9,00	0,00	Relatief				0	0	0	0 dB	False
311	Gebouw	9,00	0,00	Relatief				0	0	0	0 dB	False
1000	Gebouw	3,00	0,00	Relatief				0	0	0	0 dB	False
312	Gebouw	9,00	0,00	Relatief				0	0	0	0 dB	False
313	Gebouw	9,00	0,00	Relatief				0	0	0	0 dB	False
314	Gebouw	9,00	0,00	Relatief				0	0	0	0 dB	False
315	Gebouw	9,00	0,00	Relatief				0	0	0	0 dB	False
316	Gebouw	9,00	0,00	Relatief				0	0	0	0 dB	False
317	Gebouw	9,00	0,00	Relatief				0	0	0	0 dB	False
318	Gebouw	9,00	0,00	Relatief				0	0	0	0 dB	False
319	Gebouw	9,00	0,00	Relatief				0	0	0	0 dB	False
320	Gebouw	9,00	0,00	Relatief				0	0	0	0 dB	False
321	Gebouw	9,00	0,00	Relatief				0	0	0	0 dB	False
322	Gebouw	9,00	0,00	Relatief				0	0	0	0 dB	False
323	Gebouw	9,00	0,00	Relatief				0	0	0	0 dB	False
324	Gebouw	9,00	0,00	Relatief				0	0	0	0 dB	False
325	Gebouw	9,00	0,00	Relatief				0	0	0	0 dB	False
326	Gebouw	9,00	0,00	Relatief				0	0	0	0 dB	False
327	Gebouw	9,00	0,00	Relatief				0	0	0	0 dB	False
328	Gebouw	9,00	0,00	Relatief				0	0	0	0 dB	False
127	Gebouw	9,00	0,00	Relatief				0	0	0	0 dB	False
128	Gebouw	9,00	0,00	Relatief				0	0	0	0 dB	False
129	Gebouw	9,00	0,00	Relatief				0	0	0	0 dB	False
130	Gebouw	9,00	0,00	Relatief				0	0	0	0 dB	False
131	Gebouw	9,00	0,00	Relatief				0	0	0	0 dB	False
132	Gebouw	9,00	0,00	Relatief				0	0	0	0 dB	False
133	Gebouw	9,00	0,00	Relatief				0	0	0	0 dB	False
134	Gebouw	9,00	0,00	Relatief				0	0	0	0 dB	False
135	Gebouw	9,00	0,00	Relatief				0	0	0	0 dB	False
136	Gebouw	9,00	0,00	Relatief				0	0	0	0 dB	False
137	Gebouw	9,00	0,00	Relatief				0	0	0	0 dB	False
138	Gebouw	9,00	0,00	Relatief				0	0	0	0 dB	False
139	Gebouw	9,00	0,00	Relatief				0	0	0	0 dB	False
140	Gebouw	9,00	0,00	Relatief				0	0	0	0 dB	False
141	Gebouw	9,00	0,00	Relatief				0	0	0	0 dB	False
142	Gebouw	9,00	0,00	Relatief				0	0	0	0 dB	False
143	Gebouw	9,00	0,00	Relatief				0	0	0	0 dB	False
144	Gebouw	9,00	0,00	Relatief				0	0	0	0 dB	False
145	Gebouw	9,00	0,00	Relatief				0	0	0	0 dB	False

Model: Wegverkeersmodel (aanpassing september 2020)
Groep: (hoofdgroep)
Lijst van Gebouwen, voor rekenmethode Wegverkeerslawaaai - RMW-2012

Naam	Refl. 63	Refl. 125	Refl. 250	Refl. 500	Refl. 1k	Refl. 2k	Refl. 4k	Refl. 8k
285	0,80	0,80	0,80	0,80	0,80	0,80	0,80	0,80
286	0,80	0,80	0,80	0,80	0,80	0,80	0,80	0,80
287	0,80	0,80	0,80	0,80	0,80	0,80	0,80	0,80
288	0,80	0,80	0,80	0,80	0,80	0,80	0,80	0,80
289	0,80	0,80	0,80	0,80	0,80	0,80	0,80	0,80
290	0,80	0,80	0,80	0,80	0,80	0,80	0,80	0,80
291	0,80	0,80	0,80	0,80	0,80	0,80	0,80	0,80
292	0,80	0,80	0,80	0,80	0,80	0,80	0,80	0,80
293	0,80	0,80	0,80	0,80	0,80	0,80	0,80	0,80
294	0,80	0,80	0,80	0,80	0,80	0,80	0,80	0,80
295	0,80	0,80	0,80	0,80	0,80	0,80	0,80	0,80
296	0,80	0,80	0,80	0,80	0,80	0,80	0,80	0,80
297	0,80	0,80	0,80	0,80	0,80	0,80	0,80	0,80
298	0,80	0,80	0,80	0,80	0,80	0,80	0,80	0,80
299	0,80	0,80	0,80	0,80	0,80	0,80	0,80	0,80
300	0,80	0,80	0,80	0,80	0,80	0,80	0,80	0,80
301	0,80	0,80	0,80	0,80	0,80	0,80	0,80	0,80
302	0,80	0,80	0,80	0,80	0,80	0,80	0,80	0,80
303	0,80	0,80	0,80	0,80	0,80	0,80	0,80	0,80
304	0,80	0,80	0,80	0,80	0,80	0,80	0,80	0,80
305	0,80	0,80	0,80	0,80	0,80	0,80	0,80	0,80
306	0,80	0,80	0,80	0,80	0,80	0,80	0,80	0,80
307	0,80	0,80	0,80	0,80	0,80	0,80	0,80	0,80
308	0,80	0,80	0,80	0,80	0,80	0,80	0,80	0,80
309	0,80	0,80	0,80	0,80	0,80	0,80	0,80	0,80
310	0,80	0,80	0,80	0,80	0,80	0,80	0,80	0,80
311	0,80	0,80	0,80	0,80	0,80	0,80	0,80	0,80
1000	0,80	0,80	0,80	0,80	0,80	0,80	0,80	0,80
312	0,80	0,80	0,80	0,80	0,80	0,80	0,80	0,80
313	0,80	0,80	0,80	0,80	0,80	0,80	0,80	0,80
314	0,80	0,80	0,80	0,80	0,80	0,80	0,80	0,80
315	0,80	0,80	0,80	0,80	0,80	0,80	0,80	0,80
316	0,80	0,80	0,80	0,80	0,80	0,80	0,80	0,80
317	0,80	0,80	0,80	0,80	0,80	0,80	0,80	0,80
318	0,80	0,80	0,80	0,80	0,80	0,80	0,80	0,80
319	0,80	0,80	0,80	0,80	0,80	0,80	0,80	0,80
320	0,80	0,80	0,80	0,80	0,80	0,80	0,80	0,80
321	0,80	0,80	0,80	0,80	0,80	0,80	0,80	0,80
322	0,80	0,80	0,80	0,80	0,80	0,80	0,80	0,80
323	0,80	0,80	0,80	0,80	0,80	0,80	0,80	0,80
324	0,80	0,80	0,80	0,80	0,80	0,80	0,80	0,80
325	0,80	0,80	0,80	0,80	0,80	0,80	0,80	0,80
326	0,80	0,80	0,80	0,80	0,80	0,80	0,80	0,80
327	0,80	0,80	0,80	0,80	0,80	0,80	0,80	0,80
328	0,80	0,80	0,80	0,80	0,80	0,80	0,80	0,80
127	0,80	0,80	0,80	0,80	0,80	0,80	0,80	0,80
128	0,80	0,80	0,80	0,80	0,80	0,80	0,80	0,80
129	0,80	0,80	0,80	0,80	0,80	0,80	0,80	0,80
130	0,80	0,80	0,80	0,80	0,80	0,80	0,80	0,80
131	0,80	0,80	0,80	0,80	0,80	0,80	0,80	0,80
132	0,80	0,80	0,80	0,80	0,80	0,80	0,80	0,80
133	0,80	0,80	0,80	0,80	0,80	0,80	0,80	0,80
134	0,80	0,80	0,80	0,80	0,80	0,80	0,80	0,80
135	0,80	0,80	0,80	0,80	0,80	0,80	0,80	0,80
136	0,80	0,80	0,80	0,80	0,80	0,80	0,80	0,80
137	0,80	0,80	0,80	0,80	0,80	0,80	0,80	0,80
138	0,80	0,80	0,80	0,80	0,80	0,80	0,80	0,80
139	0,80	0,80	0,80	0,80	0,80	0,80	0,80	0,80
140	0,80	0,80	0,80	0,80	0,80	0,80	0,80	0,80
141	0,80	0,80	0,80	0,80	0,80	0,80	0,80	0,80
142	0,80	0,80	0,80	0,80	0,80	0,80	0,80	0,80
143	0,80	0,80	0,80	0,80	0,80	0,80	0,80	0,80
144	0,80	0,80	0,80	0,80	0,80	0,80	0,80	0,80
145	0,80	0,80	0,80	0,80	0,80	0,80	0,80	0,80

Model: Wegverkeersmodel (aanpassing september 2020)
 Groep: (hoofdgroep)
 Lijst van Gebouwen, voor rekenmethode Wegverkeerslawaaï - RMW-2012

Naam	Omschr.	Hoogte	Maaiveld	Hdef.	Functie	BAG-id	Gemeente	Jaar	AHN-jaar	Trust	Cp	Zwevend
146	Gebouw	9,00	0,00	Relatief				0	0	0	0 dB	False
147	Gebouw	9,00	0,00	Relatief				0	0	0	0 dB	False
148	Gebouw	9,00	0,00	Relatief				0	0	0	0 dB	False
149	Gebouw	9,00	0,00	Relatief				0	0	0	0 dB	False
150	Gebouw	3,00	0,00	Relatief				0	0	0	0 dB	False
151	Gebouw	3,00	0,00	Relatief				0	0	0	0 dB	False
152	Gebouw	3,00	0,00	Relatief				0	0	0	0 dB	False
153	Gebouw	3,00	0,00	Relatief				0	0	0	0 dB	False
154	Gebouw	3,00	0,00	Relatief				0	0	0	0 dB	False
155	Gebouw	3,00	0,00	Relatief				0	0	0	0 dB	False
156	Gebouw	3,00	0,00	Relatief				0	0	0	0 dB	False
157	Gebouw	3,00	0,00	Relatief				0	0	0	0 dB	False
158	Gebouw	3,00	0,00	Relatief				0	0	0	0 dB	False
159	Gebouw	3,00	0,00	Relatief				0	0	0	0 dB	False
160	Gebouw	3,00	0,00	Relatief				0	0	0	0 dB	False
161	Gebouw	3,00	0,00	Relatief				0	0	0	0 dB	False
162	Gebouw	3,00	0,00	Relatief				0	0	0	0 dB	False
163	Gebouw	3,00	0,00	Relatief				0	0	0	0 dB	False
164	Gebouw	3,00	0,00	Relatief				0	0	0	0 dB	False
165	Gebouw	3,00	0,00	Relatief				0	0	0	0 dB	False
166	Gebouw	3,00	0,00	Relatief				0	0	0	0 dB	False
167	Gebouw	3,00	0,00	Relatief				0	0	0	0 dB	False
168	Gebouw	3,00	0,00	Relatief				0	0	0	0 dB	False
169	Gebouw	3,00	0,00	Relatief				0	0	0	0 dB	False
170	Gebouw	3,00	0,00	Relatief				0	0	0	0 dB	False
171	Gebouw	3,00	0,00	Relatief				0	0	0	0 dB	False
172	Gebouw	3,00	0,00	Relatief				0	0	0	0 dB	False
173	Gebouw	3,00	0,00	Relatief				0	0	0	0 dB	False
174	Gebouw	3,00	0,00	Relatief				0	0	0	0 dB	False
175	Gebouw	3,00	0,00	Relatief				0	0	0	0 dB	False
176	Gebouw	3,00	0,00	Relatief				0	0	0	0 dB	False
177	Gebouw	3,00	0,00	Relatief				0	0	0	0 dB	False
178	Gebouw	3,00	0,00	Relatief				0	0	0	0 dB	False
179	Gebouw	3,00	0,00	Relatief				0	0	0	0 dB	False
180	Gebouw	3,00	0,00	Relatief				0	0	0	0 dB	False
181	Gebouw	3,00	0,00	Relatief				0	0	0	0 dB	False
182	Gebouw	9,00	0,00	Relatief				0	0	0	0 dB	False
183	Gebouw	9,00	0,00	Relatief				0	0	0	0 dB	False
184	Gebouw	9,00	0,00	Relatief				0	0	0	0 dB	False
185	Gebouw	9,00	0,00	Relatief				0	0	0	0 dB	False
186	Gebouw	9,00	0,00	Relatief				0	0	0	0 dB	False
187	Gebouw	9,00	0,00	Relatief				0	0	0	0 dB	False
188	Gebouw	9,00	0,00	Relatief				0	0	0	0 dB	False
189	Gebouw	9,00	0,00	Relatief				0	0	0	0 dB	False
190	Gebouw	9,00	0,00	Relatief				0	0	0	0 dB	False
191	Gebouw	9,00	0,00	Relatief				0	0	0	0 dB	False
192	Gebouw	9,00	0,00	Relatief				0	0	0	0 dB	False
193	Gebouw	3,00	0,00	Relatief				0	0	0	0 dB	False
194	Gebouw	3,00	0,00	Relatief				0	0	0	0 dB	False
195	Gebouw	3,00	0,00	Relatief				0	0	0	0 dB	False
196	Gebouw	3,00	0,00	Relatief				0	0	0	0 dB	False
197	Gebouw	3,00	0,00	Relatief				0	0	0	0 dB	False
198	Gebouw	3,00	0,00	Relatief				0	0	0	0 dB	False
199	Bestaande woning	7,50	0,00	Relatief				0	0	0	0 dB	False
200	Gebouw	4,00	0,00	Relatief				0	0	0	0 dB	False
Wo16	Woonblok 16	9,00	0,00	Relatief				0	0	0	0 dB	False
Wo15	Woonblok 15	9,00	0,00	Relatief				0	0	0	0 dB	False
Wo 14	Woonblok 14	9,00	0,00	Relatief				0	0	0	0 dB	False
Wo13	Woonblok 13	9,00	0,00	Relatief				0	0	0	0 dB	False
Wo12	Woonblok 12	9,00	0,00	Relatief				0	0	0	0 dB	False
Wo11	Woonblok 11	9,00	0,00	Relatief				0	0	0	0 dB	False
Wo10	Woonblok 10	9,00	0,00	Relatief				0	0	0	0 dB	False
Wo9	Woonblok 9	9,00	0,00	Relatief				0	0	0	0 dB	False
Wo20	Woonblok 20	9,00	0,00	Relatief				0	0	0	0 dB	False

Model: Wegverkeersmodel (aanpassing september 2020)
 Groep: (hoofdgroep)
 Lijst van Gebouwen, voor rekenmethode Wegverkeerslawaaai - RMW-2012

Naam	Refl. 63	Refl. 125	Refl. 250	Refl. 500	Refl. 1k	Refl. 2k	Refl. 4k	Refl. 8k
146	0,80	0,80	0,80	0,80	0,80	0,80	0,80	0,80
147	0,80	0,80	0,80	0,80	0,80	0,80	0,80	0,80
148	0,80	0,80	0,80	0,80	0,80	0,80	0,80	0,80
149	0,80	0,80	0,80	0,80	0,80	0,80	0,80	0,80
150	0,80	0,80	0,80	0,80	0,80	0,80	0,80	0,80
151	0,80	0,80	0,80	0,80	0,80	0,80	0,80	0,80
152	0,80	0,80	0,80	0,80	0,80	0,80	0,80	0,80
153	0,80	0,80	0,80	0,80	0,80	0,80	0,80	0,80
154	0,80	0,80	0,80	0,80	0,80	0,80	0,80	0,80
155	0,80	0,80	0,80	0,80	0,80	0,80	0,80	0,80
156	0,80	0,80	0,80	0,80	0,80	0,80	0,80	0,80
157	0,80	0,80	0,80	0,80	0,80	0,80	0,80	0,80
158	0,80	0,80	0,80	0,80	0,80	0,80	0,80	0,80
159	0,80	0,80	0,80	0,80	0,80	0,80	0,80	0,80
160	0,80	0,80	0,80	0,80	0,80	0,80	0,80	0,80
161	0,80	0,80	0,80	0,80	0,80	0,80	0,80	0,80
162	0,80	0,80	0,80	0,80	0,80	0,80	0,80	0,80
163	0,80	0,80	0,80	0,80	0,80	0,80	0,80	0,80
164	0,80	0,80	0,80	0,80	0,80	0,80	0,80	0,80
165	0,80	0,80	0,80	0,80	0,80	0,80	0,80	0,80
166	0,80	0,80	0,80	0,80	0,80	0,80	0,80	0,80
167	0,80	0,80	0,80	0,80	0,80	0,80	0,80	0,80
168	0,80	0,80	0,80	0,80	0,80	0,80	0,80	0,80
169	0,80	0,80	0,80	0,80	0,80	0,80	0,80	0,80
170	0,80	0,80	0,80	0,80	0,80	0,80	0,80	0,80
171	0,80	0,80	0,80	0,80	0,80	0,80	0,80	0,80
172	0,80	0,80	0,80	0,80	0,80	0,80	0,80	0,80
173	0,80	0,80	0,80	0,80	0,80	0,80	0,80	0,80
174	0,80	0,80	0,80	0,80	0,80	0,80	0,80	0,80
175	0,80	0,80	0,80	0,80	0,80	0,80	0,80	0,80
176	0,80	0,80	0,80	0,80	0,80	0,80	0,80	0,80
177	0,80	0,80	0,80	0,80	0,80	0,80	0,80	0,80
178	0,80	0,80	0,80	0,80	0,80	0,80	0,80	0,80
179	0,80	0,80	0,80	0,80	0,80	0,80	0,80	0,80
180	0,80	0,80	0,80	0,80	0,80	0,80	0,80	0,80
181	0,80	0,80	0,80	0,80	0,80	0,80	0,80	0,80
182	0,80	0,80	0,80	0,80	0,80	0,80	0,80	0,80
183	0,80	0,80	0,80	0,80	0,80	0,80	0,80	0,80
184	0,80	0,80	0,80	0,80	0,80	0,80	0,80	0,80
185	0,80	0,80	0,80	0,80	0,80	0,80	0,80	0,80
186	0,80	0,80	0,80	0,80	0,80	0,80	0,80	0,80
187	0,80	0,80	0,80	0,80	0,80	0,80	0,80	0,80
188	0,80	0,80	0,80	0,80	0,80	0,80	0,80	0,80
189	0,80	0,80	0,80	0,80	0,80	0,80	0,80	0,80
190	0,80	0,80	0,80	0,80	0,80	0,80	0,80	0,80
191	0,80	0,80	0,80	0,80	0,80	0,80	0,80	0,80
192	0,80	0,80	0,80	0,80	0,80	0,80	0,80	0,80
193	0,80	0,80	0,80	0,80	0,80	0,80	0,80	0,80
194	0,80	0,80	0,80	0,80	0,80	0,80	0,80	0,80
195	0,80	0,80	0,80	0,80	0,80	0,80	0,80	0,80
196	0,80	0,80	0,80	0,80	0,80	0,80	0,80	0,80
197	0,80	0,80	0,80	0,80	0,80	0,80	0,80	0,80
198	0,80	0,80	0,80	0,80	0,80	0,80	0,80	0,80
199	0,80	0,80	0,80	0,80	0,80	0,80	0,80	0,80
200	0,80	0,80	0,80	0,80	0,80	0,80	0,80	0,80
Wo16	0,80	0,80	0,80	0,80	0,80	0,80	0,80	0,80
Wo15	0,80	0,80	0,80	0,80	0,80	0,80	0,80	0,80
Wo 14	0,80	0,80	0,80	0,80	0,80	0,80	0,80	0,80
Wo13	0,80	0,80	0,80	0,80	0,80	0,80	0,80	0,80
Wo12	0,80	0,80	0,80	0,80	0,80	0,80	0,80	0,80
Wo11	0,80	0,80	0,80	0,80	0,80	0,80	0,80	0,80
Wo10	0,80	0,80	0,80	0,80	0,80	0,80	0,80	0,80
Wo9	0,80	0,80	0,80	0,80	0,80	0,80	0,80	0,80
Wo20	0,80	0,80	0,80	0,80	0,80	0,80	0,80	0,80

Model: Wegverkeersmodel (aanpassing september 2020)
 Groep: (hoofdgroep)
 Lijst van Gebouwen, voor rekenmethode Wegverkeerslawaaï - RMW-2012

Naam	Omschr.	Hoogte	Maaiveld	Hdef.	Functie	BAG-id	Gemeente	Jaar	AHN-jaar	Trust	Cp	Zwevend
Wo21	Woonblok 21	9,00	0,00	Relatief				0	0	0	0 dB	False
Wo22	Woonblok 22	9,00	0,00	Relatief				0	0	0	0 dB	False
Wo23	Woonblok 23	9,00	0,00	Relatief				0	0	0	0 dB	False
Wo19	Woonblok 19	9,00	0,00	Relatief				0	0	0	0 dB	False
Wo18	Woonblok 18	9,00	0,00	Relatief				0	0	0	0 dB	False
Wo17	Woonblok 17	9,00	0,00	Relatief				0	0	0	0 dB	False
Wo8	Woonblok 8	9,00	0,00	Relatief				0	0	0	0 dB	False
Wo7	Woonblok 7	9,00	0,00	Relatief				0	0	0	0 dB	False
Wo6	Woonblok 6	9,00	0,00	Relatief				0	0	0	0 dB	False
Wo5	Woonblok 5	9,00	0,00	Relatief				0	0	0	0 dB	False
Wo4	Woonblok 4	9,00	0,00	Relatief				0	0	0	0 dB	False
Wo3	Woonblok 3	9,00	0,00	Relatief				0	0	0	0 dB	False
Wo2	Woonblok 2	9,00	0,00	Relatief				0	0	0	0 dB	False
Wo1	Woonblok 1	9,00	0,00	Relatief				0	0	0	0 dB	False
223	Gebouw	3,00	0,00	Relatief				0	0	0	0 dB	False
224	Gebouw	3,00	0,00	Relatief				0	0	0	0 dB	False
225	Gebouw	3,00	0,00	Relatief				0	0	0	0 dB	False
226	Gebouw	3,00	0,00	Relatief				0	0	0	0 dB	False
227	Gebouw	3,00	0,00	Relatief				0	0	0	0 dB	False
228	Gebouw	3,00	0,00	Relatief				0	0	0	0 dB	False
229	Gebouw	3,00	0,00	Relatief				0	0	0	0 dB	False
230	Gebouw	3,00	0,00	Relatief				0	0	0	0 dB	False
231	Gebouw	3,00	0,00	Relatief				0	0	0	0 dB	False
232	Gebouw	3,00	0,00	Relatief				0	0	0	0 dB	False
233	Gebouw	3,00	0,00	Relatief				0	0	0	0 dB	False
234	Gebouw	3,00	0,00	Relatief				0	0	0	0 dB	False
235	Gebouw	3,00	0,00	Relatief				0	0	0	0 dB	False
236	Gebouw	3,00	0,00	Relatief				0	0	0	0 dB	False
237	Gebouw	3,00	0,00	Relatief				0	0	0	0 dB	False
238	Gebouw	3,00	0,00	Relatief				0	0	0	0 dB	False
239	Gebouw	3,00	0,00	Relatief				0	0	0	0 dB	False
240	Gebouw	3,00	0,00	Relatief				0	0	0	0 dB	False
241	Gebouw	3,00	0,00	Relatief				0	0	0	0 dB	False
242	Gebouw	3,00	0,00	Relatief				0	0	0	0 dB	False
243	Gebouw	3,00	0,00	Relatief				0	0	0	0 dB	False
244	Gebouw	3,00	0,00	Relatief				0	0	0	0 dB	False
245	Gebouw	3,00	0,00	Relatief				0	0	0	0 dB	False
246	Gebouw	3,00	0,00	Relatief				0	0	0	0 dB	False
247	Gebouw	3,00	0,00	Relatief				0	0	0	0 dB	False
248	Gebouw	3,00	0,00	Relatief				0	0	0	0 dB	False
249	Gebouw	3,00	0,00	Relatief				0	0	0	0 dB	False
250	Gebouw	3,00	0,00	Relatief				0	0	0	0 dB	False
251	Gebouw	3,00	0,00	Relatief				0	0	0	0 dB	False
252	Gebouw	3,00	0,00	Relatief				0	0	0	0 dB	False
253	Gebouw	3,00	0,00	Relatief				0	0	0	0 dB	False
254	Gebouw	3,00	0,00	Relatief				0	0	0	0 dB	False
255	Gebouw	3,00	0,00	Relatief				0	0	0	0 dB	False
256	Gebouw	3,00	0,00	Relatief				0	0	0	0 dB	False
257	Gebouw	3,00	0,00	Relatief				0	0	0	0 dB	False
258	Gebouw	3,00	0,00	Relatief				0	0	0	0 dB	False
259	Gebouw	3,00	0,00	Relatief				0	0	0	0 dB	False
260	Gebouw	3,00	0,00	Relatief				0	0	0	0 dB	False
261	Gebouw	3,00	0,00	Relatief				0	0	0	0 dB	False
262	Gebouw	3,00	0,00	Relatief				0	0	0	0 dB	False
263	Gebouw	3,00	0,00	Relatief				0	0	0	0 dB	False
264	Gebouw	3,00	0,00	Relatief				0	0	0	0 dB	False
265	Gebouw	3,00	0,00	Relatief				0	0	0	0 dB	False
266	Gebouw	3,00	0,00	Relatief				0	0	0	0 dB	False
267	Gebouw	3,00	0,00	Relatief				0	0	0	0 dB	False
268	Gebouw	3,00	0,00	Relatief				0	0	0	0 dB	False
269	Gebouw	3,00	0,00	Relatief				0	0	0	0 dB	False
270	Gebouw	3,00	0,00	Relatief				0	0	0	0 dB	False
271	Gebouw	3,00	0,00	Relatief				0	0	0	0 dB	False
272	Gebouw	3,00	0,00	Relatief				0	0	0	0 dB	False

Model: Wegverkeersmodel (aanpassing september 2020)
Groep: (hoofdgroep)
Lijst van Gebouwen, voor rekenmethode Wegverkeerslawaaai - RMW-2012

Naam	Refl. 63	Refl. 125	Refl. 250	Refl. 500	Refl. 1k	Refl. 2k	Refl. 4k	Refl. 8k
Wo21	0,80	0,80	0,80	0,80	0,80	0,80	0,80	0,80
Wo22	0,80	0,80	0,80	0,80	0,80	0,80	0,80	0,80
Wo23	0,80	0,80	0,80	0,80	0,80	0,80	0,80	0,80
Wo19	0,80	0,80	0,80	0,80	0,80	0,80	0,80	0,80
Wo18	0,80	0,80	0,80	0,80	0,80	0,80	0,80	0,80
Wo17	0,80	0,80	0,80	0,80	0,80	0,80	0,80	0,80
Wo8	0,80	0,80	0,80	0,80	0,80	0,80	0,80	0,80
Wo7	0,80	0,80	0,80	0,80	0,80	0,80	0,80	0,80
Wo6	0,80	0,80	0,80	0,80	0,80	0,80	0,80	0,80
Wo5	0,80	0,80	0,80	0,80	0,80	0,80	0,80	0,80
Wo4	0,80	0,80	0,80	0,80	0,80	0,80	0,80	0,80
Wo3	0,80	0,80	0,80	0,80	0,80	0,80	0,80	0,80
Wo2	0,80	0,80	0,80	0,80	0,80	0,80	0,80	0,80
Wo1	0,80	0,80	0,80	0,80	0,80	0,80	0,80	0,80
223	0,80	0,80	0,80	0,80	0,80	0,80	0,80	0,80
224	0,80	0,80	0,80	0,80	0,80	0,80	0,80	0,80
225	0,80	0,80	0,80	0,80	0,80	0,80	0,80	0,80
226	0,80	0,80	0,80	0,80	0,80	0,80	0,80	0,80
227	0,80	0,80	0,80	0,80	0,80	0,80	0,80	0,80
228	0,80	0,80	0,80	0,80	0,80	0,80	0,80	0,80
229	0,80	0,80	0,80	0,80	0,80	0,80	0,80	0,80
230	0,80	0,80	0,80	0,80	0,80	0,80	0,80	0,80
231	0,80	0,80	0,80	0,80	0,80	0,80	0,80	0,80
232	0,80	0,80	0,80	0,80	0,80	0,80	0,80	0,80
233	0,80	0,80	0,80	0,80	0,80	0,80	0,80	0,80
234	0,80	0,80	0,80	0,80	0,80	0,80	0,80	0,80
235	0,80	0,80	0,80	0,80	0,80	0,80	0,80	0,80
236	0,80	0,80	0,80	0,80	0,80	0,80	0,80	0,80
237	0,80	0,80	0,80	0,80	0,80	0,80	0,80	0,80
238	0,80	0,80	0,80	0,80	0,80	0,80	0,80	0,80
239	0,80	0,80	0,80	0,80	0,80	0,80	0,80	0,80
240	0,80	0,80	0,80	0,80	0,80	0,80	0,80	0,80
241	0,80	0,80	0,80	0,80	0,80	0,80	0,80	0,80
242	0,80	0,80	0,80	0,80	0,80	0,80	0,80	0,80
243	0,80	0,80	0,80	0,80	0,80	0,80	0,80	0,80
244	0,80	0,80	0,80	0,80	0,80	0,80	0,80	0,80
245	0,80	0,80	0,80	0,80	0,80	0,80	0,80	0,80
246	0,80	0,80	0,80	0,80	0,80	0,80	0,80	0,80
247	0,80	0,80	0,80	0,80	0,80	0,80	0,80	0,80
248	0,80	0,80	0,80	0,80	0,80	0,80	0,80	0,80
249	0,80	0,80	0,80	0,80	0,80	0,80	0,80	0,80
250	0,80	0,80	0,80	0,80	0,80	0,80	0,80	0,80
251	0,80	0,80	0,80	0,80	0,80	0,80	0,80	0,80
252	0,80	0,80	0,80	0,80	0,80	0,80	0,80	0,80
253	0,80	0,80	0,80	0,80	0,80	0,80	0,80	0,80
254	0,80	0,80	0,80	0,80	0,80	0,80	0,80	0,80
255	0,80	0,80	0,80	0,80	0,80	0,80	0,80	0,80
256	0,80	0,80	0,80	0,80	0,80	0,80	0,80	0,80
257	0,80	0,80	0,80	0,80	0,80	0,80	0,80	0,80
258	0,80	0,80	0,80	0,80	0,80	0,80	0,80	0,80
259	0,80	0,80	0,80	0,80	0,80	0,80	0,80	0,80
260	0,80	0,80	0,80	0,80	0,80	0,80	0,80	0,80
261	0,80	0,80	0,80	0,80	0,80	0,80	0,80	0,80
262	0,80	0,80	0,80	0,80	0,80	0,80	0,80	0,80
263	0,80	0,80	0,80	0,80	0,80	0,80	0,80	0,80
264	0,80	0,80	0,80	0,80	0,80	0,80	0,80	0,80
265	0,80	0,80	0,80	0,80	0,80	0,80	0,80	0,80
266	0,80	0,80	0,80	0,80	0,80	0,80	0,80	0,80
267	0,80	0,80	0,80	0,80	0,80	0,80	0,80	0,80
268	0,80	0,80	0,80	0,80	0,80	0,80	0,80	0,80
269	0,80	0,80	0,80	0,80	0,80	0,80	0,80	0,80
270	0,80	0,80	0,80	0,80	0,80	0,80	0,80	0,80
271	0,80	0,80	0,80	0,80	0,80	0,80	0,80	0,80
272	0,80	0,80	0,80	0,80	0,80	0,80	0,80	0,80

Model: Wegverkeersmodel (aanpassing september 2020)
Groep: (hoofdgroep)
Lijst van Gebouwen, voor rekenmethode Wegverkeerslawaai - RMW-2012

Naam	Omschr.	Hoogte	Maaiveld	Hdef.	Functie	BAG-id	Gemeente	Jaar	AHN-jaar	Trust	Cp	Zwevend
273	Gebouw	3,00	0,00	Relatief				0	0	0	0 dB	False
274	Gebouw	9,00	0,00	Relatief				0	0	0	0 dB	False
275	Gebouw	9,00	0,00	Relatief				0	0	0	0 dB	False
276	Gebouw	9,00	0,00	Relatief				0	0	0	0 dB	False
277	Gebouw	9,00	0,00	Relatief				0	0	0	0 dB	False
278	Gebouw	9,00	0,00	Relatief				0	0	0	0 dB	False
279	Gebouw	6,00	0,00	Relatief				0	0	0	0 dB	False
280	Gebouw	6,00	0,00	Relatief				0	0	0	0 dB	False
281	Gebouw	6,00	0,00	Relatief				0	0	0	0 dB	False
282	Gebouw	5,00	0,00	Relatief				0	0	0	0 dB	False
Wo24	Woonblok 24	9,00	0,00	Relatief				0	0	0	0 dB	False
Wo25	Woonblok 25	9,00	0,00	Relatief				0	0	0	0 dB	False
Wo26	Woonblok 26	9,00	0,00	Relatief				0	0	0	0 dB	False

Model: Wegverkeersmodel (aanpassing september 2020)
Groep: (hoofdgroep)
Lijst van Gebouwen, voor rekenmethode Wegverkeerslawaaai - RMW-2012

Naam	Refl. 63	Refl. 125	Refl. 250	Refl. 500	Refl. 1k	Refl. 2k	Refl. 4k	Refl. 8k
273	0,80	0,80	0,80	0,80	0,80	0,80	0,80	0,80
274	0,80	0,80	0,80	0,80	0,80	0,80	0,80	0,80
275	0,80	0,80	0,80	0,80	0,80	0,80	0,80	0,80
276	0,80	0,80	0,80	0,80	0,80	0,80	0,80	0,80
277	0,80	0,80	0,80	0,80	0,80	0,80	0,80	0,80
278	0,80	0,80	0,80	0,80	0,80	0,80	0,80	0,80
279	0,80	0,80	0,80	0,80	0,80	0,80	0,80	0,80
280	0,80	0,80	0,80	0,80	0,80	0,80	0,80	0,80
281	0,80	0,80	0,80	0,80	0,80	0,80	0,80	0,80
282	0,80	0,80	0,80	0,80	0,80	0,80	0,80	0,80
Wo24	0,80	0,80	0,80	0,80	0,80	0,80	0,80	0,80
Wo25	0,80	0,80	0,80	0,80	0,80	0,80	0,80	0,80
Wo26	0,80	0,80	0,80	0,80	0,80	0,80	0,80	0,80

Model: Wegverkeersmodel (aanpassing september 2020)
Groep: (hoofdgroep)
Lijst van Schermen, voor rekenmethode Wegverkeerslawaai - RMW-2012

Naam	Omschr.	ISO_H	ISO M.	Hdef.	Cp	Zwevend	Refl.L 63	Refl.L 125	Refl.L 250	Refl.L 500
S1	Geluidsscherm	1,00	--	Relatief	0 dB	Nee	0,80	0,80	0,80	0,80
S2	Geluidsscherm	1,00	--	Relatief	0 dB	Nee	0,80	0,80	0,80	0,80
S4	Scherm	1,30	--	Relatief	0 dB	Nee	0,80	0,80	0,80	0,80
S3	Scherm	3,00	--	Relatief	0 dB	Nee	0,80	0,80	0,80	0,80
S5	Geluidsscherm	3,00	0,00	Eigen waarde	0 dB	Nee	0,80	0,80	0,80	0,80

Model: Wegverkeersmodel (aanpassing september 2020)
Groep: (hoofdgroep)
Lijst van Schermen, voor rekenmethode Wegverkeerslawaaï - RMW-2012

Naam	Refl.L 1k	Refl.L 2k	Refl.L 4k	Refl.L 8k	Refl.R 63	Refl.R 125	Refl.R 250	Refl.R 500	Refl.R 1k	Refl.R 2k
S1	0,80	0,80	0,80	0,80	0,80	0,80	0,80	0,80	0,80	0,80
S2	0,80	0,80	0,80	0,80	0,80	0,80	0,80	0,80	0,80	0,80
S4	0,80	0,80	0,80	0,80	0,80	0,80	0,80	0,80	0,80	0,80
S3	0,80	0,80	0,80	0,80	0,80	0,80	0,80	0,80	0,80	0,80
S5	0,80	0,80	0,80	0,80	0,80	0,80	0,80	0,80	0,80	0,80

Model: Wegverkeersmodel (aanpassing september 2020)
Groep: (hoofdgroep)
Lijst van Schermen, voor rekenmethode Wegverkeerslawaaai - RMW-2012

Naam	Refl.R 4k	Refl.R 8k
S1	0,80	0,80
S2	0,80	0,80
S4	0,80	0,80
S3	0,80	0,80
S5	0,80	0,80

Model: Wegverkeersmodel (aanpassing september 2020)
Groep: (hoofdgroep)
Lijst van Hoogtelijnen, voor rekenmethode Wegverkeerslawaai - RMW-2012

Naam	Omschr.	ISO_H
H1	Hoogtelijn	3,00
H2	Hoogtelijn	0,00
H3	Hoogtelijn	3,00
H4	Hoogtelijn	0,00
H5	Hoogtelijn	--
H6	Hoogtelijn	--
H7	Hoogtelijn	3,00
H8	Hoogtelijn	--
H9	Hoogtelijn	--
H10	Hoogtelijn	0,00
H11	Hoogtelijn	--
H12	Hoogtelijn	--
H13	Hoogtelijn	--
H14	Hoogtelijn	--

Model: Wegverkeersmodel (aanpassing september 2020)
Groep: (hoofdgroep)
Lijst van Wegen, voor rekenmethode Wegverkeerslawaai - RMW-2012

Naam	Omschr.	ISO_H	ISO M.	Hdef.	Type	Cpl	Cpl_W	Helling	Wegdek	V(MR(D))
Weg 1	N219	0,00	--	Relatief	Verdeling	False	1,5	0	W4a	--
Weg 2	Knibbelweg	0,00	0,00	Relatief	Verdeling	False	1,5	0	W0	--
Weg 3	Van Oranje Nassaulaan	0,00	0,00	Relatief	Verdeling	False	1,5	0	W9a	--

Model: Wegverkeersmodel (aanpassing september 2020)
Groep: (hoofdgroep)
Lijst van Wegen, voor rekenmethode Wegverkeerslawaaai - RMW-2012

Naam	V(MR(A))	V(MR(N))	V(MR(P4))	V(LV(D))	V(LV(A))	V(LV(N))	V(LV(P4))	V(MV(D))	V(MV(A))	V(MV(N))	V(MV(P4))
Weg 1	--	--	--	80	80	80	--	80	80	80	--
Weg 2	--	--	--	60	60	60	--	60	60	60	--
Weg 3	--	--	--	30	30	30	--	30	30	30	--

Model: Wegverkeersmodel (aanpassing september 2020)
Groep: (hoofdgroep)
Lijst van Wegen, voor rekenmethode Wegverkeerslawaaai - RMW-2012

Naam	V(ZV(D))	V(ZV(A))	V(ZV(N))	V(ZV(P4))	Totaal aantal	%Int(D)	%Int(A)	%Int(N)	%Int(P4)	%MR(D)	%MR(A)
Weg 1	80	80	80	--	22900,00	6,61	3,18	0,99	--	--	--
Weg 2	60	60	60	--	180,00	6,59	3,84	0,68	--	--	--
Weg 3	30	30	30	--	1800,00	6,42	4,49	0,63	--	--	--

Model: Wegverkeersmodel (aanpassing september 2020)
Groep: (hoofdgroep)
Lijst van Wegen, voor rekenmethode Wegverkeerslawaaai - RMW-2012

Naam	%MR (N)	%MR (P4)	%LV (D)	%LV (A)	%LV (N)	%LV (P4)	%MV (D)	%MV (A)	%MV (N)	%MV (P4)	%ZV (D)	%ZV (A)	%ZV (N)
Weg 1	--	--	88,88	95,53	88,28	--	6,30	2,53	6,64	--	4,81	1,93	5,08
Weg 2	--	--	94,66	97,84	95,11	--	3,69	1,49	3,38	--	1,65	0,67	1,51
Weg 3	--	--	85,80	95,70	97,40	--	12,00	4,10	2,20	--	2,20	0,20	0,40

Model: Wegverkeersmodel (aanpassing september 2020)
Groep: (hoofdgroep)
Lijst van Wegen, voor rekenmethode Wegverkeerslawaai - RMW-2012

Naam	%ZV (P4)	MR (D)	MR (A)	MR (N)	MR (P4)	LV (D)	LV (A)	LV (N)	LV (P4)	MV (D)	MV (A)	MV (N)
Weg 1	--	--	--	--	--	1345,37	695,67	200,14	--	95,36	18,42	15,05
Weg 2	--	--	--	--	--	11,23	6,76	1,16	--	0,44	0,10	0,04
Weg 3	--	--	--	--	--	99,15	77,34	11,05	--	13,87	3,31	0,25

Model: Wegverkeersmodel (aanpassing september 2020)
Groep: (hoofdgroep)
Lijst van Wegen, voor rekenmethode Wegverkeerslawaaai - RMW-2012

Naam	MV (P4)	ZV (D)	ZV (A)	ZV (N)	ZV (P4)	LE (D) 63	LE (D) 125	LE (D) 250	LE (D) 500	LE (D) 1k
Weg 1	--	72,81	14,05	11,52	--	86,66	95,29	101,07	108,81	112,84
Weg 2	--	0,20	0,05	0,02	--	65,70	73,86	79,77	85,86	92,43
Weg 3	--	2,54	0,16	0,05	--	86,12	91,38	100,72	96,47	99,26

Model: Wegverkeersmodel (aanpassing september 2020)
Groep: (hoofdgroep)
Lijst van Wegen, voor rekenmethode Wegverkeerslawaai - RMW-2012

Naam	LE (D) 2k	LE (D) 4k	LE (D) 8k	LE (A) 63	LE (A) 125	LE (A) 250	LE (A) 500	LE (A) 1k	LE (A) 2k	LE (A) 4k
Weg 1	108,38	102,00	91,73	82,08	90,24	96,23	104,43	109,11	104,52	98,24
Weg 2	88,86	82,06	71,78	62,33	70,26	75,70	82,72	89,89	86,28	79,44
Weg 3	93,29	88,34	85,36	81,65	86,10	94,38	93,12	96,55	89,99	84,86

Model: Wegverkeersmodel (aanpassing september 2020)
Groep: (hoofdgroep)
Lijst van Wegen, voor rekenmethode Wegverkeerslawaaai - RMW-2012

Naam	LE (A) 8k	LE (N) 63	LE (N) 125	LE (N) 250	LE (N) 500	LE (N) 1k	LE (N) 2k	LE (N) 4k	LE (N) 8k	LE (P4) 63
Weg 1	87,74	78,52	87,18	92,95	100,66	104,64	100,19	93,81	83,55	--
Weg 2	68,72	55,70	63,84	69,70	75,89	82,54	78,96	72,16	61,82	--
Weg 3	79,49	72,38	76,67	84,12	84,44	87,89	81,18	76,03	69,72	--

Model: Wegverkeersmodel (aanpassing september 2020)
Groep: (hoofdgroep)
Lijst van Wegen, voor rekenmethode Wegverkeerslawaai - RMW-2012

Naam	LE (P4) 125	LE (P4) 250	LE (P4) 500	LE (P4) 1k	LE (P4) 2k	LE (P4) 4k	LE (P4) 8k
Weg 1	--	--	--	--	--	--	--
Weg 2	--	--	--	--	--	--	--
Weg 3	--	--	--	--	--	--	--

Model: Wegverkeersmodel (aanpassing september 2020) [Dunne Deklaag B]
Groep: (hoofdgroep)
Lijst van Wegen, voor rekenmethode Wegverkeerslawaaai - RMW-2012

Naam	Omschr.	ISO_H	ISO M.	Hdef.	Type	Cpl	Cpl_W	Helling	Wegdek	V(MR(D))
Weg 1	N219	0,00	--	Relatief	Verdeling	False	1,5	0	W12	--
Weg 1	N219	0,00	--	Relatief	Verdeling	False	1,5	0	W4a	--
Weg 1	N219	0,00	0,00	Relatief	Verdeling	False	1,5	0	W4a	--
Weg 2	Knibbelweg	0,00	0,00	Relatief	Verdeling	False	1,5	0	W0	--
Weg 3	Van Oranje Nassaulaan	0,00	0,00	Relatief	Verdeling	False	1,5	0	W9a	--

Model: Wegverkeersmodel (aanpassing september 2020) [Dunne Deklaag B]
Groep: (hoofdgroep)
Lijst van Wegen, voor rekenmethode Wegverkeerslawaaai - RMW-2012

Naam	V(MR(A))	V(MR(N))	V(MR(P4))	V(LV(D))	V(LV(A))	V(LV(N))	V(LV(P4))	V(MV(D))	V(MV(A))	V(MV(N))	V(MV(P4))
Weg 1	--	--	--	80	80	80	--	80	80	80	--
Weg 1	--	--	--	80	80	80	--	80	80	80	--
Weg 1	--	--	--	80	80	80	--	80	80	80	--
Weg 2	--	--	--	60	60	60	--	60	60	60	--
Weg 3	--	--	--	30	30	30	--	30	30	30	--

Model: Wegverkeersmodel (aanpassing september 2020) [Dunne Deklaag B]
Groep: (hoofdgroep)
Lijst van Wegen, voor rekenmethode Wegverkeerslawaaai - RMW-2012

Naam	V(ZV(D))	V(ZV(A))	V(ZV(N))	V(ZV(P4))	Totaal aantal	%Int (D)	%Int (A)	%Int (N)	%Int (P4)	%MR (D)	%MR (A)
Weg 1	80	80	80	--	22900,00	6,61	3,18	0,99	--	--	--
Weg 1	80	80	80	--	22900,00	6,61	3,18	0,99	--	--	--
Weg 1	80	80	80	--	22900,00	6,61	3,18	0,99	--	--	--
Weg 2	60	60	60	--	180,00	6,59	3,84	0,68	--	--	--
Weg 3	30	30	30	--	1800,00	6,42	4,49	0,63	--	--	--

Model: Wegverkeersmodel (aanpassing september 2020) [Dunne Deklaag B]
Groep: (hoofdgroep)
Lijst van Wegen, voor rekenmethode Wegverkeerslawaaai - RMW-2012

Naam	%MR (N)	%MR (P4)	%LV (D)	%LV (A)	%LV (N)	%LV (P4)	%MV (D)	%MV (A)	%MV (N)	%MV (P4)	%ZV (D)	%ZV (A)	%ZV (N)
Weg 1	--	--	88,88	95,53	88,28	--	6,30	2,53	6,64	--	4,81	1,93	5,08
Weg 1	--	--	88,88	95,53	88,28	--	6,30	2,53	6,64	--	4,81	1,93	5,08
Weg 1	--	--	88,88	95,53	88,28	--	6,30	2,53	6,64	--	4,81	1,93	5,08
Weg 2	--	--	94,66	97,84	95,11	--	3,69	1,49	3,38	--	1,65	0,67	1,51
Weg 3	--	--	85,80	95,70	97,40	--	12,00	4,10	2,20	--	2,20	0,20	0,40

Model: Wegverkeersmodel (aanpassing september 2020) [Dunne Deklaag B]
Groep: (hoofdgroep)
Lijst van Wegen, voor rekenmethode Wegverkeerslawaaai - RMW-2012

Naam	%ZV (P4)	MR (D)	MR (A)	MR (N)	MR (P4)	LV (D)	LV (A)	LV (N)	LV (P4)	MV (D)	MV (A)	MV (N)
Weg 1	--	--	--	--	--	1345,37	695,67	200,14	--	95,36	18,42	15,05
Weg 1	--	--	--	--	--	1345,37	695,67	200,14	--	95,36	18,42	15,05
Weg 1	--	--	--	--	--	1345,37	695,67	200,14	--	95,36	18,42	15,05
Weg 2	--	--	--	--	--	11,23	6,76	1,16	--	0,44	0,10	0,04
Weg 3	--	--	--	--	--	99,15	77,34	11,05	--	13,87	3,31	0,25

Model: Wegverkeersmodel (aanpassing september 2020) [Dunne Deklaag B]
Groep: (hoofdgroep)
Lijst van Wegen, voor rekenmethode Wegverkeerslawaaai - RMW-2012

Naam	MV (P4)	ZV (D)	ZV (A)	ZV (N)	ZV (P4)	LE (D) 63	LE (D) 125	LE (D) 250	LE (D) 500	LE (D) 1k
Weg 1	--	72,81	14,05	11,52	--	87,33	96,08	101,15	107,78	110,17
Weg 1	--	72,81	14,05	11,52	--	86,66	95,29	101,07	108,81	112,84
Weg 1	--	72,81	14,05	11,52	--	86,66	95,29	101,07	108,81	112,84
Weg 2	--	0,20	0,05	0,02	--	65,70	73,86	79,77	85,86	92,43
Weg 3	--	2,54	0,16	0,05	--	86,12	91,38	100,72	96,47	99,26

Model: Wegverkeersmodel (aanpassing september 2020) [Dunne Deklaag B]
Groep: (hoofdgroep)
Lijst van Wegen, voor rekenmethode Wegverkeerslawaai - RMW-2012

Naam	LE (D) 2k	LE (D) 4k	LE (D) 8k	LE (A) 63	LE (A) 125	LE (A) 250	LE (A) 500	LE (A) 1k	LE (A) 2k	LE (A) 4k
Weg 1	104,94	99,96	90,54	82,19	90,65	95,73	103,10	106,21	100,64	95,80
Weg 1	108,38	102,00	91,73	82,08	90,24	96,23	104,43	109,11	104,52	98,24
Weg 1	108,38	102,00	91,73	82,08	90,24	96,23	104,43	109,11	104,52	98,24
Weg 2	88,86	82,06	71,78	62,33	70,26	75,70	82,72	89,89	86,28	79,44
Weg 3	93,29	88,34	85,36	81,65	86,10	94,38	93,12	96,55	89,99	84,86

Model: Wegverkeersmodel (aanpassing september 2020) [Dunne Deklaag B]
Groep: (hoofdgroep)
Lijst van Wegen, voor rekenmethode Wegverkeerslawaaai - RMW-2012

Naam	LE (A) 8k	LE (N) 63	LE (N) 125	LE (N) 250	LE (N) 500	LE (N) 1k	LE (N) 2k	LE (N) 4k	LE (N) 8k	LE (P4) 63
Weg 1	86,20	79,22	88,00	93,07	99,65	101,99	96,78	91,79	82,39	--
Weg 1	87,74	78,52	87,18	92,95	100,66	104,64	100,19	93,81	83,55	--
Weg 1	87,74	78,52	87,18	92,95	100,66	104,64	100,19	93,81	83,55	--
Weg 2	68,72	55,70	63,84	69,70	75,89	82,54	78,96	72,16	61,82	--
Weg 3	79,49	72,38	76,67	84,12	84,44	87,89	81,18	76,03	69,72	--

Model: Wegverkeersmodel (aanpassing september 2020) [Dunne Deklaag B]
Groep: (hoofdgroep)
Lijst van Wegen, voor rekenmethode Wegverkeerslawaai - RMW-2012

Naam	LE (P4) 125	LE (P4) 250	LE (P4) 500	LE (P4) 1k	LE (P4) 2k	LE (P4) 4k	LE (P4) 8k
Weg 1	--	--	--	--	--	--	--
Weg 1	--	--	--	--	--	--	--
Weg 1	--	--	--	--	--	--	--
Weg 2	--	--	--	--	--	--	--
Weg 3	--	--	--	--	--	--	--

Rapport: Lijst van model eigenschappen
Model: Wegverkeersmodel (aanpassing september 2020)

Model eigenschap

Omschrijving	Wegverkeersmodel (aanpassing september 2020)
Verantwoordelijke	fg
Rekenmethode	#2 Wegverkeerslawaai RMW-2012
Aangemaakt door	fg op 8-4-2020
Laatst ingezien door	fg op 7-10-2020
Model aangemaakt met	Geomilieu V5.21
Dagperiode	07:00 - 19:00
Avondperiode	19:00 - 23:00
Nachtperiode	23:00 - 07:00
Samengestelde periode	Lden
Waarde	Gem(Dag, Avond + 5, Nacht + 10)
Standaard maaiveldhoogte	0
Rekenhoogte contouren	4
Detailniveau toetspunt resultaten	Bronresultaten
Detailniveau resultaten grids	Groepsresultaten
Zoekafstand [m]	--
Max. reflectie afstand tot bron [m]	--
Max. reflectie afstand tot ontvanger [m]	--
Standaard bodemfactor	0,00
Zichthoek [grd]	2
Maximale reflectiediepte	1
Reflectie in woonwijken	Ja
Geometrische uitbreiding	Volledige 3D analyse
Luchtdemping	Conform standaard
Luchtdemping [dB/km]	0,00; 0,00; 1,00; 2,00; 4,00; 10,00; 23,00; 58,00
Meteorologische correctie	Conform standaard
Waarde voor C0	3,50

Commentaar



Wematech Milieu Adviseurs B.V.

BIJLAGE 2

Wettelijk kader



WETTELIJK KADER

BIJLAGE 2

Wet geluidhinder

In hoofdstuk VI van de Wet geluidhinder zijn de relevante artikelen opgenomen voor de bouw van een nieuwe woning binnen de zone van een weg. Onderstaand is een aantal relevante artikelen weergegeven.

Artikel 74

[1] Een weg heeft een zone die zich uitstrekt vanaf de as van de weg tot de volgende breedte aan weerszijden van de weg:

- a. in stedelijk gebied:
 1. voor een weg, bestaande uit 1 of 2 rijstroken of 1 of 2 sporen: 200 meter;
 2. voor een weg, bestaande uit 3 of meer rijstroken of 3 of meer sporen: 350 meter;
- b. in buitenstedelijk gebied:
 1. voor een weg, bestaande uit 1 of 2 rijstroken of 1 of 2 sporen: 250 meter.
 2. voor een weg, bestaande uit 3 of 4 rijstroken of 3 of meer sporen: 400 meter;
 3. voor een weg, bestaande uit 5 of meer rijstroken: 600 meter;

[2] Het eerste lid geldt niet met betrekking tot een weg:

- a. die gelegen zijn binnen een als woonerf aangeduid gebied, of;
- b. waarvoor een maximum snelheid van 30 km per uur geldt.

In artikel 82 en 83 van de Wet geluidhinder is beschreven van welke ten hoogste toelaatbare geluidbelasting sprake kan zijn binnen de verschillende zones, de artikelen zijn onderstaand weergegeven:

Artikel 82

[1] Behoudens het in de artikelen 83, 100 en 100a bepaalde is de voor woningen binnen een zone ten hoogste toelaatbare geluidsbelasting van de gevel, vanwege de weg, 48 dB.

[2] Bij algemene maatregel van bestuur worden waarden vastgesteld voor de ten hoogste toelaatbare geluidsbelasting, vanwege een weg, van de gevel van andere geluidsgevoelige gebouwen, alsmede aan de grens van geluidsgevoelige terreinen binnen een zone.

Artikel 83

[1] Voor de ter plaatse ten hoogste toelaatbare geluidsbelasting als bedoeld in artikel 82, eerste lid, kan een hogere dan de in dat artikel genoemde waarde worden vastgesteld, met dien verstande dat deze waarde, buiten de in de volgende leden bedoelde gevallen, voor woningen in buitenstedelijk gebied 53 dB en voor woningen in stedelijk gebied 58 dB niet te boven mag gaan.

[2] Bij toepassing van het eerste lid met betrekking tot in stedelijk gebied nog te bouwen woningen die nog niet zijn geprojecteerd, kan voor de aanwezige of te verwachten geluidsbelasting vanwege een aanwezige weg een hogere dan de in dat lid genoemde waarde worden vastgesteld, met dien verstande dat deze waarde 63 dB niet te boven mag gaan.

[3] Bij toepassing van het eerste lid met betrekking tot woningen die reeds aanwezig of in aanbouw zijn, kan voor de toekomstige geluidsbelasting vanwege een weg die nog niet geprojecteerd is:

- a. voor zover het woningen in stedelijk gebied betreft, een hogere dan de in dat lid genoemde waarde worden vastgesteld, met dien verstande dat deze waarde 63 dB niet te boven mag gaan;
- b. voor zover het woningen in buitenstedelijk gebied betreft, een hogere dan de in dat lid genoemde waarde worden vastgesteld, met dien verstande dat deze waarde 58 dB niet te boven mag gaan.

[4] Bij toepassing van het eerste lid met betrekking tot in buitenstedelijk gebied nog te bouwen woningen die nog niet zijn geprojecteerd en die ter plaatse noodzakelijk zijn vanwege de uitoefening van een agrarisch bedrijf, kan een hogere waarde worden vastgesteld die de waarde van 58 dB niet te boven mag gaan.



Wematech Milieu Adviseurs B.V.

[5] Bij toepassing van het eerste lid met betrekking tot in het stedelijk gebied nog te bouwen woningen die nog niet zijn geprojecteerd en die dienen ter vervanging van bestaande woningen of andere geluidsgevoelige gebouwen, kan voor de te verwachten geluidsbelasting vanwege een aanwezige weg een waarde van ten hoogste 68 dB worden vastgesteld, met dien verstande dat de vervanging niet zal leiden tot:

- a. een ingrijpende wijziging van de bestaande stedenbouwkundige functie of structuur;
- b. een wezenlijke toename van het aantal geluidgehinderden bij toetsing op bouwplanniveau voor ten hoogste 100 woningen.

[6] Bij toepassing van het eerste lid met betrekking tot binnen de bebouwde kom nog te bouwen woningen binnen de zone langs een autoweg of autosnelweg als bedoeld in het Reglement verkeersregels en verkeerstekens 1990, die nog niet zijn geprojecteerd en die dienen ter vervanging van bestaande woningen of andere geluidsgevoelige gebouwen, kan voor de te verwachten geluidsbelasting vanwege een aanwezige weg een waarde van ten hoogste 63 dB worden vastgesteld, met dien verstande dat de vervanging niet zal leiden tot:

- a. een ingrijpende wijziging van de bestaande stedenbouwkundige functie of structuur;
- b. een wezenlijke toename van het aantal geluidgehinderden bij toetsing op bouwplanniveau voor ten hoogste 100 woningen.

[7] Bij toepassing van het eerste lid met betrekking tot buiten de bebouwde kom nog te bouwen woningen die nog niet zijn geprojecteerd en die dienen ter vervanging van bestaande woningen of andere geluidsgevoelige gebouwen, kan voor de te verwachten geluidsbelasting vanwege een aanwezige weg een waarde van ten hoogste 58 dB worden vastgesteld, met dien verstande dat de vervanging niet zal leiden tot:

- a. een ingrijpende wijziging van de bestaande stedenbouwkundige functie of structuur;
- b. een wezenlijke toename van het aantal geluidgehinderden bij toetsing op bouwplanniveau voor ten hoogste 100 woningen.

[8] Bij algemene maatregel van bestuur kan worden bepaald dat de bevoegdheid, bedoeld in het eerste lid, enkel in bij die maatregel aan te geven gevallen kan worden toegepast.

Artikel 110g

Onze Minister stelt regels op grond waarvan telkens voor een bepaalde periode, al naar gelang de geluidproductie van motorvoertuigen in de betrokken periode hoger ligt dan voor de toekomst redelijkerwijs is te verwachten, bij de berekening en meting van de geluidsbelasting van de gevel van woningen of van andere geluidsgevoelige gebouwen of aan de grens van geluidsgevoelige terreinen op het resultaat een door hem bepaalde aftrek van niet meer dan 5 dB wordt toegepast.



Reken en meetvoorschrift geluid 2012

De hoogte van de toe te passen aftrek als bedoeld in artikel 110g Wgh is bepaald in artikel 3.4 lid 1 van het Reken- en meetvoorschrift geluid 2012.

Artikel 3.4

De ingevolge artikel 110g Wgh toe te passen aftrek op de geluidbelasting vanwege een weg, van de gevel van woningen of van andere geluidsgevoelige gebouwen of aan de grens van geluidsgevoelige terreinen bedraagt:

- a. 3 dB voor wegen waarvoor de representatief te achten snelheid van lichte motorvoertuigen 70 km/uur of meer en de geluidbelasting vanwege de weg zonder toepassing van artikel 110g Wgh 56 dB is;
- b. 4 dB voor wegen waarvoor de representatief te achten snelheid van lichte motorvoertuigen 70 km/uur of meer bedraagt en de geluidbelasting vanwege de weg zonder toepassing van artikel 110g Wgh 57 dB is;
- c. 2 dB voor wegen waarvoor de representatief te achten snelheid van lichte motorvoertuigen 70 km/uur of meer bedraagt en de geluidbelasting afwijkt van de onder a en b genoemde waarden;
- d. 5 dB voor de overige wegen;
- e. 0 dB bij toepassing van de artikelen 3.2 en 3.3 van het Bouwbesluit 2012 en bij toepassing van de artikelen 111b, tweede en derde lid, 112 en 113 van de Wet geluidhinder.

Bouwbesluit 2012

In het Bouwbesluit 2012 zijn de navolgende artikelen relevant voor de geluidwering van de uitwendige scheidingsconstructie van een nieuw te realiseren woning.

Artikel 3.2 Geluid van buiten

Een uitwendige scheidingsconstructie van een verblijfsgebied heeft een volgens NEN 5077 bepaalde karakteristieke geluidwering met een minimum van 20 dB.

Artikel 3.3. Industrie-, weg of spoorweglawaai

1. Bij een krachtens de Wet geluidhinder of de Tracéwet vastgesteld hogere-waardenbesluit is de volgens NEN 5077 bepaalde karakteristieke geluidwering van een uitwendige scheidingsconstructie van een verblijfsgebied niet kleiner dan het verschil tussen de in dat besluit opgenomen hoogst toelaatbare geluidsbelasting voor industrie-, weg- of spoorweglawaai en 35 dB(A) bij industrielawaai, of 33 dB bij weg- of spoorweglawaai.
2. Bij een krachtens de Wet geluidhinder of de Tracéwet vastgesteld hogere-waardenbesluit is de volgens NEN 5077 bepaalde karakteristieke geluidwering van een uitwendige scheidingsconstructie van een bedgebied niet kleiner dan het verschil tussen de in dat besluit opgenomen hoogst toelaatbare geluidsbelasting voor industrie-, weg- of spoorweglawaai en 30 dB(A) bij industrielawaai, of 28 dB bij weg- of spoorweglawaai.
3. Indien dit leidt tot een lagere karakteristieke geluidwering van de uitwendige scheidingsconstructie dan bij toepassing van het eerste of tweede lid het geval is kan de in het eerste en tweede lid bedoelde geluidsbelasting worden bepaald volgens het reken- en meetvoorschrift, bedoeld in artikel 110d van de Wet geluidhinder.
4. Op een inwendige scheidingsconstructie van een gebied als bedoeld in het eerste en tweede lid, die niet de scheiding vormt met een verblijfsgebied van een aangrenzende gebruiksfunctie waarop het eerste en tweede lid van toepassing zijn, zijn deze leden van overeenkomstige toepassing.
5. Een scheidingsconstructie als bedoeld in het eerste, tweede en vierde lid van een verblijfsruimte heeft een volgens NEN 5077 bepaalde karakteristieke geluidwering die maximaal 2 dB of dB(A) lager is dan de karakteristieke geluidwering als bedoeld in het eerste, tweede en vierde lid van het verblijfsgebied waarin de verblijfsruimte ligt.

Artikel 3.5

Op het gedeeltelijk vernieuwen of veranderen of het vergroten van een bouwwerk zijn de artikelen 3.2 tot en met 3.4 van overeenkomstige toepassing, waarbij in plaats van het in die artikelen aangegeven niveau van eisen wordt uitgegaan van het rechtens verkregen niveau.



Wematech Milieu Adviseurs B.V.

BIJLAGE 3a

**Rekenresultaten N219
(excl. aftrek/ incl. aftrek)**

Rapport: Resultatentabel
 Model: Wegverkeersmodel (aanpassing september 2020)
 LAeq totaalresultaten voor toetspunten
 Groep: N219
 Groepsreductie: Nee

Naam Toetspunt	Omschrijving	X	Y	Hoogte	Dag	Avond	Nacht	Lden
W26.2_C	Woonblok 26 [3 woningen]	100700,56	446406,65	7,50	55,47	51,57	47,28	56,33
W25.3_C	Woonblok 25 [3 woningen]	100730,73	446437,08	7,50	55,46	51,56	47,27	56,32
W24.2_C	Woonblok 24 [3 woningen]	100789,83	446496,31	7,50	55,32	51,42	47,13	56,18
W24.3_C	Woonblok 24 [3 woningen]	100773,67	446482,72	7,50	54,92	51,01	46,73	55,78
W26.3_C	Woonblok 26 [3 woningen]	100682,44	446391,43	7,50	54,92	51,01	46,73	55,78
W25.2_C	Woonblok 25 [3 woningen]	100745,52	446454,73	7,50	54,91	51,00	46,72	55,77
W8.2_C	Woonblok 8 [2 woningen]	100996,58	446704,29	7,50	54,71	50,78	46,53	55,57
W7.4_C	Woonblok 7 [2 woningen]	101011,40	446719,07	7,50	54,39	50,46	46,21	55,25
W1.4_C	Woonblok 1 [2 woningen]	101100,72	446808,11	7,50	54,04	50,07	45,85	54,89
W3.4_C	Woonblok 3 [2 woningen]	101070,96	446778,45	7,50	53,96	50,00	45,78	54,82
W6.2_C	Woonblok 6 [2 woningen]	101026,34	446733,96	7,50	53,95	50,00	45,76	54,81
W4.2_B	Woonblok 4 [2 woningen]	101056,08	446763,60	4,50	53,89	49,92	45,71	54,75
W3.4_B	Woonblok 3 [2 woningen]	101070,96	446778,45	4,50	53,89	49,90	45,71	54,74
W5.4_B	Woonblok 5 [2 woningen]	101041,21	446748,79	4,50	53,87	49,90	45,69	54,73
W2.2_C	Woonblok 2 [2 woningen]	101085,88	446793,31	7,50	53,84	49,87	45,66	54,70
W5.4_C	Woonblok 5 [2 woningen]	101041,21	446748,79	7,50	53,77	49,81	45,59	54,63
W2.2_B	Woonblok 2 [2 woningen]	101085,88	446793,31	4,50	53,71	49,72	45,53	54,56
W4.2_C	Woonblok 4 [2 woningen]	101056,08	446763,60	7,50	53,67	49,71	45,49	54,53
W6.2_B	Woonblok 6 [2 woningen]	101026,34	446733,96	4,50	53,54	49,58	45,36	54,40
W7.4_B	Woonblok 7 [2 woningen]	101011,40	446719,07	4,50	53,51	49,56	45,33	54,37
W1.4_B	Woonblok 1 [2 woningen]	101100,72	446808,11	4,50	53,48	49,48	45,30	54,33
W8.2_B	Woonblok 8 [2 woningen]	100996,58	446704,29	4,50	53,31	49,36	45,13	54,17
W11.3_C	Woonblok 11 [1 woning]	100907,54	446639,06	7,50	51,85	47,90	43,67	52,71
W24.1_C	Woonblok 24 [1 woning]	100796,13	446508,03	7,50	51,77	47,84	43,58	52,63
W9.3_C	Woonblok 9 [1 woning]	100926,84	446661,16	7,50	51,67	47,72	43,49	52,53
W25.4_C	Woonblok 25 [1 woning]	100719,07	446431,31	7,50	51,53	47,60	43,34	52,39
W1.3_C	Woonblok 1 [1 woning]	101099,91	446817,62	7,50	51,46	47,49	43,27	52,31
W25.3_B	Woonblok 25 [3 woningen]	100730,73	446437,08	4,50	51,43	47,48	43,25	52,29
W26.1_C	Woonblok 26 [1 woning]	100704,99	446417,05	7,50	51,22	47,29	43,03	52,08
W26.4_C	Woonblok 26 [1 woning]	100670,56	446387,88	7,50	51,21	47,29	43,03	52,08
W8.3_C	Woonblok 8 [1 woning]	100987,00	446705,39	7,50	51,17	47,25	42,99	52,04
W24.2_B	Woonblok 24 [3 woningen]	100789,83	446496,31	4,50	51,17	47,22	42,99	52,03
W25.2_B	Woonblok 25 [3 woningen]	100745,52	446454,73	4,50	51,17	47,22	42,99	52,03
W24.3_B	Woonblok 24 [3 woningen]	100773,67	446482,72	4,50	51,12	47,17	42,94	51,98
W26.2_B	Woonblok 26 [3 woningen]	100700,56	446406,65	4,50	51,12	47,17	42,94	51,98
W26.3_B	Woonblok 26 [3 woningen]	100682,44	446391,43	4,50	50,96	47,01	42,78	51,82
W10.3_C	Woonblok 10 [1 woning]	100912,19	446649,37	7,50	50,21	46,23	42,03	51,07
W9.3_B	Woonblok 9 [1 woning]	100926,84	446661,16	4,50	50,00	46,05	41,82	50,86
W12.5_B	Woonblok 12 [1 woning]	100890,20	446624,04	7,50	49,91	45,95	41,73	50,77
W7.5_C	Woonblok 7 [1 woning]	101001,96	446720,13	7,50	49,90	45,92	41,72	50,76
W1.3_B	Woonblok 1 [1 woning]	101099,91	446817,62	4,50	49,67	45,67	41,49	50,52
W7.3_C	Woonblok 7 [1 woning]	101010,59	446728,76	7,50	49,66	45,66	41,48	50,51
W24.4_C	Woonblok 24 [1 woning]	100761,32	446479,22	7,50	49,49	45,54	41,31	50,35
W9.2_C	Woonblok 9 [1 woning]	100925,55	446668,16	7,50	49,45	45,51	41,27	50,31
W3.4_A	Woonblok 3 [2 woningen]	101070,96	446778,45	1,50	49,45	45,41	41,27	50,29
W4.2_A	Woonblok 4 [2 woningen]	101056,08	446763,60	1,50	49,42	45,38	41,25	50,27
W5.4_A	Woonblok 5 [2 woningen]	101041,21	446748,79	1,50	49,30	45,27	41,12	50,15
W6.1_C	Woonblok 6 [1 woning]	101025,48	446743,56	7,50	49,30	45,29	41,12	50,15
W2.2_A	Woonblok 2 [2 woningen]	101085,88	446793,31	1,50	49,28	45,24	41,10	50,12
W25.1_C	Woonblok 25 [1 woning]	100748,33	446465,71	7,50	49,24	45,29	41,06	50,10
W8.1_C	Woonblok 8 [1 woning]	100995,63	446714,02	7,50	49,24	45,23	41,06	50,09
W1.4_A	Woonblok 1 [2 woningen]	101100,72	446808,11	1,50	49,09	45,06	40,92	49,94
W3.3_C	Woonblok 3 [1 woning]	101070,14	446788,00	7,50	49,05	45,01	40,88	49,90
W4.1_C	Woonblok 4 [1 woning]	101055,15	446773,29	7,50	49,04	45,00	40,87	49,89
W6.1_B	Woonblok 6 [1 woning]	101025,48	446743,56	4,50	49,03	45,02	40,86	49,88
W6.2_A	Woonblok 6 [2 woningen]	101026,34	446733,96	1,50	49,03	45,00	40,85	49,88
W5.3_B	Woonblok 5 [1 woning]	101040,37	446758,37	4,50	49,00	44,97	40,82	49,85
W5.3_C	Woonblok 5 [1 woning]	101040,37	446758,37	7,50	49,01	44,97	40,83	49,85
W11.3_B	Woonblok 11 [1 woning]	100907,54	446639,06	4,50	48,97	45,00	40,79	49,83

Alle getoonde dB-waarden zijn A-gewogen

Rapport: Resultatentabel
 Model: Wegverkeersmodel (aanpassing september 2020)
 LAeq totaalresultaten voor toetspunten
 Groep: N219
 Groepsreductie: Nee

Naam Toetspunt	Omschrijving	X	Y	Hoogte	Dag	Avond	Nacht	Lden
W4.1_B	Woonblok 4 [1 woning]	101055,15	446773,29	4,50	48,93	44,90	40,76	49,78
W7.4_A	Woonblok 7 [2 woningen]	101011,40	446719,07	1,50	48,87	44,85	40,69	49,72
W3.3_B	Woonblok 3 [1 woning]	101070,14	446788,00	4,50	48,81	44,77	40,64	49,66
W7.3_B	Woonblok 7 [1 woning]	101010,59	446728,76	4,50	48,79	44,78	40,62	49,64
W6.3_C	Woonblok 6 [1 woning]	101016,83	446734,96	7,50	48,69	44,66	40,51	49,54
W2.1_C	Woonblok 2 [1 woning]	101084,87	446802,96	7,50	48,64	44,60	40,47	49,49
W10.3_B	Woonblok 10 [1 woning]	100912,19	446649,37	4,50	48,61	44,64	40,43	49,47
W4.3_C	Woonblok 4 [1 woning]	101046,60	446764,59	7,50	48,56	44,52	40,38	49,40
W2.3_C	Woonblok 2 [1 woning]	101076,41	446794,17	7,50	48,53	44,49	40,36	49,38
W3.5_C	Woonblok 3 [1 woning]	101061,47	446779,42	7,50	48,50	44,45	40,33	49,35
W5.5_C	Woonblok 5 [1 woning]	101031,75	446749,74	7,50	48,48	44,44	40,31	49,33
W2.3_B	Woonblok 2 [1 woning]	101076,41	446794,17	4,50	48,47	44,43	40,30	49,32
W1.5_C	Woonblok 1 [1 woning]	101091,41	446808,87	7,50	48,40	44,35	40,22	49,24
W2.1_B	Woonblok 2 [1 woning]	101084,87	446802,96	4,50	48,38	44,34	40,21	49,23
W3.5_B	Woonblok 3 [1 woning]	101061,47	446779,42	4,50	48,34	44,30	40,16	49,18
W1.5_B	Woonblok 1 [1 woning]	101091,41	446808,87	4,50	48,31	44,26	40,14	49,16
W13.3_C	Woonblok 13 [1 woning]	100876,49	446620,18	7,50	48,29	44,31	40,11	49,15
W8.2_A	Woonblok 8 [2 woningen]	100996,58	446704,29	1,50	48,30	44,28	40,12	49,15
W24.1_B	Woonblok 24 [1 woning]	100796,13	446508,03	4,50	48,22	44,24	40,04	49,08
W8.3_B	Woonblok 8 [1 woning]	100987,00	446705,39	4,50	48,07	44,10	39,89	48,93
W26.4_B	Woonblok 26 [1 woning]	100670,56	446387,88	4,50	48,04	44,08	39,86	48,90
W9.4_C	Woonblok 9 [1 woning]	100922,49	446659,62	7,50	47,88	43,91	39,70	48,74
W4.3_B	Woonblok 4 [1 woning]	101046,60	446764,59	4,50	47,88	43,84	39,71	48,73
W12.2_C	Woonblok 12 [1 woning]	100889,14	446633,49	7,50	47,84	43,84	39,66	48,69
W10.5_A	Woonblok 10 [1 woning]	100920,09	446649,32	1,50	47,72	43,74	39,54	48,58
W8.1_B	Woonblok 8 [1 woning]	100995,63	446714,02	4,50	47,72	43,69	39,54	48,57
W13.2_C	Woonblok 13 [1 woning]	100878,50	446623,90	7,50	47,68	43,70	39,50	48,54
W10.2_C	Woonblok 10 [1 woning]	100910,84	446656,70	7,50	47,58	43,60	39,40	48,44
W14.6_C	Woonblok 14 [1 woning]	100852,24	446622,32	7,50	47,41	43,44	39,23	48,27
W25.3_A	Woonblok 25 [3 woningen]	100730,73	446437,08	1,50	47,38	43,38	39,20	48,23
W9.2_B	Woonblok 9 [1 woning]	100925,55	446668,16	4,50	47,37	43,41	39,19	48,23
W11.4_C	Woonblok 11 [1 woning]	100899,25	446641,63	7,50	47,37	43,36	39,19	48,22
W25.2_A	Woonblok 25 [3 woningen]	100745,52	446454,73	1,50	47,20	43,19	39,02	48,05
W25.4_B	Woonblok 25 [1 woning]	100719,07	446431,31	4,50	47,13	43,13	38,95	47,98
W24.2_A	Woonblok 24 [3 woningen]	100789,83	446496,31	1,50	47,03	43,02	38,85	47,88
W5.5_B	Woonblok 5 [1 woning]	101031,75	446749,74	4,50	47,03	42,98	38,85	47,87
W24.3_A	Woonblok 24 [3 woningen]	100773,67	446482,72	1,50	46,98	42,97	38,80	47,83
W11.3_A	Woonblok 11 [1 woning]	100907,54	446639,06	1,50	46,92	42,92	38,74	47,77
W19.5_B	Woonblok 19 [1 woning]	100873,16	446650,42	7,50	46,91	42,93	38,73	47,77
W12.3_C	Woonblok 12 [1 woning]	100883,25	446627,29	7,50	46,83	42,83	38,65	47,68
W12.5_A	Woonblok 12 [1 woning]	100890,20	446624,04	4,50	46,75	42,76	38,57	47,60
W20.1_B	Woonblok 20 [1 woning]	100902,03	446678,27	7,50	46,64	42,63	38,46	47,49
W9.3_A	Woonblok 9 [1 woning]	100926,84	446661,16	1,50	46,62	42,64	38,44	47,48
W26.3_A	Woonblok 26 [3 woningen]	100682,44	446391,43	1,50	46,61	42,60	38,43	47,46
W26.1_B	Woonblok 26 [1 woning]	100704,99	446417,05	4,50	46,53	42,52	38,36	47,38
W9.2_A	Woonblok 9 [1 woning]	100925,55	446668,16	1,50	46,47	42,53	38,29	47,33
W14.4_C	Woonblok 14 [1 woning]	100849,38	446616,07	7,50	46,42	42,41	38,24	47,27
W7.5_B	Woonblok 7 [1 woning]	101001,96	446720,13	4,50	46,43	42,39	38,25	47,27
W21.2_C	Woonblok 21 [1 woning]	100888,61	446689,43	7,50	46,40	42,42	38,22	47,26
W10.4_C	Woonblok 10 [1 woning]	100907,65	446649,70	7,50	46,40	42,39	38,22	47,25
W26.2_A	Woonblok 26 [3 woningen]	100700,56	446406,65	1,50	46,22	42,19	38,04	47,07
W20.4_C	Woonblok 20 [1 woning]	100902,02	446685,61	7,50	46,14	42,18	37,96	47,00
W21.1_C	Woonblok 21 [1 woning]	100885,25	446694,19	7,50	45,98	42,03	37,80	46,84
W24.4_B	Woonblok 24 [1 woning]	100761,32	446479,22	4,50	45,98	41,98	37,80	46,83
W11.2_C	Woonblok 11 [1 woning]	100905,11	446646,66	7,50	45,92	41,90	37,74	46,77
W6.3_B	Woonblok 6 [1 woning]	101016,83	446734,96	4,50	45,93	41,86	37,75	46,77
W14.7_C	Woonblok 14 [1 woning]	100848,02	446626,18	7,50	45,81	41,83	37,63	46,67
W15.5_B	Woonblok 15 [1 woning]	100832,11	446615,68	7,50	45,77	41,77	37,59	46,62
W18.4_C	Woonblok 18 [1 woning]	100856,37	446654,00	7,50	45,58	41,56	37,40	46,43

Alle getoonde dB-waarden zijn A-gewogen

Rapport: Resultatentabel
 Model: Wegverkeersmodel (aanpassing september 2020)
 LAeq totaalresultaten voor toetspunten
 Groep: N219
 Groepsreductie: Nee

Naam Toetspunt	Omschrijving	X	Y	Hoogte	Dag	Avond	Nacht	Lden
W15.2_C	Woonblok 15 [1 woning]	100836,87	446621,14	7,50	45,55	41,54	37,37	46,40
W23.2_C	Woonblok 23 [1 woning]	100855,23	446704,28	7,50	45,48	41,47	37,30	46,33
W13.4_C	Woonblok 13 [1 woning]	100870,94	446625,70	7,50	45,46	41,47	37,28	46,31
W14.5_C	Woonblok 14 [1 woning]	100845,46	446618,96	7,50	45,36	41,34	37,18	46,21
W22.1_C	Woonblok 22 [1 woning]	100870,85	446701,54	7,50	45,21	41,23	37,03	46,07
W13.1_C	Woonblok 13 [1 woning]	100874,19	446630,14	7,50	45,17	41,16	36,99	46,02
W10.6_A	Woonblok 10 [1 woning]	100919,07	446654,83	1,50	45,12	41,14	36,94	45,98
W13.3_B	Woonblok 13 [1 woning]	100876,49	446620,18	4,50	45,12	41,09	36,94	45,97
W18.2_C	Woonblok 18 [1 woning]	100854,31	446664,12	7,50	45,08	41,10	36,90	45,94
W22.2_C	Woonblok 22 [1 woning]	100874,19	446696,81	7,50	45,06	41,05	36,88	45,91
W25.1_B	Woonblok 25 [1 woning]	100748,33	446465,71	4,50	45,06	41,03	36,88	45,91
W12.1_C	Woonblok 12 [1 woning]	100883,18	446635,81	7,50	45,01	40,99	36,83	45,86
W16.2_C	Woonblok 16 [1 woning]	100814,18	446629,32	7,50	44,95	40,93	36,77	45,80
W20.3_C	Woonblok 20 [1 woning]	100896,06	446674,55	7,50	44,93	40,90	36,75	45,78
W26.4_A	Woonblok 26 [1 woning]	100670,56	446387,88	1,50	44,78	40,79	36,60	45,63
W17.4_C	Woonblok 17 [1 woning]	100835,52	446664,28	7,50	44,72	40,69	36,54	45,57
W20.1_A	Woonblok 20 [1 woning]	100902,03	446678,27	4,50	44,67	40,64	36,49	45,52
W12.4_A	Woonblok 12 [1 woning]	100891,11	446621,88	1,50	44,64	40,64	36,46	45,49
W23.1_C	Woonblok 23 [1 woning]	100854,14	446710,18	7,50	44,57	40,59	36,39	45,43
W20.5_C	Woonblok 20 [1 woning]	100896,80	446683,66	7,50	44,56	40,58	36,38	45,42
W24.1_A	Woonblok 24 [1 woning]	100796,13	446508,03	1,50	44,57	40,54	36,40	45,42
W15.1_C	Woonblok 15 [1 woning]	100834,22	446629,22	7,50	44,53	40,51	36,35	45,38
W19.4_C	Woonblok 19 [1 woning]	100872,88	446657,64	7,50	44,53	40,52	36,35	45,38
W14.6_B	Woonblok 14 [1 woning]	100852,24	446622,32	4,50	44,49	40,47	36,31	45,34
W14.4_B	Woonblok 14 [1 woning]	100849,38	446616,07	4,50	44,43	40,40	36,26	45,28
W9.4_B	Woonblok 9 [1 woning]	100922,49	446659,62	4,50	44,41	40,39	36,24	45,26
W19.2_C	Woonblok 19 [1 woning]	100867,19	446646,34	7,50	44,36	40,32	36,18	45,20
W11.4_B	Woonblok 11 [1 woning]	100899,25	446641,63	4,50	44,09	40,04	35,92	44,94
W9.1_C	Woonblok 9 [1 woning]	100918,26	446669,84	7,50	44,07	40,09	35,89	44,93
W1.3_A	Woonblok 1 [1 woning]	101099,91	446817,62	1,50	44,07	40,07	35,89	44,92
W12.2_B	Woonblok 12 [1 woning]	100889,14	446633,49	4,50	44,07	40,02	35,90	44,92
W19.5_A	Woonblok 19 [1 woning]	100873,16	446650,42	4,50	44,04	40,00	35,87	44,89
W21.4_C	Woonblok 21 [1 woning]	100879,52	446694,43	7,50	44,02	40,03	35,84	44,87
W18.3_C	Woonblok 18 [1 woning]	100848,69	446652,78	7,50	44,00	39,96	35,82	44,84
W15.3_C	Woonblok 15 [1 woning]	100829,27	446625,08	7,50	43,96	39,95	35,78	44,81
W15.5_A	Woonblok 15 [1 woning]	100832,11	446615,68	4,50	43,91	39,87	35,74	44,76
W16.3_C	Woonblok 16 [1 woning]	100812,93	446634,40	7,50	43,86	39,85	35,68	44,71
W17.1_C	Woonblok 17 [1 woning]	100830,52	446662,05	7,50	43,77	39,75	35,60	44,62
W7.1_B	Woonblok 7 [2 woningen]	101003,53	446727,04	7,50	43,69	39,63	35,51	44,53
W10.3_A	Woonblok 10 [1 woning]	100912,19	446649,37	1,50	43,66	39,59	35,49	44,50
W17.3_C	Woonblok 17 [1 woning]	100836,12	446673,41	7,50	43,62	39,59	35,44	44,47
W10.2_B	Woonblok 10 [1 woning]	100910,84	446656,70	4,50	43,60	39,54	35,42	44,44
W13.2_B	Woonblok 13 [1 woning]	100878,50	446623,90	4,50	43,57	39,53	35,40	44,42
W20.4_B	Woonblok 20 [1 woning]	100902,02	446685,61	4,50	43,52	39,48	35,34	44,36
W23.3_C	Woonblok 23 [1 woning]	100849,13	446698,52	7,50	43,46	39,42	35,28	44,30
W9.4_A	Woonblok 9 [1 woning]	100922,49	446659,62	1,50	43,46	39,40	35,28	44,30
W12.3_B	Woonblok 12 [1 woning]	100883,25	446627,29	4,50	43,45	39,41	35,27	44,29
W14.7_B	Woonblok 14 [1 woning]	100848,02	446626,18	4,50	43,44	39,42	35,26	44,29
W20.2_A	Woonblok 20 [1 woning]	100903,14	446677,81	1,50	43,42	39,40	35,24	44,27
W21.2_B	Woonblok 21 [1 woning]	100888,61	446689,43	4,50	43,37	39,32	35,20	44,22
W6.5_B	Woonblok 6 [2 woningen]	101018,44	446741,90	7,50	43,30	39,22	35,13	44,14
W16.1_C	Woonblok 16 [1 woning]	100807,00	446623,34	7,50	43,27	39,23	35,10	44,12
W22.3_C	Woonblok 22 [1 woning]	100865,98	446691,88	7,50	43,20	39,15	35,03	44,05
W4.1_A	Woonblok 4 [1 woning]	101055,15	446773,29	1,50	43,21	39,11	35,04	44,05
W3.1_B	Woonblok 3 [2 woningen]	101063,07	446786,39	7,50	43,20	39,11	35,02	44,04
W21.3_C	Woonblok 21 [1 woning]	100880,39	446684,52	7,50	43,15	39,10	34,97	43,99
W10.1_C	Woonblok 10 [1 woning]	100905,53	446657,13	7,50	43,13	39,10	34,96	43,98
W13.4_B	Woonblok 13 [1 woning]	100870,94	446625,70	4,50	43,12	39,09	34,94	43,97
W2.5_B	Woonblok 2 [2 woningen]	101078,00	446801,28	7,50	43,08	39,02	34,90	43,92

Alle getoonde dB-waarden zijn A-gewogen

Rapport: Resultatentabel
 Model: Wegverkeersmodel (aanpassing september 2020)
 LAeq totaalresultaten voor toetspunten
 Groep: N219
 Groepsreductie: Nee

Naam Toetspunt	Omschrijving	X	Y	Hoogte	Dag	Avond	Nacht	Lden
W22.4_C	Woonblok 22 [1 woning]	100864,96	446701,53	7,50	43,07	39,07	34,89	43,92
W14.5_B	Woonblok 14 [1 woning]	100845,46	446618,96	4,50	43,06	39,02	34,88	43,90
W19.1_C	Woonblok 19 [1 woning]	100866,14	446652,31	7,50	43,01	38,97	34,83	43,85
W13.3_A	Woonblok 13 [1 woning]	100876,49	446620,18	1,50	42,92	38,86	34,74	43,76
W8.3_A	Woonblok 8 [1 woning]	100987,00	446705,39	1,50	42,86	38,88	34,68	43,72
W3.3_A	Woonblok 3 [1 woning]	101070,14	446788,00	1,50	42,87	38,76	34,70	43,71
W4.5_B	Woonblok 4 [2 woningen]	101048,29	446771,66	7,50	42,76	38,66	34,59	43,60
W21.1_B	Woonblok 21 [1 woning]	100885,25	446694,19	4,50	42,74	38,69	34,56	43,58
W5.3_A	Woonblok 5 [1 woning]	101040,37	446758,37	1,50	42,74	38,62	34,57	43,58
W18.1_C	Woonblok 18 [1 woning]	100844,97	446659,62	7,50	42,72	38,69	34,54	43,57
W5.1_B	Woonblok 5 [2 woningen]	101033,36	446756,77	7,50	42,73	38,64	34,56	43,57
W3.5_A	Woonblok 3 [1 woning]	101061,47	446779,42	1,50	42,69	38,57	34,52	43,53
W15.2_B	Woonblok 15 [1 woning]	100836,87	446621,14	4,50	42,66	38,61	34,49	43,51
W8.5_B	Woonblok 8 [2 woningen]	100988,72	446712,28	7,50	42,63	38,56	34,46	43,47
W14.5_A	Woonblok 14 [1 woning]	100845,46	446618,96	1,50	42,60	38,55	34,42	43,44
W14.4_A	Woonblok 14 [1 woning]	100849,38	446616,07	1,50	42,58	38,54	34,41	43,43
W16.2_B	Woonblok 16 [1 woning]	100814,18	446629,32	4,50	42,57	38,52	34,40	43,42
W11.1_C	Woonblok 11 [1 woning]	100897,44	446649,04	7,50	42,57	38,53	34,39	43,41
W2.3_A	Woonblok 2 [1 woning]	101076,41	446794,17	1,50	42,56	38,43	34,39	43,39
W2.1_A	Woonblok 2 [1 woning]	101084,87	446802,96	1,50	42,53	38,43	34,36	43,37
W25.4_A	Woonblok 25 [1 woning]	100719,07	446431,31	1,50	42,53	38,45	34,36	43,37
W10.4_B	Woonblok 10 [1 woning]	100907,65	446649,70	4,50	42,49	38,44	34,32	43,34
W4.3_A	Woonblok 4 [1 woning]	101046,60	446764,59	1,50	42,50	38,39	34,33	43,34
W10.7_A	Woonblok 10 [1 woning]	100915,33	446648,39	1,50	42,38	38,32	34,21	43,23
W19.4_B	Woonblok 19 [1 woning]	100872,88	446657,64	4,50	42,32	38,28	34,15	43,17
W6.1_A	Woonblok 6 [1 woning]	101025,48	446743,56	1,50	42,32	38,21	34,15	43,16
W1.5_A	Woonblok 1 [1 woning]	101091,41	446808,87	1,50	42,28	38,16	34,12	43,12
W13.7_A	Woonblok 13 [1 woning]	100867,62	446617,60	1,50	42,19	38,13	34,01	43,03
W24.6_C	Woonblok 24 [3 woningen]	100783,93	446504,69	7,50	42,17	38,14	33,99	43,02
W26.1_A	Woonblok 26 [1 woning]	100704,99	446417,05	1,50	42,14	38,05	33,97	42,98
W22.1_B	Woonblok 22 [1 woning]	100870,85	446701,54	4,50	42,11	38,05	33,94	42,96
W23.2_B	Woonblok 23 [1 woning]	100855,23	446704,28	4,50	42,02	37,95	33,85	42,86
W7.3_A	Woonblok 7 [1 woning]	101010,59	446728,76	1,50	42,02	37,90	33,85	42,86
W26.5_C	Woonblok 26 [3 woningen]	100676,20	446399,50	7,50	42,00	37,96	33,83	42,85
W19.3_A	Woonblok 19 [1 woning]	100874,28	446649,98	1,50	42,00	37,92	33,83	42,84
W11.2_B	Woonblok 11 [1 woning]	100905,11	446646,66	4,50	41,97	37,90	33,79	42,81
W18.4_B	Woonblok 18 [1 woning]	100856,37	446654,00	4,50	41,97	37,90	33,80	42,81
W20.3_B	Woonblok 20 [1 woning]	100896,06	446674,55	4,50	41,97	37,89	33,80	42,81
W22.2_B	Woonblok 22 [1 woning]	100874,19	446696,81	4,50	41,95	37,88	33,77	42,79
W13.5_A	Woonblok 13 [1 woning]	100871,97	446613,80	1,50	41,90	37,85	33,73	42,75
W14.3_A	Woonblok 14 [1 woning]	100850,83	446613,57	1,50	41,90	37,86	33,72	42,74
W18.2_B	Woonblok 18 [1 woning]	100854,31	446664,12	4,50	41,90	37,84	33,72	42,74
W15.3_B	Woonblok 15 [1 woning]	100829,27	446625,08	4,50	41,88	37,84	33,70	42,72
W19.2_B	Woonblok 19 [1 woning]	100867,19	446646,34	4,50	41,87	37,80	33,69	42,71
W15.4_A	Woonblok 15 [1 woning]	100831,61	446613,39	1,50	41,86	37,79	33,68	42,70
W21.2_A	Woonblok 21 [1 woning]	100888,61	446689,43	1,50	41,86	37,78	33,69	42,70
W5.5_A	Woonblok 5 [1 woning]	101031,75	446749,74	1,50	41,86	37,75	33,69	42,70
W7.1_A	Woonblok 7 [2 woningen]	101003,53	446727,04	4,50	41,79	37,71	33,62	42,63
W24.4_A	Woonblok 24 [1 woning]	100761,32	446479,22	1,50	41,76	37,69	33,59	42,60
W8.1_A	Woonblok 8 [1 woning]	100995,63	446714,02	1,50	41,75	37,63	33,58	42,59
W18.3_B	Woonblok 18 [1 woning]	100848,69	446652,78	4,50	41,74	37,67	33,57	42,58
W14.2_A	Woonblok 14 [1 woning]	100855,08	446611,24	1,50	41,71	37,65	33,53	42,55
W13.2_A	Woonblok 13 [1 woning]	100878,50	446623,90	1,50	41,67	37,60	33,50	42,51
W14.7_A	Woonblok 14 [1 woning]	100848,02	446626,18	1,50	41,67	37,61	33,49	42,51
W23.4_C	Woonblok 23 [1 woning]	100849,74	446709,17	7,50	41,66	37,67	33,48	42,51
W26.6_C	Woonblok 26 [3 woningen]	100694,19	446414,19	7,50	41,63	37,59	33,46	42,48
W16.4_C	Woonblok 16 [1 woning]	100808,28	446633,40	7,50	41,61	37,57	33,44	42,46
W16.1_B	Woonblok 16 [1 woning]	100807,00	446623,34	4,50	41,53	37,45	33,35	42,37
W23.1_B	Woonblok 23 [1 woning]	100854,14	446710,18	4,50	41,53	37,46	33,35	42,37

Alle getoonde dB-waarden zijn A-gewogen

Rapport: Resultatentabel
 Model: Wegverkeersmodel (aanpassing september 2020)
 LAeq totaalresultaten voor toetspunten
 Groep: N219
 Groepsreductie: Nee

Naam Toetspunt	Omschrijving	X	Y	Hoogte	Dag	Avond	Nacht	Lden
W17.4_B	Woonblok 17 [1 woning]	100835,52	446664,28	4,50	41,48	37,41	33,31	42,32
W6.5_A	Woonblok 6 [2 woningen]	101018,44	446741,90	4,50	41,48	37,38	33,31	42,32
W6.3_A	Woonblok 6 [1 woning]	101016,83	446734,96	1,50	41,43	37,31	33,26	42,27
W13.6_A	Woonblok 13 [1 woning]	100874,97	446617,13	1,50	41,40	37,31	33,23	42,24
W17.1_B	Woonblok 17 [1 woning]	100830,52	446662,05	4,50	41,39	37,32	33,22	42,23
W20.4_A	Woonblok 20 [1 woning]	100902,02	446685,61	1,50	41,39	37,32	33,21	42,23
W3.1_A	Woonblok 3 [2 woningen]	101063,07	446786,39	4,50	41,37	37,27	33,20	42,21
W2.5_A	Woonblok 2 [2 woningen]	101078,00	446801,28	4,50	41,35	37,27	33,17	42,19
W11.4_A	Woonblok 11 [1 woning]	100899,25	446641,63	1,50	41,33	37,23	33,16	42,17
W17.2_C	Woonblok 17 [1 woning]	100828,56	446666,29	7,50	41,26	37,21	33,08	42,10
W15.1_B	Woonblok 15 [1 woning]	100834,22	446629,22	4,50	41,25	37,17	33,07	42,09
W14.6_A	Woonblok 14 [1 woning]	100852,24	446622,32	1,50	41,21	37,13	33,04	42,05
W5.1_A	Woonblok 5 [2 woningen]	101033,36	446756,77	4,50	41,17	37,05	33,00	42,01
W13.1_B	Woonblok 13 [1 woning]	100874,19	446630,14	4,50	41,13	37,04	32,95	41,97
W4.5_A	Woonblok 4 [2 woningen]	101048,29	446771,66	4,50	41,07	36,95	32,90	41,91
W8.5_A	Woonblok 8 [2 woningen]	100988,72	446712,28	4,50	41,03	36,94	32,86	41,87
W24.5_C	Woonblok 24 [3 woningen]	100767,21	446490,70	7,50	41,02	36,96	32,84	41,86
W24.6_B	Woonblok 24 [3 woningen]	100783,93	446504,69	4,50	40,98	36,93	32,81	41,83
W25.1_A	Woonblok 25 [1 woning]	100748,33	446465,71	1,50	40,98	36,89	32,81	41,82
W21.1_A	Woonblok 21 [1 woning]	100885,25	446694,19	1,50	40,91	36,83	32,74	41,75
W7.5_A	Woonblok 7 [1 woning]	101001,96	446720,13	1,50	40,90	36,78	32,73	41,74
W10.1_B	Woonblok 10 [1 woning]	100905,53	446657,13	4,50	40,89	36,82	32,72	41,73
W15.2_A	Woonblok 15 [1 woning]	100836,87	446621,14	1,50	40,89	36,82	32,72	41,73
W19.4_A	Woonblok 19 [1 woning]	100872,88	446657,64	1,50	40,87	36,78	32,70	41,71
W12.1_B	Woonblok 12 [1 woning]	100883,18	446635,81	4,50	40,84	36,75	32,67	41,68
W12.3_A	Woonblok 12 [1 woning]	100883,25	446627,29	1,50	40,78	36,71	32,60	41,62
W16.1_A	Woonblok 16 [1 woning]	100807,00	446623,34	1,50	40,69	36,60	32,52	41,53
W16.3_B	Woonblok 16 [1 woning]	100812,93	446634,40	4,50	40,63	36,56	32,45	41,47
W25.5_C	Woonblok 25 [3 woningen]	100723,24	446444,24	7,50	40,58	36,54	32,41	41,43
W9.1_B	Woonblok 9 [1 woning]	100918,26	446669,84	4,50	40,58	36,53	32,41	41,43
W17.3_B	Woonblok 17 [1 woning]	100836,12	446673,41	4,50	40,57	36,49	32,40	41,41
W14.1_A	Woonblok 14 [1 woning]	100857,63	446616,79	1,50	40,55	36,45	32,38	41,39
W17.4_A	Woonblok 17 [1 woning]	100835,52	446664,28	1,50	40,55	36,44	32,38	41,39
W22.2_A	Woonblok 22 [1 woning]	100874,19	446696,81	1,50	40,48	36,38	32,31	41,32
W19.2_A	Woonblok 19 [1 woning]	100867,19	446646,34	1,50	40,43	36,34	32,26	41,27
W18.4_A	Woonblok 18 [1 woning]	100856,37	446654,00	1,50	40,40	36,28	32,23	41,24
W22.1_A	Woonblok 22 [1 woning]	100870,85	446701,54	1,50	40,40	36,31	32,23	41,24
W23.2_A	Woonblok 23 [1 woning]	100855,23	446704,28	1,50	40,38	36,28	32,21	41,22
W11.1_B	Woonblok 11 [1 woning]	100897,44	446649,04	4,50	40,34	36,26	32,17	41,18
W20.3_A	Woonblok 20 [1 woning]	100896,06	446674,55	1,50	40,32	36,20	32,15	41,16
W18.2_A	Woonblok 18 [1 woning]	100854,31	446664,12	1,50	40,31	36,20	32,14	41,15
W20.5_B	Woonblok 20 [1 woning]	100896,80	446683,66	4,50	40,24	36,17	32,06	41,08
W18.3_A	Woonblok 18 [1 woning]	100848,69	446652,78	1,50	40,22	36,11	32,05	41,06
W10.4_A	Woonblok 10 [1 woning]	100907,65	446649,70	1,50	40,21	36,14	32,04	41,05
W21.3_B	Woonblok 21 [1 woning]	100880,39	446684,52	4,50	40,16	36,06	31,99	41,00
W5.2_A	Woonblok 5 [2 woningen]	101032,25	446757,79	1,50	40,13	36,01	31,97	40,97
W1.2_B	Woonblok 1 [2 woningen]	101092,95	446816,18	7,50	40,06	35,99	31,88	40,90
W23.3_B	Woonblok 23 [1 woning]	100849,13	446698,52	4,50	40,06	35,98	31,89	40,90
W26.6_B	Woonblok 26 [3 woningen]	100694,19	446414,19	4,50	40,04	35,98	31,86	40,88
W24.5_B	Woonblok 24 [3 woningen]	100767,21	446490,70	4,50	40,02	35,95	31,85	40,86
W16.2_A	Woonblok 16 [1 woning]	100814,18	446629,32	1,50	39,98	35,88	31,81	40,82
W17.1_A	Woonblok 17 [1 woning]	100830,52	446662,05	1,50	39,98	35,87	31,81	40,82
W22.3_B	Woonblok 22 [1 woning]	100865,98	446691,88	4,50	39,97	35,87	31,79	40,80
W10.1_A	Woonblok 10 [1 woning]	100905,53	446657,13	1,50	39,94	35,85	31,77	40,78
W26.5_B	Woonblok 26 [3 woningen]	100676,20	446399,50	4,50	39,94	35,87	31,76	40,78
W7.2_A	Woonblok 7 [2 woningen]	101002,53	446728,16	1,50	39,92	35,83	31,74	40,76
W23.1_A	Woonblok 23 [1 woning]	100854,14	446710,18	1,50	39,81	35,71	31,64	40,65
W13.1_A	Woonblok 13 [1 woning]	100874,19	446630,14	1,50	39,80	35,70	31,63	40,64
W4.4_A	Woonblok 4 [2 woningen]	101047,16	446772,65	1,50	39,81	35,68	31,64	40,64

Alle getoonde dB-waarden zijn A-gewogen

Rapport: Resultatentabel
 Model: Wegverkeersmodel (aanpassing september 2020)
 LAeq totaalresultaten voor toetspunten
 Groep: N219
 Groepsreductie: Nee

Naam Toetspunt	Omschrijving	X	Y	Hoogte	Dag	Avond	Nacht	Lden
W3.2_A	Woonblok 3 [2 woningen]	101062,05	446787,50	1,50	39,77	35,67	31,60	40,61
W25.6_C	Woonblok 25 [3 woningen]	100736,87	446460,33	7,50	39,76	35,70	31,58	40,60
W6.4_A	Woonblok 6 [2 woningen]	101017,38	446742,96	1,50	39,71	35,58	31,54	40,54
W10.2_A	Woonblok 10 [1 woning]	100910,84	446656,70	1,50	39,68	35,59	31,51	40,52
W15.1_A	Woonblok 15 [1 woning]	100834,22	446629,22	1,50	39,57	35,45	31,40	40,41
W2.4_A	Woonblok 2 [2 woningen]	101076,94	446802,34	1,50	39,54	35,46	31,37	40,38
W24.6_A	Woonblok 24 [3 woningen]	100783,93	446504,69	1,50	39,51	35,45	31,34	40,36
W1.2_A	Woonblok 1 [2 woningen]	101092,95	446816,18	4,50	39,50	35,45	31,33	40,35
W25.5_B	Woonblok 25 [3 woningen]	100723,24	446444,24	4,50	39,47	35,42	31,30	40,32
W17.3_A	Woonblok 17 [1 woning]	100836,12	446673,41	1,50	39,40	35,28	31,24	40,24
W18.1_B	Woonblok 18 [1 woning]	100844,97	446659,62	4,50	39,33	35,28	31,16	40,18
W11.2_A	Woonblok 11 [1 woning]	100905,11	446646,66	1,50	39,31	35,22	31,13	40,15
W11.1_A	Woonblok 11 [1 woning]	100897,44	446649,04	1,50	39,30	35,19	31,13	40,14
W13.4_A	Woonblok 13 [1 woning]	100870,94	446625,70	1,50	39,20	35,09	31,03	40,04
W12.1_A	Woonblok 12 [1 woning]	100883,18	446635,81	1,50	39,19	35,06	31,02	40,02
W9.1_A	Woonblok 9 [1 woning]	100918,26	446669,84	1,50	39,15	35,05	30,97	39,98
W19.1_B	Woonblok 19 [1 woning]	100866,14	446652,31	4,50	39,11	35,01	30,93	39,94
W25.6_B	Woonblok 25 [3 woningen]	100736,87	446460,33	4,50	38,87	34,82	30,70	39,72
W26.6_A	Woonblok 26 [3 woningen]	100694,19	446414,19	1,50	38,81	34,78	30,63	39,66
W12.2_A	Woonblok 12 [1 woning]	100889,14	446633,49	1,50	38,81	34,70	30,64	39,65
W24.5_A	Woonblok 24 [3 woningen]	100767,21	446490,70	1,50	38,81	34,74	30,64	39,65
W8.4_A	Woonblok 8 [2 woningen]	100987,64	446713,32	1,50	38,81	34,69	30,64	39,65
W22.4_B	Woonblok 22 [1 woning]	100864,96	446701,53	4,50	38,79	34,72	30,62	39,63
W16.3_A	Woonblok 16 [1 woning]	100812,93	446634,40	1,50	38,69	34,57	30,52	39,53
W22.3_A	Woonblok 22 [1 woning]	100865,98	446691,88	1,50	38,68	34,54	30,51	39,51
W26.5_A	Woonblok 26 [3 woningen]	100676,20	446399,50	1,50	38,64	34,59	30,46	39,48
W17.2_B	Woonblok 17 [1 woning]	100828,56	446666,29	4,50	38,45	34,37	30,27	39,29
W21.4_B	Woonblok 21 [1 woning]	100879,52	446694,43	4,50	38,45	34,36	30,28	39,29
W23.3_A	Woonblok 23 [1 woning]	100849,13	446698,52	1,50	38,43	34,30	30,26	39,26
W16.4_B	Woonblok 16 [1 woning]	100808,28	446633,40	4,50	38,39	34,27	30,22	39,23
W21.3_A	Woonblok 21 [1 woning]	100880,39	446684,52	1,50	38,31	34,17	30,14	39,14
W18.1_A	Woonblok 18 [1 woning]	100844,97	446659,62	1,50	38,17	34,06	30,00	39,01
W1.1_A	Woonblok 1 [2 woningen]	101091,86	446817,21	1,50	37,82	33,73	29,65	38,66
W25.5_A	Woonblok 25 [3 woningen]	100723,24	446444,24	1,50	37,57	33,49	29,40	38,41
W19.1_A	Woonblok 19 [1 woning]	100866,14	446652,31	1,50	37,35	33,21	29,18	38,18
W20.5_A	Woonblok 20 [1 woning]	100896,80	446683,66	1,50	37,29	33,18	29,12	38,13
W25.6_A	Woonblok 25 [3 woningen]	100736,87	446460,33	1,50	37,15	33,09	28,98	38,00
W23.4_B	Woonblok 23 [1 woning]	100849,74	446709,17	4,50	36,97	32,87	28,79	37,80
W15.3_A	Woonblok 15 [1 woning]	100829,27	446625,08	1,50	36,39	32,24	28,22	37,22
W16.4_A	Woonblok 16 [1 woning]	100808,28	446633,40	1,50	36,12	31,96	27,95	36,95
W22.4_A	Woonblok 22 [1 woning]	100864,96	446701,53	1,50	35,88	31,76	27,72	36,72
W21.4_A	Woonblok 21 [1 woning]	100879,52	446694,43	1,50	35,83	31,72	27,66	36,67
W17.2_A	Woonblok 17 [1 woning]	100828,56	446666,29	1,50	35,39	31,24	27,23	36,22
W23.4_A	Woonblok 23 [1 woning]	100849,74	446709,17	1,50	34,09	29,95	25,92	34,92

Alle getoonde dB-waarden zijn A-gewogen

Bijlage 3a: Rekenresultaten N219 (incl. aftrek art. 110g Wgh)

Naam	Omschrijving	Hoogte	Lden (excl. aftrek)	Toe te passen aftrek dB	Lden (incl aftrek)
W26.2_C	Woonblok 26 [3 woningen]	7,5	56	3	53
W25.3_C	Woonblok 25 [3 woningen]	7,5	56	3	53
W24.2_C	Woonblok 24 [3 woningen]	7,5	56	3	53
W24.3_C	Woonblok 24 [3 woningen]	7,5	56	3	53
W26.3_C	Woonblok 26 [3 woningen]	7,5	56	3	53
W25.2_C	Woonblok 25 [3 woningen]	7,5	56	3	53
W8.2_C	Woonblok 8 [2 woningen]	7,5	56	3	53
W7.4_C	Woonblok 7 [2 woningen]	7,5	55	2	53
W1.4_C	Woonblok 1 [2 woningen]	7,5	55	2	53
W3.4_C	Woonblok 3 [2 woningen]	7,5	55	2	53
W6.2_C	Woonblok 6 [2 woningen]	7,5	55	2	53
W4.2_B	Woonblok 4 [2 woningen]	4,5	55	2	53
W3.4_B	Woonblok 3 [2 woningen]	4,5	55	2	53
W5.4_B	Woonblok 5 [2 woningen]	4,5	55	2	53
W2.2_C	Woonblok 2 [2 woningen]	7,5	55	2	53
W5.4_C	Woonblok 5 [2 woningen]	7,5	55	2	53
W2.2_B	Woonblok 2 [2 woningen]	4,5	55	2	53
W4.2_C	Woonblok 4 [2 woningen]	7,5	55	2	53
W6.2_B	Woonblok 6 [2 woningen]	4,5	54	2	52
W7.4_B	Woonblok 7 [2 woningen]	4,5	54	2	52
W1.4_B	Woonblok 1 [2 woningen]	4,5	54	2	52
W8.2_B	Woonblok 8 [2 woningen]	4,5	54	2	52
W11.3_C	Woonblok 11 [1 woning]	7,5	53	2	51
W24.1_C	Woonblok 24 [1 woning]	7,5	53	2	51
W9.3_C	Woonblok 9 [1 woning]	7,5	53	2	51
W25.4_C	Woonblok 25 [1 woning]	7,5	52	2	50
W1.3_C	Woonblok 1 [1 woning]	7,5	52	2	50
W25.3_B	Woonblok 25 [3 woningen]	4,5	52	2	50
W26.1_C	Woonblok 26 [1 woning]	7,5	52	2	50
W26.4_C	Woonblok 26 [1 woning]	7,5	52	2	50
W8.3_C	Woonblok 8 [1 woning]	7,5	52	2	50
W24.2_B	Woonblok 24 [3 woningen]	4,5	52	2	50
W25.2_B	Woonblok 25 [3 woningen]	4,5	52	2	50
W24.3_B	Woonblok 24 [3 woningen]	4,5	52	2	50
W26.2_B	Woonblok 26 [3 woningen]	4,5	52	2	50
W26.3_B	Woonblok 26 [3 woningen]	4,5	52	2	50
W10.3_C	Woonblok 10 [1 woning]	7,5	51	2	49
W9.3_B	Woonblok 9 [1 woning]	4,5	51	2	49
W12.5_B	Woonblok 12 [1 woning]	7,5	51	2	49
W7.5_C	Woonblok 7 [1 woning]	7,5	51	2	49
W1.3_B	Woonblok 1 [1 woning]	4,5	51	2	49
W7.3_C	Woonblok 7 [1 woning]	7,5	51	2	49
W24.4_C	Woonblok 24 [1 woning]	7,5	50	2	48
W9.2_C	Woonblok 9 [1 woning]	7,5	50	2	48
W3.4_A	Woonblok 3 [2 woningen]	1,5	50	2	48
W4.2_A	Woonblok 4 [2 woningen]	1,5	50	2	48
W5.4_A	Woonblok 5 [2 woningen]	1,5	50	2	48
W6.1_C	Woonblok 6 [1 woning]	7,5	50	2	48
W2.2_A	Woonblok 2 [2 woningen]	1,5	50	2	48
W25.1_C	Woonblok 25 [1 woning]	7,5	50	2	48
W8.1_C	Woonblok 8 [1 woning]	7,5	50	2	48
W1.4_A	Woonblok 1 [2 woningen]	1,5	50	2	48
W3.3_C	Woonblok 3 [1 woning]	7,5	50	2	48
W4.1_C	Woonblok 4 [1 woning]	7,5	50	2	48
W6.1_B	Woonblok 6 [1 woning]	4,5	50	2	48
W6.2_A	Woonblok 6 [2 woningen]	1,5	50	2	48
W5.3_B	Woonblok 5 [1 woning]	4,5	50	2	48
W5.3_C	Woonblok 5 [1 woning]	7,5	50	2	48

W11.3_B	Woonblok 11 [1 woning]	4,5	50	2	48
W4.1_B	Woonblok 4 [1 woning]	4,5	50	2	48
W7.4_A	Woonblok 7 [2 woningen]	1,5	50	2	48
W3.3_B	Woonblok 3 [1 woning]	4,5	50	2	48
W7.3_B	Woonblok 7 [1 woning]	4,5	50	2	48
W6.3_C	Woonblok 6 [1 woning]	7,5	50	2	48
W2.1_C	Woonblok 2 [1 woning]	7,5	49	2	47
W10.3_B	Woonblok 10 [1 woning]	4,5	49	2	47
W4.3_C	Woonblok 4 [1 woning]	7,5	49	2	47
W2.3_C	Woonblok 2 [1 woning]	7,5	49	2	47
W3.5_C	Woonblok 3 [1 woning]	7,5	49	2	47
W5.5_C	Woonblok 5 [1 woning]	7,5	49	2	47
W2.3_B	Woonblok 2 [1 woning]	4,5	49	2	47
W1.5_C	Woonblok 1 [1 woning]	7,5	49	2	47
W2.1_B	Woonblok 2 [1 woning]	4,5	49	2	47
W3.5_B	Woonblok 3 [1 woning]	4,5	49	2	47
W1.5_B	Woonblok 1 [1 woning]	4,5	49	2	47
W13.3_C	Woonblok 13 [1 woning]	7,5	49	2	47
W8.2_A	Woonblok 8 [2 woningen]	1,5	49	2	47
W24.1_B	Woonblok 24 [1 woning]	4,5	49	2	47
W8.3_B	Woonblok 8 [1 woning]	4,5	49	2	47
W26.4_B	Woonblok 26 [1 woning]	4,5	49	2	47
W9.4_C	Woonblok 9 [1 woning]	7,5	49	2	47
W4.3_B	Woonblok 4 [1 woning]	4,5	49	2	47
W12.2_C	Woonblok 12 [1 woning]	7,5	49	2	47
W10.5_A	Woonblok 10 [1 woning]	1,5	49	2	47
W8.1_B	Woonblok 8 [1 woning]	4,5	49	2	47
W13.2_C	Woonblok 13 [1 woning]	7,5	49	2	47
W10.2_C	Woonblok 10 [1 woning]	7,5	48	2	46
W14.6_C	Woonblok 14 [1 woning]	7,5	48	2	46
W25.3_A	Woonblok 25 [3 woningen]	1,5	48	2	46
W9.2_B	Woonblok 9 [1 woning]	4,5	48	2	46
W11.4_C	Woonblok 11 [1 woning]	7,5	48	2	46
W25.2_A	Woonblok 25 [3 woningen]	1,5	48	2	46
W25.4_B	Woonblok 25 [1 woning]	4,5	48	2	46
W24.2_A	Woonblok 24 [3 woningen]	1,5	48	2	46
W5.5_B	Woonblok 5 [1 woning]	4,5	48	2	46
W24.3_A	Woonblok 24 [3 woningen]	1,5	48	2	46
W11.3_A	Woonblok 11 [1 woning]	1,5	48	2	46
W19.5_B	Woonblok 19 [1 woning]	7,5	48	2	46
W12.3_C	Woonblok 12 [1 woning]	7,5	48	2	46
W12.5_A	Woonblok 12 [1 woning]	4,5	48	2	46
W20.1_B	Woonblok 20 [1 woning]	7,5	47	2	45
W9.3_A	Woonblok 9 [1 woning]	1,5	47	2	45
W26.3_A	Woonblok 26 [3 woningen]	1,5	47	2	45
W26.1_B	Woonblok 26 [1 woning]	4,5	47	2	45
W9.2_A	Woonblok 9 [1 woning]	1,5	47	2	45
W14.4_C	Woonblok 14 [1 woning]	7,5	47	2	45
W7.5_B	Woonblok 7 [1 woning]	4,5	47	2	45
W21.2_C	Woonblok 21 [1 woning]	7,5	47	2	45
W10.4_C	Woonblok 10 [1 woning]	7,5	47	2	45
W26.2_A	Woonblok 26 [3 woningen]	1,5	47	2	45
W20.4_C	Woonblok 20 [1 woning]	7,5	47	2	45
W21.1_C	Woonblok 21 [1 woning]	7,5	47	2	45
W24.4_B	Woonblok 24 [1 woning]	4,5	47	2	45
W11.2_C	Woonblok 11 [1 woning]	7,5	47	2	45
W6.3_B	Woonblok 6 [1 woning]	4,5	47	2	45
W14.7_C	Woonblok 14 [1 woning]	7,5	47	2	45
W15.5_B	Woonblok 15 [1 woning]	7,5	47	2	45
W18.4_C	Woonblok 18 [1 woning]	7,5	46	2	44
W15.2_C	Woonblok 15 [1 woning]	7,5	46	2	44
W23.2_C	Woonblok 23 [1 woning]	7,5	46	2	44
W13.4_C	Woonblok 13 [1 woning]	7,5	46	2	44

W14.5_C	Woonblok 14 [1 woning]	7,5	46	2	44
W22.1_C	Woonblok 22 [1 woning]	7,5	46	2	44
W13.1_C	Woonblok 13 [1 woning]	7,5	46	2	44
W10.6_A	Woonblok 10 [1 woning]	1,5	46	2	44
W13.3_B	Woonblok 13 [1 woning]	4,5	46	2	44
W18.2_C	Woonblok 18 [1 woning]	7,5	46	2	44
W22.2_C	Woonblok 22 [1 woning]	7,5	46	2	44
W25.1_B	Woonblok 25 [1 woning]	4,5	46	2	44
W12.1_C	Woonblok 12 [1 woning]	7,5	46	2	44
W16.2_C	Woonblok 16 [1 woning]	7,5	46	2	44
W20.3_C	Woonblok 20 [1 woning]	7,5	46	2	44
W26.4_A	Woonblok 26 [1 woning]	1,5	46	2	44
W17.4_C	Woonblok 17 [1 woning]	7,5	46	2	44
W20.1_A	Woonblok 20 [1 woning]	4,5	46	2	44
W12.4_A	Woonblok 12 [1 woning]	1,5	45	2	43
W23.1_C	Woonblok 23 [1 woning]	7,5	45	2	43
W20.5_C	Woonblok 20 [1 woning]	7,5	45	2	43
W24.1_A	Woonblok 24 [1 woning]	1,5	45	2	43
W15.1_C	Woonblok 15 [1 woning]	7,5	45	2	43
W19.4_C	Woonblok 19 [1 woning]	7,5	45	2	43
W14.6_B	Woonblok 14 [1 woning]	4,5	45	2	43
W14.4_B	Woonblok 14 [1 woning]	4,5	45	2	43
W9.4_B	Woonblok 9 [1 woning]	4,5	45	2	43
W19.2_C	Woonblok 19 [1 woning]	7,5	45	2	43
W11.4_B	Woonblok 11 [1 woning]	4,5	45	2	43
W9.1_C	Woonblok 9 [1 woning]	7,5	45	2	43
W1.3_A	Woonblok 1 [1 woning]	1,5	45	2	43
W12.2_B	Woonblok 12 [1 woning]	4,5	45	2	43
W19.5_A	Woonblok 19 [1 woning]	4,5	45	2	43
W21.4_C	Woonblok 21 [1 woning]	7,5	45	2	43
W18.3_C	Woonblok 18 [1 woning]	7,5	45	2	43
W15.3_C	Woonblok 15 [1 woning]	7,5	45	2	43
W15.5_A	Woonblok 15 [1 woning]	4,5	45	2	43
W16.3_C	Woonblok 16 [1 woning]	7,5	45	2	43
W17.1_C	Woonblok 17 [1 woning]	7,5	45	2	43
W7.1_B	Woonblok 7 [2 woningen]	7,5	45	2	43
W10.3_A	Woonblok 10 [1 woning]	1,5	45	2	43
W17.3_C	Woonblok 17 [1 woning]	7,5	44	2	42
W10.2_B	Woonblok 10 [1 woning]	4,5	44	2	42
W13.2_B	Woonblok 13 [1 woning]	4,5	44	2	42
W20.4_B	Woonblok 20 [1 woning]	4,5	44	2	42
W23.3_C	Woonblok 23 [1 woning]	7,5	44	2	42
W9.4_A	Woonblok 9 [1 woning]	1,5	44	2	42
W12.3_B	Woonblok 12 [1 woning]	4,5	44	2	42
W14.7_B	Woonblok 14 [1 woning]	4,5	44	2	42
W20.2_A	Woonblok 20 [1 woning]	1,5	44	2	42
W21.2_B	Woonblok 21 [1 woning]	4,5	44	2	42
W6.5_B	Woonblok 6 [2 woningen]	7,5	44	2	42
W16.1_C	Woonblok 16 [1 woning]	7,5	44	2	42
W22.3_C	Woonblok 22 [1 woning]	7,5	44	2	42
W4.1_A	Woonblok 4 [1 woning]	1,5	44	2	42
W3.1_B	Woonblok 3 [2 woningen]	7,5	44	2	42
W21.3_C	Woonblok 21 [1 woning]	7,5	44	2	42
W10.1_C	Woonblok 10 [1 woning]	7,5	44	2	42
W13.4_B	Woonblok 13 [1 woning]	4,5	44	2	42
W2.5_B	Woonblok 2 [2 woningen]	7,5	44	2	42
W22.4_C	Woonblok 22 [1 woning]	7,5	44	2	42
W14.5_B	Woonblok 14 [1 woning]	4,5	44	2	42
W19.1_C	Woonblok 19 [1 woning]	7,5	44	2	42
W13.3_A	Woonblok 13 [1 woning]	1,5	44	2	42
W8.3_A	Woonblok 8 [1 woning]	1,5	44	2	42
W3.3_A	Woonblok 3 [1 woning]	1,5	44	2	42
W4.5_B	Woonblok 4 [2 woningen]	7,5	44	2	42

W21.1_B	Woonblok 21 [1 woning]	4,5	44	2	42
W5.3_A	Woonblok 5 [1 woning]	1,5	44	2	42
W18.1_C	Woonblok 18 [1 woning]	7,5	44	2	42
W5.1_B	Woonblok 5 [2 woningen]	7,5	44	2	42
W3.5_A	Woonblok 3 [1 woning]	1,5	44	2	42
W15.2_B	Woonblok 15 [1 woning]	4,5	44	2	42
W8.5_B	Woonblok 8 [2 woningen]	7,5	43	2	41
W14.5_A	Woonblok 14 [1 woning]	1,5	43	2	41
W14.4_A	Woonblok 14 [1 woning]	1,5	43	2	41
W16.2_B	Woonblok 16 [1 woning]	4,5	43	2	41
W11.1_C	Woonblok 11 [1 woning]	7,5	43	2	41
W2.3_A	Woonblok 2 [1 woning]	1,5	43	2	41
W2.1_A	Woonblok 2 [1 woning]	1,5	43	2	41
W25.4_A	Woonblok 25 [1 woning]	1,5	43	2	41
W10.4_B	Woonblok 10 [1 woning]	4,5	43	2	41
W4.3_A	Woonblok 4 [1 woning]	1,5	43	2	41
W10.7_A	Woonblok 10 [1 woning]	1,5	43	2	41
W19.4_B	Woonblok 19 [1 woning]	4,5	43	2	41
W6.1_A	Woonblok 6 [1 woning]	1,5	43	2	41
W1.5_A	Woonblok 1 [1 woning]	1,5	43	2	41
W13.7_A	Woonblok 13 [1 woning]	1,5	43	2	41
W24.6_C	Woonblok 24 [3 woningen]	7,5	43	2	41
W26.1_A	Woonblok 26 [1 woning]	1,5	43	2	41
W22.1_B	Woonblok 22 [1 woning]	4,5	43	2	41
W23.2_B	Woonblok 23 [1 woning]	4,5	43	2	41
W7.3_A	Woonblok 7 [1 woning]	1,5	43	2	41
W26.5_C	Woonblok 26 [3 woningen]	7,5	43	2	41
W19.3_A	Woonblok 19 [1 woning]	1,5	43	2	41
W11.2_B	Woonblok 11 [1 woning]	4,5	43	2	41
W18.4_B	Woonblok 18 [1 woning]	4,5	43	2	41
W20.3_B	Woonblok 20 [1 woning]	4,5	43	2	41
W22.2_B	Woonblok 22 [1 woning]	4,5	43	2	41
W13.5_A	Woonblok 13 [1 woning]	1,5	43	2	41
W14.3_A	Woonblok 14 [1 woning]	1,5	43	2	41
W18.2_B	Woonblok 18 [1 woning]	4,5	43	2	41
W15.3_B	Woonblok 15 [1 woning]	4,5	43	2	41
W19.2_B	Woonblok 19 [1 woning]	4,5	43	2	41
W15.4_A	Woonblok 15 [1 woning]	1,5	43	2	41
W21.2_A	Woonblok 21 [1 woning]	1,5	43	2	41
W5.5_A	Woonblok 5 [1 woning]	1,5	43	2	41
W7.1_A	Woonblok 7 [2 woningen]	4,5	43	2	41
W24.4_A	Woonblok 24 [1 woning]	1,5	43	2	41
W8.1_A	Woonblok 8 [1 woning]	1,5	43	2	41
W18.3_B	Woonblok 18 [1 woning]	4,5	43	2	41
W14.2_A	Woonblok 14 [1 woning]	1,5	43	2	41
W13.2_A	Woonblok 13 [1 woning]	1,5	43	2	41
W14.7_A	Woonblok 14 [1 woning]	1,5	43	2	41
W23.4_C	Woonblok 23 [1 woning]	7,5	43	2	41
W26.6_C	Woonblok 26 [3 woningen]	7,5	42	2	40
W16.4_C	Woonblok 16 [1 woning]	7,5	42	2	40
W16.1_B	Woonblok 16 [1 woning]	4,5	42	2	40
W23.1_B	Woonblok 23 [1 woning]	4,5	42	2	40
W17.4_B	Woonblok 17 [1 woning]	4,5	42	2	40
W6.5_A	Woonblok 6 [2 woningen]	4,5	42	2	40
W6.3_A	Woonblok 6 [1 woning]	1,5	42	2	40
W13.6_A	Woonblok 13 [1 woning]	1,5	42	2	40
W17.1_B	Woonblok 17 [1 woning]	4,5	42	2	40
W20.4_A	Woonblok 20 [1 woning]	1,5	42	2	40
W3.1_A	Woonblok 3 [2 woningen]	4,5	42	2	40
W2.5_A	Woonblok 2 [2 woningen]	4,5	42	2	40
W11.4_A	Woonblok 11 [1 woning]	1,5	42	2	40
W17.2_C	Woonblok 17 [1 woning]	7,5	42	2	40
W15.1_B	Woonblok 15 [1 woning]	4,5	42	2	40

W14.6_A	Woonblok 14 [1 woning]	1,5	42	2	40
W5.1_A	Woonblok 5 [2 woningen]	4,5	42	2	40
W13.1_B	Woonblok 13 [1 woning]	4,5	42	2	40
W4.5_A	Woonblok 4 [2 woningen]	4,5	42	2	40
W8.5_A	Woonblok 8 [2 woningen]	4,5	42	2	40
W24.5_C	Woonblok 24 [3 woningen]	7,5	42	2	40
W24.6_B	Woonblok 24 [3 woningen]	4,5	42	2	40
W25.1_A	Woonblok 25 [1 woning]	1,5	42	2	40
W21.1_A	Woonblok 21 [1 woning]	1,5	42	2	40
W7.5_A	Woonblok 7 [1 woning]	1,5	42	2	40
W10.1_B	Woonblok 10 [1 woning]	4,5	42	2	40
W15.2_A	Woonblok 15 [1 woning]	1,5	42	2	40
W19.4_A	Woonblok 19 [1 woning]	1,5	42	2	40
W12.1_B	Woonblok 12 [1 woning]	4,5	42	2	40
W12.3_A	Woonblok 12 [1 woning]	1,5	42	2	40
W16.1_A	Woonblok 16 [1 woning]	1,5	42	2	40
W16.3_B	Woonblok 16 [1 woning]	4,5	41	2	39
W25.5_C	Woonblok 25 [3 woningen]	7,5	41	2	39
W9.1_B	Woonblok 9 [1 woning]	4,5	41	2	39
W17.3_B	Woonblok 17 [1 woning]	4,5	41	2	39
W14.1_A	Woonblok 14 [1 woning]	1,5	41	2	39
W17.4_A	Woonblok 17 [1 woning]	1,5	41	2	39
W22.2_A	Woonblok 22 [1 woning]	1,5	41	2	39
W19.2_A	Woonblok 19 [1 woning]	1,5	41	2	39
W18.4_A	Woonblok 18 [1 woning]	1,5	41	2	39
W22.1_A	Woonblok 22 [1 woning]	1,5	41	2	39
W23.2_A	Woonblok 23 [1 woning]	1,5	41	2	39
W11.1_B	Woonblok 11 [1 woning]	4,5	41	2	39
W20.3_A	Woonblok 20 [1 woning]	1,5	41	2	39
W18.2_A	Woonblok 18 [1 woning]	1,5	41	2	39
W20.5_B	Woonblok 20 [1 woning]	4,5	41	2	39
W18.3_A	Woonblok 18 [1 woning]	1,5	41	2	39
W10.4_A	Woonblok 10 [1 woning]	1,5	41	2	39
W21.3_B	Woonblok 21 [1 woning]	4,5	41	2	39
W5.2_A	Woonblok 5 [2 woningen]	1,5	41	2	39
W1.2_B	Woonblok 1 [2 woningen]	7,5	41	2	39
W23.3_B	Woonblok 23 [1 woning]	4,5	41	2	39
W26.6_B	Woonblok 26 [3 woningen]	4,5	41	2	39
W24.5_B	Woonblok 24 [3 woningen]	4,5	41	2	39
W16.2_A	Woonblok 16 [1 woning]	1,5	41	2	39
W17.1_A	Woonblok 17 [1 woning]	1,5	41	2	39
W22.3_B	Woonblok 22 [1 woning]	4,5	41	2	39
W10.1_A	Woonblok 10 [1 woning]	1,5	41	2	39
W26.5_B	Woonblok 26 [3 woningen]	4,5	41	2	39
W7.2_A	Woonblok 7 [2 woningen]	1,5	41	2	39
W23.1_A	Woonblok 23 [1 woning]	1,5	41	2	39
W13.1_A	Woonblok 13 [1 woning]	1,5	41	2	39
W4.4_A	Woonblok 4 [2 woningen]	1,5	41	2	39
W3.2_A	Woonblok 3 [2 woningen]	1,5	41	2	39
W25.6_C	Woonblok 25 [3 woningen]	7,5	41	2	39
W6.4_A	Woonblok 6 [2 woningen]	1,5	41	2	39
W10.2_A	Woonblok 10 [1 woning]	1,5	41	2	39
W15.1_A	Woonblok 15 [1 woning]	1,5	40	2	38
W2.4_A	Woonblok 2 [2 woningen]	1,5	40	2	38
W24.6_A	Woonblok 24 [3 woningen]	1,5	40	2	38
W1.2_A	Woonblok 1 [2 woningen]	4,5	40	2	38
W25.5_B	Woonblok 25 [3 woningen]	4,5	40	2	38
W17.3_A	Woonblok 17 [1 woning]	1,5	40	2	38
W18.1_B	Woonblok 18 [1 woning]	4,5	40	2	38
W11.2_A	Woonblok 11 [1 woning]	1,5	40	2	38
W11.1_A	Woonblok 11 [1 woning]	1,5	40	2	38
W13.4_A	Woonblok 13 [1 woning]	1,5	40	2	38
W12.1_A	Woonblok 12 [1 woning]	1,5	40	2	38

W9.1_A	Woonblok 9 [1 woning]	1,5	40	2	38
W19.1_B	Woonblok 19 [1 woning]	4,5	40	2	38
W25.6_B	Woonblok 25 [3 woningen]	4,5	40	2	38
W26.6_A	Woonblok 26 [3 woningen]	1,5	40	2	38
W12.2_A	Woonblok 12 [1 woning]	1,5	40	2	38
W24.5_A	Woonblok 24 [3 woningen]	1,5	40	2	38
W8.4_A	Woonblok 8 [2 woningen]	1,5	40	2	38
W22.4_B	Woonblok 22 [1 woning]	4,5	40	2	38
W16.3_A	Woonblok 16 [1 woning]	1,5	40	2	38
W22.3_A	Woonblok 22 [1 woning]	1,5	40	2	38
W26.5_A	Woonblok 26 [3 woningen]	1,5	39	2	37
W17.2_B	Woonblok 17 [1 woning]	4,5	39	2	37
W21.4_B	Woonblok 21 [1 woning]	4,5	39	2	37
W23.3_A	Woonblok 23 [1 woning]	1,5	39	2	37
W16.4_B	Woonblok 16 [1 woning]	4,5	39	2	37
W21.3_A	Woonblok 21 [1 woning]	1,5	39	2	37
W18.1_A	Woonblok 18 [1 woning]	1,5	39	2	37
W1.1_A	Woonblok 1 [2 woningen]	1,5	39	2	37
W25.5_A	Woonblok 25 [3 woningen]	1,5	38	2	36
W19.1_A	Woonblok 19 [1 woning]	1,5	38	2	36
W20.5_A	Woonblok 20 [1 woning]	1,5	38	2	36
W25.6_A	Woonblok 25 [3 woningen]	1,5	38	2	36
W23.4_B	Woonblok 23 [1 woning]	4,5	38	2	36
W15.3_A	Woonblok 15 [1 woning]	1,5	37	2	35
W16.4_A	Woonblok 16 [1 woning]	1,5	37	2	35
W22.4_A	Woonblok 22 [1 woning]	1,5	37	2	35
W21.4_A	Woonblok 21 [1 woning]	1,5	37	2	35
W17.2_A	Woonblok 17 [1 woning]	1,5	36	2	34
W23.4_A	Woonblok 23 [1 woning]	1,5	35	2	33



Wematech Milieu Adviseurs B.V.

BIJLAGE 3b

**Rekenresultaten Knibbelweg
(incl. aftrek 5 dB)**

Rapport: Resultatentabel
 Model: Wegverkeersmodel (aanpassing september 2020)
 LAeq totaalresultaten voor toetspunten
 Groep: Knibbelweg
 Groepsreductie: Ja

Naam Toetspunt	Omschrijving	X	Y	Hoogte	Dag	Avond	Nacht	Lden
W1.3_C	Woonblok 1 [1 woning]	101099,91	446817,62	7,50	29,09	26,46	19,19	29,62
W1.2_B	Woonblok 1 [2 woningen]	101092,95	446816,18	7,50	26,64	24,00	16,74	27,16
W1.3_B	Woonblok 1 [1 woning]	101099,91	446817,62	4,50	26,63	24,00	16,73	27,16
W1.4_C	Woonblok 1 [2 woningen]	101100,72	446808,11	7,50	25,00	22,38	15,10	25,53
W1.4_B	Woonblok 1 [2 woningen]	101100,72	446808,11	4,50	24,34	21,71	14,44	24,87
W2.5_B	Woonblok 2 [2 woningen]	101078,00	446801,28	7,50	24,34	21,69	14,44	24,86
W2.1_C	Woonblok 2 [1 woning]	101084,87	446802,96	7,50	23,90	21,26	14,00	24,42
W1.2_A	Woonblok 1 [2 woningen]	101092,95	446816,18	4,50	23,26	20,61	13,36	23,78
W2.2_C	Woonblok 2 [2 woningen]	101085,88	446793,31	7,50	23,16	20,53	13,26	23,69
W1.3_A	Woonblok 1 [1 woning]	101099,91	446817,62	1,50	23,12	20,48	13,22	23,64
W2.2_B	Woonblok 2 [2 woningen]	101085,88	446793,31	4,50	23,09	20,47	13,19	23,62
W2.1_B	Woonblok 2 [1 woning]	101084,87	446802,96	4,50	22,86	20,22	12,96	23,38
W2.5_A	Woonblok 2 [2 woningen]	101078,00	446801,28	4,50	22,76	20,10	12,86	23,28
W3.3_C	Woonblok 3 [1 woning]	101070,14	446788,00	7,50	21,99	19,32	12,09	22,51
W3.4_C	Woonblok 3 [2 woningen]	101070,96	446778,45	7,50	21,58	18,95	11,68	22,11
W3.3_B	Woonblok 3 [1 woning]	101070,14	446788,00	4,50	21,56	18,89	11,65	22,07
W1.1_A	Woonblok 1 [2 woningen]	101091,86	446817,21	1,50	21,34	18,69	11,44	21,86
W3.1_B	Woonblok 3 [2 woningen]	101063,07	446786,39	7,50	21,28	18,60	11,38	21,79
W3.4_B	Woonblok 3 [2 woningen]	101070,96	446778,45	4,50	20,97	18,34	11,07	21,50
W2.4_A	Woonblok 2 [2 woningen]	101076,94	446802,34	1,50	20,78	18,12	10,87	21,30
W4.2_C	Woonblok 4 [2 woningen]	101056,08	446763,60	7,50	20,39	17,76	10,49	20,92
W4.2_B	Woonblok 4 [2 woningen]	101056,08	446763,60	4,50	20,38	17,75	10,48	20,91
W3.3_A	Woonblok 3 [1 woning]	101070,14	446788,00	1,50	20,15	17,49	10,24	20,67
W2.1_A	Woonblok 2 [1 woning]	101084,87	446802,96	1,50	20,12	17,46	10,21	20,64
W3.1_A	Woonblok 3 [2 woningen]	101063,07	446786,39	4,50	19,35	16,66	9,44	19,86
W4.5_B	Woonblok 4 [2 woningen]	101048,29	446771,66	7,50	19,30	16,61	9,39	19,81
W5.4_B	Woonblok 5 [2 woningen]	101041,21	446748,79	4,50	18,92	16,28	9,01	19,44
W4.1_C	Woonblok 4 [1 woning]	101055,15	446773,29	7,50	18,73	16,03	8,82	19,24
W5.4_C	Woonblok 5 [2 woningen]	101041,21	446748,79	7,50	18,70	16,07	8,80	19,23
W3.2_A	Woonblok 3 [2 woningen]	101062,05	446787,50	1,50	18,56	15,88	8,65	19,07
W4.1_B	Woonblok 4 [1 woning]	101055,15	446773,29	4,50	18,15	15,46	8,25	18,66
W6.2_B	Woonblok 6 [2 woningen]	101026,34	446733,96	4,50	18,00	15,37	8,10	18,53
W4.5_A	Woonblok 4 [2 woningen]	101048,29	446771,66	4,50	17,66	14,96	7,75	18,17
W1.4_A	Woonblok 1 [2 woningen]	101100,72	446808,11	1,50	17,43	14,78	7,52	17,95
W6.2_C	Woonblok 6 [2 woningen]	101026,34	446733,96	7,50	17,27	14,64	7,37	17,80
W4.4_A	Woonblok 4 [2 woningen]	101047,16	446772,65	1,50	17,27	14,59	7,36	17,78
W5.1_B	Woonblok 5 [2 woningen]	101033,36	446756,77	7,50	17,25	14,55	7,34	17,76
W7.4_B	Woonblok 7 [2 woningen]	101011,40	446719,07	4,50	16,54	13,91	6,64	17,07
W1.5_C	Woonblok 1 [1 woning]	101091,41	446808,87	7,50	16,56	13,83	6,65	17,06
W7.4_C	Woonblok 7 [2 woningen]	101011,40	446719,07	7,50	16,31	13,68	6,41	16,84
W4.1_A	Woonblok 4 [1 woning]	101055,15	446773,29	1,50	16,17	13,47	6,26	16,68
W5.3_C	Woonblok 5 [1 woning]	101040,37	446758,37	7,50	16,18	13,45	6,26	16,67
W5.2_A	Woonblok 5 [2 woningen]	101032,25	446757,79	1,50	15,88	13,19	5,97	16,39
W8.2_B	Woonblok 8 [2 woningen]	100996,58	446704,29	4,50	15,70	13,08	5,80	16,23
W2.2_A	Woonblok 2 [2 woningen]	101085,88	446793,31	1,50	15,64	12,98	5,74	16,16
W5.1_A	Woonblok 5 [2 woningen]	101033,36	446756,77	4,50	15,64	12,93	5,73	16,14
W8.2_C	Woonblok 8 [2 woningen]	100996,58	446704,29	7,50	15,15	12,52	5,25	15,68
W5.3_B	Woonblok 5 [1 woning]	101040,37	446758,37	4,50	15,06	12,33	5,15	15,56
W3.4_A	Woonblok 3 [2 woningen]	101070,96	446778,45	1,50	14,89	12,22	4,99	15,41
W2.3_C	Woonblok 2 [1 woning]	101076,41	446794,17	7,50	14,76	11,99	4,84	15,24
W6.5_B	Woonblok 6 [2 woningen]	101018,44	446741,90	7,50	14,65	11,92	4,74	15,15
W6.1_C	Woonblok 6 [1 woning]	101025,48	446743,56	7,50	14,26	11,49	4,34	14,74
W7.1_B	Woonblok 7 [2 woningen]	101003,53	446727,04	7,50	13,87	11,14	3,96	14,37
W6.5_A	Woonblok 6 [2 woningen]	101018,44	446741,90	4,50	13,59	10,85	3,67	14,08
W6.4_A	Woonblok 6 [2 woningen]	101017,38	446742,96	1,50	13,52	10,80	3,61	14,02
W3.5_C	Woonblok 3 [1 woning]	101061,47	446779,42	7,50	13,18	10,40	3,26	13,66
W4.2_A	Woonblok 4 [2 woningen]	101056,08	446763,60	1,50	13,00	10,29	3,09	13,50
W5.3_A	Woonblok 5 [1 woning]	101040,37	446758,37	1,50	12,87	10,08	2,95	13,35
W7.1_A	Woonblok 7 [2 woningen]	101003,53	446727,04	4,50	12,83	10,10	2,92	13,33

Alle getoonde dB-waarden zijn A-gewogen

Rapport: Resultatentabel
 Model: Wegverkeersmodel (aanpassing september 2020)
 LAeq totaalresultaten voor toetspunten
 Groep: Knibbelweg
 Groepsreductie: Ja

Naam Toetspunt	Omschrijving	X	Y	Hoogte	Dag	Avond	Nacht	Lden
W3.5_A	Woonblok 3 [1 woning]	101061,47	446779,42	1,50	12,68	9,97	2,77	13,18
W5.4_A	Woonblok 5 [2 woningen]	101041,21	446748,79	1,50	12,62	9,90	2,70	13,12
W6.1_B	Woonblok 6 [1 woning]	101025,48	446743,56	4,50	12,35	9,56	2,43	12,83
W7.3_C	Woonblok 7 [1 woning]	101010,59	446728,76	7,50	12,20	9,40	2,27	12,67
W9.2_B	Woonblok 9 [1 woning]	100925,55	446668,16	4,50	12,13	9,37	2,21	12,62
W4.3_C	Woonblok 4 [1 woning]	101046,60	446764,59	7,50	12,10	9,36	2,19	12,60
W1.5_B	Woonblok 1 [1 woning]	101091,41	446808,87	4,50	11,86	9,04	1,93	12,33
W9.2_C	Woonblok 9 [1 woning]	100925,55	446668,16	7,50	11,79	9,00	1,87	12,27
W8.5_B	Woonblok 8 [2 woningen]	100988,72	446712,28	7,50	11,74	8,95	1,82	12,22
W9.2_A	Woonblok 9 [1 woning]	100925,55	446668,16	1,50	11,35	8,63	1,44	11,85
W21.1_C	Woonblok 21 [1 woning]	100885,25	446694,19	7,50	11,29	8,45	1,36	11,75
W23.1_C	Woonblok 23 [1 woning]	100854,14	446710,18	7,50	11,20	8,36	1,27	11,66
W22.1_C	Woonblok 22 [1 woning]	100870,85	446701,54	7,50	11,19	8,35	1,26	11,65
W21.1_B	Woonblok 21 [1 woning]	100885,25	446694,19	4,50	11,01	8,14	1,07	11,46
W23.1_B	Woonblok 23 [1 woning]	100854,14	446710,18	4,50	11,00	8,15	1,07	11,46
W8.1_C	Woonblok 8 [1 woning]	100995,63	446714,02	7,50	10,99	8,18	1,07	11,46
W20.4_C	Woonblok 20 [1 woning]	100902,02	446685,61	7,50	10,99	8,14	1,05	11,45
W21.1_A	Woonblok 21 [1 woning]	100885,25	446694,19	1,50	10,95	8,15	1,03	11,43
W18.2_C	Woonblok 18 [1 woning]	100854,31	446664,12	7,50	10,93	8,09	1,00	11,39
W20.4_A	Woonblok 20 [1 woning]	100902,02	446685,61	1,50	10,90	8,12	0,98	11,38
W2.3_B	Woonblok 2 [1 woning]	101076,41	446794,17	4,50	10,90	8,07	0,97	11,37
W19.4_C	Woonblok 19 [1 woning]	100872,88	446657,64	7,50	10,82	7,99	0,90	11,29
W22.1_B	Woonblok 22 [1 woning]	100870,85	446701,54	4,50	10,78	7,91	0,85	11,24
W7.4_A	Woonblok 7 [2 woningen]	101011,40	446719,07	1,50	10,69	7,95	0,77	11,18
W7.2_A	Woonblok 7 [2 woningen]	101002,53	446728,16	1,50	10,61	7,85	0,69	11,10
W20.4_B	Woonblok 20 [1 woning]	100902,02	446685,61	4,50	10,47	7,60	0,54	10,93
W6.1_A	Woonblok 6 [1 woning]	101025,48	446743,56	1,50	10,28	7,38	0,34	10,73
W22.1_A	Woonblok 22 [1 woning]	100870,85	446701,54	1,50	10,21	7,38	0,28	10,68
W6.2_A	Woonblok 6 [2 woningen]	101026,34	446733,96	1,50	10,16	7,37	0,24	10,64
W17.3_C	Woonblok 17 [1 woning]	100836,12	446673,41	7,50	10,17	7,32	0,24	10,63
W10.1_C	Woonblok 10 [1 woning]	100905,53	446657,13	7,50	10,00	7,15	0,07	10,46
W8.2_A	Woonblok 8 [2 woningen]	100996,58	446704,29	1,50	9,95	7,21	0,04	10,45
W18.2_B	Woonblok 18 [1 woning]	100854,31	446664,12	4,50	9,96	7,07	0,02	10,41
W1.5_A	Woonblok 1 [1 woning]	101091,41	446808,87	1,50	9,92	7,07	-0,01	10,38
W10.2_C	Woonblok 10 [1 woning]	100910,84	446656,70	7,50	9,89	7,04	-0,04	10,35
W2.3_A	Woonblok 2 [1 woning]	101076,41	446794,17	1,50	9,80	6,95	-0,13	10,26
W11.1_C	Woonblok 11 [1 woning]	100897,44	446649,04	7,50	9,80	6,93	-0,14	10,25
W9.1_C	Woonblok 9 [1 woning]	100918,26	446669,84	7,50	9,79	6,93	-0,14	10,25
W8.5_A	Woonblok 8 [2 woningen]	100988,72	446712,28	4,50	9,78	6,94	-0,15	10,24
W19.4_B	Woonblok 19 [1 woning]	100872,88	446657,64	4,50	9,78	6,90	-0,16	10,23
W3.5_B	Woonblok 3 [1 woning]	101061,47	446779,42	4,50	9,75	6,92	-0,18	10,22
W20.5_C	Woonblok 20 [1 woning]	100896,80	446683,66	7,50	9,75	6,88	-0,18	10,21
W5.5_C	Woonblok 5 [1 woning]	101031,75	446749,74	7,50	9,62	6,86	-0,30	10,11
W23.1_A	Woonblok 23 [1 woning]	100854,14	446710,18	1,50	9,60	6,75	-0,33	10,06
W13.1_C	Woonblok 13 [1 woning]	100874,19	446630,14	7,50	9,59	6,74	-0,34	10,05
W22.4_C	Woonblok 22 [1 woning]	100864,96	446701,53	7,50	9,58	6,72	-0,35	10,04
W21.2_A	Woonblok 21 [1 woning]	100888,61	446689,43	1,50	9,44	6,70	-0,47	9,94
W24.5_C	Woonblok 24 [3 woningen]	100767,21	446490,70	7,50	9,45	6,69	-0,47	9,94
W24.6_C	Woonblok 24 [3 woningen]	100783,93	446504,69	7,50	9,43	6,66	-0,49	9,91
W14.7_C	Woonblok 14 [1 woning]	100848,02	446626,18	7,50	9,43	6,58	-0,50	9,89
W12.2_C	Woonblok 12 [1 woning]	100889,14	446633,49	7,50	9,42	6,57	-0,51	9,88
W15.1_C	Woonblok 15 [1 woning]	100834,22	446629,22	7,50	9,42	6,57	-0,51	9,88
W7.3_B	Woonblok 7 [1 woning]	101010,59	446728,76	4,50	9,42	6,56	-0,51	9,88
W24.6_B	Woonblok 24 [3 woningen]	100783,93	446504,69	4,50	9,38	6,62	-0,54	9,87
W12.1_C	Woonblok 12 [1 woning]	100883,18	446635,81	7,50	9,37	6,52	-0,57	9,83
W7.3_A	Woonblok 7 [1 woning]	101010,59	446728,76	1,50	9,39	6,48	-0,56	9,83
W24.5_B	Woonblok 24 [3 woningen]	100767,21	446490,70	4,50	9,31	6,56	-0,61	9,80
W21.4_C	Woonblok 21 [1 woning]	100879,52	446694,43	7,50	9,32	6,44	-0,62	9,77
W16.3_C	Woonblok 16 [1 woning]	100812,93	446634,40	7,50	9,27	6,41	-0,66	9,73

Alle getoonde dB-waarden zijn A-gewogen

Rapport: Resultatentabel
 Model: Wegverkeersmodel (aanpassing september 2020)
 LAeq totaalresultaten voor toetspunten
 Groep: Knibbelweg
 Groepsreductie: Ja

Naam Toetspunt	Omschrijving	X	Y	Hoogte	Dag	Avond	Nacht	Lden
W24.6_A	Woonblok 24 [3 woningen]	100783,93	446504,69	1,50	9,23	6,48	-0,69	9,72
W24.5_A	Woonblok 24 [3 woningen]	100767,21	446490,70	1,50	9,18	6,44	-0,74	9,67
W10.3_B	Woonblok 10 [1 woning]	100912,19	446649,37	4,50	9,11	6,43	-0,79	9,62
W17.3_B	Woonblok 17 [1 woning]	100836,12	446673,41	4,50	9,17	6,27	-0,77	9,62
W10.3_C	Woonblok 10 [1 woning]	100912,19	446649,37	7,50	9,10	6,43	-0,81	9,61
W4.3_B	Woonblok 4 [1 woning]	101046,60	446764,59	4,50	9,09	6,33	-0,83	9,58
W19.1_C	Woonblok 19 [1 woning]	100866,14	446652,31	7,50	9,10	6,24	-0,83	9,56
W20.5_B	Woonblok 20 [1 woning]	100896,80	446683,66	4,50	9,11	6,23	-0,82	9,56
W9.1_B	Woonblok 9 [1 woning]	100918,26	446669,84	4,50	9,09	6,21	-0,85	9,54
W23.2_C	Woonblok 23 [1 woning]	100855,23	446704,28	7,50	9,03	6,22	-0,89	9,50
W18.1_C	Woonblok 18 [1 woning]	100844,97	446659,62	7,50	9,04	6,17	-0,90	9,49
W14.6_C	Woonblok 14 [1 woning]	100852,24	446622,32	7,50	9,01	6,20	-0,91	9,48
W11.2_C	Woonblok 11 [1 woning]	100905,11	446646,66	7,50	9,00	6,13	-0,93	9,46
W11.3_B	Woonblok 11 [1 woning]	100907,54	446639,06	4,50	8,93	6,25	-0,98	9,44
W23.4_C	Woonblok 23 [1 woning]	100849,74	446709,17	7,50	8,98	6,08	-0,96	9,43
W14.6_A	Woonblok 14 [1 woning]	100852,24	446622,32	1,50	8,88	6,07	-1,04	9,35
W16.3_B	Woonblok 16 [1 woning]	100812,93	446634,40	4,50	8,86	5,96	-1,08	9,31
W20.5_A	Woonblok 20 [1 woning]	100896,80	446683,66	1,50	8,85	5,95	-1,09	9,30
W15.1_B	Woonblok 15 [1 woning]	100834,22	446629,22	4,50	8,80	5,90	-1,14	9,25
W22.2_C	Woonblok 22 [1 woning]	100874,19	446696,81	7,50	8,76	5,96	-1,16	9,24
W22.4_B	Woonblok 22 [1 woning]	100864,96	446701,53	4,50	8,77	5,89	-1,16	9,22
W21.4_B	Woonblok 21 [1 woning]	100879,52	446694,43	4,50	8,70	5,80	-1,25	9,14
W23.2_B	Woonblok 23 [1 woning]	100855,23	446704,28	4,50	8,50	5,65	-1,42	8,96
W17.4_C	Woonblok 17 [1 woning]	100835,52	446664,28	7,50	8,48	5,64	-1,45	8,94
W23.4_B	Woonblok 23 [1 woning]	100849,74	446709,17	4,50	8,49	5,57	-1,46	8,93
W8.1_A	Woonblok 8 [1 woning]	100995,63	446714,02	1,50	8,44	5,55	-1,49	8,89
W4.3_A	Woonblok 4 [1 woning]	101046,60	446764,59	1,50	8,39	5,64	-1,53	8,88
W11.1_B	Woonblok 11 [1 woning]	100897,44	446649,04	4,50	8,42	5,53	-1,52	8,87
W21.4_A	Woonblok 21 [1 woning]	100879,52	446694,43	1,50	8,39	5,49	-1,55	8,84
W6.3_C	Woonblok 6 [1 woning]	101016,83	446734,96	7,50	8,30	5,53	-1,62	8,78
W8.4_A	Woonblok 8 [2 woningen]	100987,64	446713,32	1,50	8,29	5,44	-1,64	8,75
W9.3_B	Woonblok 9 [1 woning]	100926,84	446661,16	4,50	8,24	5,56	-1,67	8,75
W17.2_C	Woonblok 17 [1 woning]	100828,56	446666,29	7,50	8,29	5,41	-1,65	8,74
W18.2_A	Woonblok 18 [1 woning]	100854,31	446664,12	1,50	8,28	5,38	-1,65	8,73
W8.1_B	Woonblok 8 [1 woning]	100995,63	446714,02	4,50	8,25	5,38	-1,69	8,70
W22.4_A	Woonblok 22 [1 woning]	100864,96	446701,53	1,50	8,24	5,35	-1,69	8,69
W10.1_B	Woonblok 10 [1 woning]	100905,53	446657,13	4,50	8,19	5,31	-1,74	8,64
W23.2_A	Woonblok 23 [1 woning]	100855,23	446704,28	1,50	8,13	5,24	-1,81	8,58
W22.2_B	Woonblok 22 [1 woning]	100874,19	446696,81	4,50	8,10	5,25	-1,83	8,56
W12.2_B	Woonblok 12 [1 woning]	100889,14	446633,49	4,50	8,10	5,20	-1,83	8,55
W10.2_B	Woonblok 10 [1 woning]	100910,84	446656,70	4,50	8,08	5,18	-1,86	8,53
W23.4_A	Woonblok 23 [1 woning]	100849,74	446709,17	1,50	8,06	5,16	-1,87	8,51
W21.2_C	Woonblok 21 [1 woning]	100888,61	446689,43	7,50	7,97	5,17	-1,96	8,44
W12.1_B	Woonblok 12 [1 woning]	100883,18	446635,81	4,50	7,97	5,10	-1,96	8,43
W14.7_B	Woonblok 14 [1 woning]	100848,02	446626,18	4,50	7,94	5,04	-2,00	8,39
W18.4_C	Woonblok 18 [1 woning]	100856,37	446654,00	7,50	7,91	5,08	-2,02	8,38
W24.1_B	Woonblok 24 [1 woning]	100796,13	446508,03	4,50	7,85	5,10	-2,06	8,34
W17.3_A	Woonblok 17 [1 woning]	100836,12	446673,41	1,50	7,88	4,97	-2,05	8,33
W18.1_B	Woonblok 18 [1 woning]	100844,97	446659,62	4,50	7,84	4,92	-2,09	8,28
W13.1_B	Woonblok 13 [1 woning]	100874,19	446630,14	4,50	7,77	4,88	-2,17	8,22
W9.1_A	Woonblok 9 [1 woning]	100918,26	446669,84	1,50	7,73	4,84	-2,21	8,18
W9.3_C	Woonblok 9 [1 woning]	100926,84	446661,16	7,50	7,67	4,99	-2,24	8,18
W14.6_B	Woonblok 14 [1 woning]	100852,24	446622,32	4,50	7,69	4,82	-2,25	8,14
W24.1_C	Woonblok 24 [1 woning]	100796,13	446508,03	7,50	7,62	4,87	-2,30	8,11
W19.1_B	Woonblok 19 [1 woning]	100866,14	446652,31	4,50	7,64	4,73	-2,30	8,08
W10.2_A	Woonblok 10 [1 woning]	100910,84	446656,70	1,50	7,59	4,68	-2,35	8,03
W9.4_C	Woonblok 9 [1 woning]	100922,49	446659,62	7,50	7,56	4,74	-2,36	8,03
W13.2_C	Woonblok 13 [1 woning]	100878,50	446623,90	7,50	7,50	4,64	-2,44	7,96
W11.3_C	Woonblok 11 [1 woning]	100907,54	446639,06	7,50	7,31	4,64	-2,60	7,82

Alle getoonde dB-waarden zijn A-gewogen

Rapport: Resultatentabel
 Model: Wegverkeersmodel (aanpassing september 2020)
 LAeq totaalresultaten voor toetspunten
 Groep: Knibbelweg
 Groepsreductie: Ja

Naam Toetspunt	Omschrijving	X	Y	Hoogte	Dag	Avond	Nacht	Lden
W20.1_B	Woonblok 20 [1 woning]	100902,03	446678,27	7,50	7,32	4,54	-2,61	7,80
W17.2_B	Woonblok 17 [1 woning]	100828,56	446666,29	4,50	7,35	4,43	-2,59	7,79
W22.2_A	Woonblok 22 [1 woning]	100874,19	446696,81	1,50	7,34	4,46	-2,60	7,79
W19.5_B	Woonblok 19 [1 woning]	100873,16	446650,42	7,50	7,30	4,47	-2,63	7,77
W15.3_C	Woonblok 15 [1 woning]	100829,27	446625,08	7,50	7,29	4,42	-2,64	7,75
W16.4_C	Woonblok 16 [1 woning]	100808,28	446633,40	7,50	7,27	4,37	-2,67	7,72
W24.1_A	Woonblok 24 [1 woning]	100796,13	446508,03	1,50	7,22	4,48	-2,71	7,71
W17.4_B	Woonblok 17 [1 woning]	100835,52	446664,28	4,50	7,14	4,25	-2,79	7,59
W19.4_A	Woonblok 19 [1 woning]	100872,88	446657,64	1,50	7,13	4,22	-2,81	7,57
W20.2_A	Woonblok 20 [1 woning]	100903,14	446677,81	1,50	7,04	4,31	-2,87	7,54
W15.2_C	Woonblok 15 [1 woning]	100836,87	446621,14	7,50	7,06	4,23	-2,87	7,53
W21.2_B	Woonblok 21 [1 woning]	100888,61	446689,43	4,50	7,01	4,16	-2,92	7,47
W7.5_C	Woonblok 7 [1 woning]	101001,96	446720,13	7,50	6,79	4,00	-3,13	7,27
W19.5_A	Woonblok 19 [1 woning]	100873,16	446650,42	4,50	6,74	3,86	-3,20	7,19
W20.1_A	Woonblok 20 [1 woning]	100902,03	446678,27	4,50	6,73	3,89	-3,20	7,19
W12.2_A	Woonblok 12 [1 woning]	100889,14	446633,49	1,50	6,72	3,80	-3,22	7,16
W16.3_A	Woonblok 16 [1 woning]	100812,93	446634,40	1,50	6,54	3,60	-3,41	6,97
W10.1_A	Woonblok 10 [1 woning]	100905,53	446657,13	1,50	6,50	3,59	-3,44	6,94
W15.1_A	Woonblok 15 [1 woning]	100834,22	446629,22	1,50	6,50	3,58	-3,44	6,94
W11.1_A	Woonblok 11 [1 woning]	100897,44	446649,04	1,50	6,47	3,57	-3,46	6,92
W14.5_C	Woonblok 14 [1 woning]	100845,46	446618,96	7,50	6,44	3,64	-3,49	6,91
W16.2_C	Woonblok 16 [1 woning]	100814,18	446629,32	7,50	6,39	3,57	-3,54	6,86
W18.4_B	Woonblok 18 [1 woning]	100856,37	446654,00	4,50	6,33	3,44	-3,61	6,78
W15.3_B	Woonblok 15 [1 woning]	100829,27	446625,08	4,50	6,31	3,40	-3,63	6,75
W16.4_B	Woonblok 16 [1 woning]	100808,28	446633,40	4,50	6,31	3,39	-3,63	6,75
W10.5_A	Woonblok 10 [1 woning]	100920,09	446649,32	1,50	6,17	3,50	-3,74	6,68
W10.4_C	Woonblok 10 [1 woning]	100907,65	446649,70	7,50	6,19	3,34	-3,74	6,65
W13.1_A	Woonblok 13 [1 woning]	100874,19	446630,14	1,50	6,20	3,30	-3,74	6,65
W10.6_A	Woonblok 10 [1 woning]	100919,07	446654,83	1,50	6,12	3,33	-3,80	6,60
W12.1_A	Woonblok 12 [1 woning]	100883,18	446635,81	1,50	6,13	3,23	-3,80	6,58
W16.2_B	Woonblok 16 [1 woning]	100814,18	446629,32	4,50	5,84	2,96	-4,09	6,29
W18.1_A	Woonblok 18 [1 woning]	100844,97	446659,62	1,50	5,81	2,86	-4,13	6,24
W25.3_B	Woonblok 25 [3 woningen]	100730,73	446437,08	4,50	5,68	2,93	-4,24	6,17
W15.2_B	Woonblok 15 [1 woning]	100836,87	446621,14	4,50	5,54	2,65	-4,40	5,99
W14.7_A	Woonblok 14 [1 woning]	100848,02	446626,18	1,50	5,52	2,60	-4,42	5,96
W14.1_A	Woonblok 14 [1 woning]	100857,63	446616,79	1,50	5,42	2,52	-4,51	5,87
W16.4_A	Woonblok 16 [1 woning]	100808,28	446633,40	1,50	5,30	2,35	-4,64	5,73
W25.3_C	Woonblok 25 [3 woningen]	100730,73	446437,08	7,50	5,24	2,49	-4,69	5,73
W17.4_A	Woonblok 17 [1 woning]	100835,52	446664,28	1,50	5,25	2,33	-4,69	5,69
W17.2_A	Woonblok 17 [1 woning]	100828,56	446666,29	1,50	5,22	2,25	-4,73	5,65
W5.5_B	Woonblok 5 [1 woning]	101031,75	446749,74	4,50	5,18	2,36	-4,74	5,65
W25.3_A	Woonblok 25 [3 woningen]	100730,73	446437,08	1,50	5,15	2,41	-4,77	5,64
W25.5_C	Woonblok 25 [3 woningen]	100723,24	446444,24	7,50	5,15	2,29	-4,78	5,61
W9.3_A	Woonblok 9 [1 woning]	100926,84	446661,16	1,50	5,05	2,33	-4,86	5,55
W21.3_C	Woonblok 21 [1 woning]	100880,39	446684,52	7,50	5,07	2,23	-4,86	5,53
W22.3_C	Woonblok 22 [1 woning]	100865,98	446691,88	7,50	5,02	2,12	-4,92	5,47
W11.2_B	Woonblok 11 [1 woning]	100905,11	446646,66	4,50	4,94	2,03	-5,00	5,38
W16.2_A	Woonblok 16 [1 woning]	100814,18	446629,32	1,50	4,74	1,83	-5,19	5,19
W19.1_A	Woonblok 19 [1 woning]	100866,14	446652,31	1,50	4,68	1,73	-5,26	5,11
W13.2_B	Woonblok 13 [1 woning]	100878,50	446623,90	4,50	4,66	1,74	-5,28	5,10
W14.5_B	Woonblok 14 [1 woning]	100845,46	446618,96	4,50	4,53	1,66	-5,40	4,99
W17.1_A	Woonblok 17 [1 woning]	100830,52	446662,05	1,50	4,53	1,58	-5,42	4,96
W17.1_C	Woonblok 17 [1 woning]	100830,52	446662,05	7,50	4,46	1,54	-5,48	4,90
W19.3_A	Woonblok 19 [1 woning]	100874,28	446649,98	1,50	4,45	1,54	-5,49	4,89
W25.6_C	Woonblok 25 [3 woningen]	100736,87	446460,33	7,50	4,26	1,39	-5,67	4,72
W17.1_B	Woonblok 17 [1 woning]	100830,52	446662,05	4,50	4,17	1,23	-5,77	4,61
W15.3_A	Woonblok 15 [1 woning]	100829,27	446625,08	1,50	4,14	1,19	-5,80	4,57
W9.4_B	Woonblok 9 [1 woning]	100922,49	446659,62	4,50	4,11	1,22	-5,83	4,56
W23.3_A	Woonblok 23 [1 woning]	100849,13	446698,52	1,50	4,10	1,16	-5,84	4,54

Alle getoonde dB-waarden zijn A-gewogen

Rapport: Resultatentabel
 Model: Wegverkeersmodel (aanpassing september 2020)
 LAeq totaalresultaten voor toetspunten
 Groep: Knibbelweg
 Groepsreductie: Ja

Naam Toetspunt	Omschrijving	X	Y	Hoogte	Dag	Avond	Nacht	Lden
W5.5_A	Woonblok 5 [1 woning]	101031,75	446749,74	1,50	4,08	1,24	-5,85	4,54
W22.3_A	Woonblok 22 [1 woning]	100865,98	446691,88	1,50	4,09	1,16	-5,85	4,53
W13.4_C	Woonblok 13 [1 woning]	100870,94	446625,70	7,50	4,06	1,20	-5,87	4,52
W19.2_C	Woonblok 19 [1 woning]	100867,19	446646,34	7,50	4,07	1,16	-5,86	4,52
W23.3_C	Woonblok 23 [1 woning]	100849,13	446698,52	7,50	3,99	1,08	-5,94	4,44
W18.4_A	Woonblok 18 [1 woning]	100856,37	446654,00	1,50	3,95	1,02	-5,99	4,39
W13.7_A	Woonblok 13 [1 woning]	100867,62	446617,60	1,50	3,92	1,06	-6,01	4,38
W22.3_B	Woonblok 22 [1 woning]	100865,98	446691,88	4,50	3,91	0,98	-6,03	4,35
W26.6_C	Woonblok 26 [3 woningen]	100694,19	446414,19	7,50	3,63	0,79	-6,30	4,09
W21.3_B	Woonblok 21 [1 woning]	100880,39	446684,52	4,50	3,62	0,71	-6,32	4,06
W13.4_B	Woonblok 13 [1 woning]	100870,94	446625,70	4,50	3,59	0,75	-6,34	4,05
W6.3_B	Woonblok 6 [1 woning]	101016,83	446734,96	4,50	3,53	0,69	-6,40	3,99
W18.3_C	Woonblok 18 [1 woning]	100848,69	446652,78	7,50	3,47	0,60	-6,46	3,93
W23.3_B	Woonblok 23 [1 woning]	100849,13	446698,52	4,50	3,47	0,53	-6,48	3,90
W25.6_B	Woonblok 25 [3 woningen]	100736,87	446460,33	4,50	3,44	0,54	-6,49	3,89
W25.5_B	Woonblok 25 [3 woningen]	100723,24	446444,24	4,50	3,44	0,52	-6,50	3,88
W21.3_A	Woonblok 21 [1 woning]	100880,39	446684,52	1,50	3,34	0,42	-6,59	3,78
W19.2_B	Woonblok 19 [1 woning]	100867,19	446646,34	4,50	3,33	0,39	-6,61	3,77
W14.5_A	Woonblok 14 [1 woning]	100845,46	446618,96	1,50	3,21	0,32	-6,73	3,66
W26.5_C	Woonblok 26 [3 woningen]	100676,20	446399,50	7,50	2,96	0,06	-6,97	3,41
W12.4_A	Woonblok 12 [1 woning]	100891,11	446621,88	1,50	2,88	0,20	-7,03	3,39
W25.1_C	Woonblok 25 [1 woning]	100748,33	446465,71	7,50	2,91	0,03	-7,03	3,36
W15.5_B	Woonblok 15 [1 woning]	100832,11	446615,68	7,50	2,76	-0,08	-7,17	3,22
W9.4_A	Woonblok 9 [1 woning]	100922,49	446659,62	1,50	2,76	-0,14	-7,17	3,21
W14.4_B	Woonblok 14 [1 woning]	100849,38	446616,07	4,50	2,69	-0,22	-7,25	3,13
W25.5_A	Woonblok 25 [3 woningen]	100723,24	446444,24	1,50	2,68	-0,24	-7,26	3,12
W15.2_A	Woonblok 15 [1 woning]	100836,87	446621,14	1,50	2,59	-0,33	-7,35	3,03
W6.3_A	Woonblok 6 [1 woning]	101016,83	446734,96	1,50	2,53	-0,32	-7,40	2,99
W7.5_B	Woonblok 7 [1 woning]	101001,96	446720,13	4,50	2,54	-0,33	-7,40	2,99
W11.3_A	Woonblok 11 [1 woning]	100907,54	446639,06	1,50	2,43	-0,32	-7,49	2,92
W18.3_A	Woonblok 18 [1 woning]	100848,69	446652,78	1,50	2,48	-0,48	-7,47	2,91
W16.1_C	Woonblok 16 [1 woning]	100807,00	446623,34	7,50	2,46	-0,45	-7,48	2,90
W14.2_A	Woonblok 14 [1 woning]	100855,08	446611,24	1,50	2,41	-0,40	-7,51	2,88
W24.4_C	Woonblok 24 [1 woning]	100761,32	446479,22	7,50	2,42	-0,47	-7,52	2,87
W26.5_B	Woonblok 26 [3 woningen]	100676,20	446399,50	4,50	2,40	-0,51	-7,54	2,84
W25.6_A	Woonblok 25 [3 woningen]	100736,87	446460,33	1,50	2,34	-0,56	-7,60	2,79
W12.5_A	Woonblok 12 [1 woning]	100890,20	446624,04	4,50	2,24	-0,60	-7,69	2,70
W26.6_B	Woonblok 26 [3 woningen]	100694,19	446414,19	4,50	2,16	-0,75	-7,78	2,60
W26.1_C	Woonblok 26 [1 woning]	100704,99	446417,05	7,50	2,13	-0,75	-7,81	2,58
W15.5_A	Woonblok 15 [1 woning]	100832,11	446615,68	4,50	2,10	-0,77	-7,83	2,56
W12.3_C	Woonblok 12 [1 woning]	100883,25	446627,29	7,50	2,01	-0,83	-7,92	2,47
W18.3_B	Woonblok 18 [1 woning]	100848,69	446652,78	4,50	2,03	-0,90	-7,91	2,47
W19.2_A	Woonblok 19 [1 woning]	100867,19	446646,34	1,50	1,91	-1,05	-8,04	2,34
W7.5_A	Woonblok 7 [1 woning]	101001,96	446720,13	1,50	1,89	-1,00	-8,04	2,34
W11.2_A	Woonblok 11 [1 woning]	100905,11	446646,66	1,50	1,85	-1,03	-8,09	2,30
W26.5_A	Woonblok 26 [3 woningen]	100676,20	446399,50	1,50	1,74	-1,16	-8,20	2,19
W10.4_B	Woonblok 10 [1 woning]	100907,65	446649,70	4,50	1,71	-1,21	-8,23	2,15
W25.1_B	Woonblok 25 [1 woning]	100748,33	446465,71	4,50	1,67	-1,26	-8,27	2,11
W8.3_A	Woonblok 8 [1 woning]	100987,00	446705,39	1,50	1,50	-1,37	-8,43	1,96
W15.4_A	Woonblok 15 [1 woning]	100831,61	446613,39	1,50	1,44	-1,41	-8,49	1,90
W26.6_A	Woonblok 26 [3 woningen]	100694,19	446414,19	1,50	1,46	-1,45	-8,48	1,90
W8.3_C	Woonblok 8 [1 woning]	100987,00	446705,39	7,50	1,41	-1,46	-8,52	1,87
W14.3_A	Woonblok 14 [1 woning]	100850,83	446613,57	1,50	1,36	-1,52	-8,57	1,81
W14.4_C	Woonblok 14 [1 woning]	100849,38	446616,07	7,50	1,25	-1,63	-8,68	1,70
W26.1_B	Woonblok 26 [1 woning]	100704,99	446417,05	4,50	0,94	-1,99	-9,00	1,38
W13.2_A	Woonblok 13 [1 woning]	100878,50	446623,90	1,50	0,88	-2,04	-9,06	1,32
W16.1_B	Woonblok 16 [1 woning]	100807,00	446623,34	4,50	0,72	-2,25	-9,23	1,15
W14.4_A	Woonblok 14 [1 woning]	100849,38	446616,07	1,50	0,63	-2,28	-9,30	1,08
W20.3_C	Woonblok 20 [1 woning]	100896,06	446674,55	7,50	0,63	-2,30	-9,32	1,07

Alle getoonde dB-waarden zijn A-gewogen

Rapport: Resultatentabel
 Model: Wegverkeersmodel (aanpassing september 2020)
 LAeq totaalresultaten voor toetspunten
 Groep: Knibbelweg
 Groepsreductie: Ja

Naam Toetspunt	Omschrijving	X	Y	Hoogte	Dag	Avond	Nacht	Lden
W13.3_B	Woonblok 13 [1 woning]	100876,49	446620,18	4,50	0,61	-2,28	-9,33	1,06
W13.3_C	Woonblok 13 [1 woning]	100876,49	446620,18	7,50	0,34	-2,50	-9,59	0,80
W10.7_A	Woonblok 10 [1 woning]	100915,33	446648,39	1,50	0,33	-2,53	-9,61	0,79
W25.4_C	Woonblok 25 [1 woning]	100719,07	446431,31	7,50	0,29	-2,58	-9,64	0,75
W24.4_B	Woonblok 24 [1 woning]	100761,32	446479,22	4,50	0,27	-2,67	-9,67	0,71
W8.3_B	Woonblok 8 [1 woning]	100987,00	446705,39	4,50	0,20	-2,67	-9,73	0,66
W11.4_C	Woonblok 11 [1 woning]	100899,25	446641,63	7,50	0,12	-2,75	-9,82	0,57
W26.4_A	Woonblok 26 [1 woning]	100670,56	446387,88	1,50	0,04	-2,91	-9,90	0,47
W25.2_B	Woonblok 25 [3 woningen]	100745,52	446454,73	4,50	-0,04	-2,82	-9,96	0,44
W25.2_C	Woonblok 25 [3 woningen]	100745,52	446454,73	7,50	-0,14	-2,85	-10,05	0,36
W13.4_A	Woonblok 13 [1 woning]	100870,94	446625,70	1,50	-0,21	-3,17	-10,16	0,22
W16.1_A	Woonblok 16 [1 woning]	100807,00	446623,34	1,50	-0,35	-3,35	-10,30	0,07
W20.3_B	Woonblok 20 [1 woning]	100896,06	446674,55	4,50	-0,67	-3,62	-10,61	-0,24
W13.5_A	Woonblok 13 [1 woning]	100871,97	446613,80	1,50	-0,72	-3,58	-10,65	-0,26
W10.3_A	Woonblok 10 [1 woning]	100912,19	446649,37	1,50	-0,89	-3,75	-10,82	-0,43
W25.1_A	Woonblok 25 [1 woning]	100748,33	446465,71	1,50	-1,05	-3,95	-10,99	-0,60
W10.4_A	Woonblok 10 [1 woning]	100907,65	446649,70	1,50	-1,09	-4,01	-11,03	-0,65
W26.4_C	Woonblok 26 [1 woning]	100670,56	446387,88	7,50	-1,14	-4,04	-11,08	-0,69
W20.3_A	Woonblok 20 [1 woning]	100896,06	446674,55	1,50	-1,24	-4,19	-11,18	-0,81
W13.6_A	Woonblok 13 [1 woning]	100874,97	446617,13	1,50	-1,30	-4,12	-11,23	-0,83
W24.4_A	Woonblok 24 [1 woning]	100761,32	446479,22	1,50	-1,43	-4,37	-11,38	-1,00
W24.2_B	Woonblok 24 [3 woningen]	100789,83	446496,31	4,50	-1,65	-4,51	-11,58	-1,19
W26.1_A	Woonblok 26 [1 woning]	100704,99	446417,05	1,50	-1,83	-4,76	-11,77	-1,39
W26.4_B	Woonblok 26 [1 woning]	100670,56	446387,88	4,50	-2,01	-4,97	-11,96	-1,58
W24.3_B	Woonblok 24 [3 woningen]	100773,67	446482,72	4,50	-2,57	-5,44	-12,51	-2,12
W25.4_B	Woonblok 25 [1 woning]	100719,07	446431,31	4,50	-2,61	-5,55	-12,55	-2,17
W25.4_A	Woonblok 25 [1 woning]	100719,07	446431,31	1,50	-2,95	-5,87	-12,89	-2,51
W25.2_A	Woonblok 25 [3 woningen]	100745,52	446454,73	1,50	-3,73	-6,43	-13,64	-3,22
W12.3_B	Woonblok 12 [1 woning]	100883,25	446627,29	4,50	-4,00	-6,93	-13,94	-3,56
W13.3_A	Woonblok 13 [1 woning]	100876,49	446620,18	1,50	-4,06	-7,05	-14,01	-3,64
W26.3_B	Woonblok 26 [3 woningen]	100682,44	446391,43	4,50	-4,15	-7,01	-14,08	-3,69
W26.2_B	Woonblok 26 [3 woningen]	100700,56	446406,65	4,50	-4,18	-7,02	-14,11	-3,72
W11.4_B	Woonblok 11 [1 woning]	100899,25	446641,63	4,50	-4,23	-7,17	-14,17	-3,79
W12.3_A	Woonblok 12 [1 woning]	100883,25	446627,29	1,50	-6,32	-9,23	-16,25	-5,87
W12.5_B	Woonblok 12 [1 woning]	100890,20	446624,04	7,50	-7,60	-10,62	-17,55	-7,19
W11.4_A	Woonblok 11 [1 woning]	100899,25	446641,63	1,50	-7,65	-10,61	-17,59	-7,22
W26.3_C	Woonblok 26 [3 woningen]	100682,44	446391,43	7,50	-9,59	-12,23	-19,49	-9,07
W26.2_C	Woonblok 26 [3 woningen]	100700,56	446406,65	7,50	-9,66	-12,29	-19,56	-9,13
W24.3_C	Woonblok 24 [3 woningen]	100773,67	446482,72	7,50	-10,08	-13,01	-20,02	-9,64
W24.2_C	Woonblok 24 [3 woningen]	100789,83	446496,31	7,50	-11,95	-14,85	-21,89	-11,50
W24.3_A	Woonblok 24 [3 woningen]	100773,67	446482,72	1,50	-14,44	-17,39	-24,39	-14,01
W24.2_A	Woonblok 24 [3 woningen]	100789,83	446496,31	1,50	-15,62	-18,54	-25,55	-15,18
W26.2_A	Woonblok 26 [3 woningen]	100700,56	446406,65	1,50	-15,75	-18,50	-25,67	-15,26
W26.3_A	Woonblok 26 [3 woningen]	100682,44	446391,43	1,50	-17,84	-20,63	-27,76	-17,36

Alle getoonde dB-waarden zijn A-gewogen



Wematech Milieu Adviseurs B.V.

BIJLAGE 3c

**Rekenresultaten cumulatieve geluidbelasting
(excl. aftrek)**

Rapport: Resultatentabel
 Model: Wegverkeersmodel (aanpassing september 2020)
 LAeq totaalresultaten voor toetspunten
 Groep: (hoofdgroep)
 Groepsreductie: Nee

Naam Toetspunt	Omschrijving	X	Y	Hoogte	Dag	Avond	Nacht	Lden
W26.2_C	Woonblok 26 [3 woningen]	100700,56	446406,65	7,50	55,47	51,57	47,28	56,33
W25.3_C	Woonblok 25 [3 woningen]	100730,73	446437,08	7,50	55,46	51,56	47,27	56,32
W24.2_C	Woonblok 24 [3 woningen]	100789,83	446496,31	7,50	55,32	51,42	47,13	56,18
W24.3_C	Woonblok 24 [3 woningen]	100773,67	446482,72	7,50	54,92	51,01	46,73	55,78
W25.2_C	Woonblok 25 [3 woningen]	100745,52	446454,73	7,50	54,91	51,00	46,73	55,78
W26.3_C	Woonblok 26 [3 woningen]	100682,44	446391,43	7,50	54,92	51,01	46,73	55,78
W8.2_C	Woonblok 8 [2 woningen]	100996,58	446704,29	7,50	54,71	50,79	46,53	55,58
W7.4_C	Woonblok 7 [2 woningen]	101011,40	446719,07	7,50	54,40	50,46	46,21	55,26
W1.4_C	Woonblok 1 [2 woningen]	101100,72	446808,11	7,50	54,05	50,09	45,87	54,91
W3.4_C	Woonblok 3 [2 woningen]	101070,96	446778,45	7,50	53,97	50,01	45,79	54,83
W6.2_C	Woonblok 6 [2 woningen]	101026,34	446733,96	7,50	53,95	50,00	45,77	54,81
W4.2_B	Woonblok 4 [2 woningen]	101056,08	446763,60	4,50	53,90	49,93	45,72	54,76
W3.4_B	Woonblok 3 [2 woningen]	101070,96	446778,45	4,50	53,90	49,91	45,71	54,75
W5.4_B	Woonblok 5 [2 woningen]	101041,21	446748,79	4,50	53,87	49,91	45,69	54,73
W2.2_C	Woonblok 2 [2 woningen]	101085,88	446793,31	7,50	53,85	49,89	45,67	54,71
W5.4_C	Woonblok 5 [2 woningen]	101041,21	446748,79	7,50	53,77	49,82	45,59	54,63
W2.2_B	Woonblok 2 [2 woningen]	101085,88	446793,31	4,50	53,72	49,73	45,53	54,57
W4.2_C	Woonblok 4 [2 woningen]	101056,08	446763,60	7,50	53,68	49,71	45,49	54,53
W6.2_B	Woonblok 6 [2 woningen]	101026,34	446733,96	4,50	53,54	49,58	45,36	54,40
W7.4_B	Woonblok 7 [2 woningen]	101011,40	446719,07	4,50	53,51	49,56	45,33	54,37
W1.4_B	Woonblok 1 [2 woningen]	101100,72	446808,11	4,50	53,50	49,51	45,31	54,35
W8.2_B	Woonblok 8 [2 woningen]	100996,58	446704,29	4,50	53,31	49,37	45,13	54,17
W11.3_C	Woonblok 11 [1 woning]	100907,54	446639,06	7,50	51,85	47,90	43,67	52,71
W24.1_C	Woonblok 24 [1 woning]	100796,13	446508,03	7,50	51,82	47,88	43,60	52,67
W9.3_C	Woonblok 9 [1 woning]	100926,84	446661,16	7,50	51,67	47,72	43,49	52,53
W25.4_C	Woonblok 25 [1 woning]	100719,07	446431,31	7,50	51,58	47,64	43,36	52,43
W1.3_C	Woonblok 1 [1 woning]	101099,91	446817,62	7,50	51,53	47,60	43,33	52,39
W25.3_B	Woonblok 25 [3 woningen]	100730,73	446437,08	4,50	51,43	47,48	43,25	52,29
W26.4_C	Woonblok 26 [1 woning]	100670,56	446387,88	7,50	51,41	47,46	43,08	52,21
W26.1_C	Woonblok 26 [1 woning]	100704,99	446417,05	7,50	51,38	47,43	43,08	52,19
W8.3_C	Woonblok 8 [1 woning]	100987,00	446705,39	7,50	51,22	47,29	43,00	52,07
W24.2_B	Woonblok 24 [3 woningen]	100789,83	446496,31	4,50	51,18	47,22	42,99	52,03
W25.2_B	Woonblok 25 [3 woningen]	100745,52	446454,73	4,50	51,18	47,22	42,99	52,03
W24.3_B	Woonblok 24 [3 woningen]	100773,67	446482,72	4,50	51,14	47,18	42,95	51,99
W26.2_B	Woonblok 26 [3 woningen]	100700,56	446406,65	4,50	51,12	47,17	42,94	51,98
W26.3_B	Woonblok 26 [3 woningen]	100682,44	446391,43	4,50	50,98	47,03	42,78	51,83
W10.3_C	Woonblok 10 [1 woning]	100912,19	446649,37	7,50	50,21	46,23	42,03	51,07
W9.3_B	Woonblok 9 [1 woning]	100926,84	446661,16	4,50	50,01	46,06	41,82	50,87
W12.5_B	Woonblok 12 [1 woning]	100890,20	446624,04	7,50	49,92	45,96	41,73	50,77
W7.5_C	Woonblok 7 [1 woning]	101001,96	446720,13	7,50	49,93	45,95	41,72	50,77
W1.3_B	Woonblok 1 [1 woning]	101099,91	446817,62	4,50	49,74	45,76	41,54	50,59
W24.4_C	Woonblok 24 [1 woning]	100761,32	446479,22	7,50	49,81	45,83	41,40	50,57
W7.3_C	Woonblok 7 [1 woning]	101010,59	446728,76	7,50	49,68	45,67	41,48	50,52
W9.2_C	Woonblok 9 [1 woning]	100925,55	446668,16	7,50	49,50	45,55	41,28	50,34
W3.4_A	Woonblok 3 [2 woningen]	101070,96	446778,45	1,50	49,46	45,42	41,27	50,30
W4.2_A	Woonblok 4 [2 woningen]	101056,08	446763,60	1,50	49,43	45,39	41,25	50,27
W25.1_C	Woonblok 25 [1 woning]	100748,33	446465,71	7,50	49,40	45,43	41,10	50,21
W6.1_C	Woonblok 6 [1 woning]	101025,48	446743,56	7,50	49,31	45,30	41,12	50,16
W5.4_A	Woonblok 5 [2 woningen]	101041,21	446748,79	1,50	49,30	45,27	41,12	50,15
W2.2_A	Woonblok 2 [2 woningen]	101085,88	446793,31	1,50	49,29	45,25	41,11	50,13
W8.1_C	Woonblok 8 [1 woning]	100995,63	446714,02	7,50	49,26	45,24	41,07	50,10
W1.4_A	Woonblok 1 [2 woningen]	101100,72	446808,11	1,50	49,11	45,08	40,93	49,96
W3.3_C	Woonblok 3 [1 woning]	101070,14	446788,00	7,50	49,09	45,05	40,90	49,93
W4.1_C	Woonblok 4 [1 woning]	101055,15	446773,29	7,50	49,07	45,03	40,88	49,91
W6.1_B	Woonblok 6 [1 woning]	101025,48	446743,56	4,50	49,05	45,04	40,86	49,90
W6.2_A	Woonblok 6 [2 woningen]	101026,34	446733,96	1,50	49,03	45,00	40,85	49,88
W5.3_C	Woonblok 5 [1 woning]	101040,37	446758,37	7,50	49,03	44,99	40,84	49,87
W5.3_B	Woonblok 5 [1 woning]	101040,37	446758,37	4,50	49,01	44,98	40,83	49,86
W11.3_B	Woonblok 11 [1 woning]	100907,54	446639,06	4,50	49,00	45,02	40,80	49,85

Alle getoonde dB-waarden zijn A-gewogen

Rapport: Resultatentabel
 Model: Wegverkeersmodel (aanpassing september 2020)
 LAeq totaalresultaten voor toetspunten
 Groep: (hoofdgroep)
 Groepsreductie: Nee

Naam Toetspunt	Omschrijving	X	Y	Hoogte	Dag	Avond	Nacht	Lden
W4.1_B	Woonblok 4 [1 woning]	101055,15	446773,29	4,50	48,96	44,92	40,77	49,80
W7.4_A	Woonblok 7 [2 woningen]	101011,40	446719,07	1,50	48,88	44,86	40,70	49,73
W3.3_B	Woonblok 3 [1 woning]	101070,14	446788,00	4,50	48,85	44,82	40,65	49,69
W7.3_B	Woonblok 7 [1 woning]	101010,59	446728,76	4,50	48,81	44,80	40,62	49,66
W6.3_C	Woonblok 6 [1 woning]	101016,83	446734,96	7,50	48,73	44,69	40,52	49,56
W2.1_C	Woonblok 2 [1 woning]	101084,87	446802,96	7,50	48,70	44,68	40,50	49,54
W10.3_B	Woonblok 10 [1 woning]	100912,19	446649,37	4,50	48,64	44,66	40,44	49,49
W4.3_C	Woonblok 4 [1 woning]	101046,60	446764,59	7,50	48,59	44,55	40,39	49,43
W2.3_C	Woonblok 2 [1 woning]	101076,41	446794,17	7,50	48,56	44,51	40,37	49,40
W3.5_C	Woonblok 3 [1 woning]	101061,47	446779,42	7,50	48,53	44,48	40,33	49,36
W5.5_C	Woonblok 5 [1 woning]	101031,75	446749,74	7,50	48,52	44,48	40,32	49,36
W2.3_B	Woonblok 2 [1 woning]	101076,41	446794,17	4,50	48,49	44,45	40,30	49,33
W2.1_B	Woonblok 2 [1 woning]	101084,87	446802,96	4,50	48,43	44,41	40,23	49,27
W1.5_C	Woonblok 1 [1 woning]	101091,41	446808,87	7,50	48,43	44,38	40,23	49,26
W3.5_B	Woonblok 3 [1 woning]	101061,47	446779,42	4,50	48,36	44,32	40,17	49,20
W13.3_C	Woonblok 13 [1 woning]	100876,49	446620,18	7,50	48,34	44,35	40,12	49,18
W1.5_B	Woonblok 1 [1 woning]	101091,41	446808,87	4,50	48,33	44,28	40,14	49,17
W26.4_B	Woonblok 26 [1 woning]	100670,56	446387,88	4,50	48,42	44,43	39,97	49,16
W8.2_A	Woonblok 8 [2 woningen]	100996,58	446704,29	1,50	48,30	44,28	40,12	49,15
W24.1_B	Woonblok 24 [1 woning]	100796,13	446508,03	4,50	48,31	44,31	40,07	49,14
W8.3_B	Woonblok 8 [1 woning]	100987,00	446705,39	4,50	48,16	44,18	39,91	48,99
W9.4_C	Woonblok 9 [1 woning]	100922,49	446659,62	7,50	48,07	44,07	39,75	48,86
W12.2_C	Woonblok 12 [1 woning]	100889,14	446633,49	7,50	47,91	43,90	39,68	48,74
W4.3_B	Woonblok 4 [1 woning]	101046,60	446764,59	4,50	47,91	43,86	39,71	48,74
W13.2_C	Woonblok 13 [1 woning]	100878,50	446623,90	7,50	47,85	43,84	39,55	48,65
W10.5_A	Woonblok 10 [1 woning]	100920,09	446649,32	1,50	47,72	43,75	39,54	48,58
W8.1_B	Woonblok 8 [1 woning]	100995,63	446714,02	4,50	47,74	43,71	39,54	48,58
W10.2_C	Woonblok 10 [1 woning]	100910,84	446656,70	7,50	47,66	43,66	39,42	48,49
W11.4_C	Woonblok 11 [1 woning]	100899,25	446641,63	7,50	47,58	43,55	39,25	48,36
W14.6_C	Woonblok 14 [1 woning]	100852,24	446622,32	7,50	47,54	43,53	39,26	48,35
W9.2_B	Woonblok 9 [1 woning]	100925,55	446668,16	4,50	47,44	43,48	39,21	48,28
W25.3_A	Woonblok 25 [3 woningen]	100730,73	446437,08	1,50	47,38	43,38	39,20	48,23
W25.4_B	Woonblok 25 [1 woning]	100719,07	446431,31	4,50	47,29	43,27	38,99	48,09
W25.2_A	Woonblok 25 [3 woningen]	100745,52	446454,73	1,50	47,20	43,19	39,02	48,05
W5.5_B	Woonblok 5 [1 woning]	101031,75	446749,74	4,50	47,06	43,01	38,86	47,89
W24.2_A	Woonblok 24 [3 woningen]	100789,83	446496,31	1,50	47,03	43,02	38,85	47,88
W12.3_C	Woonblok 12 [1 woning]	100883,25	446627,29	7,50	47,06	43,03	38,71	47,84
W24.3_A	Woonblok 24 [3 woningen]	100773,67	446482,72	1,50	46,98	42,97	38,80	47,83
W19.5_B	Woonblok 19 [1 woning]	100873,16	446650,42	7,50	46,96	42,97	38,75	47,80
W11.3_A	Woonblok 11 [1 woning]	100907,54	446639,06	1,50	46,92	42,92	38,74	47,77
W26.1_B	Woonblok 26 [1 woning]	100704,99	446417,05	4,50	47,02	42,97	38,50	47,72
W12.5_A	Woonblok 12 [1 woning]	100890,20	446624,04	4,50	46,83	42,82	38,60	47,66
W20.1_B	Woonblok 20 [1 woning]	100902,03	446678,27	7,50	46,70	42,69	38,47	47,53
W10.4_C	Woonblok 10 [1 woning]	100907,65	446649,70	7,50	46,73	42,69	38,32	47,48
W9.3_A	Woonblok 9 [1 woning]	100926,84	446661,16	1,50	46,62	42,64	38,44	47,48
W26.3_A	Woonblok 26 [3 woningen]	100682,44	446391,43	1,50	46,61	42,60	38,43	47,46
W9.2_A	Woonblok 9 [1 woning]	100925,55	446668,16	1,50	46,55	42,60	38,31	47,39
W14.4_C	Woonblok 14 [1 woning]	100849,38	446616,07	7,50	46,54	42,51	38,27	47,35
W21.2_C	Woonblok 21 [1 woning]	100888,61	446689,43	7,50	46,53	42,52	38,26	47,34
W24.4_B	Woonblok 24 [1 woning]	100761,32	446479,22	4,50	46,68	42,63	38,02	47,33
W7.5_B	Woonblok 7 [1 woning]	101001,96	446720,13	4,50	46,48	42,43	38,27	47,31
W14.7_C	Woonblok 14 [1 woning]	100848,02	446626,18	7,50	46,50	42,44	37,83	47,14
W20.4_C	Woonblok 20 [1 woning]	100902,02	446685,61	7,50	46,35	42,36	38,02	47,14
W26.2_A	Woonblok 26 [3 woningen]	100700,56	446406,65	1,50	46,22	42,19	38,04	47,07
W21.1_C	Woonblok 21 [1 woning]	100885,25	446694,19	7,50	46,23	42,24	37,87	47,01
W15.5_B	Woonblok 15 [1 woning]	100832,11	446615,68	7,50	46,27	42,22	37,74	46,97
W11.2_C	Woonblok 11 [1 woning]	100905,11	446646,66	7,50	46,05	42,01	37,78	46,86
W6.3_B	Woonblok 6 [1 woning]	101016,83	446734,96	4,50	45,98	41,90	37,77	46,81
W13.4_C	Woonblok 13 [1 woning]	100870,94	446625,70	7,50	46,14	42,08	37,48	46,79

Alle getoonde dB-waarden zijn A-gewogen

Rapport: Resultatentabel
 Model: Wegverkeersmodel (aanpassing september 2020)
 LAeq totaalresultaten voor toetspunten
 Groep: (hoofdgroep)
 Groepsreductie: Nee

Naam Toetspunt	Omschrijving	X	Y	Hoogte	Dag	Avond	Nacht	Lden
W13.1_C	Woonblok 13 [1 woning]	100874,19	446630,14	7,50	45,92	41,83	37,21	46,54
W15.2_C	Woonblok 15 [1 woning]	100836,87	446621,14	7,50	45,71	41,67	37,41	46,51
W18.4_C	Woonblok 18 [1 woning]	100856,37	446654,00	7,50	45,67	41,64	37,42	46,49
W18.2_C	Woonblok 18 [1 woning]	100854,31	446664,12	7,50	45,81	41,77	37,13	46,45
W14.5_C	Woonblok 14 [1 woning]	100845,46	446618,96	7,50	45,70	41,62	37,27	46,44
W23.2_C	Woonblok 23 [1 woning]	100855,23	446704,28	7,50	45,64	41,60	37,34	46,44
W12.1_C	Woonblok 12 [1 woning]	100883,18	446635,81	7,50	45,72	41,62	37,04	46,35
W22.1_C	Woonblok 22 [1 woning]	100870,85	446701,54	7,50	45,49	41,49	37,11	46,26
W20.3_C	Woonblok 20 [1 woning]	100896,06	446674,55	7,50	45,55	41,47	36,94	46,21
W25.1_B	Woonblok 25 [1 woning]	100748,33	446465,71	4,50	45,39	41,32	36,97	46,13
W26.4_A	Woonblok 26 [1 woning]	100670,56	446387,88	1,50	45,45	41,42	36,82	46,11
W10.6_A	Woonblok 10 [1 woning]	100919,07	446654,83	1,50	45,31	41,31	36,99	46,10
W13.3_B	Woonblok 13 [1 woning]	100876,49	446620,18	4,50	45,31	41,26	36,99	46,10
W15.1_C	Woonblok 15 [1 woning]	100834,22	446629,22	7,50	45,53	41,42	36,66	46,09
W22.2_C	Woonblok 22 [1 woning]	100874,19	446696,81	7,50	45,21	41,18	36,92	46,01
W16.2_C	Woonblok 16 [1 woning]	100814,18	446629,32	7,50	45,10	41,05	36,81	45,90
W15.3_C	Woonblok 15 [1 woning]	100829,27	446625,08	7,50	45,43	41,28	36,24	45,86
W16.1_C	Woonblok 16 [1 woning]	100807,00	446623,34	7,50	45,50	41,36	35,89	45,78
W19.4_C	Woonblok 19 [1 woning]	100872,88	446657,64	7,50	45,10	41,04	36,52	45,78
W17.4_C	Woonblok 17 [1 woning]	100835,52	446664,28	7,50	44,97	40,91	36,61	45,74
W16.3_C	Woonblok 16 [1 woning]	100812,93	446634,40	7,50	45,27	41,15	36,14	45,73
W23.1_C	Woonblok 23 [1 woning]	100854,14	446710,18	7,50	44,96	40,94	36,51	45,70
W19.2_C	Woonblok 19 [1 woning]	100867,19	446646,34	7,50	45,05	40,95	36,39	45,69
W20.5_C	Woonblok 20 [1 woning]	100896,80	446683,66	7,50	44,94	40,89	36,48	45,67
W17.1_C	Woonblok 17 [1 woning]	100830,52	446662,05	7,50	45,15	41,01	36,04	45,61
W20.1_A	Woonblok 20 [1 woning]	100902,03	446678,27	4,50	44,78	40,73	36,52	45,59
W18.3_C	Woonblok 18 [1 woning]	100848,69	446652,78	7,50	45,02	40,90	36,14	45,57
W24.1_A	Woonblok 24 [1 woning]	100796,13	446508,03	1,50	44,73	40,67	36,44	45,53
W14.6_B	Woonblok 14 [1 woning]	100852,24	446622,32	4,50	44,75	40,68	36,38	45,51
W9.4_B	Woonblok 9 [1 woning]	100922,49	446659,62	4,50	44,78	40,72	36,34	45,51
W12.4_A	Woonblok 12 [1 woning]	100891,11	446621,88	1,50	44,64	40,64	36,46	45,49
W14.4_B	Woonblok 14 [1 woning]	100849,38	446616,07	4,50	44,70	40,62	36,33	45,46
W15.5_A	Woonblok 15 [1 woning]	100832,11	446615,68	4,50	44,85	40,75	36,03	45,43
W23.3_C	Woonblok 23 [1 woning]	100849,13	446698,52	7,50	44,92	40,78	35,76	45,36
W11.4_B	Woonblok 11 [1 woning]	100899,25	446641,63	4,50	44,56	40,45	36,05	45,26
W17.3_C	Woonblok 17 [1 woning]	100836,12	446673,41	7,50	44,71	40,61	35,79	45,25
W21.4_C	Woonblok 21 [1 woning]	100879,52	446694,43	7,50	44,57	40,49	35,99	45,25
W9.1_C	Woonblok 9 [1 woning]	100918,26	446669,84	7,50	44,54	40,49	36,02	45,24
W1.3_A	Woonblok 1 [1 woning]	101099,91	446817,62	1,50	44,19	40,23	35,97	45,03
W12.2_B	Woonblok 12 [1 woning]	100889,14	446633,49	4,50	44,23	40,14	35,93	45,02
W22.3_C	Woonblok 22 [1 woning]	100865,98	446691,88	7,50	44,54	40,38	35,46	45,01
W19.5_A	Woonblok 19 [1 woning]	100873,16	446650,42	4,50	44,17	40,10	35,90	44,97
W14.7_B	Woonblok 14 [1 woning]	100848,02	446626,18	4,50	44,38	40,26	35,54	44,95
W21.3_C	Woonblok 21 [1 woning]	100880,39	446684,52	7,50	44,26	40,12	35,32	44,79
W16.4_C	Woonblok 16 [1 woning]	100808,28	446633,40	7,50	44,66	40,41	34,54	44,76
W13.2_B	Woonblok 13 [1 woning]	100878,50	446623,90	4,50	44,01	39,92	35,52	44,72
W13.4_B	Woonblok 13 [1 woning]	100870,94	446625,70	4,50	44,16	40,02	35,26	44,70
W10.1_C	Woonblok 10 [1 woning]	100905,53	446657,13	7,50	44,13	39,99	35,25	44,68
W7.1_B	Woonblok 7 [2 woningen]	101003,53	446727,04	7,50	43,86	39,78	35,56	44,65
W12.3_B	Woonblok 12 [1 woning]	100883,25	446627,29	4,50	43,87	39,79	35,39	44,59
W20.4_B	Woonblok 20 [1 woning]	100902,02	446685,61	4,50	43,84	39,77	35,44	44,59
W10.2_B	Woonblok 10 [1 woning]	100910,84	446656,70	4,50	43,74	39,66	35,46	44,54
W10.3_A	Woonblok 10 [1 woning]	100912,19	446649,37	1,50	43,66	39,59	35,49	44,50
W22.4_C	Woonblok 22 [1 woning]	100864,96	446701,53	7,50	43,89	39,78	35,13	44,49
W16.1_B	Woonblok 16 [1 woning]	100807,00	446623,34	4,50	44,27	40,08	34,36	44,45
W21.2_B	Woonblok 21 [1 woning]	100888,61	446689,43	4,50	43,60	39,51	35,26	44,37
W9.4_A	Woonblok 9 [1 woning]	100922,49	446659,62	1,50	43,56	39,48	35,31	44,37
W20.2_A	Woonblok 20 [1 woning]	100903,14	446677,81	1,50	43,52	39,48	35,27	44,34
W19.1_C	Woonblok 19 [1 woning]	100866,14	446652,31	7,50	43,70	39,55	35,02	44,32

Alle getoonde dB-waarden zijn A-gewogen

Rapport: Resultatentabel
 Model: Wegverkeersmodel (aanpassing september 2020)
 LAeq totaalresultaten voor toetspunten
 Groep: (hoofdgroep)
 Groepsreductie: Nee

Naam Toetspunt	Omschrijving	X	Y	Hoogte	Dag	Avond	Nacht	Lden
W6.5_B	Woonblok 6 [2 woningen]	101018,44	446741,90	7,50	43,49	39,39	35,18	44,27
W26.5_C	Woonblok 26 [3 woningen]	100676,20	446399,50	7,50	43,95	39,71	34,45	44,25
W24.6_C	Woonblok 24 [3 woningen]	100783,93	446504,69	7,50	43,87	39,68	34,54	44,24
W11.1_C	Woonblok 11 [1 woning]	100897,44	446649,04	7,50	43,72	39,56	34,74	44,23
W18.1_C	Woonblok 18 [1 woning]	100844,97	446659,62	7,50	43,63	39,45	34,79	44,19
W3.1_B	Woonblok 3 [2 woningen]	101063,07	446786,39	7,50	43,39	39,31	35,11	44,19
W14.5_B	Woonblok 14 [1 woning]	100845,46	446618,96	4,50	43,45	39,33	34,98	44,16
W2.5_B	Woonblok 2 [2 woningen]	101078,00	446801,28	7,50	43,36	39,35	35,05	44,16
W15.3_B	Woonblok 15 [1 woning]	100829,27	446625,08	4,50	43,77	39,57	34,32	44,10
W4.1_A	Woonblok 4 [1 woning]	101055,15	446773,29	1,50	43,27	39,17	35,07	44,10
W17.2_C	Woonblok 17 [1 woning]	100828,56	446666,29	7,50	43,79	39,54	33,95	43,98
W26.6_C	Woonblok 26 [3 woningen]	100694,19	446414,19	7,50	43,69	39,46	34,13	43,98
W8.3_A	Woonblok 8 [1 woning]	100987,00	446705,39	1,50	43,20	39,19	34,78	43,95
W21.1_B	Woonblok 21 [1 woning]	100885,25	446694,19	4,50	43,17	39,07	34,69	43,88
W13.3_A	Woonblok 13 [1 woning]	100876,49	446620,18	1,50	43,07	38,98	34,78	43,86
W10.4_B	Woonblok 10 [1 woning]	100907,65	446649,70	4,50	43,17	39,07	34,52	43,81
W3.3_A	Woonblok 3 [1 woning]	101070,14	446788,00	1,50	42,98	38,89	34,76	43,80
W19.4_B	Woonblok 19 [1 woning]	100872,88	446657,64	4,50	43,17	39,04	34,41	43,77
W18.3_B	Woonblok 18 [1 woning]	100848,69	446652,78	4,50	43,36	39,16	34,09	43,75
W15.2_B	Woonblok 15 [1 woning]	100836,87	446621,14	4,50	43,01	38,90	34,58	43,74
W4.5_B	Woonblok 4 [2 woningen]	101048,29	446771,66	7,50	42,95	38,85	34,66	43,74
W8.5_B	Woonblok 8 [2 woningen]	100988,72	446712,28	7,50	43,00	38,89	34,57	43,73
W16.1_A	Woonblok 16 [1 woning]	100807,00	446623,34	1,50	43,59	39,35	33,57	43,72
W5.1_B	Woonblok 5 [2 woningen]	101033,36	446756,77	7,50	42,93	38,82	34,63	43,71
W24.4_A	Woonblok 24 [1 woning]	100761,32	446479,22	1,50	43,21	39,11	34,09	43,68
W26.1_A	Woonblok 26 [1 woning]	100704,99	446417,05	1,50	43,09	38,97	34,27	43,66
W14.5_A	Woonblok 14 [1 woning]	100845,46	446618,96	1,50	42,91	38,80	34,50	43,65
W20.3_B	Woonblok 20 [1 woning]	100896,06	446674,55	4,50	43,15	38,97	34,16	43,65
W14.4_A	Woonblok 14 [1 woning]	100849,38	446616,07	1,50	42,90	38,80	34,48	43,64
W17.1_B	Woonblok 17 [1 woning]	100830,52	446662,05	4,50	43,31	39,10	33,85	43,63
W16.2_B	Woonblok 16 [1 woning]	100814,18	446629,32	4,50	42,88	38,77	34,48	43,62
W5.3_A	Woonblok 5 [1 woning]	101040,37	446758,37	1,50	42,80	38,67	34,59	43,62
W13.7_A	Woonblok 13 [1 woning]	100867,62	446617,60	1,50	43,02	38,87	34,25	43,61
W3.5_A	Woonblok 3 [1 woning]	101061,47	446779,42	1,50	42,79	38,66	34,55	43,59
W18.2_B	Woonblok 18 [1 woning]	100854,31	446664,12	4,50	43,04	38,90	34,09	43,56
W14.7_A	Woonblok 14 [1 woning]	100848,02	446626,18	1,50	43,10	38,92	33,95	43,54
W25.4_A	Woonblok 25 [1 woning]	100719,07	446431,31	1,50	42,77	38,65	34,42	43,53
W19.2_B	Woonblok 19 [1 woning]	100867,19	446646,34	4,50	43,00	38,83	34,04	43,51
W2.1_A	Woonblok 2 [1 woning]	101084,87	446802,96	1,50	42,65	38,57	34,43	43,47
W2.3_A	Woonblok 2 [1 woning]	101076,41	446794,17	1,50	42,64	38,50	34,41	43,45
W25.5_C	Woonblok 25 [3 woningen]	100723,24	446444,24	7,50	43,23	38,98	33,33	43,40
W4.3_A	Woonblok 4 [1 woning]	101046,60	446764,59	1,50	42,60	38,47	34,36	43,40
W23.4_C	Woonblok 23 [1 woning]	100849,74	446709,17	7,50	42,91	38,76	33,85	43,39
W15.4_A	Woonblok 15 [1 woning]	100831,61	446613,39	1,50	42,80	38,64	33,96	43,36
W24.5_C	Woonblok 24 [3 woningen]	100767,21	446490,70	7,50	43,07	38,84	33,52	43,36
W22.1_B	Woonblok 22 [1 woning]	100870,85	446701,54	4,50	42,60	38,49	34,08	43,29
W10.7_A	Woonblok 10 [1 woning]	100915,33	446648,39	1,50	42,45	38,38	34,22	43,27
W15.1_B	Woonblok 15 [1 woning]	100834,22	446629,22	4,50	42,86	38,65	33,59	43,25
W24.6_B	Woonblok 24 [3 woningen]	100783,93	446504,69	4,50	42,92	38,72	33,45	43,24
W6.1_A	Woonblok 6 [1 woning]	101025,48	446743,56	1,50	42,39	38,26	34,17	43,20
W1.5_A	Woonblok 1 [1 woning]	101091,41	446808,87	1,50	42,37	38,22	34,14	43,18
W13.1_B	Woonblok 13 [1 woning]	100874,19	446630,14	4,50	42,69	38,48	33,45	43,09
W16.3_B	Woonblok 16 [1 woning]	100812,93	446634,40	4,50	42,81	38,59	33,19	43,08
W23.2_B	Woonblok 23 [1 woning]	100855,23	446704,28	4,50	42,32	38,21	33,93	43,07
W14.3_A	Woonblok 14 [1 woning]	100850,83	446613,57	1,50	42,34	38,22	33,83	43,04
W18.4_B	Woonblok 18 [1 woning]	100856,37	446654,00	4,50	42,28	38,16	33,88	43,02
W22.2_B	Woonblok 22 [1 woning]	100874,19	446696,81	4,50	42,21	38,09	33,83	42,96
W11.2_B	Woonblok 11 [1 woning]	100905,11	446646,66	4,50	42,13	38,03	33,83	42,91
W7.3_A	Woonblok 7 [1 woning]	101010,59	446728,76	1,50	42,11	37,98	33,87	42,91

Alle getoonde dB-waarden zijn A-gewogen

Rapport: Resultatentabel
 Model: Wegverkeersmodel (aanpassing september 2020)
 LAeq totaalresultaten voor toetspunten
 Groep: (hoofdgroep)
 Groepsreductie: Nee

Naam Toetspunt	Omschrijving	X	Y	Hoogte	Dag	Avond	Nacht	Lden
W19.3_A	Woonblok 19 [1 woning]	100874,28	446649,98	1,50	42,07	37,97	33,84	42,88
W13.5_A	Woonblok 13 [1 woning]	100871,97	446613,80	1,50	42,09	38,00	33,77	42,87
W21.2_A	Woonblok 21 [1 woning]	100888,61	446689,43	1,50	42,11	37,98	33,75	42,87
W16.4_B	Woonblok 16 [1 woning]	100808,28	446633,40	4,50	43,00	38,68	32,10	42,85
W10.1_B	Woonblok 10 [1 woning]	100905,53	446657,13	4,50	42,42	38,20	33,19	42,82
W23.1_B	Woonblok 23 [1 woning]	100854,14	446710,18	4,50	42,16	38,03	33,54	42,81
W7.1_A	Woonblok 7 [2 woningen]	101003,53	446727,04	4,50	42,05	37,93	33,69	42,81
W26.6_B	Woonblok 26 [3 woningen]	100694,19	446414,19	4,50	42,62	38,38	32,76	42,80
W25.6_C	Woonblok 25 [3 woningen]	100736,87	446460,33	7,50	42,67	38,41	32,62	42,79
W5.5_A	Woonblok 5 [1 woning]	101031,75	446749,74	1,50	41,98	37,84	33,72	42,77
W12.1_B	Woonblok 12 [1 woning]	100883,18	446635,81	4,50	42,32	38,06	33,11	42,72
W14.2_A	Woonblok 14 [1 woning]	100855,08	446611,24	1,50	41,96	37,85	33,59	42,71
W17.4_B	Woonblok 17 [1 woning]	100835,52	446664,28	4,50	42,04	37,90	33,47	42,71
W11.4_A	Woonblok 11 [1 woning]	100899,25	446641,63	1,50	42,07	37,88	33,37	42,68
W18.3_A	Woonblok 18 [1 woning]	100848,69	446652,78	1,50	42,38	38,14	32,79	42,65
W19.4_A	Woonblok 19 [1 woning]	100872,88	446657,64	1,50	42,16	37,96	33,10	42,63
W8.1_A	Woonblok 8 [1 woning]	100995,63	446714,02	1,50	41,82	37,69	33,60	42,63
W13.2_A	Woonblok 13 [1 woning]	100878,50	446623,90	1,50	41,84	37,73	33,54	42,62
W23.3_B	Woonblok 23 [1 woning]	100849,13	446698,52	4,50	42,38	38,16	32,69	42,62
W24.5_B	Woonblok 24 [3 woningen]	100767,21	446490,70	4,50	42,33	38,10	32,64	42,57
W20.4_A	Woonblok 20 [1 woning]	100902,02	446685,61	1,50	41,84	37,73	33,35	42,55
W26.5_B	Woonblok 26 [3 woningen]	100676,20	446399,50	4,50	42,33	38,05	32,56	42,53
W17.1_A	Woonblok 17 [1 woning]	100830,52	446662,05	1,50	42,27	38,02	32,59	42,51
W6.5_A	Woonblok 6 [2 woningen]	101018,44	446741,90	4,50	41,74	37,60	33,38	42,49
W21.3_B	Woonblok 21 [1 woning]	100880,39	446684,52	4,50	42,19	37,94	32,66	42,48
W17.3_B	Woonblok 17 [1 woning]	100836,12	446673,41	4,50	42,03	37,87	32,88	42,47
W2.5_A	Woonblok 2 [2 woningen]	101078,00	446801,28	4,50	41,67	37,63	33,33	42,45
W22.3_B	Woonblok 22 [1 woning]	100865,98	446691,88	4,50	42,18	37,92	32,54	42,43
W3.1_A	Woonblok 3 [2 woningen]	101063,07	446786,39	4,50	41,62	37,51	33,30	42,39
W11.1_B	Woonblok 11 [1 woning]	100897,44	446649,04	4,50	42,01	37,76	32,69	42,38
W20.3_A	Woonblok 20 [1 woning]	100896,06	446674,55	1,50	42,01	37,78	32,70	42,38
W18.2_A	Woonblok 18 [1 woning]	100854,31	446664,12	1,50	42,00	37,76	32,68	42,37
W6.3_A	Woonblok 6 [1 woning]	101016,83	446734,96	1,50	41,58	37,43	33,29	42,36
W25.5_B	Woonblok 25 [3 woningen]	100723,24	446444,24	4,50	42,20	37,94	32,26	42,35
W25.1_A	Woonblok 25 [1 woning]	100748,33	446465,71	1,50	41,68	37,53	33,01	42,31
W13.6_A	Woonblok 13 [1 woning]	100874,97	446617,13	1,50	41,49	37,38	33,25	42,30
W14.6_A	Woonblok 14 [1 woning]	100852,24	446622,32	1,50	41,57	37,42	33,13	42,29
W19.2_A	Woonblok 19 [1 woning]	100867,19	446646,34	1,50	41,86	37,66	32,70	42,29
W13.1_A	Woonblok 13 [1 woning]	100874,19	446630,14	1,50	41,99	37,74	32,37	42,25
W8.5_A	Woonblok 8 [2 woningen]	100988,72	446712,28	4,50	41,56	37,41	33,01	42,24
W5.1_A	Woonblok 5 [2 woningen]	101033,36	446756,77	4,50	41,42	37,28	33,07	42,18
W15.1_A	Woonblok 15 [1 woning]	100834,22	446629,22	1,50	41,95	37,69	32,22	42,17
W10.1_A	Woonblok 10 [1 woning]	100905,53	446657,13	1,50	41,83	37,58	32,38	42,15
W13.4_A	Woonblok 13 [1 woning]	100870,94	446625,70	1,50	42,00	37,72	32,03	42,14
W21.1_A	Woonblok 21 [1 woning]	100885,25	446694,19	1,50	41,46	37,32	32,90	42,13
W24.6_A	Woonblok 24 [3 woningen]	100783,93	446504,69	1,50	41,84	37,67	32,17	42,10
W4.5_A	Woonblok 4 [2 woningen]	101048,29	446771,66	4,50	41,33	37,20	32,99	42,09
W9.1_B	Woonblok 9 [1 woning]	100918,26	446669,84	4,50	41,48	37,29	32,66	42,04
W14.1_A	Woonblok 14 [1 woning]	100857,63	446616,79	1,50	41,45	37,25	32,64	42,01
W12.3_A	Woonblok 12 [1 woning]	100883,25	446627,29	1,50	41,31	37,19	32,75	41,99
W15.2_A	Woonblok 15 [1 woning]	100836,87	446621,14	1,50	41,20	37,07	32,79	41,93
W25.6_B	Woonblok 25 [3 woningen]	100736,87	446460,33	4,50	41,76	37,52	31,74	41,89
W17.2_B	Woonblok 17 [1 woning]	100828,56	446666,29	4,50	41,87	37,55	31,52	41,88
W26.6_A	Woonblok 26 [3 woningen]	100694,19	446414,19	1,50	41,72	37,54	31,71	41,86
W7.5_A	Woonblok 7 [1 woning]	101001,96	446720,13	1,50	41,06	36,91	32,77	41,84
W17.4_A	Woonblok 17 [1 woning]	100835,52	446664,28	1,50	41,08	36,91	32,54	41,76
W16.3_A	Woonblok 16 [1 woning]	100812,93	446634,40	1,50	41,63	37,35	31,58	41,74
W22.3_A	Woonblok 22 [1 woning]	100865,98	446691,88	1,50	41,57	37,28	31,55	41,69
W22.1_A	Woonblok 22 [1 woning]	100870,85	446701,54	1,50	41,01	36,88	32,42	41,67

Alle getoonde dB-waarden zijn A-gewogen

Rapport: Resultatentabel
 Model: Wegverkeersmodel (aanpassing september 2020)
 LAeq totaalresultaten voor toetspunten
 Groep: (hoofdgroep)
 Groepsreductie: Nee

Naam Toetspunt	Omschrijving	X	Y	Hoogte	Dag	Avond	Nacht	Lden
W11.1_A	Woonblok 11 [1 woning]	100897,44	446649,04	1,50	41,36	37,07	31,79	41,63
W20.5_B	Woonblok 20 [1 woning]	100896,80	446683,66	4,50	41,05	36,86	32,28	41,63
W24.5_A	Woonblok 24 [3 woningen]	100767,21	446490,70	1,50	41,39	37,19	31,56	41,59
W26.5_A	Woonblok 26 [3 woningen]	100676,20	446399,50	1,50	41,45	37,22	31,47	41,59
W1.2_B	Woonblok 1 [2 woningen]	101092,95	446816,18	7,50	40,81	36,92	32,33	41,56
W12.1_A	Woonblok 12 [1 woning]	100883,18	446635,81	1,50	41,21	36,91	31,67	41,49
W23.3_A	Woonblok 23 [1 woning]	100849,13	446698,52	1,50	41,38	37,09	31,33	41,49
W22.2_A	Woonblok 22 [1 woning]	100874,19	446696,81	1,50	40,73	36,58	32,37	41,48
W23.2_A	Woonblok 23 [1 woning]	100855,23	446704,28	1,50	40,76	36,58	32,30	41,47
W17.3_A	Woonblok 17 [1 woning]	100836,12	446673,41	1,50	41,09	36,83	31,77	41,45
W21.3_A	Woonblok 21 [1 woning]	100880,39	446684,52	1,50	41,31	37,02	31,23	41,41
W15.3_A	Woonblok 15 [1 woning]	100829,27	446625,08	1,50	41,64	37,28	30,45	41,40
W18.4_A	Woonblok 18 [1 woning]	100856,37	446654,00	1,50	40,57	36,41	32,27	41,34
W23.1_A	Woonblok 23 [1 woning]	100854,14	446710,18	1,50	40,60	36,45	31,89	41,21
W10.4_A	Woonblok 10 [1 woning]	100907,65	446649,70	1,50	40,40	36,29	32,08	41,17
W5.2_A	Woonblok 5 [2 woningen]	101032,25	446757,79	1,50	40,42	36,26	32,05	41,17
W18.1_B	Woonblok 18 [1 woning]	100844,97	446659,62	4,50	40,75	36,47	31,55	41,15
W25.5_A	Woonblok 25 [3 woningen]	100723,24	446444,24	1,50	41,06	36,83	30,75	41,10
W16.2_A	Woonblok 16 [1 woning]	100814,18	446629,32	1,50	40,39	36,20	31,91	41,09
W7.2_A	Woonblok 7 [2 woningen]	101002,53	446728,16	1,50	40,25	36,10	31,83	40,98
W16.4_A	Woonblok 16 [1 woning]	100808,28	446633,40	1,50	41,12	36,69	29,98	40,88
W4.4_A	Woonblok 4 [2 woningen]	101047,16	446772,65	1,50	40,12	35,97	31,75	40,87
W3.2_A	Woonblok 3 [2 woningen]	101062,05	446787,50	1,50	40,07	35,96	31,72	40,83
W6.4_A	Woonblok 6 [2 woningen]	101017,38	446742,96	1,50	40,05	35,87	31,63	40,77
W25.6_A	Woonblok 25 [3 woningen]	100736,87	446460,33	1,50	40,72	36,51	30,37	40,75
W1.2_A	Woonblok 1 [2 woningen]	101092,95	446816,18	4,50	39,98	36,00	31,58	40,74
W19.1_B	Woonblok 19 [1 woning]	100866,14	446652,31	4,50	40,27	35,99	31,25	40,74
W9.1_A	Woonblok 9 [1 woning]	100918,26	446669,84	1,50	40,23	35,99	31,28	40,73
W10.2_A	Woonblok 10 [1 woning]	100910,84	446656,70	1,50	39,96	35,82	31,58	40,71
W22.4_B	Woonblok 22 [1 woning]	100864,96	446701,53	4,50	40,31	36,06	31,07	40,70
W2.4_A	Woonblok 2 [2 woningen]	101076,94	446802,34	1,50	39,91	35,85	31,53	40,67
W17.2_A	Woonblok 17 [1 woning]	100828,56	446666,29	1,50	40,60	36,18	29,38	40,34
W11.2_A	Woonblok 11 [1 woning]	100905,11	446646,66	1,50	39,56	35,42	31,20	40,31
W21.4_B	Woonblok 21 [1 woning]	100879,52	446694,43	4,50	39,77	35,53	30,67	40,22
W8.4_A	Woonblok 8 [2 woningen]	100987,64	446713,32	1,50	39,49	35,31	30,85	40,12
W18.1_A	Woonblok 18 [1 woning]	100844,97	446659,62	1,50	39,61	35,24	30,38	39,99
W12.2_A	Woonblok 12 [1 woning]	100889,14	446633,49	1,50	39,25	35,04	30,75	39,93
W23.4_B	Woonblok 23 [1 woning]	100849,74	446709,17	4,50	39,31	35,00	29,56	39,52
W19.1_A	Woonblok 19 [1 woning]	100866,14	446652,31	1,50	38,87	34,48	29,59	39,23
W1.1_A	Woonblok 1 [2 woningen]	101091,86	446817,21	1,50	38,32	34,30	29,90	39,07
W20.5_A	Woonblok 20 [1 woning]	100896,80	446683,66	1,50	38,52	34,26	29,48	38,99
W22.4_A	Woonblok 22 [1 woning]	100864,96	446701,53	1,50	38,06	33,75	28,42	38,30
W21.4_A	Woonblok 21 [1 woning]	100879,52	446694,43	1,50	37,61	33,35	28,23	37,95
W23.4_A	Woonblok 23 [1 woning]	100849,74	446709,17	1,50	37,27	32,92	27,06	37,32

Alle getoonde dB-waarden zijn A-gewogen



Wematech Milieu Adviseurs B.V.

BIJLAGE 3d

**Rekenresultaten N219 (excl. / incl. aftrek)
[Dunne Deklaag B]**

Rapport: Resultatentabel
 Model: Wegverkeersmodel (aanpassing september 2020) [Dunne Deklaag B]
 LAeq totaalresultaten voor toetspunten
 Groep: N219
 Groepsreductie: Nee

Naam Toetspunt	Omschrijving	X	Y	Hoogte	Dag	Avond	Nacht	Lden
W26.2_C	Woonblok 26 [3 woningen]	100700,56	446406,65	7,50	53,93	49,80	45,76	54,76
W25.3_C	Woonblok 25 [3 woningen]	100730,73	446437,08	7,50	53,73	49,56	45,56	54,56
W26.3_C	Woonblok 26 [3 woningen]	100682,44	446391,43	7,50	53,60	49,50	45,42	54,43
W24.2_C	Woonblok 24 [3 woningen]	100789,83	446496,31	7,50	53,40	49,19	45,24	54,22
W25.2_C	Woonblok 25 [3 woningen]	100745,52	446454,73	7,50	53,18	49,00	45,01	54,01
W24.3_C	Woonblok 24 [3 woningen]	100773,67	446482,72	7,50	53,14	48,95	44,98	53,97
W1.4_C	Woonblok 1 [2 woningen]	101100,72	446808,11	7,50	52,89	48,74	44,72	53,72
W8.2_C	Woonblok 8 [2 woningen]	100996,58	446704,29	7,50	52,76	48,49	44,60	53,57
W3.4_C	Woonblok 3 [2 woningen]	101070,96	446778,45	7,50	52,73	48,54	44,56	53,55
W2.2_C	Woonblok 2 [2 woningen]	101085,88	446793,31	7,50	52,66	48,49	44,50	53,49
W7.4_C	Woonblok 7 [2 woningen]	101011,40	446719,07	7,50	52,48	48,21	44,32	53,29
W3.4_B	Woonblok 3 [2 woningen]	101070,96	446778,45	4,50	52,33	48,04	44,17	53,14
W4.2_B	Woonblok 4 [2 woningen]	101056,08	446763,60	4,50	52,25	47,96	44,09	53,06
W5.4_B	Woonblok 5 [2 woningen]	101041,21	446748,79	4,50	52,20	47,91	44,04	53,01
W2.2_B	Woonblok 2 [2 woningen]	101085,88	446793,31	4,50	52,18	47,90	44,03	53,00
W4.2_C	Woonblok 4 [2 woningen]	101056,08	446763,60	7,50	52,17	47,93	44,01	52,99
W5.4_C	Woonblok 5 [2 woningen]	101041,21	446748,79	7,50	52,17	47,92	44,01	52,99
W6.2_C	Woonblok 6 [2 woningen]	101026,34	446733,96	7,50	52,16	47,89	44,00	52,97
W1.4_B	Woonblok 1 [2 woningen]	101100,72	446808,11	4,50	52,03	47,75	43,87	52,84
W6.2_B	Woonblok 6 [2 woningen]	101026,34	446733,96	4,50	51,83	47,54	43,67	52,64
W7.4_B	Woonblok 7 [2 woningen]	101011,40	446719,07	4,50	51,71	47,43	43,56	52,53
W8.2_B	Woonblok 8 [2 woningen]	100996,58	446704,29	4,50	51,52	47,25	43,37	52,34
W26.4_C	Woonblok 26 [1 woning]	100670,56	446387,88	7,50	50,95	46,99	42,77	51,81
W1.3_C	Woonblok 1 [1 woning]	101099,91	446817,62	7,50	50,67	46,58	42,50	51,51
W11.3_C	Woonblok 11 [1 woning]	100907,54	446639,06	7,50	50,42	46,21	42,25	51,24
W9.3_C	Woonblok 9 [1 woning]	100926,84	446661,16	7,50	50,15	45,93	41,99	50,97
W25.3_B	Woonblok 25 [3 woningen]	100730,73	446437,08	4,50	50,12	45,92	41,95	50,94
W25.4_C	Woonblok 25 [1 woning]	100719,07	446431,31	7,50	50,04	45,86	41,87	50,87
W26.3_B	Woonblok 26 [3 woningen]	100682,44	446391,43	4,50	49,91	45,77	41,74	50,74
W26.2_B	Woonblok 26 [3 woningen]	100700,56	446406,65	4,50	49,88	45,70	41,71	50,71
W25.2_B	Woonblok 25 [3 woningen]	100745,52	446454,73	4,50	49,86	45,65	41,69	50,68
W24.3_B	Woonblok 24 [3 woningen]	100773,67	446482,72	4,50	49,83	45,63	41,67	50,66
W24.1_C	Woonblok 24 [1 woning]	100796,13	446508,03	7,50	49,79	45,52	41,63	50,60
W24.2_B	Woonblok 24 [3 woningen]	100789,83	446496,31	4,50	49,76	45,53	41,60	50,58
W26.1_C	Woonblok 26 [1 woning]	100704,99	446417,05	7,50	49,48	45,26	41,32	50,30
W8.3_C	Woonblok 8 [1 woning]	100987,00	446705,39	7,50	49,12	44,85	40,96	49,93
W1.3_B	Woonblok 1 [1 woning]	101099,91	446817,62	4,50	48,83	44,66	40,66	49,66
W10.3_C	Woonblok 10 [1 woning]	100912,19	446649,37	7,50	48,65	44,35	40,49	49,46
W9.3_B	Woonblok 9 [1 woning]	100926,84	446661,16	4,50	48,28	44,01	40,12	49,09
W12.5_B	Woonblok 12 [1 woning]	100890,20	446624,04	7,50	48,22	43,92	40,06	49,03
W3.4_A	Woonblok 3 [2 woningen]	101070,96	446778,45	1,50	48,10	43,74	39,95	48,90
W9.2_C	Woonblok 9 [1 woning]	100925,55	446668,16	7,50	48,07	43,90	39,91	48,90
W24.4_C	Woonblok 24 [1 woning]	100761,32	446479,22	7,50	48,01	43,78	39,85	48,83
W2.2_A	Woonblok 2 [2 woningen]	101085,88	446793,31	1,50	47,97	43,62	39,82	48,78
W4.2_A	Woonblok 4 [2 woningen]	101056,08	446763,60	1,50	47,98	43,60	39,83	48,78
W7.5_C	Woonblok 7 [1 woning]	101001,96	446720,13	7,50	47,98	43,62	39,82	48,78
W7.3_C	Woonblok 7 [1 woning]	101010,59	446728,76	7,50	47,93	43,56	39,77	48,73
W26.4_B	Woonblok 26 [1 woning]	100670,56	446387,88	4,50	47,86	43,87	39,68	48,71
W5.4_A	Woonblok 5 [2 woningen]	101041,21	446748,79	1,50	47,80	43,42	39,65	48,60
W1.4_A	Woonblok 1 [2 woningen]	101100,72	446808,11	1,50	47,77	43,43	39,62	48,58
W3.3_C	Woonblok 3 [1 woning]	101070,14	446788,00	7,50	47,73	43,39	39,58	48,54
W4.1_C	Woonblok 4 [1 woning]	101055,15	446773,29	7,50	47,67	43,31	39,52	48,47
W6.1_C	Woonblok 6 [1 woning]	101025,48	446743,56	7,50	47,67	43,31	39,52	48,47
W11.3_B	Woonblok 11 [1 woning]	100907,54	446639,06	4,50	47,57	43,32	39,41	48,39
W8.1_C	Woonblok 8 [1 woning]	100995,63	446714,02	7,50	47,57	43,19	39,42	48,37
W5.3_C	Woonblok 5 [1 woning]	101040,37	446758,37	7,50	47,54	43,16	39,39	48,34
W6.2_A	Woonblok 6 [2 woningen]	101026,34	446733,96	1,50	47,53	43,15	39,38	48,33
W2.1_C	Woonblok 2 [1 woning]	101084,87	446802,96	7,50	47,45	43,16	39,29	48,26
W7.4_A	Woonblok 7 [2 woningen]	101011,40	446719,07	1,50	47,34	42,96	39,18	48,14

Alle getoonde dB-waarden zijn A-gewogen

Rapport: Resultatentabel
 Model: Wegverkeersmodel (aanpassing september 2020) [Dunne Deklaag B]
 LAeq totaalresultaten voor toetspunten
 Groep: N219
 Groepsreductie: Nee

Naam Toetspunt	Omschrijving	X	Y	Hoogte	Dag	Avond	Nacht	Lden
W4.1_B	Woonblok 4 [1 woning]	101055,15	446773,29	4,50	47,30	42,89	39,15	48,10
W5.3_B	Woonblok 5 [1 woning]	101040,37	446758,37	4,50	47,30	42,89	39,15	48,10
W6.1_B	Woonblok 6 [1 woning]	101025,48	446743,56	4,50	47,28	42,88	39,13	48,08
W25.1_C	Woonblok 25 [1 woning]	100748,33	446465,71	7,50	47,21	42,87	39,06	48,02
W3.3_B	Woonblok 3 [1 woning]	101070,14	446788,00	4,50	47,21	42,81	39,06	48,01
W2.3_C	Woonblok 2 [1 woning]	101076,41	446794,17	7,50	47,11	42,72	38,96	47,91
W4.3_C	Woonblok 4 [1 woning]	101046,60	446764,59	7,50	47,06	42,67	38,91	47,86
W6.3_C	Woonblok 6 [1 woning]	101016,83	446734,96	7,50	47,06	42,65	38,91	47,86
W1.5_C	Woonblok 1 [1 woning]	101091,41	446808,87	7,50	47,03	42,65	38,88	47,83
W3.5_C	Woonblok 3 [1 woning]	101061,47	446779,42	7,50	47,02	42,63	38,87	47,82
W7.3_B	Woonblok 7 [1 woning]	101010,59	446728,76	4,50	47,00	42,60	38,85	47,80
W10.3_B	Woonblok 10 [1 woning]	100912,19	446649,37	4,50	46,93	42,62	38,77	47,74
W5.5_C	Woonblok 5 [1 woning]	101031,75	446749,74	7,50	46,94	42,54	38,79	47,74
W2.1_B	Woonblok 2 [1 woning]	101084,87	446802,96	4,50	46,81	42,42	38,66	47,61
W2.3_B	Woonblok 2 [1 woning]	101076,41	446794,17	4,50	46,77	42,32	38,62	47,56
W8.2_A	Woonblok 8 [2 woningen]	100996,58	446704,29	1,50	46,75	42,36	38,60	47,55
W13.3_C	Woonblok 13 [1 woning]	100876,49	446620,18	7,50	46,66	42,33	38,50	47,47
W1.5_B	Woonblok 1 [1 woning]	101091,41	446808,87	4,50	46,67	42,24	38,52	47,46
W24.1_B	Woonblok 24 [1 woning]	100796,13	446508,03	4,50	46,62	42,31	38,46	47,43
W3.5_B	Woonblok 3 [1 woning]	101061,47	446779,42	4,50	46,62	42,18	38,48	47,42
W10.5_A	Woonblok 10 [1 woning]	100920,09	446649,32	1,50	46,45	42,20	38,28	47,26
W12.2_C	Woonblok 12 [1 woning]	100889,14	446633,49	7,50	46,42	42,13	38,26	47,23
W8.3_B	Woonblok 8 [1 woning]	100987,00	446705,39	4,50	46,41	42,11	38,25	47,22
W25.3_A	Woonblok 25 [3 woningen]	100730,73	446437,08	1,50	46,35	42,09	38,19	47,17
W13.2_C	Woonblok 13 [1 woning]	100878,50	446623,90	7,50	46,27	41,99	38,11	47,08
W25.2_A	Woonblok 25 [3 woningen]	100745,52	446454,73	1,50	46,21	41,95	38,05	47,03
W9.4_C	Woonblok 9 [1 woning]	100922,49	446659,62	7,50	46,22	41,89	38,07	47,03
W10.2_C	Woonblok 10 [1 woning]	100910,84	446656,70	7,50	46,19	41,91	38,04	47,01
W4.3_B	Woonblok 4 [1 woning]	101046,60	446764,59	4,50	46,19	41,74	38,04	46,98
W24.2_A	Woonblok 24 [3 woningen]	100789,83	446496,31	1,50	46,00	41,72	37,85	46,82
W8.1_B	Woonblok 8 [1 woning]	100995,63	446714,02	4,50	45,98	41,56	37,83	46,77
W24.3_A	Woonblok 24 [3 woningen]	100773,67	446482,72	1,50	45,95	41,67	37,79	46,76
W25.4_B	Woonblok 25 [1 woning]	100719,07	446431,31	4,50	45,88	41,62	37,72	46,70
W14.6_C	Woonblok 14 [1 woning]	100852,24	446622,32	7,50	45,85	41,56	37,70	46,67
W26.3_A	Woonblok 26 [3 woningen]	100682,44	446391,43	1,50	45,78	41,58	37,62	46,61
W9.2_B	Woonblok 9 [1 woning]	100925,55	446668,16	4,50	45,71	41,44	37,55	46,52
W11.4_C	Woonblok 11 [1 woning]	100899,25	446641,63	7,50	45,67	41,27	37,52	46,47
W11.3_A	Woonblok 11 [1 woning]	100907,54	446639,06	1,50	45,63	41,33	37,47	46,44
W20.4_C	Woonblok 20 [1 woning]	100902,02	446685,61	7,50	45,33	41,21	37,16	46,17
W5.5_B	Woonblok 5 [1 woning]	101031,75	446749,74	4,50	45,37	40,90	37,22	46,16
W19.5_B	Woonblok 19 [1 woning]	100873,16	446650,42	7,50	45,29	40,96	37,14	46,10
W12.5_A	Woonblok 12 [1 woning]	100890,20	446624,04	4,50	45,28	40,95	37,13	46,09
W26.2_A	Woonblok 26 [3 woningen]	100700,56	446406,65	1,50	45,16	40,86	37,00	45,97
W20.1_B	Woonblok 20 [1 woning]	100902,03	446678,27	7,50	45,15	40,81	36,99	45,95
W12.3_C	Woonblok 12 [1 woning]	100883,25	446627,29	7,50	45,10	40,71	36,95	45,90
W26.1_B	Woonblok 26 [1 woning]	100704,99	446417,05	4,50	45,07	40,72	36,91	45,87
W14.4_C	Woonblok 14 [1 woning]	100849,38	446616,07	7,50	45,01	40,69	36,85	45,82
W21.1_C	Woonblok 21 [1 woning]	100885,25	446694,19	7,50	44,96	40,82	36,79	45,79
W9.3_A	Woonblok 9 [1 woning]	100926,84	446661,16	1,50	44,95	40,58	36,80	45,75
W21.2_C	Woonblok 21 [1 woning]	100888,61	446689,43	7,50	44,90	40,60	36,75	45,71
W24.4_B	Woonblok 24 [1 woning]	100761,32	446479,22	4,50	44,84	40,59	36,68	45,66
W26.4_A	Woonblok 26 [1 woning]	100670,56	446387,88	1,50	44,69	40,67	36,51	45,54
W9.2_A	Woonblok 9 [1 woning]	100925,55	446668,16	1,50	44,73	40,46	36,57	45,54
W7.5_B	Woonblok 7 [1 woning]	101001,96	446720,13	4,50	44,72	40,27	36,58	45,51
W10.4_C	Woonblok 10 [1 woning]	100907,65	446649,70	7,50	44,64	40,21	36,49	45,43
W15.5_B	Woonblok 15 [1 woning]	100832,11	446615,68	7,50	44,51	40,22	36,35	45,32
W23.2_C	Woonblok 23 [1 woning]	100855,23	446704,28	7,50	44,40	40,14	36,23	45,21
W22.1_C	Woonblok 22 [1 woning]	100870,85	446701,54	7,50	44,37	40,23	36,20	45,20
W11.2_C	Woonblok 11 [1 woning]	100905,11	446646,66	7,50	44,37	39,98	36,22	45,17

Alle getoonde dB-waarden zijn A-gewogen

Rapport: Resultatentabel
 Model: Wegverkeersmodel (aanpassing september 2020) [Dunne Deklaag B]
 LAeq totaalresultaten voor toetspunten
 Groep: N219
 Groepsreductie: Nee

Naam Toetspunt	Omschrijving	X	Y	Hoogte	Dag	Avond	Nacht	Lden
W6.3_B	Woonblok 6 [1 woning]	101016,83	446734,96	4,50	44,34	39,85	36,19	45,12
W13.4_C	Woonblok 13 [1 woning]	100870,94	446625,70	7,50	44,28	40,03	36,12	45,10
W14.7_C	Woonblok 14 [1 woning]	100848,02	446626,18	7,50	44,27	39,98	36,11	45,08
W13.1_C	Woonblok 13 [1 woning]	100874,19	446630,14	7,50	44,23	40,01	36,06	45,05
W14.5_C	Woonblok 14 [1 woning]	100845,46	446618,96	7,50	44,19	39,90	36,03	45,00
W18.4_C	Woonblok 18 [1 woning]	100856,37	446654,00	7,50	44,17	39,83	36,02	44,98
W15.2_C	Woonblok 15 [1 woning]	100836,87	446621,14	7,50	44,13	39,78	35,97	44,93
W12.1_C	Woonblok 12 [1 woning]	100883,18	446635,81	7,50	44,06	39,83	35,90	44,88
W18.2_C	Woonblok 18 [1 woning]	100854,31	446664,12	7,50	43,99	39,78	35,82	44,81
W20.5_C	Woonblok 20 [1 woning]	100896,80	446683,66	7,50	43,81	39,65	35,64	44,64
W23.1_C	Woonblok 23 [1 woning]	100854,14	446710,18	7,50	43,73	39,57	35,56	44,56
W22.2_C	Woonblok 22 [1 woning]	100874,19	446696,81	7,50	43,71	39,39	35,56	44,52
W1.3_A	Woonblok 1 [1 woning]	101099,91	446817,62	1,50	43,62	39,52	35,45	44,46
W20.3_C	Woonblok 20 [1 woning]	100896,06	446674,55	7,50	43,57	39,23	35,42	44,38
W13.3_B	Woonblok 13 [1 woning]	100876,49	446620,18	4,50	43,57	39,16	35,42	44,37
W16.2_C	Woonblok 16 [1 woning]	100814,18	446629,32	7,50	43,53	39,16	35,37	44,33
W19.4_C	Woonblok 19 [1 woning]	100872,88	446657,64	7,50	43,41	39,15	35,25	44,23
W24.1_A	Woonblok 24 [1 woning]	100796,13	446508,03	1,50	43,37	39,01	35,21	44,17
W21.4_C	Woonblok 21 [1 woning]	100879,52	446694,43	7,50	43,33	39,18	35,16	44,16
W25.1_B	Woonblok 25 [1 woning]	100748,33	446465,71	4,50	43,35	38,90	35,20	44,14
W15.1_C	Woonblok 15 [1 woning]	100834,22	446629,22	7,50	43,31	39,02	35,16	44,13
W10.6_A	Woonblok 10 [1 woning]	100919,07	446654,83	1,50	43,31	38,93	35,16	44,11
W9.1_C	Woonblok 9 [1 woning]	100918,26	446669,84	7,50	43,28	39,13	35,12	44,11
W17.4_C	Woonblok 17 [1 woning]	100835,52	446664,28	7,50	43,20	38,80	35,05	44,00
W14.6_B	Woonblok 14 [1 woning]	100852,24	446622,32	4,50	43,11	38,76	34,96	43,92
W20.1_A	Woonblok 20 [1 woning]	100902,03	446678,27	4,50	43,08	38,65	34,93	43,87
W14.4_B	Woonblok 14 [1 woning]	100849,38	446616,07	4,50	43,05	38,67	34,90	43,85
W12.4_A	Woonblok 12 [1 woning]	100891,11	446621,88	1,50	43,04	38,62	34,89	43,83
W19.2_C	Woonblok 19 [1 woning]	100867,19	446646,34	7,50	42,90	38,49	34,74	43,69
W9.4_B	Woonblok 9 [1 woning]	100922,49	446659,62	4,50	42,89	38,46	34,74	43,68
W15.5_A	Woonblok 15 [1 woning]	100832,11	446615,68	4,50	42,75	38,43	34,59	43,56
W15.3_C	Woonblok 15 [1 woning]	100829,27	446625,08	7,50	42,68	38,40	34,52	43,49
W16.3_C	Woonblok 16 [1 woning]	100812,93	446634,40	7,50	42,65	38,36	34,49	43,46
W12.2_B	Woonblok 12 [1 woning]	100889,14	446633,49	4,50	42,66	38,24	34,51	43,45
W19.5_A	Woonblok 19 [1 woning]	100873,16	446650,42	4,50	42,64	38,22	34,49	43,43
W18.3_C	Woonblok 18 [1 woning]	100848,69	446652,78	7,50	42,56	38,17	34,41	43,36
W7.1_B	Woonblok 7 [2 woningen]	101003,53	446727,04	7,50	42,52	38,17	34,37	43,33
W11.4_B	Woonblok 11 [1 woning]	100899,25	446641,63	4,50	42,53	38,06	34,39	43,32
W17.3_C	Woonblok 17 [1 woning]	100836,12	446673,41	7,50	42,47	38,18	34,31	43,28
W22.4_C	Woonblok 22 [1 woning]	100864,96	446701,53	7,50	42,43	38,29	34,27	43,27
W17.1_C	Woonblok 17 [1 woning]	100830,52	446662,05	7,50	42,41	38,06	34,26	43,22
W20.2_A	Woonblok 20 [1 woning]	100903,14	446677,81	1,50	42,29	37,98	34,14	43,10
W10.3_A	Woonblok 10 [1 woning]	100912,19	446649,37	1,50	42,30	37,77	34,16	43,08
W20.4_B	Woonblok 20 [1 woning]	100902,02	446685,61	4,50	42,24	37,90	34,09	43,05
W23.3_C	Woonblok 23 [1 woning]	100849,13	446698,52	7,50	42,21	37,87	34,06	43,02
W14.7_B	Woonblok 14 [1 woning]	100848,02	446626,18	4,50	42,16	37,85	34,00	42,97
W10.2_B	Woonblok 10 [1 woning]	100910,84	446656,70	4,50	42,15	37,72	34,01	42,95
W10.1_C	Woonblok 10 [1 woning]	100905,53	446657,13	7,50	42,12	37,85	33,96	42,93
W6.5_B	Woonblok 6 [2 woningen]	101018,44	446741,90	7,50	42,09	37,69	33,94	42,89
W13.2_B	Woonblok 13 [1 woning]	100878,50	446623,90	4,50	42,08	37,68	33,93	42,88
W19.1_C	Woonblok 19 [1 woning]	100866,14	446652,31	7,50	42,06	37,78	33,90	42,87
W4.1_A	Woonblok 4 [1 woning]	101055,15	446773,29	1,50	42,04	37,58	33,90	42,83
W16.1_C	Woonblok 16 [1 woning]	100807,00	446623,34	7,50	42,02	37,65	33,87	42,82
W9.4_A	Woonblok 9 [1 woning]	100922,49	446659,62	1,50	42,02	37,51	33,88	42,80
W13.4_B	Woonblok 13 [1 woning]	100870,94	446625,70	4,50	41,96	37,63	33,80	42,77
W14.5_B	Woonblok 14 [1 woning]	100845,46	446618,96	4,50	41,94	37,62	33,78	42,75
W2.5_B	Woonblok 2 [2 woningen]	101078,00	446801,28	7,50	41,92	37,57	33,76	42,72
W21.2_B	Woonblok 21 [1 woning]	100888,61	446689,43	4,50	41,90	37,46	33,76	42,70
W12.3_B	Woonblok 12 [1 woning]	100883,25	446627,29	4,50	41,88	37,42	33,73	42,67

Alle getoonde dB-waarden zijn A-gewogen

Rapport: Resultatentabel
 Model: Wegverkeersmodel (aanpassing september 2020) [Dunne Deklaag B]
 LAeq totaalresultaten voor toetspunten
 Groep: N219
 Groepsreductie: Nee

Naam Toetspunt	Omschrijving	X	Y	Hoogte	Dag	Avond	Nacht	Lden
W8.3_A	Woonblok 8 [1 woning]	100987,00	446705,39	1,50	41,84	37,63	33,68	42,66
W22.3_C	Woonblok 22 [1 woning]	100865,98	446691,88	7,50	41,85	37,45	33,70	42,65
W18.1_C	Woonblok 18 [1 woning]	100844,97	446659,62	7,50	41,82	37,57	33,65	42,63
W21.3_C	Woonblok 21 [1 woning]	100880,39	446684,52	7,50	41,81	37,42	33,66	42,61
W3.1_B	Woonblok 3 [2 woningen]	101063,07	446786,39	7,50	41,79	37,32	33,65	42,58
W24.6_C	Woonblok 24 [3 woningen]	100783,93	446504,69	7,50	41,71	37,57	33,54	42,54
W13.3_A	Woonblok 13 [1 woning]	100876,49	446620,18	1,50	41,70	37,22	33,55	42,49
W3.3_A	Woonblok 3 [1 woning]	101070,14	446788,00	1,50	41,68	37,21	33,54	42,47
W25.4_A	Woonblok 25 [1 woning]	100719,07	446431,31	1,50	41,60	37,21	33,45	42,40
W14.5_A	Woonblok 14 [1 woning]	100845,46	446618,96	1,50	41,52	37,17	33,36	42,32
W21.1_B	Woonblok 21 [1 woning]	100885,25	446694,19	4,50	41,52	37,15	33,36	42,32
W26.5_C	Woonblok 26 [3 woningen]	100676,20	446399,50	7,50	41,49	37,32	33,32	42,32
W5.3_A	Woonblok 5 [1 woning]	101040,37	446758,37	1,50	41,52	37,01	33,38	42,30
W11.1_C	Woonblok 11 [1 woning]	100897,44	446649,04	7,50	41,46	37,15	33,30	42,27
W4.5_B	Woonblok 4 [2 woningen]	101048,29	446771,66	7,50	41,46	37,02	33,32	42,26
W5.1_B	Woonblok 5 [2 woningen]	101033,36	446756,77	7,50	41,46	37,01	33,31	42,25
W8.5_B	Woonblok 8 [2 woningen]	100988,72	446712,28	7,50	41,38	36,99	33,23	42,18
W14.4_A	Woonblok 14 [1 woning]	100849,38	446616,07	1,50	41,37	36,99	33,21	42,17
W15.2_B	Woonblok 15 [1 woning]	100836,87	446621,14	4,50	41,37	36,97	33,22	42,17
W3.5_A	Woonblok 3 [1 woning]	101061,47	446779,42	1,50	41,39	36,84	33,25	42,17
W16.2_B	Woonblok 16 [1 woning]	100814,18	446629,32	4,50	41,31	36,91	33,16	42,11
W2.1_A	Woonblok 2 [1 woning]	101084,87	446802,96	1,50	41,31	36,82	33,16	42,09
W2.3_A	Woonblok 2 [1 woning]	101076,41	446794,17	1,50	41,29	36,75	33,15	42,07
W26.6_C	Woonblok 26 [3 woningen]	100694,19	446414,19	7,50	41,16	37,01	33,00	41,99
W4.3_A	Woonblok 4 [1 woning]	101046,60	446764,59	1,50	41,19	36,65	33,05	41,97
W26.1_A	Woonblok 26 [1 woning]	100704,99	446417,05	1,50	41,10	36,66	32,96	41,90
W1.5_A	Woonblok 1 [1 woning]	101091,41	446808,87	1,50	41,09	36,57	32,95	41,87
W10.7_A	Woonblok 10 [1 woning]	100915,33	446648,39	1,50	41,08	36,61	32,94	41,87
W13.7_A	Woonblok 13 [1 woning]	100867,62	446617,60	1,50	41,07	36,69	32,92	41,87
W6.1_A	Woonblok 6 [1 woning]	101025,48	446743,56	1,50	41,09	36,56	32,94	41,87
W23.4_C	Woonblok 23 [1 woning]	100849,74	446709,17	7,50	40,95	36,81	32,78	41,78
W22.1_B	Woonblok 22 [1 woning]	100870,85	446701,54	4,50	40,96	36,60	32,81	41,76
W19.4_B	Woonblok 19 [1 woning]	100872,88	446657,64	4,50	40,94	36,54	32,79	41,74
W24.4_A	Woonblok 24 [1 woning]	100761,32	446479,22	1,50	40,88	36,52	32,73	41,68
W10.4_B	Woonblok 10 [1 woning]	100907,65	446649,70	4,50	40,87	36,37	32,72	41,65
W23.2_B	Woonblok 23 [1 woning]	100855,23	446704,28	4,50	40,81	36,42	32,66	41,61
W16.4_C	Woonblok 16 [1 woning]	100808,28	446633,40	7,50	40,76	36,51	32,60	41,58
W15.4_A	Woonblok 15 [1 woning]	100831,61	446613,39	1,50	40,73	36,35	32,58	41,53
W18.2_B	Woonblok 18 [1 woning]	100854,31	446664,12	4,50	40,72	36,36	32,57	41,52
W7.3_A	Woonblok 7 [1 woning]	101010,59	446728,76	1,50	40,72	36,17	32,58	41,50
W7.1_A	Woonblok 7 [2 woningen]	101003,53	446727,04	4,50	40,69	36,31	32,54	41,49
W20.3_B	Woonblok 20 [1 woning]	100896,06	446674,55	4,50	40,68	36,21	32,53	41,47
W18.4_B	Woonblok 18 [1 woning]	100856,37	446654,00	4,50	40,67	36,22	32,52	41,46
W15.3_B	Woonblok 15 [1 woning]	100829,27	446625,08	4,50	40,64	36,31	32,48	41,45
W19.3_A	Woonblok 19 [1 woning]	100874,28	446649,98	1,50	40,66	36,15	32,51	41,44
W14.3_A	Woonblok 14 [1 woning]	100850,83	446613,57	1,50	40,62	36,23	32,47	41,42
W13.5_A	Woonblok 13 [1 woning]	100871,97	446613,80	1,50	40,59	36,11	32,45	41,38
W22.2_B	Woonblok 22 [1 woning]	100874,19	446696,81	4,50	40,58	36,15	32,43	41,37
W19.2_B	Woonblok 19 [1 woning]	100867,19	446646,34	4,50	40,53	36,09	32,39	41,33
W5.5_A	Woonblok 5 [1 woning]	101031,75	446749,74	1,50	40,55	36,00	32,41	41,33
W24.6_B	Woonblok 24 [3 woningen]	100783,93	446504,69	4,50	40,49	36,31	32,33	41,32
W14.7_A	Woonblok 14 [1 woning]	100848,02	446626,18	1,50	40,51	36,14	32,35	41,31
W21.2_A	Woonblok 21 [1 woning]	100888,61	446689,43	1,50	40,51	36,03	32,37	41,30
W11.2_B	Woonblok 11 [1 woning]	100905,11	446646,66	4,50	40,47	35,99	32,32	41,26
W24.5_C	Woonblok 24 [3 woningen]	100767,21	446490,70	7,50	40,44	36,23	32,28	41,26
W8.1_A	Woonblok 8 [1 woning]	100995,63	446714,02	1,50	40,48	35,92	32,34	41,26
W14.2_A	Woonblok 14 [1 woning]	100855,08	446611,24	1,50	40,46	36,00	32,31	41,25
W2.5_A	Woonblok 2 [2 woningen]	101078,00	446801,28	4,50	40,37	36,03	32,21	41,17
W23.1_B	Woonblok 23 [1 woning]	100854,14	446710,18	4,50	40,35	35,98	32,20	41,15

Alle getoonde dB-waarden zijn A-gewogen

Rapport: Resultatentabel
 Model: Wegverkeersmodel (aanpassing september 2020) [Dunne Deklaag B]
 LAeq totaalresultaten voor toetspunten
 Groep: N219
 Groepsreductie: Nee

Naam Toetspunt	Omschrijving	X	Y	Hoogte	Dag	Avond	Nacht	Lden
W6.5_A	Woonblok 6 [2 woningen]	101018,44	446741,90	4,50	40,35	35,93	32,20	41,14
W13.2_A	Woonblok 13 [1 woning]	100878,50	446623,90	1,50	40,35	35,82	32,20	41,13
W16.1_B	Woonblok 16 [1 woning]	100807,00	446623,34	4,50	40,33	35,92	32,18	41,13
W18.3_B	Woonblok 18 [1 woning]	100848,69	446652,78	4,50	40,27	35,78	32,12	41,05
W17.1_B	Woonblok 17 [1 woning]	100830,52	446662,05	4,50	40,20	35,80	32,05	41,00
W13.1_B	Woonblok 13 [1 woning]	100874,19	446630,14	4,50	40,18	35,81	32,02	40,98
W14.6_A	Woonblok 14 [1 woning]	100852,24	446622,32	1,50	40,17	35,77	32,02	40,97
W20.4_A	Woonblok 20 [1 woning]	100902,02	446685,61	1,50	40,12	35,71	31,98	40,92
W17.2_C	Woonblok 17 [1 woning]	100828,56	446666,29	7,50	40,09	35,77	31,94	40,90
W17.4_B	Woonblok 17 [1 woning]	100835,52	446664,28	4,50	40,11	35,62	31,96	40,89
W3.1_A	Woonblok 3 [2 woningen]	101063,07	446786,39	4,50	40,10	35,62	31,95	40,89
W6.3_A	Woonblok 6 [1 woning]	101016,83	446734,96	1,50	40,08	35,53	31,94	40,86
W13.6_A	Woonblok 13 [1 woning]	100874,97	446617,13	1,50	40,07	35,49	31,93	40,84
W15.1_B	Woonblok 15 [1 woning]	100834,22	446629,22	4,50	40,01	35,58	31,86	40,80
W25.5_C	Woonblok 25 [3 woningen]	100723,24	446444,24	7,50	39,96	35,76	31,80	40,79
W5.1_A	Woonblok 5 [2 woningen]	101033,36	446756,77	4,50	39,99	35,53	31,84	40,78
W11.4_A	Woonblok 11 [1 woning]	100899,25	446641,63	1,50	39,97	35,38	31,84	40,75
W8.5_A	Woonblok 8 [2 woningen]	100988,72	446712,28	4,50	39,89	35,50	31,74	40,69
W4.5_A	Woonblok 4 [2 woningen]	101048,29	446771,66	4,50	39,87	35,40	31,72	40,66
W12.1_B	Woonblok 12 [1 woning]	100883,18	446635,81	4,50	39,83	35,43	31,68	40,63
W10.1_B	Woonblok 10 [1 woning]	100905,53	446657,13	4,50	39,77	35,40	31,62	40,57
W15.2_A	Woonblok 15 [1 woning]	100836,87	446621,14	1,50	39,70	35,26	31,56	40,50
W21.1_A	Woonblok 21 [1 woning]	100885,25	446694,19	1,50	39,70	35,26	31,55	40,49
W26.6_B	Woonblok 26 [3 woningen]	100694,19	446414,19	4,50	39,61	35,45	31,44	40,44
W25.1_A	Woonblok 25 [1 woning]	100748,33	446465,71	1,50	39,63	35,06	31,49	40,41
W16.1_A	Woonblok 16 [1 woning]	100807,00	446623,34	1,50	39,56	35,12	31,41	40,35
W19.4_A	Woonblok 19 [1 woning]	100872,88	446657,64	1,50	39,56	35,07	31,41	40,34
W9.1_B	Woonblok 9 [1 woning]	100918,26	446669,84	4,50	39,54	35,20	31,38	40,34
W7.5_A	Woonblok 7 [1 woning]	101001,96	446720,13	1,50	39,53	34,96	31,39	40,31
W26.5_B	Woonblok 26 [3 woningen]	100676,20	446399,50	4,50	39,46	35,27	31,29	40,28
W16.3_B	Woonblok 16 [1 woning]	100812,93	446634,40	4,50	39,45	35,04	31,30	40,25
W24.5_B	Woonblok 24 [3 woningen]	100767,21	446490,70	4,50	39,43	35,20	31,27	40,25
W14.1_A	Woonblok 14 [1 woning]	100857,63	446616,79	1,50	39,45	34,96	31,30	40,23
W12.3_A	Woonblok 12 [1 woning]	100883,25	446627,29	1,50	39,39	34,86	31,25	40,17
W17.3_B	Woonblok 17 [1 woning]	100836,12	446673,41	4,50	39,35	34,92	31,20	40,14
W20.5_B	Woonblok 20 [1 woning]	100896,80	446683,66	4,50	39,31	34,99	31,15	40,12
W17.4_A	Woonblok 17 [1 woning]	100835,52	446664,28	1,50	39,28	34,71	31,14	40,06
W22.1_A	Woonblok 22 [1 woning]	100870,85	446701,54	1,50	39,23	34,78	31,08	40,02
W19.2_A	Woonblok 19 [1 woning]	100867,19	446646,34	1,50	39,21	34,72	31,06	39,99
W23.2_A	Woonblok 23 [1 woning]	100855,23	446704,28	1,50	39,20	34,73	31,06	39,99
W18.2_A	Woonblok 18 [1 woning]	100854,31	446664,12	1,50	39,19	34,74	31,05	39,98
W22.2_A	Woonblok 22 [1 woning]	100874,19	446696,81	1,50	39,19	34,70	31,04	39,97
W11.1_B	Woonblok 11 [1 woning]	100897,44	446649,04	4,50	39,16	34,75	31,01	39,96
W18.4_A	Woonblok 18 [1 woning]	100856,37	446654,00	1,50	39,18	34,59	31,04	39,95
W25.6_C	Woonblok 25 [3 woningen]	100736,87	446460,33	7,50	39,09	34,85	30,93	39,91
W20.3_A	Woonblok 20 [1 woning]	100896,06	446674,55	1,50	39,07	34,53	30,93	39,85
W24.6_A	Woonblok 24 [3 woningen]	100783,93	446504,69	1,50	39,02	34,83	30,86	39,85
W5.2_A	Woonblok 5 [2 woningen]	101032,25	446757,79	1,50	39,06	34,60	30,92	39,85
W13.1_A	Woonblok 13 [1 woning]	100874,19	446630,14	1,50	39,01	34,64	30,86	39,81
W1.2_B	Woonblok 1 [2 woningen]	101092,95	446816,18	7,50	38,94	34,58	30,79	39,74
W7.2_A	Woonblok 7 [2 woningen]	101002,53	446728,16	1,50	38,94	34,57	30,79	39,74
W18.3_A	Woonblok 18 [1 woning]	100848,69	446652,78	1,50	38,87	34,31	30,73	39,65
W25.5_B	Woonblok 25 [3 woningen]	100723,24	446444,24	4,50	38,83	34,61	30,67	39,65
W21.3_B	Woonblok 21 [1 woning]	100880,39	446684,52	4,50	38,86	34,35	30,71	39,64
W10.1_A	Woonblok 10 [1 woning]	100905,53	446657,13	1,50	38,83	34,40	30,68	39,62
W17.1_A	Woonblok 17 [1 woning]	100830,52	446662,05	1,50	38,81	34,33	30,67	39,60
W23.3_B	Woonblok 23 [1 woning]	100849,13	446698,52	4,50	38,75	34,30	30,61	39,54
W1.2_A	Woonblok 1 [2 woningen]	101092,95	446816,18	4,50	38,72	34,45	30,56	39,53
W10.4_A	Woonblok 10 [1 woning]	100907,65	446649,70	1,50	38,74	34,17	30,60	39,52

Alle getoonde dB-waarden zijn A-gewogen

Rapport: Resultatentabel
 Model: Wegverkeersmodel (aanpassing september 2020) [Dunne Deklaag B]
 LAeq totaalresultaten voor toetspunten
 Groep: N219
 Groepsreductie: Nee

Naam Toetspunt	Omschrijving	X	Y	Hoogte	Dag	Avond	Nacht	Lden
W16.2_A	Woonblok 16 [1 woning]	100814,18	446629,32	1,50	38,73	34,18	30,59	39,51
W4.4_A	Woonblok 4 [2 woningen]	101047,16	446772,65	1,50	38,68	34,19	30,54	39,47
W22.3_B	Woonblok 22 [1 woning]	100865,98	446691,88	4,50	38,66	34,16	30,51	39,44
W23.1_A	Woonblok 23 [1 woning]	100854,14	446710,18	1,50	38,63	34,17	30,48	39,42
W3.2_A	Woonblok 3 [2 woningen]	101062,05	446787,50	1,50	38,63	34,17	30,48	39,42
W6.4_A	Woonblok 6 [2 woningen]	101017,38	446742,96	1,50	38,60	34,12	30,46	39,39
W2.4_A	Woonblok 2 [2 woningen]	101076,94	446802,34	1,50	38,56	34,20	30,41	39,36
W26.6_A	Woonblok 26 [3 woningen]	100694,19	446414,19	1,50	38,43	34,31	30,26	39,27
W10.2_A	Woonblok 10 [1 woning]	100910,84	446656,70	1,50	38,43	33,92	30,29	39,21
W15.1_A	Woonblok 15 [1 woning]	100834,22	446629,22	1,50	38,39	33,86	30,24	39,17
W18.1_B	Woonblok 18 [1 woning]	100844,97	446659,62	4,50	38,36	34,05	30,21	39,17
W24.5_A	Woonblok 24 [3 woningen]	100767,21	446490,70	1,50	38,27	34,05	30,11	39,09
W17.3_A	Woonblok 17 [1 woning]	100836,12	446673,41	1,50	38,29	33,79	30,15	39,08
W25.6_B	Woonblok 25 [3 woningen]	100736,87	446460,33	4,50	38,24	34,01	30,08	39,06
W26.5_A	Woonblok 26 [3 woningen]	100676,20	446399,50	1,50	38,21	34,05	30,04	39,04
W19.1_B	Woonblok 19 [1 woning]	100866,14	446652,31	4,50	38,22	33,86	30,07	39,02
W12.1_A	Woonblok 12 [1 woning]	100883,18	446635,81	1,50	38,17	33,69	30,02	38,96
W22.4_B	Woonblok 22 [1 woning]	100864,96	446701,53	4,50	38,13	33,87	29,97	38,95
W11.1_A	Woonblok 11 [1 woning]	100897,44	446649,04	1,50	38,05	33,54	29,91	38,83
W9.1_A	Woonblok 9 [1 woning]	100918,26	446669,84	1,50	38,04	33,58	29,89	38,83
W13.4_A	Woonblok 13 [1 woning]	100870,94	446625,70	1,50	38,03	33,48	29,89	38,81
W11.2_A	Woonblok 11 [1 woning]	100905,11	446646,66	1,50	38,00	33,46	29,86	38,78
W12.2_A	Woonblok 12 [1 woning]	100889,14	446633,49	1,50	37,80	33,30	29,66	38,59
W21.4_B	Woonblok 21 [1 woning]	100879,52	446694,43	4,50	37,60	33,28	29,45	38,41
W8.4_A	Woonblok 8 [2 woningen]	100987,64	446713,32	1,50	37,62	33,13	29,47	38,40
W16.3_A	Woonblok 16 [1 woning]	100812,93	446634,40	1,50	37,54	33,02	29,40	38,32
W16.4_B	Woonblok 16 [1 woning]	100808,28	446633,40	4,50	37,47	33,07	29,32	38,27
W22.3_A	Woonblok 22 [1 woning]	100865,98	446691,88	1,50	37,45	32,89	29,31	38,23
W17.2_B	Woonblok 17 [1 woning]	100828,56	446666,29	4,50	37,32	32,95	29,17	38,12
W18.1_A	Woonblok 18 [1 woning]	100844,97	446659,62	1,50	37,27	32,88	29,11	38,07
W23.3_A	Woonblok 23 [1 woning]	100849,13	446698,52	1,50	37,21	32,66	29,06	37,98
W21.3_A	Woonblok 21 [1 woning]	100880,39	446684,52	1,50	37,09	32,51	28,95	37,86
W1.1_A	Woonblok 1 [2 woningen]	101091,86	446817,21	1,50	36,87	32,50	28,72	37,67
W25.5_A	Woonblok 25 [3 woningen]	100723,24	446444,24	1,50	36,83	32,55	28,68	37,65
W25.6_A	Woonblok 25 [3 woningen]	100736,87	446460,33	1,50	36,45	32,18	28,29	37,26
W20.5_A	Woonblok 20 [1 woning]	100896,80	446683,66	1,50	36,36	31,95	28,21	37,16
W19.1_A	Woonblok 19 [1 woning]	100866,14	446652,31	1,50	36,33	31,83	28,19	37,12
W23.4_B	Woonblok 23 [1 woning]	100849,74	446709,17	4,50	36,14	31,81	27,99	36,95
W15.3_A	Woonblok 15 [1 woning]	100829,27	446625,08	1,50	35,31	30,74	27,17	36,09
W16.4_A	Woonblok 16 [1 woning]	100808,28	446633,40	1,50	35,11	30,59	26,97	35,89
W22.4_A	Woonblok 22 [1 woning]	100864,96	446701,53	1,50	35,00	30,56	26,85	35,79
W21.4_A	Woonblok 21 [1 woning]	100879,52	446694,43	1,50	34,90	30,51	26,75	35,70
W17.2_A	Woonblok 17 [1 woning]	100828,56	446666,29	1,50	34,41	29,92	26,27	35,20
W23.4_A	Woonblok 23 [1 woning]	100849,74	446709,17	1,50	33,24	28,81	25,09	34,03

Alle getoonde dB-waarden zijn A-gewogen

Rapport: Resultatentabel
 Model: Wegverkeersmodel (aanpassing september 2020) [Dunne Deklaag B]
 LAeq totaalresultaten voor toetspunten
 Groep: N219
 Groepsreductie: Ja

Naam Toetspunt	Omschrijving	X	Y	Hoogte	Dag	Avond	Nacht	Lden
W26.2_C	Woonblok 26 [3 woningen]	100700,56	446406,65	7,50	51,93	47,80	43,76	52,76
W25.3_C	Woonblok 25 [3 woningen]	100730,73	446437,08	7,50	51,73	47,56	43,56	52,56
W26.3_C	Woonblok 26 [3 woningen]	100682,44	446391,43	7,50	51,60	47,50	43,42	52,43
W24.2_C	Woonblok 24 [3 woningen]	100789,83	446496,31	7,50	51,40	47,19	43,24	52,22
W25.2_C	Woonblok 25 [3 woningen]	100745,52	446454,73	7,50	51,18	47,00	43,01	52,01
W24.3_C	Woonblok 24 [3 woningen]	100773,67	446482,72	7,50	51,14	46,95	42,98	51,97
W1.4_C	Woonblok 1 [2 woningen]	101100,72	446808,11	7,50	50,89	46,74	42,72	51,72
W8.2_C	Woonblok 8 [2 woningen]	100996,58	446704,29	7,50	50,76	46,49	42,60	51,57
W3.4_C	Woonblok 3 [2 woningen]	101070,96	446778,45	7,50	50,73	46,54	42,56	51,55
W2.2_C	Woonblok 2 [2 woningen]	101085,88	446793,31	7,50	50,66	46,49	42,50	51,49
W7.4_C	Woonblok 7 [2 woningen]	101011,40	446719,07	7,50	50,48	46,21	42,32	51,29
W3.4_B	Woonblok 3 [2 woningen]	101070,96	446778,45	4,50	50,33	46,04	42,17	51,14
W4.2_B	Woonblok 4 [2 woningen]	101056,08	446763,60	4,50	50,25	45,96	42,09	51,06
W5.4_B	Woonblok 5 [2 woningen]	101041,21	446748,79	4,50	50,20	45,91	42,04	51,01
W2.2_B	Woonblok 2 [2 woningen]	101085,88	446793,31	4,50	50,18	45,90	42,03	51,00
W4.2_C	Woonblok 4 [2 woningen]	101056,08	446763,60	7,50	50,17	45,93	42,01	50,99
W5.4_C	Woonblok 5 [2 woningen]	101041,21	446748,79	7,50	50,17	45,92	42,01	50,99
W6.2_C	Woonblok 6 [2 woningen]	101026,34	446733,96	7,50	50,16	45,89	42,00	50,97
W1.4_B	Woonblok 1 [2 woningen]	101100,72	446808,11	4,50	50,03	45,75	41,87	50,84
W6.2_B	Woonblok 6 [2 woningen]	101026,34	446733,96	4,50	49,83	45,54	41,67	50,64
W7.4_B	Woonblok 7 [2 woningen]	101011,40	446719,07	4,50	49,71	45,43	41,56	50,53
W8.2_B	Woonblok 8 [2 woningen]	100996,58	446704,29	4,50	49,52	45,25	41,37	50,34
W26.4_C	Woonblok 26 [1 woning]	100670,56	446387,88	7,50	48,95	44,99	40,77	49,81
W1.3_C	Woonblok 1 [1 woning]	101099,91	446817,62	7,50	48,67	44,58	40,50	49,51
W11.3_C	Woonblok 11 [1 woning]	100907,54	446639,06	7,50	48,42	44,21	40,25	49,24
W9.3_C	Woonblok 9 [1 woning]	100926,84	446661,16	7,50	48,15	43,93	39,99	48,97
W25.3_B	Woonblok 25 [3 woningen]	100730,73	446437,08	4,50	48,12	43,92	39,95	48,94
W25.4_C	Woonblok 25 [1 woning]	100719,07	446431,31	7,50	48,04	43,86	39,87	48,87
W26.3_B	Woonblok 26 [3 woningen]	100682,44	446391,43	4,50	47,91	43,77	39,74	48,74
W26.2_B	Woonblok 26 [3 woningen]	100700,56	446406,65	4,50	47,88	43,70	39,71	48,71
W25.2_B	Woonblok 25 [3 woningen]	100745,52	446454,73	4,50	47,86	43,65	39,69	48,68
W24.3_B	Woonblok 24 [3 woningen]	100773,67	446482,72	4,50	47,83	43,63	39,67	48,66
W24.1_C	Woonblok 24 [1 woning]	100796,13	446508,03	7,50	47,79	43,52	39,63	48,60
W24.2_B	Woonblok 24 [3 woningen]	100789,83	446496,31	4,50	47,76	43,53	39,60	48,58
W26.1_C	Woonblok 26 [1 woning]	100704,99	446417,05	7,50	47,48	43,26	39,32	48,30
W8.3_C	Woonblok 8 [1 woning]	100987,00	446705,39	7,50	47,12	42,85	38,96	47,93
W1.3_B	Woonblok 1 [1 woning]	101099,91	446817,62	4,50	46,83	42,66	38,66	47,66
W10.3_C	Woonblok 10 [1 woning]	100912,19	446649,37	7,50	46,65	42,35	38,49	47,46
W9.3_B	Woonblok 9 [1 woning]	100926,84	446661,16	4,50	46,28	42,01	38,12	47,09
W12.5_B	Woonblok 12 [1 woning]	100890,20	446624,04	7,50	46,22	41,92	38,06	47,03
W3.4_A	Woonblok 3 [2 woningen]	101070,96	446778,45	1,50	46,10	41,74	37,95	46,90
W9.2_C	Woonblok 9 [1 woning]	100925,55	446668,16	7,50	46,07	41,90	37,91	46,90
W24.4_C	Woonblok 24 [1 woning]	100761,32	446479,22	7,50	46,01	41,78	37,85	46,83
W2.2_A	Woonblok 2 [2 woningen]	101085,88	446793,31	1,50	45,97	41,62	37,82	46,78
W4.2_A	Woonblok 4 [2 woningen]	101056,08	446763,60	1,50	45,98	41,60	37,83	46,78
W7.5_C	Woonblok 7 [1 woning]	101001,96	446720,13	7,50	45,98	41,62	37,82	46,78
W7.3_C	Woonblok 7 [1 woning]	101010,59	446728,76	7,50	45,93	41,56	37,77	46,73
W26.4_B	Woonblok 26 [1 woning]	100670,56	446387,88	4,50	45,86	41,87	37,68	46,71
W5.4_A	Woonblok 5 [2 woningen]	101041,21	446748,79	1,50	45,80	41,42	37,65	46,60
W1.4_A	Woonblok 1 [2 woningen]	101100,72	446808,11	1,50	45,77	41,43	37,62	46,58
W3.3_C	Woonblok 3 [1 woning]	101070,14	446788,00	7,50	45,73	41,39	37,58	46,54
W4.1_C	Woonblok 4 [1 woning]	101055,15	446773,29	7,50	45,67	41,31	37,52	46,47
W6.1_C	Woonblok 6 [1 woning]	101025,48	446743,56	7,50	45,67	41,31	37,52	46,47
W11.3_B	Woonblok 11 [1 woning]	100907,54	446639,06	4,50	45,57	41,32	37,41	46,39
W8.1_C	Woonblok 8 [1 woning]	100995,63	446714,02	7,50	45,57	41,19	37,42	46,37
W5.3_C	Woonblok 5 [1 woning]	101040,37	446758,37	7,50	45,54	41,16	37,39	46,34
W6.2_A	Woonblok 6 [2 woningen]	101026,34	446733,96	1,50	45,53	41,15	37,38	46,33
W2.1_C	Woonblok 2 [1 woning]	101084,87	446802,96	7,50	45,45	41,16	37,29	46,26
W7.4_A	Woonblok 7 [2 woningen]	101011,40	446719,07	1,50	45,34	40,96	37,18	46,14

Alle getoonde dB-waarden zijn A-gewogen

Rapport: Resultatentabel
 Model: Wegverkeersmodel (aanpassing september 2020) [Dunne Deklaag B]
 LAeq totaalresultaten voor toetspunten
 Groep: N219
 Groepsreductie: Ja

Naam Toetspunt	Omschrijving	X	Y	Hoogte	Dag	Avond	Nacht	Lden
W4.1_B	Woonblok 4 [1 woning]	101055,15	446773,29	4,50	45,30	40,89	37,15	46,10
W5.3_B	Woonblok 5 [1 woning]	101040,37	446758,37	4,50	45,30	40,89	37,15	46,10
W6.1_B	Woonblok 6 [1 woning]	101025,48	446743,56	4,50	45,28	40,88	37,13	46,08
W25.1_C	Woonblok 25 [1 woning]	100748,33	446465,71	7,50	45,21	40,87	37,06	46,02
W3.3_B	Woonblok 3 [1 woning]	101070,14	446788,00	4,50	45,21	40,81	37,06	46,01
W2.3_C	Woonblok 2 [1 woning]	101076,41	446794,17	7,50	45,11	40,72	36,96	45,91
W4.3_C	Woonblok 4 [1 woning]	101046,60	446764,59	7,50	45,06	40,67	36,91	45,86
W6.3_C	Woonblok 6 [1 woning]	101016,83	446734,96	7,50	45,06	40,65	36,91	45,86
W1.5_C	Woonblok 1 [1 woning]	101091,41	446808,87	7,50	45,03	40,65	36,88	45,83
W3.5_C	Woonblok 3 [1 woning]	101061,47	446779,42	7,50	45,02	40,63	36,87	45,82
W7.3_B	Woonblok 7 [1 woning]	101010,59	446728,76	4,50	45,00	40,60	36,85	45,80
W10.3_B	Woonblok 10 [1 woning]	100912,19	446649,37	4,50	44,93	40,62	36,77	45,74
W5.5_C	Woonblok 5 [1 woning]	101031,75	446749,74	7,50	44,94	40,54	36,79	45,74
W2.1_B	Woonblok 2 [1 woning]	101084,87	446802,96	4,50	44,81	40,42	36,66	45,61
W2.3_B	Woonblok 2 [1 woning]	101076,41	446794,17	4,50	44,77	40,32	36,62	45,56
W8.2_A	Woonblok 8 [2 woningen]	100996,58	446704,29	1,50	44,75	40,36	36,60	45,55
W13.3_C	Woonblok 13 [1 woning]	100876,49	446620,18	7,50	44,66	40,33	36,50	45,47
W1.5_B	Woonblok 1 [1 woning]	101091,41	446808,87	4,50	44,67	40,24	36,52	45,46
W24.1_B	Woonblok 24 [1 woning]	100796,13	446508,03	4,50	44,62	40,31	36,46	45,43
W3.5_B	Woonblok 3 [1 woning]	101061,47	446779,42	4,50	44,62	40,18	36,48	45,42
W10.5_A	Woonblok 10 [1 woning]	100920,09	446649,32	1,50	44,45	40,20	36,28	45,26
W12.2_C	Woonblok 12 [1 woning]	100889,14	446633,49	7,50	44,42	40,13	36,26	45,23
W8.3_B	Woonblok 8 [1 woning]	100987,00	446705,39	4,50	44,41	40,11	36,25	45,22
W25.3_A	Woonblok 25 [3 woningen]	100730,73	446437,08	1,50	44,35	40,09	36,19	45,17
W13.2_C	Woonblok 13 [1 woning]	100878,50	446623,90	7,50	44,27	39,99	36,11	45,08
W25.2_A	Woonblok 25 [3 woningen]	100745,52	446454,73	1,50	44,21	39,95	36,05	45,03
W9.4_C	Woonblok 9 [1 woning]	100922,49	446659,62	7,50	44,22	39,89	36,07	45,03
W10.2_C	Woonblok 10 [1 woning]	100910,84	446656,70	7,50	44,19	39,91	36,04	45,01
W4.3_B	Woonblok 4 [1 woning]	101046,60	446764,59	4,50	44,19	39,74	36,04	44,98
W24.2_A	Woonblok 24 [3 woningen]	100789,83	446496,31	1,50	44,00	39,72	35,85	44,82
W8.1_B	Woonblok 8 [1 woning]	100995,63	446714,02	4,50	43,98	39,56	35,83	44,77
W24.3_A	Woonblok 24 [3 woningen]	100773,67	446482,72	1,50	43,95	39,67	35,79	44,76
W25.4_B	Woonblok 25 [1 woning]	100719,07	446431,31	4,50	43,88	39,62	35,72	44,70
W14.6_C	Woonblok 14 [1 woning]	100852,24	446622,32	7,50	43,85	39,56	35,70	44,67
W26.3_A	Woonblok 26 [3 woningen]	100682,44	446391,43	1,50	43,78	39,58	35,62	44,61
W9.2_B	Woonblok 9 [1 woning]	100925,55	446668,16	4,50	43,71	39,44	35,55	44,52
W11.4_C	Woonblok 11 [1 woning]	100899,25	446641,63	7,50	43,67	39,27	35,52	44,47
W11.3_A	Woonblok 11 [1 woning]	100907,54	446639,06	1,50	43,63	39,33	35,47	44,44
W20.4_C	Woonblok 20 [1 woning]	100902,02	446685,61	7,50	43,33	39,21	35,16	44,17
W5.5_B	Woonblok 5 [1 woning]	101031,75	446749,74	4,50	43,37	38,90	35,22	44,16
W19.5_B	Woonblok 19 [1 woning]	100873,16	446650,42	7,50	43,29	38,96	35,14	44,10
W12.5_A	Woonblok 12 [1 woning]	100890,20	446624,04	4,50	43,28	38,95	35,13	44,09
W26.2_A	Woonblok 26 [3 woningen]	100700,56	446406,65	1,50	43,16	38,86	35,00	43,97
W20.1_B	Woonblok 20 [1 woning]	100902,03	446678,27	7,50	43,15	38,81	34,99	43,95
W12.3_C	Woonblok 12 [1 woning]	100883,25	446627,29	7,50	43,10	38,71	34,95	43,90
W26.1_B	Woonblok 26 [1 woning]	100704,99	446417,05	4,50	43,07	38,72	34,91	43,87
W14.4_C	Woonblok 14 [1 woning]	100849,38	446616,07	7,50	43,01	38,69	34,85	43,82
W21.1_C	Woonblok 21 [1 woning]	100885,25	446694,19	7,50	42,96	38,82	34,79	43,79
W9.3_A	Woonblok 9 [1 woning]	100926,84	446661,16	1,50	42,95	38,58	34,80	43,75
W21.2_C	Woonblok 21 [1 woning]	100888,61	446689,43	7,50	42,90	38,60	34,75	43,71
W24.4_B	Woonblok 24 [1 woning]	100761,32	446479,22	4,50	42,84	38,59	34,68	43,66
W26.4_A	Woonblok 26 [1 woning]	100670,56	446387,88	1,50	42,69	38,67	34,51	43,54
W9.2_A	Woonblok 9 [1 woning]	100925,55	446668,16	1,50	42,73	38,46	34,57	43,54
W7.5_B	Woonblok 7 [1 woning]	101001,96	446720,13	4,50	42,72	38,27	34,58	43,51
W10.4_C	Woonblok 10 [1 woning]	100907,65	446649,70	7,50	42,64	38,21	34,49	43,43
W15.5_B	Woonblok 15 [1 woning]	100832,11	446615,68	7,50	42,51	38,22	34,35	43,32
W23.2_C	Woonblok 23 [1 woning]	100855,23	446704,28	7,50	42,40	38,14	34,23	43,21
W22.1_C	Woonblok 22 [1 woning]	100870,85	446701,54	7,50	42,37	38,23	34,20	43,20
W11.2_C	Woonblok 11 [1 woning]	100905,11	446646,66	7,50	42,37	37,98	34,22	43,17

Alle getoonde dB-waarden zijn A-gewogen

Rapport: Resultatentabel
 Model: Wegverkeersmodel (aanpassing september 2020) [Dunne Deklaag B]
 LAeq totaalresultaten voor toetspunten
 Groep: N219
 Groepsreductie: Ja

Naam Toetspunt	Omschrijving	X	Y	Hoogte	Dag	Avond	Nacht	Lden
W6.3_B	Woonblok 6 [1 woning]	101016,83	446734,96	4,50	42,34	37,85	34,19	43,12
W13.4_C	Woonblok 13 [1 woning]	100870,94	446625,70	7,50	42,28	38,03	34,12	43,10
W14.7_C	Woonblok 14 [1 woning]	100848,02	446626,18	7,50	42,27	37,98	34,11	43,08
W13.1_C	Woonblok 13 [1 woning]	100874,19	446630,14	7,50	42,23	38,01	34,06	43,05
W14.5_C	Woonblok 14 [1 woning]	100845,46	446618,96	7,50	42,19	37,90	34,03	43,00
W18.4_C	Woonblok 18 [1 woning]	100856,37	446654,00	7,50	42,17	37,83	34,02	42,98
W15.2_C	Woonblok 15 [1 woning]	100836,87	446621,14	7,50	42,13	37,78	33,97	42,93
W12.1_C	Woonblok 12 [1 woning]	100883,18	446635,81	7,50	42,06	37,83	33,90	42,88
W18.2_C	Woonblok 18 [1 woning]	100854,31	446664,12	7,50	41,99	37,78	33,82	42,81
W20.5_C	Woonblok 20 [1 woning]	100896,80	446683,66	7,50	41,81	37,65	33,64	42,64
W23.1_C	Woonblok 23 [1 woning]	100854,14	446710,18	7,50	41,73	37,57	33,56	42,56
W22.2_C	Woonblok 22 [1 woning]	100874,19	446696,81	7,50	41,71	37,39	33,56	42,52
W1.3_A	Woonblok 1 [1 woning]	101099,91	446817,62	1,50	41,62	37,52	33,45	42,46
W20.3_C	Woonblok 20 [1 woning]	100896,06	446674,55	7,50	41,57	37,23	33,42	42,38
W13.3_B	Woonblok 13 [1 woning]	100876,49	446620,18	4,50	41,57	37,16	33,42	42,37
W16.2_C	Woonblok 16 [1 woning]	100814,18	446629,32	7,50	41,53	37,16	33,37	42,33
W19.4_C	Woonblok 19 [1 woning]	100872,88	446657,64	7,50	41,41	37,15	33,25	42,23
W24.1_A	Woonblok 24 [1 woning]	100796,13	446508,03	1,50	41,37	37,01	33,21	42,17
W21.4_C	Woonblok 21 [1 woning]	100879,52	446694,43	7,50	41,33	37,18	33,16	42,16
W25.1_B	Woonblok 25 [1 woning]	100748,33	446465,71	4,50	41,35	36,90	33,20	42,14
W15.1_C	Woonblok 15 [1 woning]	100834,22	446629,22	7,50	41,31	37,02	33,16	42,13
W10.6_A	Woonblok 10 [1 woning]	100919,07	446654,83	1,50	41,31	36,93	33,16	42,11
W9.1_C	Woonblok 9 [1 woning]	100918,26	446669,84	7,50	41,28	37,13	33,12	42,11
W17.4_C	Woonblok 17 [1 woning]	100835,52	446664,28	7,50	41,20	36,80	33,05	42,00
W14.6_B	Woonblok 14 [1 woning]	100852,24	446622,32	4,50	41,11	36,76	32,96	41,92
W20.1_A	Woonblok 20 [1 woning]	100902,03	446678,27	4,50	41,08	36,65	32,93	41,87
W14.4_B	Woonblok 14 [1 woning]	100849,38	446616,07	4,50	41,05	36,67	32,90	41,85
W12.4_A	Woonblok 12 [1 woning]	100891,11	446621,88	1,50	41,04	36,62	32,89	41,83
W19.2_C	Woonblok 19 [1 woning]	100867,19	446646,34	7,50	40,90	36,49	32,74	41,69
W9.4_B	Woonblok 9 [1 woning]	100922,49	446659,62	4,50	40,89	36,46	32,74	41,68
W15.5_A	Woonblok 15 [1 woning]	100832,11	446615,68	4,50	40,75	36,43	32,59	41,56
W15.3_C	Woonblok 15 [1 woning]	100829,27	446625,08	7,50	40,68	36,40	32,52	41,49
W16.3_C	Woonblok 16 [1 woning]	100812,93	446634,40	7,50	40,65	36,36	32,49	41,46
W12.2_B	Woonblok 12 [1 woning]	100889,14	446633,49	4,50	40,66	36,24	32,51	41,45
W19.5_A	Woonblok 19 [1 woning]	100873,16	446650,42	4,50	40,64	36,22	32,49	41,43
W18.3_C	Woonblok 18 [1 woning]	100848,69	446652,78	7,50	40,56	36,17	32,41	41,36
W7.1_B	Woonblok 7 [2 woningen]	101003,53	446727,04	7,50	40,52	36,17	32,37	41,33
W11.4_B	Woonblok 11 [1 woning]	100899,25	446641,63	4,50	40,53	36,06	32,39	41,32
W17.3_C	Woonblok 17 [1 woning]	100836,12	446673,41	7,50	40,47	36,18	32,31	41,28
W22.4_C	Woonblok 22 [1 woning]	100864,96	446701,53	7,50	40,43	36,29	32,27	41,27
W17.1_C	Woonblok 17 [1 woning]	100830,52	446662,05	7,50	40,41	36,06	32,26	41,22
W20.2_A	Woonblok 20 [1 woning]	100903,14	446677,81	1,50	40,29	35,98	32,14	41,10
W10.3_A	Woonblok 10 [1 woning]	100912,19	446649,37	1,50	40,30	35,77	32,16	41,08
W20.4_B	Woonblok 20 [1 woning]	100902,02	446685,61	4,50	40,24	35,90	32,09	41,05
W23.3_C	Woonblok 23 [1 woning]	100849,13	446698,52	7,50	40,21	35,87	32,06	41,02
W14.7_B	Woonblok 14 [1 woning]	100848,02	446626,18	4,50	40,16	35,85	32,00	40,97
W10.2_B	Woonblok 10 [1 woning]	100910,84	446656,70	4,50	40,15	35,72	32,01	40,95
W10.1_C	Woonblok 10 [1 woning]	100905,53	446657,13	7,50	40,12	35,85	31,96	40,93
W6.5_B	Woonblok 6 [2 woningen]	101018,44	446741,90	7,50	40,09	35,69	31,94	40,89
W13.2_B	Woonblok 13 [1 woning]	100878,50	446623,90	4,50	40,08	35,68	31,93	40,88
W19.1_C	Woonblok 19 [1 woning]	100866,14	446652,31	7,50	40,06	35,78	31,90	40,87
W4.1_A	Woonblok 4 [1 woning]	101055,15	446773,29	1,50	40,04	35,58	31,90	40,83
W16.1_C	Woonblok 16 [1 woning]	100807,00	446623,34	7,50	40,02	35,65	31,87	40,82
W9.4_A	Woonblok 9 [1 woning]	100922,49	446659,62	1,50	40,02	35,51	31,88	40,80
W13.4_B	Woonblok 13 [1 woning]	100870,94	446625,70	4,50	39,96	35,63	31,80	40,77
W14.5_B	Woonblok 14 [1 woning]	100845,46	446618,96	4,50	39,94	35,62	31,78	40,75
W2.5_B	Woonblok 2 [2 woningen]	101078,00	446801,28	7,50	39,92	35,57	31,76	40,72
W21.2_B	Woonblok 21 [1 woning]	100888,61	446689,43	4,50	39,90	35,46	31,76	40,70
W12.3_B	Woonblok 12 [1 woning]	100883,25	446627,29	4,50	39,88	35,42	31,73	40,67

Alle getoonde dB-waarden zijn A-gewogen

Rapport: Resultatentabel
 Model: Wegverkeersmodel (aanpassing september 2020) [Dunne Deklaag B]
 LAeq totaalresultaten voor toetspunten
 Groep: N219
 Groepsreductie: Ja

Naam Toetspunt	Omschrijving	X	Y	Hoogte	Dag	Avond	Nacht	Lden
W8.3_A	Woonblok 8 [1 woning]	100987,00	446705,39	1,50	39,84	35,63	31,68	40,66
W22.3_C	Woonblok 22 [1 woning]	100865,98	446691,88	7,50	39,85	35,45	31,70	40,65
W18.1_C	Woonblok 18 [1 woning]	100844,97	446659,62	7,50	39,82	35,57	31,65	40,63
W21.3_C	Woonblok 21 [1 woning]	100880,39	446684,52	7,50	39,81	35,42	31,66	40,61
W3.1_B	Woonblok 3 [2 woningen]	101063,07	446786,39	7,50	39,79	35,32	31,65	40,58
W24.6_C	Woonblok 24 [3 woningen]	100783,93	446504,69	7,50	39,71	35,57	31,54	40,54
W13.3_A	Woonblok 13 [1 woning]	100876,49	446620,18	1,50	39,70	35,22	31,55	40,49
W3.3_A	Woonblok 3 [1 woning]	101070,14	446788,00	1,50	39,68	35,21	31,54	40,47
W25.4_A	Woonblok 25 [1 woning]	100719,07	446431,31	1,50	39,60	35,21	31,45	40,40
W14.5_A	Woonblok 14 [1 woning]	100845,46	446618,96	1,50	39,52	35,17	31,36	40,32
W21.1_B	Woonblok 21 [1 woning]	100885,25	446694,19	4,50	39,52	35,15	31,36	40,32
W26.5_C	Woonblok 26 [3 woningen]	100676,20	446399,50	7,50	39,49	35,32	31,32	40,32
W5.3_A	Woonblok 5 [1 woning]	101040,37	446758,37	1,50	39,52	35,01	31,38	40,30
W11.1_C	Woonblok 11 [1 woning]	100897,44	446649,04	7,50	39,46	35,15	31,30	40,27
W4.5_B	Woonblok 4 [2 woningen]	101048,29	446771,66	7,50	39,46	35,02	31,32	40,26
W5.1_B	Woonblok 5 [2 woningen]	101033,36	446756,77	7,50	39,46	35,01	31,31	40,25
W8.5_B	Woonblok 8 [2 woningen]	100988,72	446712,28	7,50	39,38	34,99	31,23	40,18
W14.4_A	Woonblok 14 [1 woning]	100849,38	446616,07	1,50	39,37	34,99	31,21	40,17
W15.2_B	Woonblok 15 [1 woning]	100836,87	446621,14	4,50	39,37	34,97	31,22	40,17
W3.5_A	Woonblok 3 [1 woning]	101061,47	446779,42	1,50	39,39	34,84	31,25	40,17
W16.2_B	Woonblok 16 [1 woning]	100814,18	446629,32	4,50	39,31	34,91	31,16	40,11
W2.1_A	Woonblok 2 [1 woning]	101084,87	446802,96	1,50	39,31	34,82	31,16	40,09
W2.3_A	Woonblok 2 [1 woning]	101076,41	446794,17	1,50	39,29	34,75	31,15	40,07
W26.6_C	Woonblok 26 [3 woningen]	100694,19	446414,19	7,50	39,16	35,01	31,00	39,99
W4.3_A	Woonblok 4 [1 woning]	101046,60	446764,59	1,50	39,19	34,65	31,05	39,97
W26.1_A	Woonblok 26 [1 woning]	100704,99	446417,05	1,50	39,10	34,66	30,96	39,90
W1.5_A	Woonblok 1 [1 woning]	101091,41	446808,87	1,50	39,09	34,57	30,95	39,87
W10.7_A	Woonblok 10 [1 woning]	100915,33	446648,39	1,50	39,08	34,61	30,94	39,87
W13.7_A	Woonblok 13 [1 woning]	100867,62	446617,60	1,50	39,07	34,69	30,92	39,87
W6.1_A	Woonblok 6 [1 woning]	101025,48	446743,56	1,50	39,09	34,56	30,94	39,87
W23.4_C	Woonblok 23 [1 woning]	100849,74	446709,17	7,50	38,95	34,81	30,78	39,78
W22.1_B	Woonblok 22 [1 woning]	100870,85	446701,54	4,50	38,96	34,60	30,81	39,76
W19.4_B	Woonblok 19 [1 woning]	100872,88	446657,64	4,50	38,94	34,54	30,79	39,74
W24.4_A	Woonblok 24 [1 woning]	100761,32	446479,22	1,50	38,88	34,52	30,73	39,68
W10.4_B	Woonblok 10 [1 woning]	100907,65	446649,70	4,50	38,87	34,37	30,72	39,65
W23.2_B	Woonblok 23 [1 woning]	100855,23	446704,28	4,50	38,81	34,42	30,66	39,61
W16.4_C	Woonblok 16 [1 woning]	100808,28	446633,40	7,50	38,76	34,51	30,60	39,58
W15.4_A	Woonblok 15 [1 woning]	100831,61	446613,39	1,50	38,73	34,35	30,58	39,53
W18.2_B	Woonblok 18 [1 woning]	100854,31	446664,12	4,50	38,72	34,36	30,57	39,52
W7.3_A	Woonblok 7 [1 woning]	101010,59	446728,76	1,50	38,72	34,17	30,58	39,50
W7.1_A	Woonblok 7 [2 woningen]	101003,53	446727,04	4,50	38,69	34,31	30,54	39,49
W20.3_B	Woonblok 20 [1 woning]	100896,06	446674,55	4,50	38,68	34,21	30,53	39,47
W18.4_B	Woonblok 18 [1 woning]	100856,37	446654,00	4,50	38,67	34,22	30,52	39,46
W15.3_B	Woonblok 15 [1 woning]	100829,27	446625,08	4,50	38,64	34,31	30,48	39,45
W19.3_A	Woonblok 19 [1 woning]	100874,28	446649,98	1,50	38,66	34,15	30,51	39,44
W14.3_A	Woonblok 14 [1 woning]	100850,83	446613,57	1,50	38,62	34,23	30,47	39,42
W13.5_A	Woonblok 13 [1 woning]	100871,97	446613,80	1,50	38,59	34,11	30,45	39,38
W22.2_B	Woonblok 22 [1 woning]	100874,19	446696,81	4,50	38,58	34,15	30,43	39,37
W19.2_B	Woonblok 19 [1 woning]	100867,19	446646,34	4,50	38,53	34,09	30,39	39,33
W5.5_A	Woonblok 5 [1 woning]	101031,75	446749,74	1,50	38,55	34,00	30,41	39,33
W24.6_B	Woonblok 24 [3 woningen]	100783,93	446504,69	4,50	38,49	34,31	30,33	39,32
W14.7_A	Woonblok 14 [1 woning]	100848,02	446626,18	1,50	38,51	34,14	30,35	39,31
W21.2_A	Woonblok 21 [1 woning]	100888,61	446689,43	1,50	38,51	34,03	30,37	39,30
W11.2_B	Woonblok 11 [1 woning]	100905,11	446646,66	4,50	38,47	33,99	30,32	39,26
W24.5_C	Woonblok 24 [3 woningen]	100767,21	446490,70	7,50	38,44	34,23	30,28	39,26
W8.1_A	Woonblok 8 [1 woning]	100995,63	446714,02	1,50	38,48	33,92	30,34	39,26
W14.2_A	Woonblok 14 [1 woning]	100855,08	446611,24	1,50	38,46	34,00	30,31	39,25
W2.5_A	Woonblok 2 [2 woningen]	101078,00	446801,28	4,50	38,37	34,03	30,21	39,17
W23.1_B	Woonblok 23 [1 woning]	100854,14	446710,18	4,50	38,35	33,98	30,20	39,15

Alle getoonde dB-waarden zijn A-gewogen

Rapport: Resultatentabel
 Model: Wegverkeersmodel (aanpassing september 2020) [Dunne Deklaag B]
 LAeq totaalresultaten voor toetspunten
 Groep: N219
 Groepsreductie: Ja

Naam Toetspunt	Omschrijving	X	Y	Hoogte	Dag	Avond	Nacht	Lden
W6.5_A	Woonblok 6 [2 woningen]	101018,44	446741,90	4,50	38,35	33,93	30,20	39,14
W13.2_A	Woonblok 13 [1 woning]	100878,50	446623,90	1,50	38,35	33,82	30,20	39,13
W16.1_B	Woonblok 16 [1 woning]	100807,00	446623,34	4,50	38,33	33,92	30,18	39,13
W18.3_B	Woonblok 18 [1 woning]	100848,69	446652,78	4,50	38,27	33,78	30,12	39,05
W17.1_B	Woonblok 17 [1 woning]	100830,52	446662,05	4,50	38,20	33,80	30,05	39,00
W13.1_B	Woonblok 13 [1 woning]	100874,19	446630,14	4,50	38,18	33,81	30,02	38,98
W14.6_A	Woonblok 14 [1 woning]	100852,24	446622,32	1,50	38,17	33,77	30,02	38,97
W20.4_A	Woonblok 20 [1 woning]	100902,02	446685,61	1,50	38,12	33,71	29,98	38,92
W17.2_C	Woonblok 17 [1 woning]	100828,56	446666,29	7,50	38,09	33,77	29,94	38,90
W17.4_B	Woonblok 17 [1 woning]	100835,52	446664,28	4,50	38,11	33,62	29,96	38,89
W3.1_A	Woonblok 3 [2 woningen]	101063,07	446786,39	4,50	38,10	33,62	29,95	38,89
W6.3_A	Woonblok 6 [1 woning]	101016,83	446734,96	1,50	38,08	33,53	29,94	38,86
W13.6_A	Woonblok 13 [1 woning]	100874,97	446617,13	1,50	38,07	33,49	29,93	38,84
W15.1_B	Woonblok 15 [1 woning]	100834,22	446629,22	4,50	38,01	33,58	29,86	38,80
W25.5_C	Woonblok 25 [3 woningen]	100723,24	446444,24	7,50	37,96	33,76	29,80	38,79
W5.1_A	Woonblok 5 [2 woningen]	101033,36	446756,77	4,50	37,99	33,53	29,84	38,78
W11.4_A	Woonblok 11 [1 woning]	100899,25	446641,63	1,50	37,97	33,38	29,84	38,75
W8.5_A	Woonblok 8 [2 woningen]	100988,72	446712,28	4,50	37,89	33,50	29,74	38,69
W4.5_A	Woonblok 4 [2 woningen]	101048,29	446771,66	4,50	37,87	33,40	29,72	38,66
W12.1_B	Woonblok 12 [1 woning]	100883,18	446635,81	4,50	37,83	33,43	29,68	38,63
W10.1_B	Woonblok 10 [1 woning]	100905,53	446657,13	4,50	37,77	33,40	29,62	38,57
W15.2_A	Woonblok 15 [1 woning]	100836,87	446621,14	1,50	37,70	33,26	29,56	38,50
W21.1_A	Woonblok 21 [1 woning]	100885,25	446694,19	1,50	37,70	33,26	29,55	38,49
W26.6_B	Woonblok 26 [3 woningen]	100694,19	446414,19	4,50	37,61	33,45	29,44	38,44
W25.1_A	Woonblok 25 [1 woning]	100748,33	446465,71	1,50	37,63	33,06	29,49	38,41
W16.1_A	Woonblok 16 [1 woning]	100807,00	446623,34	1,50	37,56	33,12	29,41	38,35
W19.4_A	Woonblok 19 [1 woning]	100872,88	446657,64	1,50	37,56	33,07	29,41	38,34
W9.1_B	Woonblok 9 [1 woning]	100918,26	446669,84	4,50	37,54	33,20	29,38	38,34
W7.5_A	Woonblok 7 [1 woning]	101001,96	446720,13	1,50	37,53	32,96	29,39	38,31
W26.5_B	Woonblok 26 [3 woningen]	100676,20	446399,50	4,50	37,46	33,27	29,29	38,28
W16.3_B	Woonblok 16 [1 woning]	100812,93	446634,40	4,50	37,45	33,04	29,30	38,25
W24.5_B	Woonblok 24 [3 woningen]	100767,21	446490,70	4,50	37,43	33,20	29,27	38,25
W14.1_A	Woonblok 14 [1 woning]	100857,63	446616,79	1,50	37,45	32,96	29,30	38,23
W12.3_A	Woonblok 12 [1 woning]	100883,25	446627,29	1,50	37,39	32,86	29,25	38,17
W17.3_B	Woonblok 17 [1 woning]	100836,12	446673,41	4,50	37,35	32,92	29,20	38,14
W20.5_B	Woonblok 20 [1 woning]	100896,80	446683,66	4,50	37,31	32,99	29,15	38,12
W17.4_A	Woonblok 17 [1 woning]	100835,52	446664,28	1,50	37,28	32,71	29,14	38,06
W22.1_A	Woonblok 22 [1 woning]	100870,85	446701,54	1,50	37,23	32,78	29,08	38,02
W19.2_A	Woonblok 19 [1 woning]	100867,19	446646,34	1,50	37,21	32,72	29,06	37,99
W23.2_A	Woonblok 23 [1 woning]	100855,23	446704,28	1,50	37,20	32,73	29,06	37,99
W18.2_A	Woonblok 18 [1 woning]	100854,31	446664,12	1,50	37,19	32,74	29,05	37,98
W22.2_A	Woonblok 22 [1 woning]	100874,19	446696,81	1,50	37,19	32,70	29,04	37,97
W11.1_B	Woonblok 11 [1 woning]	100897,44	446649,04	4,50	37,16	32,75	29,01	37,96
W18.4_A	Woonblok 18 [1 woning]	100856,37	446654,00	1,50	37,18	32,59	29,04	37,95
W25.6_C	Woonblok 25 [3 woningen]	100736,87	446460,33	7,50	37,09	32,85	28,93	37,91
W20.3_A	Woonblok 20 [1 woning]	100896,06	446674,55	1,50	37,07	32,53	28,93	37,85
W24.6_A	Woonblok 24 [3 woningen]	100783,93	446504,69	1,50	37,02	32,83	28,86	37,85
W5.2_A	Woonblok 5 [2 woningen]	101032,25	446757,79	1,50	37,06	32,60	28,92	37,85
W13.1_A	Woonblok 13 [1 woning]	100874,19	446630,14	1,50	37,01	32,64	28,86	37,81
W1.2_B	Woonblok 1 [2 woningen]	101092,95	446816,18	7,50	36,94	32,58	28,79	37,74
W7.2_A	Woonblok 7 [2 woningen]	101002,53	446728,16	1,50	36,94	32,57	28,79	37,74
W18.3_A	Woonblok 18 [1 woning]	100848,69	446652,78	1,50	36,87	32,31	28,73	37,65
W25.5_B	Woonblok 25 [3 woningen]	100723,24	446444,24	4,50	36,83	32,61	28,67	37,65
W21.3_B	Woonblok 21 [1 woning]	100880,39	446684,52	4,50	36,86	32,35	28,71	37,64
W10.1_A	Woonblok 10 [1 woning]	100905,53	446657,13	1,50	36,83	32,40	28,68	37,62
W17.1_A	Woonblok 17 [1 woning]	100830,52	446662,05	1,50	36,81	32,33	28,67	37,60
W23.3_B	Woonblok 23 [1 woning]	100849,13	446698,52	4,50	36,75	32,30	28,61	37,54
W1.2_A	Woonblok 1 [2 woningen]	101092,95	446816,18	4,50	36,72	32,45	28,56	37,53
W10.4_A	Woonblok 10 [1 woning]	100907,65	446649,70	1,50	36,74	32,17	28,60	37,52

Alle getoonde dB-waarden zijn A-gewogen

Rapport: Resultatentabel
 Model: Wegverkeersmodel (aanpassing september 2020) [Dunne Deklaag B]
 LAeq totaalresultaten voor toetspunten
 Groep: N219
 Groepsreductie: Ja

Naam Toetspunt	Omschrijving	X	Y	Hoogte	Dag	Avond	Nacht	Lden
W16.2_A	Woonblok 16 [1 woning]	100814,18	446629,32	1,50	36,73	32,18	28,59	37,51
W4.4_A	Woonblok 4 [2 woningen]	101047,16	446772,65	1,50	36,68	32,19	28,54	37,47
W22.3_B	Woonblok 22 [1 woning]	100865,98	446691,88	4,50	36,66	32,16	28,51	37,44
W23.1_A	Woonblok 23 [1 woning]	100854,14	446710,18	1,50	36,63	32,17	28,48	37,42
W3.2_A	Woonblok 3 [2 woningen]	101062,05	446787,50	1,50	36,63	32,17	28,48	37,42
W6.4_A	Woonblok 6 [2 woningen]	101017,38	446742,96	1,50	36,60	32,12	28,46	37,39
W2.4_A	Woonblok 2 [2 woningen]	101076,94	446802,34	1,50	36,56	32,20	28,41	37,36
W26.6_A	Woonblok 26 [3 woningen]	100694,19	446414,19	1,50	36,43	32,31	28,26	37,27
W10.2_A	Woonblok 10 [1 woning]	100910,84	446656,70	1,50	36,43	31,92	28,29	37,21
W15.1_A	Woonblok 15 [1 woning]	100834,22	446629,22	1,50	36,39	31,86	28,24	37,17
W18.1_B	Woonblok 18 [1 woning]	100844,97	446659,62	4,50	36,36	32,05	28,21	37,17
W24.5_A	Woonblok 24 [3 woningen]	100767,21	446490,70	1,50	36,27	32,05	28,11	37,09
W17.3_A	Woonblok 17 [1 woning]	100836,12	446673,41	1,50	36,29	31,79	28,15	37,08
W25.6_B	Woonblok 25 [3 woningen]	100736,87	446460,33	4,50	36,24	32,01	28,08	37,06
W26.5_A	Woonblok 26 [3 woningen]	100676,20	446399,50	1,50	36,21	32,05	28,04	37,04
W19.1_B	Woonblok 19 [1 woning]	100866,14	446652,31	4,50	36,22	31,86	28,07	37,02
W12.1_A	Woonblok 12 [1 woning]	100883,18	446635,81	1,50	36,17	31,69	28,02	36,96
W22.4_B	Woonblok 22 [1 woning]	100864,96	446701,53	4,50	36,13	31,87	27,97	36,95
W11.1_A	Woonblok 11 [1 woning]	100897,44	446649,04	1,50	36,05	31,54	27,91	36,83
W9.1_A	Woonblok 9 [1 woning]	100918,26	446669,84	1,50	36,04	31,58	27,89	36,83
W13.4_A	Woonblok 13 [1 woning]	100870,94	446625,70	1,50	36,03	31,48	27,89	36,81
W11.2_A	Woonblok 11 [1 woning]	100905,11	446646,66	1,50	36,00	31,46	27,86	36,78
W12.2_A	Woonblok 12 [1 woning]	100889,14	446633,49	1,50	35,80	31,30	27,66	36,59
W21.4_B	Woonblok 21 [1 woning]	100879,52	446694,43	4,50	35,60	31,28	27,45	36,41
W8.4_A	Woonblok 8 [2 woningen]	100987,64	446713,32	1,50	35,62	31,13	27,47	36,40
W16.3_A	Woonblok 16 [1 woning]	100812,93	446634,40	1,50	35,54	31,02	27,40	36,32
W16.4_B	Woonblok 16 [1 woning]	100808,28	446633,40	4,50	35,47	31,07	27,32	36,27
W22.3_A	Woonblok 22 [1 woning]	100865,98	446691,88	1,50	35,45	30,89	27,31	36,23
W17.2_B	Woonblok 17 [1 woning]	100828,56	446666,29	4,50	35,32	30,95	27,17	36,12
W18.1_A	Woonblok 18 [1 woning]	100844,97	446659,62	1,50	35,27	30,88	27,11	36,07
W23.3_A	Woonblok 23 [1 woning]	100849,13	446698,52	1,50	35,21	30,66	27,06	35,98
W21.3_A	Woonblok 21 [1 woning]	100880,39	446684,52	1,50	35,09	30,51	26,95	35,86
W1.1_A	Woonblok 1 [2 woningen]	101091,86	446817,21	1,50	34,87	30,50	26,72	35,67
W25.5_A	Woonblok 25 [3 woningen]	100723,24	446444,24	1,50	34,83	30,55	26,68	35,65
W25.6_A	Woonblok 25 [3 woningen]	100736,87	446460,33	1,50	34,45	30,18	26,29	35,26
W20.5_A	Woonblok 20 [1 woning]	100896,80	446683,66	1,50	34,36	29,95	26,21	35,16
W19.1_A	Woonblok 19 [1 woning]	100866,14	446652,31	1,50	34,33	29,83	26,19	35,12
W23.4_B	Woonblok 23 [1 woning]	100849,74	446709,17	4,50	34,14	29,81	25,99	34,95
W15.3_A	Woonblok 15 [1 woning]	100829,27	446625,08	1,50	33,31	28,74	25,17	34,09
W16.4_A	Woonblok 16 [1 woning]	100808,28	446633,40	1,50	33,11	28,59	24,97	33,89
W22.4_A	Woonblok 22 [1 woning]	100864,96	446701,53	1,50	33,00	28,56	24,85	33,79
W21.4_A	Woonblok 21 [1 woning]	100879,52	446694,43	1,50	32,90	28,51	24,75	33,70
W17.2_A	Woonblok 17 [1 woning]	100828,56	446666,29	1,50	32,41	27,92	24,27	33,20
W23.4_A	Woonblok 23 [1 woning]	100849,74	446709,17	1,50	31,24	26,81	23,09	32,03

Alle getoonde dB-waarden zijn A-gewogen



Wematech Milieu Adviseurs B.V.

BIJLAGE 4

Verkeersgegevens



VERKEERSGEGEVENS

BIJLAGE 4

In onderstaande tabellen is een overzicht gegeven van de in het akoestisch onderzoek gehanteerde verkeersgegevens.

Provinciale wegen

De verkeersintensiteiten voor de N219 zijn aangeleverd door de ODMH. Het betreft het verkeersmodel voor het jaar 2030. De wegdekverharding bestaat uit SMA (NLO5) en de maximale snelheid bedraagt 80 km/h.

Tabel 1: Verkeersintensiteiten 2030, N219

Weg:	N219		
Etmaalintensiteit 2030	22.900		
Type wegdek:	Asfaltverharding (SMA NLO5)		
Snelheid:	80 km/h		
Verdeling (in %)	Dagperiode 07 - 19 u	Avondperiode 19 - 23 u	Nachtperiode 23 - 07 u
Lichte voertuigen	88,88	95,53	88,28
Middelzware voertuigen	6,30	2,53	6,64
Zware voertuigen	4,81	1,93	5,08
Uurintensiteit	6,61	3,18	1,00

Gemeentelijke wegen

De verkeersgegevens voor de gemeentelijke wegen zijn eveneens aangeleverd door de gemeente Zuidplas en de ODMH. In onderstaande tabellen zijn de verkeersgegevens weergegeven.

Tabel 2: Verkeersintensiteiten 2030, Knibbelweg

Weg:	Knibbelweg		
Etmaalintensiteit 2030	180		
Type wegdek:	Asfaltverharding (referentiewegdek)		
Snelheid:	60 km/h		
Verdeling (in %)	Dagperiode 07 - 19 u	Avondperiode 19 - 23 u	Nachtperiode 23 - 07 u
Lichte voertuigen	94,66	97,84	95,11
Middelzware voertuigen	3,69	1,49	3,38
Zware voertuigen	1,65	0,67	1,51
Uurintensiteit	6,59	3,84	0,68

Tabel 3: Verkeersintensiteiten 2030, Van Oranje Nassaulaan

Weg:	Van Oranje Nassaulaan		
Etmaalintensiteit 2020	1.551		
Autonome groei (%/jaar)	1,5		
Etmaalintensiteit 2030	1.800		
Type wegdek:	Klinkerverharding		
Snelheid:	30 km/h		
Verdeling (in %)	Dagperiode 07 - 19 u	Avondperiode 19 - 23 u	Nachtperiode 23 - 07 u
Lichte voertuigen	85,8	95,7	97,4
Middelzware voertuigen	12,0	4,1	2,2
Zware voertuigen	2,2	0,2	0,4
Uurintensiteit	6,42	4,49	0,63