



INVENTERRA

Verkennend bodemonderzoek

Noorderhemweg 40a
Roelofarendsveen

21-2034-R01AvH

A hand wearing a white nitrile glove holds a small green plant with a red stem inside a clear test tube. The test tube is partially filled with dark soil. The background is a soft-focus green field.

TOT IN DE
BODEM
UITGEZOCHT



COLOFON

Opdrachtgever	Buro SRO 't Goylaan 11 3525 AA Utrecht
Locatie	Noorderhemweg 40a te Roelofarendsveen
Type onderzoek	Verkennd bodemonderzoek NEN 5740
Rapportnummer	21-2034-R01AvH
Datum rapport	15 maart 2021
Auteur	Dhr. A.J. van Houwelingen Projectleider Bodem 
Kwaliteitscontrole	Mevr. M. Penders Projectleider Bodem 

Inventerra

Nijverheidsweg 34
3341 LJ Hendrik-Ido-Ambacht

(078) 682 24 55
info@inventerra.nl



INHOUDSOPGAVE

1. INLEIDING	1
2. MILIEUHYGIËNISCH VOORONDERZOEK NEN 5725	2
2.1 Algemeen.....	2
2.2 Verzamelde informatie vooronderzoek	2
2.3 Hypothese.....	4
3. ONDERZOEKSSTRATEGIE EN UITVOERING VERKENNEND BODEMONDERZOEK NEN 5740 ...	5
3.1 Onderzoeksstrategie.....	5
3.2 Uitvoering veldwerk.....	5
3.3 Uitvoering chemisch-analytisch onderzoek	6
4. CONCLUSIES EN AANBEVELINGEN	8

BIJLAGEN

1.	Weergave onderzoekslocatie
1.1	Kadastrale gegevens en omgevingskaart
1.2	Situatietekening
1.3	Foto's
2.	Boorprofielen
3.	Analysecertificaten
4.	Toetsingskader
5.	Resultaten vooronderzoek
6.	Kwaliteitsaspecten van het onderzoek



1. INLEIDING

In opdracht van Buro SRO heeft Inventerra in februari 2021 een verkennend bodemonderzoek conform de NEN 5740 verricht op de locatie aan de Noorderhemweg 40a te Roelofarendsveen.

De aanleiding voor het bodemonderzoek is de voorgenomen bestemmingswijziging en aanvraag Omgevingsvergunning. In verband hiermee is inzicht in de milieuhygiënische kwaliteit van de bodem vereist. Het doel van het uitvoeren van dit bodemonderzoek is het vaststellen van de huidige bodemkwaliteit en of deze bodemkwaliteit geen belemmering vormt voor het huidige en toekomstige gebruik.

Onderhavig onderzoek is uitgevoerd conform de werkwijze volgens de NEN 5725:2017 (Strategie voor het uitvoeren van milieuhygiënisch vooronderzoek) en de NEN 5740 (Strategie voor het uitvoeren van een verkennend bodemonderzoek).

Kwaliteit

Inventerra is door Normec Certifications gecertificeerd voor de BRL SIKB 2000, protocol 2001, 2002 en 2018 (certificaatnummer EC-SIK-20241) en de BRL SIKB 6000, protocol 6001 en 6002 (certificaatnummer EC-SIK-60009) en is tevens door TÜV Nederland gecertificeerd voor de algemene kwaliteitsnorm NEN-EN-ISO 9001.

De genoemde beoordelingsrichtlijn BRL SIKB 2000 is onderdeel van een certificatiesysteem voor het gehele proces van veldwerk bij milieuhygiënisch onderzoek, inclusief alle secundaire processen, dat begint bij de acceptatie van het veldwerk en dat eindigt bij de overdracht van veldgegevens en monsters, inclusief de daarbij horende veldwerkrapportage, aan de opdrachtgever.

Op dit bodemonderzoek zijn de volgende protocollen, behorende bij de BRL SIKB 2000, van toepassing:

- 2001 – Plaatsen van handboringen en peilbuizen, maken van boorbeschrijvingen, nemen van grondmonsters en waterpassen.
- 2002 – Het nemen van watermonsters.
- 2018 – Locatie-inspectie en monsterneming van asbest in bodem.

De beoordelingsrichtlijn BRL SIKB 2000 is niet van toepassing op:

- de processen vóór het veldwerk, zoals vraagstelling, gegevens verzamelen en onderzoeksvoorstel;
- de processen ná het veldwerk, zoals laboratoriumanalyses, interpretatie van analyse- en veldwerkresultaten en advies;
- veldwerk anders dan middels de technieken boringen, steken en graven van sleuven, inclusief alle veldwerk dat volgt op deze technieken zoals plaatsen van peilbuizen of bemonsteren van peilbuizen;
- de monsterneming in het kader van het Besluit bodemkwaliteit.

Inventerra verklaart hierbij geen organisatorische, financiële of juridische binding te hebben met de opdrachtgever en/of de onderhavige onderzoekslocatie en verklaart daarmee te voldoen aan de vereisten zoals gesteld in Kwalibo (Besluit uitvoeringskwaliteit bodembeheer).



2. MILIEUHYGIËNISCH VOORONDERZOEK NEN 5725

2.1 Algemeen

Om inzicht te krijgen over de mogelijke aanwezigheid van verontreinigingen wordt relevante informatie over de onderzoekslocatie en eventueel de beïnvloeding vanuit de directe omgeving verzameld, geanalyseerd en geïnterpreteerd. De te verzamelen informatie is afhankelijk van de aanleiding en het doel van het vooronderzoek. De aanleiding voor het navolgend beschreven vooronderzoek is het opstellen van een hypothese over de bodemkwaliteit ten behoeve van het uit te voeren bodemonderzoek (aanleiding A uit de NEN 5725:2017).

Ten behoeve hiervan dient in ieder geval informatie te worden verzameld over:

- Bodemopbouw en geohydrologie, inclusief informatie over de verwachte aan- of afwezigheid van antropogene lagen in de bodem;
- Verwachting t.a.v. de bodemkwaliteit op basis van de bodemkwaliteitskaart, reeds uitgevoerde bodemonderzoeken en of mogelijk sprake kan zijn van een geval van ernstige bodemverontreiniging;
- Gebruik en beïnvloeding van de locatie, verdachte situaties, asbest, activiteiten en/of ongewone voorvallen, op basis van het voormalige en huidige gebruik.

Voor het verzamelen van de benodigde informatie kunnen meerdere informatiebronnen worden geraadpleegd, zoals:

- Informatie/interview(s) eigenaar en/of opdrachtgever
- Archieven gemeente, milieudienst en/of provincie
- Online bronnen zoals Bodemloket.nl en Topotijdreis.nl
- Bodemkwaliteitskaarten
- Topografische kaarten
- Geohydrologische kaarten

Verder dient een terreinverkenning te worden uitgevoerd. Deze kan eventueel meteen voorafgaand aan de uitvoering van het veldwerk worden uitgevoerd.

Vermeld dient te worden dat de verantwoordelijkheid voor de resultaten van onderhavig onderzoek wordt beperkt tot de aan deze resultaten ten grondslag liggende en op het moment van onderzoek ter beschikking staande gegevens, alsmede de bij de terreininspectie(s) ter plaatse van de onderzoekslocatie geconstateerde situatie.

2.2 Verzamelde informatie vooronderzoek

In de navolgende tabel is de tijdens het vooronderzoek verzamelde relevante informatie weergegeven.

Tabel 1 Overzicht verzamelde informatie vooronderzoek

Gegevens onderzoekslocatie	
Adres	Noorderhemweg 40a te Roelofarendsveen
Kadaster	Alkemade, sectie K, nrs. 3681 (ged.)
XY-coördinaten	X: 103.778 Y: 467.861
Begrenzing onderzoekslocatie	De begrenzing van de onderzoekslocatie is weergegeven in bijlage 1. De oppervlakte van de onderzoekslocatie bedraagt ca. 1.545 m ² .
Huidig gebruik	Tuinbouwkas
Toekomstig gebruik	Gepland is de bestemmingswijziging en aanvraag Omgevingsvergunning.
Omgeving	Noord: sloot Oost: woning Zuid: asfaltpad en woning West: tuinbouwkas



Vervolg tabel 1 Overzicht verzamelde informatie vooronderzoek

Overige informatie vooronderzoek	
Informatie eigenaar / opdrachtgever	Geen bijzonderheden
Terreinverkenning	<ul style="list-style-type: none">• De locatie betreft een kas en een onbebouwde strook hier direct langs.• Bij de terreininspectie is aandacht besteed aan het voorkomen van verdachte punten, zoals brandplaatsen, terreinophogingen of verzakkingen, aanwezigheid van puin op de bodem en de aanwezigheid van asbestverdachte bouw- en/of verhardingsmaterialen. Voornoemde aspecten zijn niet waargenomen.
Kaartmateriaal	Topotijdreis: Tot 1958 was de locatie onbebouwd. Daarna was ter plaatse sprake van kassen. Voor zover te herleiden zijn er geen sloten op de onderzoekslocatie aanwezig geweest op de onderzoekslocatie. Wel is er direct zuidelijk aangrenzend aan de locatie een sloot gedempt.
Omgevingsdienst West-Holland	<p>Op het adres Noorderhemweg 42 zijn in 1999 door CBB een historisch onderzoek en een verkennend bodemonderzoek uitgevoerd (circa 50 meter westelijk van onderhavige locatie). Bij het onderzoek van een voormalige olietank zijn geen verontreinigingen geconstateerd.</p> <p>In 1991 en 1993 zijn door Grabowsky en Poort bodemonderzoeken uitgevoerd ter plaatse van de slootdemping die direct aangrenzend (zuidelijk) van de onderzoekslocatie is gelegen (onder het huidige asfaltpad). De sloot is in 1976 gedempt met bouw- en sloopafval, asfaltbrokken en ongesorteerd containervuil. In het dempingsmateriaal zijn matig tot sterke verontreinigingen met zware metalen, PAK en minerale olie aangetoond. In het grondwater zijn slechts lichte verontreinigingen met PAK aangetoond.</p> <p>In 2006 is door SGS Ecocare een verkennend bodemonderzoek uitgevoerd ten behoeve van de nieuw te bouwen woning nr. 42a (aan de andere zijde van de gedempte sloot). Hierbij zijn ten hoogste lichte verontreinigingen met minerale olie in de ondergrond en enkele zware metalen in het grondwater vastgesteld.</p> <p>In 2008 is door Hoste een verkennend bodemonderzoek verricht op een grote onderzoekslocatie waar onderhavige onderzoekslocatie en de gedempte sloot onderdeel van uitmaakten. In de grond ter plaatse van de slootdemping zijn sterke verontreinigingen aangetoond met zware metalen, PAK en minerale olie. Het grondwater in de demping nabij de onderzoekslocatie, bleek sterk verontreinigd met naftaleen, matig verontreinigd met minerale olie en licht verontreinigd met arseen, chroom, nikkel, benzeen, xylenen en cis-1,2-dichlooretheen. In de bovengrond ter plaatse van de onderzoekslocatie zijn lichte verontreinigingen met koper en kwik aangetoond en in de ondergrond zijn geen verontreinigingen vastgesteld.</p>
Bodemloket.nl	Geen aanvullende informatie
Bodemkwaliteitskaart	De locatie is gelegen in een zone met ontgravingklasse "Wonen" voor zowel de bovengrond als ondergrond.
Geohydrologie (DinoLoket en Grondwaterkaarten TNO)	<p>Holocene deklaag, bestaande uit voornamelijk klei en veen: tot ca. 10 m-mv</p> <p>Watervoerend pakket, bestaande uit zandige afzettingen van de Formaties van Boxtel, Kreftenheye, Urk, Sterksel en Stramproij: dikte circa 40 meter</p> <p>Stromingsrichting van het freatisch grondwater: beïnvloed door lokale factoren</p> <p>Stromingsrichting grondwater in eerste watervoerend pakket: zuidoostelijk</p>

In bijlage 1 zijn de kadastrale informatie, foto's, gemaakt tijdens de terreininspectie, en de situatietekening bijgevoegd. In bijlage 5 zijn relevante gegevens van het vooronderzoek opgenomen. De genoemde rapporten van eerder uitgevoerde onderzoeken zijn niet in de bijlagen opgenomen, maar kunnen op verzoek worden nagezonden.



2.3 Hypothese

Ten behoeve van het opstellen van de onderzoekshypothese(s) dienen de volgende onderzoeksvragen te worden beantwoord:

Wat is de afbakening van de onderzoekslocatie?

De begrenzing van de onderzoekslocatie is weergegeven op de situatietekening in bijlage 1.

Welke kwaliteitsklasse is toegekend aan de bodem in de bodemkwaliteitskaart en welke lagen zijn daarbij te onderscheiden?

De locatie is gelegen in een zone met ontgravingklasse "Wonen" voor zowel de bovengrond als ondergrond.

Is sprake van bodemvreemde lagen en waar bevinden deze zich?

Er is op grond van het vooronderzoek geen aanleiding om te verwachten dat sprake is van bodemvreemde lagen.

Is de bodem asbestverdacht?

Er is op grond van het vooronderzoek geen aanleiding om te verwachten dat de bodem verdacht is voor asbest.

Is er sprake van beïnvloeding vanuit de omgeving van de bodemkwaliteit of de kwaliteit van het grondwater?

Er kan vooralsnog niet uitgesloten worden dat de bodemkwaliteit op het onderzoeksterrein negatief is beïnvloed als gevolg van de bodemverontreinigingen in de nabijgelegen gedempte sloot.

Is de milieuhygiënische kwaliteit van de bodem afdoende bekend of is bodemonderzoek noodzakelijk?

Er is, als onderdeel van een groter gebied, op de locatie bodemonderzoek uitgevoerd. Dit onderzoek is echter verouderd; derhalve is de uitvoering van bodemonderzoek nodig.

Wordt op de locatie of een deel daarvan (een geval van ernstige) bodemverontreiniging vermoed?

Op grond van de verzamelde informatie wordt rekening gehouden met een verontreiniging met bestrijdingsmiddelen in de toplaag door de voormalige kassen en een eventuele beïnvloeding van de bodemkwaliteit door de bodemverontreinigingen in de nabijgelegen gedempte sloot.

Is er sprake van potentiële bronnen van bodemverontreiniging, waar liggen ze en wat zijn verdachte parameters?

Ter plaatse van de onderzoekslocatie zijn geen potentiële (punt)bronnen van bodemverontreiniging bekend.

Welke hypothese en strategie zijn van toepassing bij de uitvoering van bodemonderzoek?

Voor wat betreft de algemene bodemkwaliteit wordt er vanuit gegaan dat sprake is van een diffuse bodembelasting van de toplaag met organochloorbestrijdingsmiddelen (OCB) en is de onderzoeksstrategie voor een 'diffuus belaste niet-lijnvormige locatie met een heterogeen verdeelde verontreiniging op schaal van monsterneming' (VED-HE-NL, NEN 5740) van toepassing. Voor overige stoffen wordt uitgegaan van een onverdachte locatie (ONV-NL, NEN 5740). Om na te gaan of bodemverontreiniging vanuit de naastgelegen slootdemping zich heeft verspreid tot op de onderzoekslocatie worden 1 diepe boring en een peilbuis aan de zijde van de demping geplaatst.



3. ONDERZOEKSSTRATEGIE EN UITVOERING VERKENNEND BODEMONDERZOEK NEN 5740

3.1 Onderzoeksstrategie

Op basis van de in het vorige hoofdstuk geformuleerde hypothesen en onderzoeksstrategieën is de minimaal benodigde onderzoeksinspanning bepaald. In onderstaande tabel is aangegeven welke werkzaamheden en analyses volgens de NEN 5740 worden verricht.

Tabel 2 Veldwerkzaamheden en analyses

Locatie	Strategie	Veldwerk			Analyses	
		boringen	peilbuizen	bg/vd	og	gw
Alg. bodemkwaliteit, opp. ca. 1.545 m ²	VED-HE-NL en ONV-NL	10x 0,5 in vd 2x 2,0 m-mv	1x	3x OCB 2x NENG	1x NENG	1x NENW

Verklaring tabel:

m-mv: meter-maaiveld bg: bovengrond vd: verdachte laag og: ondergrond gw: grondwater

OCB : organochloorbestrijdingsmiddelen en organische stof

NENG : standaard pakket grond (droge stofgehalte, organisch stof- en lutumgehalte, 9 zware metalen (barium, cadmium, kobalt, koper, kwik, lood, molybdeen, nikkel en zink), polycyclische aromatische koolwaterstoffen (PAK 10 VROM), polychloorbifenylen (PCB), minerale olie)

NENW : standaard pakket grondwater (9 zware metalen (barium, cadmium, kobalt, koper, kwik, lood, molybdeen, nikkel en zink), vluchtige aromatische koolwaterstoffen (benzeen, toluen, ethylbenzeen, xylenen, naftaleen en styreen),

Het onderzoek naar de aanwezigheid van asbest in en op de bodem beperkt zich tot het doen van waarnemingen tijdens de terreininspectie en tijdens het boren. Dit asbestonderzoek is indicatief. Specifiek onderzoek naar de aanwezigheid van asbest in grond en/of puin, conform de NEN 5707/5897, maakt geen onderdeel uit van dit bodemonderzoek.

3.2 Uitvoering veldwerk

De veldwerkzaamheden zijn uitgevoerd conform BRL SIKB 2000 en de daarbij horende protocollen 2001 en 2002. De veldwerkzaamheden in het kader van protocol 2001 en 2002 zijn uitbesteed aan Soil Select B.V. te Den Haag. De uitvoerend veldmedewerker van Soil Select B.V., dhr. J. Brouwer, is in dit kader geregistreerd bij Rijkswaterstaat Leefomgeving onder certificaatnr. K85363/02.

Op 17 februari 2021 zijn in totaal 13 boringen (boringen 101 t/m 113) geplaatst, in diepte variërend van 1,0 – 2,0 m-mv. Boring 101, nabij het asfaltpad en de gedempte sloot, is afgewerkt met een peilbuis ten behoeve van het grondwateronderzoek. De situering van de boringen en de peilbuis en enkele overzichtsfoto's zijn weergegeven in bijlage 1.2 en 1.3.

Het omhoog gebrachte bodemmateriaal is ter plaatse zintuiglijk beoordeeld, de vrijgekomen grond is geclassificeerd en bodemvreemde elementen en waarneembare afwijkingen (zoals kleur, geur, bijmengingen, verontreinigingen) zijn beschreven in boorprofielen, welke in bijlage 2 zijn bijgevoegd. Bij iedere boring zijn monsters genomen van de te onderscheiden bodemlagen.

De bodem op de locatie bestaat uit veen tot de maximale boordiepte. Er zijn geen zintuiglijke waarnemingen gedaan die kunnen duiden op de aanwezigheid van bodemverontreiniging. Het grondwater bevond zich tijdens het veldwerk op een diepte van circa 0,5 m-mv.

In en op de bodem is geen asbestverdacht (plaat)materiaal waargenomen; onder asbestverdacht (plaat)materiaal wordt materiaal verstaan dat op basis van voorkennis en/of een visuele beoordeling een hoeveelheid asbest zou kunnen bevatten.



Het grondwater uit de geplaatste peilbuis 101 is op 24 februari 2021 door dhr. J. Brouwer van Soil Select B.V. zorgvuldig afgepompt en bemonsterd. De resultaten van de veldmetingen en eventuele bijzonderheden zijn weergegeven in onderstaande tabel.

Tabel 3 Resultaten veldmetingen en waarnemingen tijdens monsternamen grondwater

Peilbuis	Filterstelling (m-mv)	Grondwaterstand (m-mv)	pH	EGV ($\mu\text{S}/\text{cm}$)	Troebelheid (NTU)*	Bijzonderheden
101	1,00 - 2,00	0,37	7,0	2850	0	-

Verklaring tabel: pH: zuurgraad EGV: elektrisch geleidend vermogen

*: Bij een NTU >10 dient het grondwater als troebel te worden beschouwd

Tijdens de uitvoering van de veldwerkzaamheden zijn geen kritieke afwijkingen van de proceseisen opgetreden.

3.3 Uitvoering chemisch-analytisch onderzoek

In onderstaande tabel is een overzicht opgenomen van de geanalyseerde grond- en grondwatermonsters en de uitgevoerde analyses.

Tabel 4 Overzicht grond- en grondwatermonsters

Grond	Boring met traject (m-mv)	Analyse	Toelichting
MM1	102 (0,00 - 0,30)	OCB	Venige teeltlaag, verdacht voor OCB
	108 (0,00 - 0,30)		
	110 (0,00 - 0,30)		
	113 (0,00 - 0,30)		
MM2	103 (0,00 - 0,30)	OCB	Venige teeltlaag, verdacht voor OCB
	109 (0,00 - 0,30)		
	111 (0,00 - 0,30)		
	112 (0,00 - 0,30)		
MM3	104 (0,00 - 0,30)	OCB	Venige teeltlaag, verdacht voor OCB
	105 (0,00 - 0,30)		
	106 (0,00 - 0,30)		
	107 (0,00 - 0,30)		
MM4	101 (0,00 - 0,30)	NENG	Venige bovengrond
	104 (0,00 - 0,30)		
	105 (0,00 - 0,30)		
	106 (0,00 - 0,30)		
	109 (0,00 - 0,30)		
MM5	102 (0,00 - 0,30)	NENG	Venige bovengrond
	108 (0,00 - 0,30)		
	110 (0,00 - 0,50)		
	111 (0,00 - 0,30)		
	113 (0,00 - 0,50)		
MM6	101 (0,80 - 1,30)	NENG	Venige ondergrond
	102 (0,80 - 1,30)		
	103 (0,80 - 1,30)		
	104 (0,50 - 1,00)		
	107 (0,50 - 1,00)		
Grondwater	Filterstelling (m-mv)	Analyse	Toelichting
101-1-1	1,00 - 2,00	NENW	Nabij slootdemping

Verklaring tabel:

OCB : organochloorbestrijdingsmiddelen en organische stof

NENG : standaard pakket grond (9 zware metalen, PAK, PCB en minerale olie), organische stof en lutum

NENW : standaard pakket grondwater (9 zware metalen, vluchtige aromatische en gehalogeneerde koolwaterstoffen en minerale olie)



In navolgende tabel is de interpretatie van de toetsing van de analyseresultaten van de geanalyseerde grond- en grondwatermonsters weergegeven. Daarbij zijn alleen de parameters vermeld die verhoogd zijn ten opzichte van de achtergrond- c.q. streefwaarde(n). De analysecertificaten zijn bijgevoegd in bijlage 3. In bijlage 4 is het wettelijk toetsingskader beschreven en is de uitgebreide toetsing van de analyseresultaten bijgevoegd.

Tabel 5 Overschrijdingstabel grond- en grondwatermonsters

Grond	Traject (m-mv)	> AW	> T	> I
MM1	0,00 - 0,30	Chlooraam (0,01) Drins (0,01)	-	-
MM2	0,00 - 0,30	Hexachloorbenzeen (HCB) (0,03) DDD (som) (-) Chlooraam (-) Drins (-)	-	-
MM3	0,00 - 0,30	Hexachloorbenzeen (HCB) (-)	-	-
MM4	0,00 - 0,30	Zink (0,06) Kwik (-) Lood (0,04) PAK (0,01)	-	-
MM5	0,00 - 0,50	Koper (0,09) Zink (0,12) Molybdeen (-) Kwik (0,01) Lood (0,1)	-	-
MM6	0,50 - 1,30	-	-	-
Grondwater	Filterstelling (m-mv)	> S	> T	> I
101-1-1	1,00 - 2,00	Nikkel (0,15) Molybdeen (0,05) Barium (0,07) Xylenen (som) (-)	-	-

Verklaring tabel:

> AW : overschrijding achtergrondwaarde(n)

> S : overschrijding streefwaarde(n)

> T : overschrijding voormalige tussenwaarde(n)

> I : overschrijding interventiewaarde(n)

- : geen overschrijding

(getal) : verontreinigingsfactor t.o.v. de interventiewaarde (interventiewaarde is factor 1)

(-) : verontreinigingsfactor is kleiner dan 0,01



4. CONCLUSIES EN AANBEVELINGEN

In opdracht van Buro SRO heeft Inventerra in februari 2021 een verkennend bodemonderzoek conform de NEN 5740 verricht op de locatie aan de Noorderhemweg 40a te Roelofarendsveen. De onderzoekslocatie, met een oppervlakte van circa 1.545 m², is in gebruik als kas.

De aanleiding voor het bodemonderzoek is de voorgenomen bestemmingswijziging en aanvraag Omgevingsvergunning. In verband hiermee is inzicht in de milieuhygiënische kwaliteit van de bodem vereist. Het doel van het uitvoeren van dit bodemonderzoek is het vaststellen van de huidige bodemkwaliteit en of deze bodemkwaliteit geen belemmering vormt voor het huidige en toekomstige gebruik.

Op basis van het uitgevoerde vooronderzoek is een hypothese opgesteld met betrekking tot een mogelijke verontreinigingssituatie in de bodem, namelijk verdacht voor bodemverontreiniging met OCB en onverdacht voor overige parameters. Om na te gaan of bodemverontreiniging vanuit de naastgelegen slootdemping zich heeft verspreid tot op de onderzoekslocatie zijn 1 diepe boring en de peilbuis aan de zijde van de demping geplaatst.

Uit de resultaten van het verkennend bodemonderzoek wordt het volgende geconcludeerd:

- De teeltlaag op de locatie (0 – 0,3 m-mv, MM1 t/m MM3) is licht verontreinigd met diverse organochloorbestrijdingsmiddelen OCB).
- In de bovengrond (0,0 – 0,5 m-mv, MM4 en MM5) zijn licht verhoogde gehalten aan zware metalen en PAK aangetoond.
- In de ondergrond (0,5 – 1,3 m-mv, MM6) zijn geen verontreinigingen vastgesteld.
- In het grondwater op de onderzoekslocatie (peilbuis 101) zijn lichte verontreinigingen met nikkel, molybdeen, barium en xylenen aangetoond.

Op basis van het uitgevoerde bodemonderzoek is de hypothese 'verdacht voor verontreiniging' met OCB bevestigd omdat lichte verontreinigingen met OCB in de teeltlaag zijn aangetoond.

De hypothese 'onverdacht voor overige verontreiniging' dient formeel gezien verworpen te worden wegens de aangetoonde lichte verontreinigingen met zware metalen en PAK in de bovengrond. Deze lichte verontreinigingen komen overeen met hetgeen tijdens eerder onderzoek in 2008 is vastgesteld.

Licht verhoogde concentraties aan zware metalen in het grondwater worden vaker aangetroffen in tuinbouwgebieden. Als gevolg van een verstoring van het bodemevenwicht door het gebruik van meststoffen kunnen stoffen uit de meststoffen, zoals bijvoorbeeld calcium, andere stoffen verdringen van bodemdeeltjes, waardoor die in het grondwater in verhoogde mate worden teruggevonden. Met name nikkel is daar erg gevoelig voor.

De licht verhoogde concentratie met xylenen in het grondwater kan in verband staan met de verontreiniging met olieproducten in de slootdemping. De concentratie is echter dusdanig laag dat dit naar onze mening geen belemmering vormt de plannen op de locatie.

De aangetoonde verhoogde gehalten aan OCB en zware metalen in de grond en zware metalen en xylenen in het grondwater zijn zodanig licht verhoogd dat aanvullend onderzoek (eventueel op basis van een aangepaste onderzoeksstrategie) of nadere maatregelen ons inziens niet noodzakelijk worden geacht. Vanuit milieuhygiënisch oogpunt is het terrein geschikt voor de huidige en de toekomstige bestemming.

Dit onderzoek is onder Kwalibo (een onderdeel van het Besluit bodemkwaliteit) uitgevoerd. Het betreft echter géén partijkeuring. Bij afvoer van grond of verhardingsmaterialen van de locatie kan er sprake zijn van beperkingen in de hergebruiksmogelijkheden en/of van verwerkingskosten. Ook kan door derden, ongeacht de resultaten van dit bodemonderzoek, een keuring van de af te voeren partij verlangd worden



en/of een onderzoek naar PFAS. Bij graafwerkzaamheden in de grond dient rekening gehouden te worden met eventueel te treffen veiligheidsmaatregelen conform de CROW-publicatie 400. Voor verdere informatie hierover kunt u zich tot Inventerra wenden.

Het bodemonderzoek heeft over het algemeen een geldigheid van 2 tot 5 jaar.



BIJLAGEN

Bijlage 1	Weergave onderzoekslocatie
Bijlage 1.1	Kadastrale gegevens
Bijlage 1.2	Situatietekening
Bijlage 1.3	Foto's
Bijlage 2	Boorprofielen
Bijlage 3	Analysecertificaten
Bijlage 4	Toetsingskader en toetsingswaarden
Bijlage 5	Resultaten vooronderzoek
Bijlage 6	Kwaliteitsaspecten van het onderzoek



Bijlage 1 Weergave onderzoekslocatie



Bijlage 1.1 Kadastrale gegevens



<p>12345 25</p> <p>— Vastgestelde kadastrale grens — Voorlopige kadastrale grens — Administratieve kadastrale grens — Bebouwing</p>	<p>Deze kaart is noordgericht</p> <p>Perceelnummer</p> <p>Huisnummer</p> <p>Kadastrale gemeente Alkemade</p> <p>Sectie K</p> <p>Perceel 3981</p>	<p>Schaal 1: 1000</p> <p>Aan dit uittreksel kunnen geen betrouwbare maten worden ontleend. De Dienst voor het kadaster en de openbare registers behoudt zich de intellectuele eigendomsrechten voor, waaronder het auteursrecht en het databankenrecht.</p>	
---	--	---	---

Voor een eensluitend uittreksel, geleverd op 28 januari 2021
De bewaarder van het kadaster en de openbare registers

Eigendomsinformatie

ALGEMEEN

Kadastrale aanduiding [Alkemade K 3981](#)

Kadastrale objectidentificatie : 021660398170000

Locatie Noorderhemweg 40 a
2371 EC Roelofarendsveen

Verblijfsobject ID: [1884010000025821](#)

Kadastrale grootte 1.897 m²

Grens en grootte Vastgesteld

Coördinaten 103778 - 467861

Omschrijving Bedrijvigheid (kas)

Erf - tuin

Ontstaan uit [Alkemade K 3090](#)

AANTEKENINGEN

Publiekrechtelijke beperking Er zijn geen beperkingen bekend in de Basisregistratie Kadaster.

Basisregistratie Kadaster

RECHTEN

1 Eigendom (recht van)

Afkomstig uit stukken [Hyp4 52662/15](#)

Ingeschreven op 11-07-2007 om 09:00

[Hyp4 52442/154](#)

Ingeschreven op 20-06-2007 om 09:00

[Hyp4 17954/9 Zoetermeer](#)

Ingeschreven op 04-02-2002

Naam gerechtigde [Egbert Elstgeest Beheer B.V.](#)

Adres Noorderhemweg 42

2371 EC ROELOFAREND SVEEN

Statutaire zetel ALKEMADE

KvK-nummer [28116915](#) (Bron: Handelsregister)

Voor de meest actuele naam, zetel en adres, raadpleeg het Handelsregister



Bijlage 1.2 Situatietekening

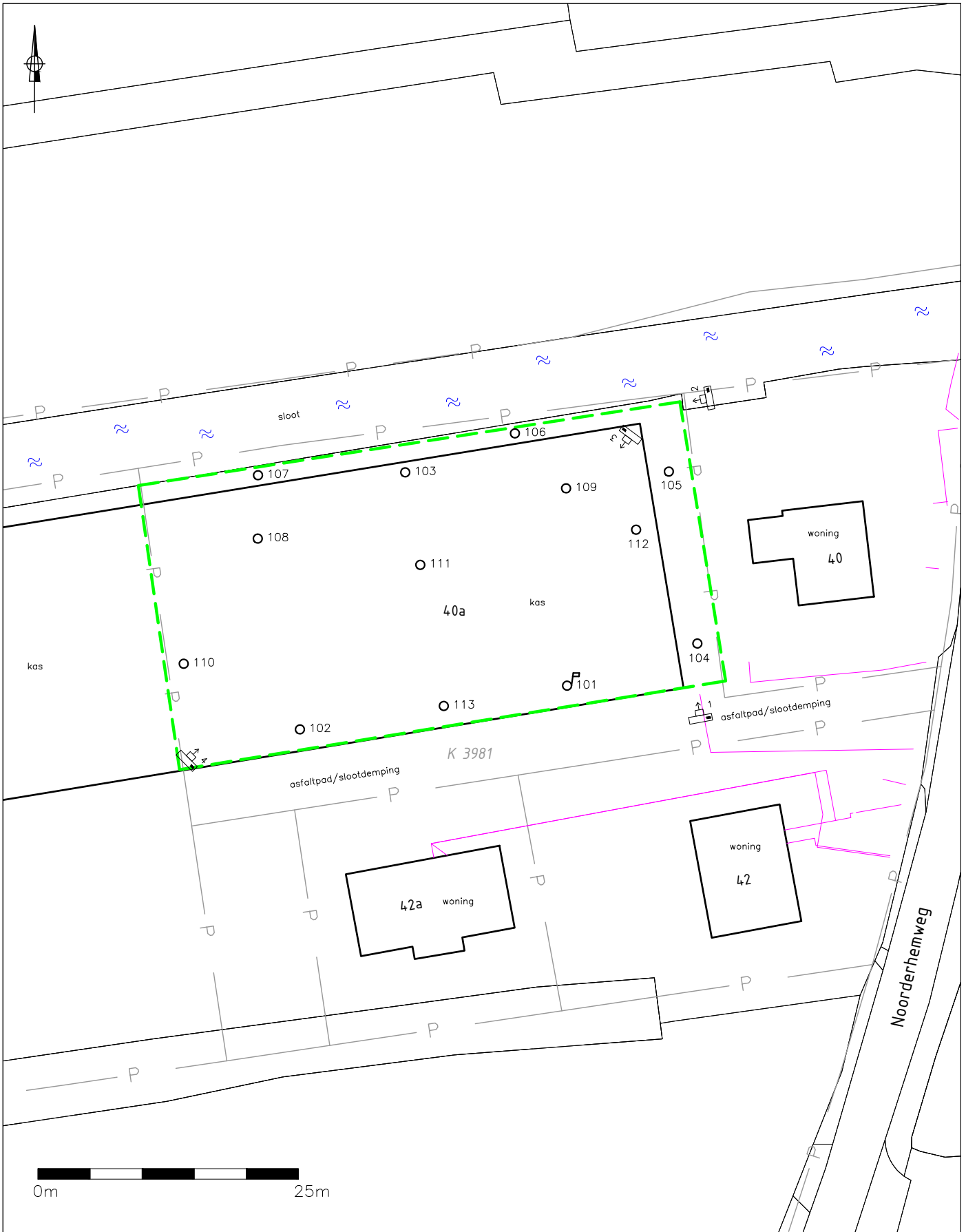

LEGENDA

- geplaatste boring
- ♣ geplaatste peilbuis
- grens onderzoekslocatie
- contour bebouwing
- tracé kabels en leidingen (KLIC)
- P- perceelgrens
- 3981 perceelnummer
- ♣¹ fotostandpunt

TITEL		Situering boringen en peilbuis	
PROJECT		Bodemonderzoek Noorderhemweg 40a te Roelofarendsveen	
OPDRACHTGEVER		Buro SRO	
FORMAAT	A4	SCHAAL	1:500
PROJECTNR.		21-2034	BIJLAGE 1.2
DATUM		15-03-2021	TEKENAAR ML

Let op: door scannen en kopiëren kan de schaal veranderen!



Bijlage 1.3 Foto's

Foto 1



Foto 2



Foto 3



Foto 4





Bijlage 2 Boorprofielen

Legenda (conform NEN 5104)

grind

	Grind, siltig
	Grind, zwak zandig
	Grind, matig zandig
	Grind, sterk zandig
	Grind, uiterst zandig

zand

	Zand, kleiig
	Zand, zwak siltig
	Zand, matig siltig
	Zand, sterk siltig
	Zand, uiterst siltig

veen

	Veen, mineraalarm
	Veen, zwak kleiig
	Veen, sterk kleiig
	Veen, zwak zandig
	Veen, sterk zandig

peilbuis

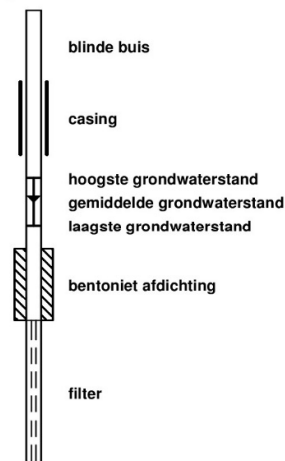

klei

	Klei, zwak siltig
	Klei, matig siltig
	Klei, sterk siltig
	Klei, uiterst siltig
	Klei, zwak zandig
	Klei, matig zandig
	Klei, sterk zandig

leem

	Leem, zwak zandig
	Leem, sterk zandig

overige toevoegingen

	zwak humeus
	matig humeus
	sterk humeus
	zwak grindig
	matig grindig
	sterk grindig

geur

	geen geur
	zwakke geur
	matige geur
	sterke geur
	uiterste geur

olie

	geen olie-water reactie
	zwakke olie-water reactie
	matige olie-water reactie
	sterke olie-water reactie
	uiterste olie-water reactie

p.i.d.-waarde

	>0
	>1
	>10
	>100
	>1000
	>10000

monsters

	geroerd monster
	ongeroid monster

overig

	bijzonder bestanddeel
	Gemiddeld hoogste grondwaterstand
	grondwaterstand
	Gemiddeld laagste grondwaterstand
	slib
	water

Voor de mate van bijmenging met bijzondere bestanddelen worden de volgende gradaties en percentages gehanteerd:

- Sporen <1%
- Zwak <5%
- Matig 5 – 15%
- Sterk 15 – 50%
- Uiterst 50 – 80%
- Volledig >80%

Boring: 101

Datum plaatsing: 17-2-2021
 Boormeester: Javier Brouwer
 GWS (cm-mv): 50

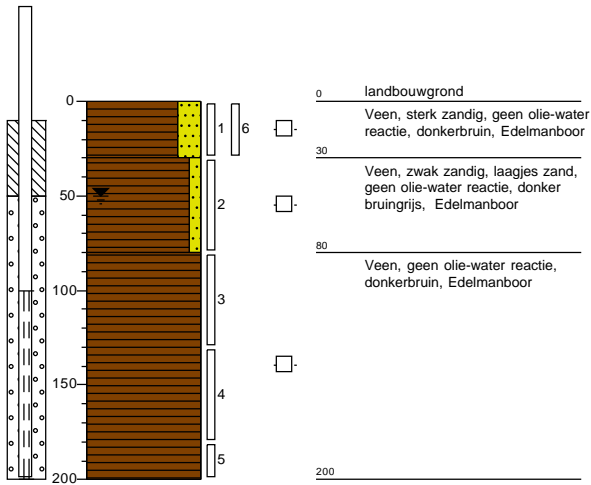

Boring: 102

Datum plaatsing: 17-2-2021
 Boormeester: Javier Brouwer
 GWS (cm-mv): 50

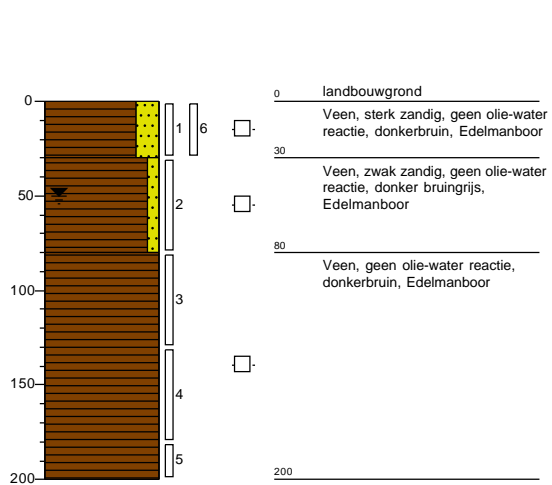

Boring: 103

Datum plaatsing: 17-2-2021
 Boormeester: Javier Brouwer
 GWS (cm-mv): 50

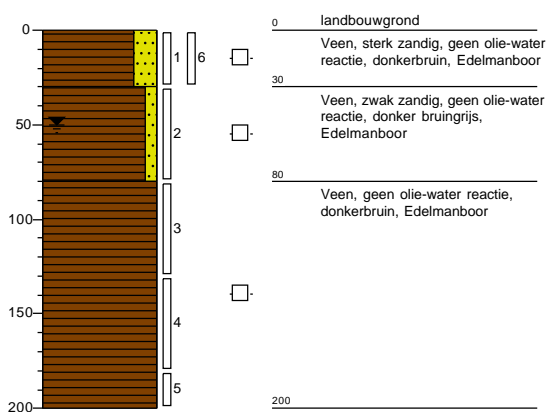

Boring: 104

Datum plaatsing: 17-2-2021
 Boormeester: Javier Brouwer
 GWS (cm-mv): 50

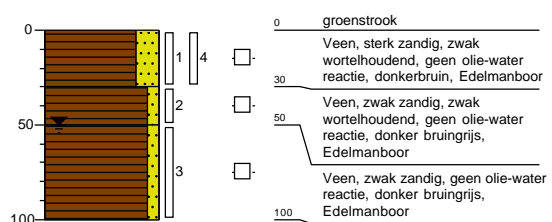

Boring: 105

Datum plaatsing: 17-2-2021
 Boormeester: Javier Brouwer
 GWS (cm-mv): 50

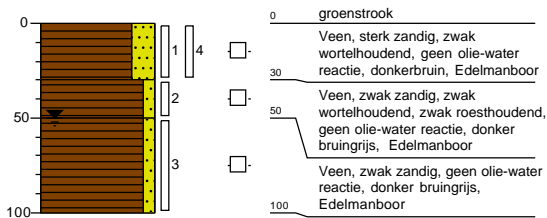

Boring: 106

Datum plaatsing: 17-2-2021
 Boormeester: Javier Brouwer
 GWS (cm-mv): 50

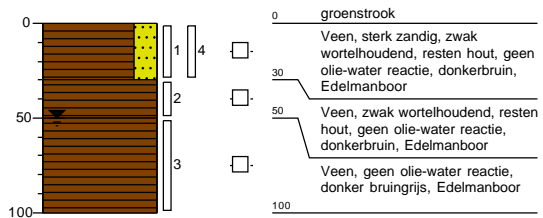

Boring: 107

Datum plaatsing: 17-2-2021
 Boormeester: Javier Brouwer
 GWS (cm-mv): 50

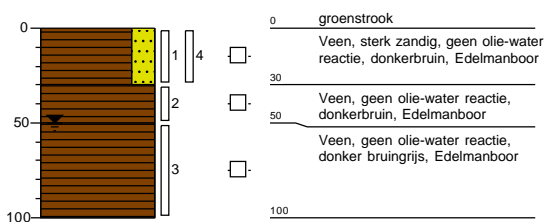

Boring: 108

Datum plaatsing: 17-2-2021
 Boormeester: Javier Brouwer
 GWS (cm-mv): 50

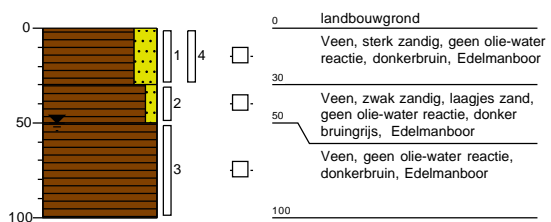

Boring: 109

Datum plaatsing: 17-2-2021
 Boormeester: Javier Brouwer
 GWS (cm-mv): 50

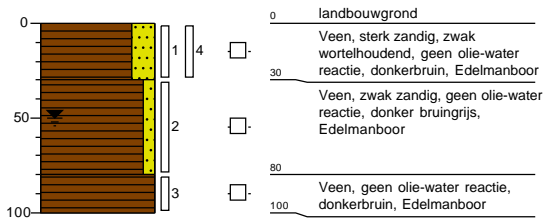

Boring: 110

Datum plaatsing: 17-2-2021
 Boormeester: Javier Brouwer
 GWS (cm-mv): 50

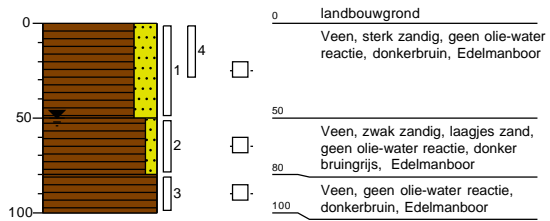

Boring: 111

Datum plaatsing: 17-2-2021
 Boormeester: Javier Brouwer
 GWS (cm-mv): 50

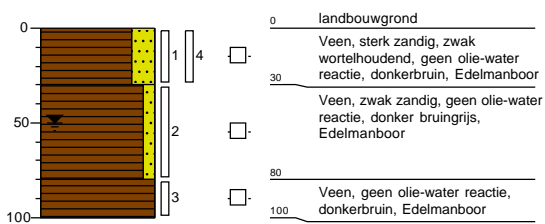

Boring: 112

Datum plaatsing: 17-2-2021
 Boormeester: Javier Brouwer
 GWS (cm-mv): 50

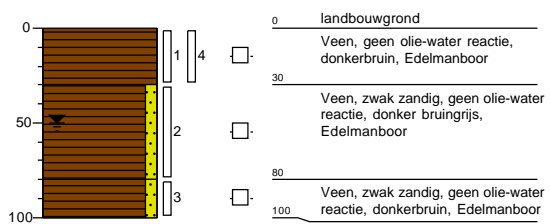

Boring: 113

Datum plaatsing: 17-2-2021
Boormeester: Javier Brouwer
GWS (cm-mv): 50

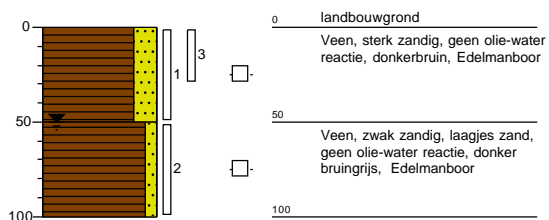



Bijlage 3 Analysecertificaten

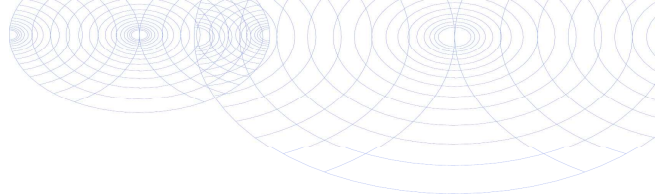

Inventerra Milieuadviesbureau
T.a.v. Arjo van Houwelingen
Nijverheidsweg 34
3341 LJ HENDRIK-IDO-AMBACHT

Analyscertificaat

Datum: 24-Feb-2021

Hierbij ontvangt u de resultaten van het navolgende laboratoriumonderzoek.

Certificaatnummer/Versie	2021025595/1
Uw project/verslagnummer	21-2034
Uw projectnaam	Noorderhemweg 40a
Uw ordernummer	
Monster(s) ontvangen	17-Feb-2021

Dit certificaat mag uitsluitend in zijn geheel worden gereproduceerd.
De analyse resultaten hebben alleen betrekking op het beproefde object.

De grondmonsters worden tot 4 weken na datum ontvangst bewaard en watermonsters tot 2 weken na datum ontvangst. Zonder tegenbericht worden de monsters nadien afgevoerd.
Indien de monsters langer bewaard dienen te blijven verzoeken wij U dit exemplaar uiterlijk 1 werkdag voor afloop van de standaardbewaarperiode ondertekend aan ons te retourneren. Voor de kosten van het langer bewaren van monsters verwijzen wij naar de prijslijst.

Bewaren tot:

Datum:

Naam:

Handtekening:

Wij vertrouwen erop uw opdracht hiermee naar verwachting te hebben uitgevoerd, mocht U naar aanleiding van dit analyscertificaat nog vragen hebben verzoeken wij U contact op te nemen met de afdeling Verkoop en Advies.

Met vriendelijke groet,

Eurofins Analytico B.V.



Ing. A. Veldhuizen
Technical Manager

Eurofins Analytico B.V.

Gildeweg 42-46
3771 NB Barneveld
P.O. Box 459
3770 AL Barneveld NL

Tel. +31 (0)34 242 63 00
Fax +31 (0)34 242 63 99
E-mail info-env@eurofins.nl
Site www.eurofins.nl

BNP Paribas S.A. 227 9245 25
IBAN: NL71BNPA0227924525
BIC: BNPANL2A
KvK/CoC No. 09088623
BTW/VAT No. NL 8043.14.883.B01

Eurofins Analytico B.V. is ISO 14001: 2015 gecertificeerd door TÜV en erkend door het Vlaamse Gewest (OVAM en Dep. Omgeving), het Brusselse Gewest (BIM), het Waalse Gewest (DGRNE-OWD) en door de overheid van Luxemburg (MEV).

Analysecertificaat

Uw project/verslagnummer	21-2034	Certificaatnummer/Versie	2021025595/1
Uw projectnaam	Noorderhemweg 40a	Startdatum analyse	18-Feb-2021
Uw ordernummer		Datum einde analyse	24-Feb-2021
Uw monsternemer		Rapportagedatum	24-Feb-2021/11:48
		Bijlage	A, B, C
		Pagina	1/5

Analyse	Eenheid	1	2	3	4	5
Voorbehandeling						
Cryogeen malen AS3000		Uitgevoerd	Uitgevoerd	Uitgevoerd	Uitgevoerd	Uitgevoerd
Bodemkundige analyses						
S Droge stof	% (m/m)	55.9		49.8	57.5	58.4
S Droge stof	% (m/m)		61.3			
S Organische stof	% (m/m) ds	19.3 ¹⁾	12.7 ¹⁾	20.0 ¹⁾	15.7	19.2
Gloeirest	% (m/m) ds	80	87	80	84	80
S Korrelgrootte < 2 µm (Lutum)	% (m/m) ds				7.4	11.8
Metalen						
S Barium (Ba)	mg/kg ds				74	100
S Cadmium (Cd)	mg/kg ds				0.49	0.65
S Kobalt (Co)	mg/kg ds				5.4	7.6
S Koper (Cu)	mg/kg ds				32	50
S Kwik (Hg)	mg/kg ds				0.26	0.42
S Molybdeen (Mo)	mg/kg ds				<1.5	1.8
S Nikkel (Ni)	mg/kg ds				11	16
S Lood (Pb)	mg/kg ds				58	94
S Zink (Zn)	mg/kg ds				120	170
Minerale olie						
Minerale olie (C10-C12)	mg/kg ds				<3.0	<3.0
Minerale olie (C12-C16)	mg/kg ds				<5.0	<5.0
Minerale olie (C16-C21)	mg/kg ds				<5.0	6.9
Minerale olie (C21-C30)	mg/kg ds				18	34
Minerale olie (C30-C35)	mg/kg ds				14	28
Minerale olie (C35-C40)	mg/kg ds				<6.0	<6.0
S Minerale olie totaal (C10-C40)	mg/kg ds				39	79 ²⁾
Chromatogram olie (GC)					Zie bijl.	Zie bijl.
Organo chloorbestrijdingsmiddelen, OCB						
S alfa-HCH	mg/kg ds	<0.0010	<0.0010	<0.0010		
S beta-HCH	mg/kg ds	<0.0010	<0.0010	<0.0010		

Nr. Uw monsteromschrijving

Nr.	Uw monsteromschrijving	Opgegeven monstermatrix	Monster nr.
1	MM1 (0-30)	Grond (AS3000)	11872248
2	MM2 (0-30)	Grond (AS3000)	11872249
3	MM3 (0-30)	Grond (AS3000)	11872250
4	MM4 (0-30)	Grond (AS3000)	11872251
5	MM5 (0-50)	Grond (AS3000)	11872252

Q: door RvA geaccrediteerde verrichting
 R: AP04 erkende en geaccrediteerde verrichting
 S: AS SIKB erkende en geaccrediteerde verrichting
 V: VLAREL erkende verrichting
 W: Waals Gewest erkende verrichting

Dit certificaat mag uitsluitend in zijn geheel worden gereproduceerd.
 Eurofins Analytico B.V. is ISO 14001: 2015 gecertificeerd door TÜV en erkend door het Vlaamse Gewest (OVAM en Dep. Omgeving), het Brusselse Gewest (BIM), het Waalse Gewest (DGRNE-OWD) en door de overheid van Luxemburg (MEV).

Eurofins Analytico B.V.

Gildeweg 42-46
 3771 NB Barneveld
 P.O. Box 459
 3770 AL Barneveld NL
 Tel. +31 (0)34 242 63 00
 Fax +31 (0)34 242 63 99
 E-mail info-env@eurofins.nl
 Site www.eurofins.nl

BNP Paribas S.A. 227 9245 25
 IBAN: NL71BNPA0227924525
 BIC: BNPANL2A
 KvK/CoC No. 09088623
 BTW/VAT No. NL 8043.14.883.B01



Analysecertificaat

Uw project/verslagnummer	21-2034	Certificaatnummer/Versie	2021025595/1
Uw projectnaam	Noorderhemweg 40a	Startdatum analyse	18-Feb-2021
Uw ordernummer		Datum einde analyse	24-Feb-2021
Uw monsternemer		Rapportagedatum	24-Feb-2021/11:48
		Bijlage	A, B, C
		Pagina	2/5

Analyse	Eenheid	1	2	3	4	5
S gamma-HCH	mg/kg ds	<0.0010	<0.0010	<0.0010		
S delta-HCH	mg/kg ds	<0.0010	<0.0010	<0.0010		
S Hexachloorbenzeen	mg/kg ds	0.016	0.088	0.027		
S Heptachloor	mg/kg ds	<0.0010	<0.0010	<0.0010		
S Heptachloorepoxide(cis- of A)	mg/kg ds	<0.0010	<0.0010	<0.0010		
S Heptachloorepoxide(trans- of B)	mg/kg ds	<0.0010	<0.0010	<0.0010		
S Hexachloorbutadieen	mg/kg ds	<0.0010	<0.0010	<0.0010		
S Aldrin	mg/kg ds	<0.0010	<0.0010	<0.0010		
S Dieldrin	mg/kg ds	0.0054	0.0027	<0.0010		
S Endrin	mg/kg ds	0.072	0.036	<0.0010		
S Isodrin	mg/kg ds	<0.0010	<0.0010	<0.0010		
S Telodrin	mg/kg ds	<0.0010	<0.0010	<0.0010		
S alfa-Endosulfan	mg/kg ds	<0.0010	<0.0010	<0.0010		
Q beta-Endosulfan	mg/kg ds	<0.0010	<0.0010	<0.0010		
S Endosulfansulfaat	mg/kg ds	<0.0020	<0.0020	<0.0020		
S alfa-Chloordaan	mg/kg ds	0.033	0.010	0.0016		
S gamma-Chloordaan	mg/kg ds	0.029	0.0086	0.0012		
S o,p'-DDT	mg/kg ds	0.0041	0.0074	<0.0010		
S p,p'-DDT	mg/kg ds	0.012	0.12	0.0016		
S o,p'-DDE	mg/kg ds	<0.0010	<0.0010	<0.0010		
S p,p'-DDE	mg/kg ds	0.016	0.021	0.0035		
S o,p'-DDD	mg/kg ds	0.0066	0.0054	0.0021		
S p,p'-DDD	mg/kg ds	0.015	0.037	0.0051		
S HCH (som) (factor 0,7)	mg/kg ds	0.0021 ³⁾	0.0021 ³⁾	0.0021 ³⁾		
S Drins (som) (factor 0,7)	mg/kg ds	0.079	0.040	0.0021 ³⁾		
S Heptachloorepoxide (som) (factor 0,7)	mg/kg ds	0.0014 ³⁾	0.0014 ³⁾	0.0014 ³⁾		
S DDD (som) (factor 0,7)	mg/kg ds	0.021	0.042	0.0072		
S DDE (som) (factor 0,7)	mg/kg ds	0.017	0.021	0.0042		
S DDT (som) (factor 0,7)	mg/kg ds	0.016	0.12	0.0023		
S DDX (som) (factor 0,7)	mg/kg ds	0.053	0.19	0.014		
S Chloordaan (som) (factor 0,7)	mg/kg ds	0.062	0.019	0.0028		

Nr.	Uw monsteromschrijving	Opgegeven monstermatrix	Monster nr.
1	MM1 (0-30)	Grond (AS3000)	11872248
2	MM2 (0-30)	Grond (AS3000)	11872249
3	MM3 (0-30)	Grond (AS3000)	11872250
4	MM4 (0-30)	Grond (AS3000)	11872251
5	MM5 (0-50)	Grond (AS3000)	11872252

Eurofins Analytico B.V.

Gildeweg 42-46
3771 NB Barneveld
P.O. Box 459
3770 AL Barneveld NL

Tel. +31 (0)34 242 63 00
Fax +31 (0)34 242 63 99
E-mail info-env@eurofins.nl
Site www.eurofins.nl

BNP Paribas S.A. 227 9245 25
IBAN: NL71BNPA0227924525
BIC: BNPANL2A
KvK/CoC No. 09088623
BTW/VAT No. NL 8043.14.883.B01



Q: door RvA geaccrediteerde verrichting
R: AP04 erkende en geaccrediteerde verrichting
S: AS SIKB erkende en geaccrediteerde verrichting
V: VLAREL erkende verrichting
W: Waals Gewest erkende verrichting

Dit certificaat mag uitsluitend in zijn geheel worden gereproduceerd.
Eurofins Analytico B.V. is ISO 14001: 2015 gecertificeerd door TÜV
en erkend door het Vlaamse Gewest (OVAM en Dep. Omgeving),
het Brusselse Gewest (BIM), het Waalse Gewest (DGRNE-OWD)
en door de overheid van Luxemburg (MEV).



Analysecertificaat

Uw project/verslagnummer	21-2034	Certificaatnummer/Versie	2021025595/1
Uw projectnaam	Noorderhemweg 40a	Startdatum analyse	18-Feb-2021
Uw ordernummer		Datum einde analyse	24-Feb-2021
Uw monsternemer		Rapportagedatum	24-Feb-2021/11:48
		Bijlage	A, B, C
		Pagina	3/5

Analyse	Eenheid	1	2	3	4	5
S OCB (som) LB (factor 0,7)	mg/kg ds	0.22	0.34	0.052		
S OCB (som) WB (factor 0,7)	mg/kg ds	0.20	0.25	0.027		
Polychloorbifenylen, PCB						
S PCB 28	mg/kg ds				<0.0010	<0.0010
S PCB 52	mg/kg ds				<0.0010	<0.0010
S PCB 101	mg/kg ds				<0.0010	<0.0010
S PCB 118	mg/kg ds				<0.0010	<0.0010
S PCB 138	mg/kg ds				<0.0010	0.0032 ⁴⁾
S PCB 153	mg/kg ds				<0.0010	0.0040
S PCB 180	mg/kg ds				<0.0010	<0.0010
S PCB (som 7) (factor 0,7)	mg/kg ds				0.0049 ³⁾	0.011
Polycyclische Aromatische Koolwaterstoffen, PAK						
S Naftaleen	mg/kg ds				<0.050	<0.050
S Fenanthreen	mg/kg ds				0.11	0.13
S Anthraceen	mg/kg ds				0.12	<0.050
S Fluorantheen	mg/kg ds				0.75	0.30
S Benzo(a)anthraceen	mg/kg ds				0.29	0.13
S Chryseen	mg/kg ds				0.37	0.18
S Benzo(k)fluorantheen	mg/kg ds				0.17	0.090
S Benzo(a)pyreen	mg/kg ds				0.33	0.17
S Benzo(ghi)peryleen	mg/kg ds				0.29	0.15
S Indeno(123-cd)pyreen	mg/kg ds				0.33	0.16
S PAK VROM (10) (factor 0,7)	mg/kg ds				2.8	1.4

Nr. Uw monsteromschrijving

Nr.	Uw monsteromschrijving	Opgegeven monstermatrix	Monster nr.
1	MM1 (0-30)	Grond (AS3000)	11872248
2	MM2 (0-30)	Grond (AS3000)	11872249
3	MM3 (0-30)	Grond (AS3000)	11872250
4	MM4 (0-30)	Grond (AS3000)	11872251
5	MM5 (0-50)	Grond (AS3000)	11872252

Q: door RvA geaccrediteerde verrichting
R: AP04 erkende en geaccrediteerde verrichting
S: AS SIKB erkende en geaccrediteerde verrichting
V: VLAREL erkende verrichting
W: Waals Gewest erkende verrichting

Eurofins Analytico B.V.

Gildeweg 42-46
3771 NB Barneveld
P.O. Box 459
3770 AL Barneveld NL

Tel. +31 (0)34 242 63 00
Fax +31 (0)34 242 63 99
E-mail info-env@eurofins.nl
Site www.eurofins.nl

BNP Paribas S.A. 227 9245 25
IBAN: NL71BNPA0227924525
BIC: BNPANL2A
KvK/CoC No. 09088623
BTW/VAT No. NL 8043.14.883.B01

Dit certificaat mag uitsluitend in zijn geheel worden gereproduceerd.
Eurofins Analytico B.V. is ISO 14001: 2015 gecertificeerd door TÜV
en erkend door het Vlaamse Gewest (OVAM en Dep. Omgeving),
het Brusselse Gewest (BIM), het Waalse Gewest (DGRNE-OWD)
en door de overheid van Luxemburg (MEV).



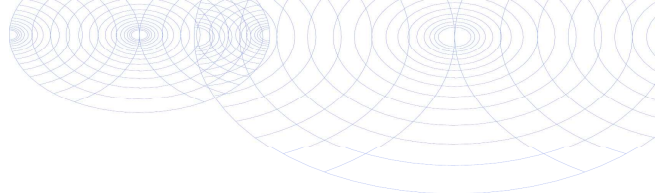

Analysecertificaat

Uw project/verslagnummer 21-2034
 Uw projectnaam Noorderhemweg 40a
 Uw ordernummer
 Uw monsternemer

Certificaatnummer/Versie 2021025595/1
 Startdatum analyse 18-Feb-2021
 Datum einde analyse 24-Feb-2021
 Rapportagedatum 24-Feb-2021/11:48
 Bijlage A, B, C
 Pagina 4/5

Analyse	Eenheid	6
Voorbehandeling		
Cryogeen malen AS3000		Uitgevoerd
Bodemkundige analyses		
S Droge stof	% (m/m)	36.9
S Organische stof	% (m/m) ds	31.8
Gloeirest	% (m/m) ds	68
S Korrelgrootte < 2 µm (Lutum)	% (m/m) ds	9.1
Metalen		
S Barium (Ba)	mg/kg ds	35
S Cadmium (Cd)	mg/kg ds	<0.20
S Kobalt (Co)	mg/kg ds	4.5
S Koper (Cu)	mg/kg ds	13
S Kwik (Hg)	mg/kg ds	0.13
S Molybdeen (Mo)	mg/kg ds	<1.5
S Nikkel (Ni)	mg/kg ds	8.2
S Lood (Pb)	mg/kg ds	20
S Zink (Zn)	mg/kg ds	34
Minerale olie		
Minerale olie (C10-C12)	mg/kg ds	<3.0
Minerale olie (C12-C16)	mg/kg ds	<5.0
Minerale olie (C16-C21)	mg/kg ds	<5.0
Minerale olie (C21-C30)	mg/kg ds	34
Minerale olie (C30-C35)	mg/kg ds	33
Minerale olie (C35-C40)	mg/kg ds	<6.0
S Minerale olie totaal (C10-C40)	mg/kg ds	74 ²⁾
Chromatogram olie (GC)		Zie bijl.
Polychloorbifenylen, PCB		
S PCB 28	mg/kg ds	<0.0010
S PCB 52	mg/kg ds	<0.0010
S PCB 101	mg/kg ds	<0.0010

Nr. Uw monsteromschrijving
 6 MM6 (50-130)

Opgegeven monstermatrix
 Grond (AS3000)

Monster nr.
 11872253

Eurofins Analytico B.V.

Gildeweg 42-46
 3771 NB Barneveld
 P.O. Box 459
 3770 AL Barneveld NL
 Tel. +31 (0)34 242 63 00
 Fax +31 (0)34 242 63 99
 E-mail info-env@eurofins.nl
 Site www.eurofins.nl

BNP Paribas S.A. 227 9245 25
 IBAN: NL71BNPA0227924525
 BIC: BNPANL2A
 KvK/CoC No. 09088623
 BTW/VAT No. NL 8043.14.883.B01



Q: door RvA geaccrediteerde verrichting
 R: AP04 erkende en geaccrediteerde verrichting
 S: AS SIKB erkende en geaccrediteerde verrichting
 V: VLAREL erkende verrichting
 W: Waals Gewest erkende verrichting

Dit certificaat mag uitsluitend in zijn geheel worden gereproduceerd.
 Eurofins Analytico B.V. is ISO 14001: 2015 gecertificeerd door TÜV
 en erkend door het Vlaamse Gewest (OVAM en Dep. Omgeving),
 het Brusselse Gewest (BIM), het Waalse Gewest (DGRNE-OWD)
 en door de overheid van Luxemburg (MEV).



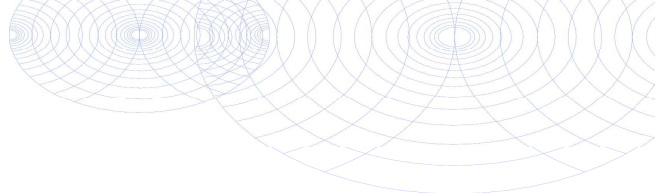

Analysecertificaat

Uw project/verslagnummer 21-2034
 Uw projectnaam Noorderhemweg 40a
 Uw ordernummer
 Uw monsternemer

Certificaatnummer/Versie 2021025595/1
 Startdatum analyse 18-Feb-2021
 Datum einde analyse 24-Feb-2021
 Rapportagedatum 24-Feb-2021/11:48
 Bijlage A, B, C
 Pagina 5/5

Analyse	Eenheid	6
S PCB 118	mg/kg ds	<0.0010
S PCB 138	mg/kg ds	<0.0010
S PCB 153	mg/kg ds	<0.0010
S PCB 180	mg/kg ds	<0.0010
S PCB (som 7) (factor 0,7)	mg/kg ds	0.0049 ³⁾
Polycyclische Aromatische Koolwaterstoffen, PAK		
S Naftaleen	mg/kg ds	<0.050
S Fenanthreen	mg/kg ds	<0.050
S Anthraceen	mg/kg ds	<0.050
S Fluorantheen	mg/kg ds	0.077
S Benzo(a)anthraceen	mg/kg ds	<0.050
S Chryseen	mg/kg ds	<0.050
S Benzo(k)fluorantheen	mg/kg ds	<0.050
S Benzo(a)pyreen	mg/kg ds	<0.050
S Benzo(ghi)peryleen	mg/kg ds	<0.050
S Indeno(123-cd)pyreen	mg/kg ds	<0.050
S PAK VROM (10) (factor 0,7)	mg/kg ds	0.39

Nr. Uw monsteromschrijving
 6 MM6 (50-130)

Opgegeven monstermatrix
 Grond (AS3000)

Monster nr.
 11872253

Eurofins Analytico B.V.

Gildeweg 42-46 Tel. +31 (0)34 242 63 00
 3771 NB Barneveld Fax +31 (0)34 242 63 99
 P.O. Box 459 E-mail info-env@eurofins.nl
 3770 AL Barneveld NL Site www.eurofins.nl

BNP Paribas S.A. 227 9245 25
 IBAN: NL71BNPA0227924525
 BIC: BNPANL2A
 KvK/CoC No. 09088623
 BTW/VAT No. NL 8043.14.883.B01



Q: door RvA geaccrediteerde verrichting
 R: AP04 erkende en geaccrediteerde verrichting
 S: AS SIKB erkende en geaccrediteerde verrichting
 V: VLAREL erkende verrichting
 W: Waals Gewest erkende verrichting

Dit certificaat mag uitsluitend in zijn geheel worden gereproduceerd.
 Eurofins Analytico B.V. is ISO 14001: 2015 gecertificeerd door TÜV
 en erkend door het Vlaamse Gewest (OVAM en Dep. Omgeving),
 het Brusselse Gewest (BIM), het Waalse Gewest (DGRNE-OWD)
 en door de overheid van Luxemburg (MEV).

Akkoord
 Pr.coörd.



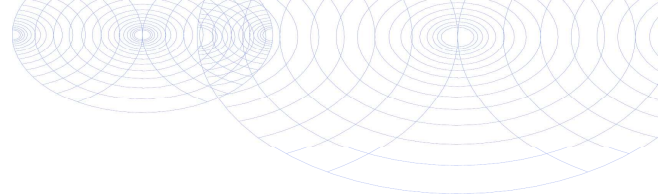

Bijlage (A) met de opgegeven deelmonsterinformatie behorende bij het analysecertificaat. 2021025595/1

Pagina 1/1

Monster nr.	Uw monsteromschrijving			Uw datum monstername	Monsteromsch./Monstername ID
Barcode	Boornr	Van	Tot		
11872248	MM1 (0-30)				
0538686081	108	0	30	17-Feb-2021	4
0538686730	110	0	30	17-Feb-2021	4
0538686732	102	0	30	17-Feb-2021	6
0538686742	113	0	30	17-Feb-2021	3
11872249	MM2 (0-30)				
0538686728	112	0	30	17-Feb-2021	1
0538686080	109	0	30	17-Feb-2021	4
0538686734	103	0	30	17-Feb-2021	1
0538686376	111	0	30	17-Feb-2021	4
11872250	MM3 (0-30)				
0538686066	105	0	30	17-Feb-2021	4
0538686068	106	0	30	17-Feb-2021	4
0538686083	107	0	30	17-Feb-2021	4
0538686072	104	0	30	17-Feb-2021	4
11872251	MM4 (0-30)				
0538686735	104	0	30	17-Feb-2021	1
0538686737	105	0	30	17-Feb-2021	1
0538686067	106	0	30	17-Feb-2021	1
0538686736	109	0	30	17-Feb-2021	1
0538686259	101	0	30	17-Feb-2021	1
11872252	MM5 (0-50)				
0538686739	108	0	30	17-Feb-2021	1
0538686674	110	0	50	17-Feb-2021	1
0538686380	102	0	30	17-Feb-2021	1
0538686738	111	0	30	17-Feb-2021	1
0538686381	113	0	50	17-Feb-2021	1
11872253	MM6 (50-130)				
0538686065	104	50	100	17-Feb-2021	3
0538686073	107	50	100	17-Feb-2021	3
0538686064	103	80	130	17-Feb-2021	3
0538686371	102	80	130	17-Feb-2021	3
0538686253	101	80	130	17-Feb-2021	3

Eurofins Analytico B.V.

Gildeweg 42-46
 3771 NB Barneveld
 P.O. Box 459
 3770 AL Barneveld NL
 Tel. +31 (0)34 242 63 00
 Fax +31 (0)34 242 63 99
 E-mail info-env@eurofins.nl
 Site www.eurofins.nl

BNP Paribas S.A. 227 9245 25
 IBAN: NL71BNP0227924525
 BIC: BNPANL2A
 KvK/CoC No. 09088623
 BTW/VAT No. NL 8043.14.883.B01

Eurofins Analytico B.V. is ISO 14001: 2015 gecertificeerd door TÜV en erkend door het Vlaamse Gewest (OVAM en Dep. Omgeving), het Brusselse Gewest (BIM), het Waalse Gewest (DGRNE-OWD) en door de overheid van Luxemburg (MEV).

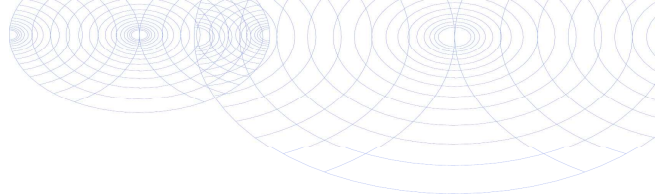
**Bijlage (B) met opmerkingen behorende bij analysecertificaat 2021025595/1**

Pagina 1/1

Opmerking 1)

Het organische stof gehalte is gecorrigeerd voor het lutumgehalte van 5.4 % m/m (SIKB 3010 pb 3).

Opmerking 2)

Humusachtige verbindingen aangetoond.

Opmerking 3)

De toetswaarde van de som is gelijk aan de sommatie van $0,7 \times RG$

Opmerking 4)

PCB 138 kan positief beïnvloed worden door PCB 163.

**Eurofins Analytico B.V.**

Gildeweg 42-46
3771 NB Barneveld
P.O. Box 459
3770 AL Barneveld NL

Tel. +31 (0)34 242 63 00
Fax +31 (0)34 242 63 99
E-mail info-env@eurofins.nl
Site www.eurofins.nl

BNP Paribas S.A. 227 9245 25
IBAN: NL71BNPA0227924525
BIC: BNPANL2A
KvK/CoC No. 09088623
BTW/VAT No. NL 8043.14.883.B01

Eurofins Analytico B.V. is ISO 14001: 2015 gecertificeerd door TÜV en erkend door het Vlaamse Gewest (OVAM en Dep. Omgeving), het Brusselse Gewest (BIM), het Waalse Gewest (DGRNE-OWD) en door de overheid van Luxemburg (MEV).

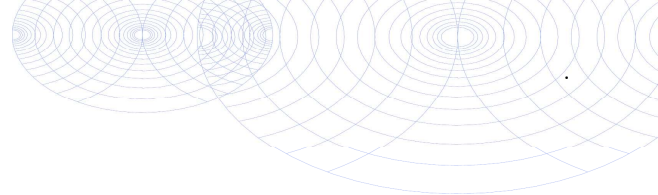
Bijlage (C) met methodeverwijzingen behorende bij analysecertificaat 2021025595/1

Pagina 1/1

Analyse	Methode	Techniek	Methode referentie
Voorbehandeling			
Cryogeen malen	W0106	Voorbehandeling	AS3000
Bodemkundige analyses			
Droge stof	W0104	Gravimetrie	pb 3010-2 en NEN-EN 15934
Droge Stof	W0104	Gravimetrie	pb 3010-2 en NEN-EN 15934
Organische stof (gloeiverlies)	W0109	Gravimetrie	pb 3010-3 en NEN 5754
Korrelgrootte < 2 µm (lutum)	W0171	Sedimentatie	pb 3010-4 en NEN 5753
Metalen			
Barium (Ba)	W0423	ICP-MS	pb 3010-5 en NEN-EN-ISO 17294-2
Cadmium (Cd)	W0423	ICP-MS	pb 3010-5 en NEN-EN-ISO 17294-2
Kobalt (Co)	W0423	ICP-MS	pb 3010-5 en NEN-EN-ISO 17294-2
Koper (Cu)	W0423	ICP-MS	pb 3010-5 en NEN-EN-ISO 17294-2
Kwik (Hg)	W0423	ICP-MS	pb 3010-5 en NEN-EN-ISO 17294-2
Molybdeen (Mo)	W0423	ICP-MS	pb 3010-5 en NEN-EN-ISO 17294-2
Nikkel (Ni)	W0423	ICP-MS	pb 3010-5 en NEN-EN-ISO 17294-2
Lood (Pb)	W0423	ICP-MS	pb 3010-5 en NEN-EN-ISO 17294-2
Zink (Zn)	W0423	ICP-MS	pb 3010-5 en NEN-EN-ISO 17294-2
Minerale olie			
Minerale Olie (C10-C40)	W0202	GC-FID	pb 3010-7 en NEN-EN-ISO 16703
Chromatogram M0 (GC)	W0202	GC-FID	NEN-EN-ISO 16703
Organo chloorbestrijdingsmiddelen, OCB			
OCB (25)	W0262	GC-MS	pb 3020-1-3 & NEN 6980
OCB som AP04/AS3X	W0262	GC-MS	pb 3020-1-3 & NEN 6980
Polychloorbifenylen, PCB			
PCB (7)	W0271	GC-MS	pb 3010-8 en NEN 6980
Polycyclische Aromatische Koolwaterstoffen, PAK			
PAK (10) (VROM)	W0271	GC-MS	pb. 3010-6 en NEN-ISO 18287
PAK som AS3000/AP04	W0271	GC-MS	pb. 3010-6 en NEN-ISO 18287

Nadere informatie over de toegepaste onderzoeksmethoden alsmede een classificatie van de meetonzekerheid staan vermeld in ons overzicht "Specificaties analysemethoden", versie juni 2020.

Chromatogram TPH/ Mineral Oil

Sample ID.: 11872251
 Certificate no.: 2021025595
 Sample description.: MM4 (0-30)
 V

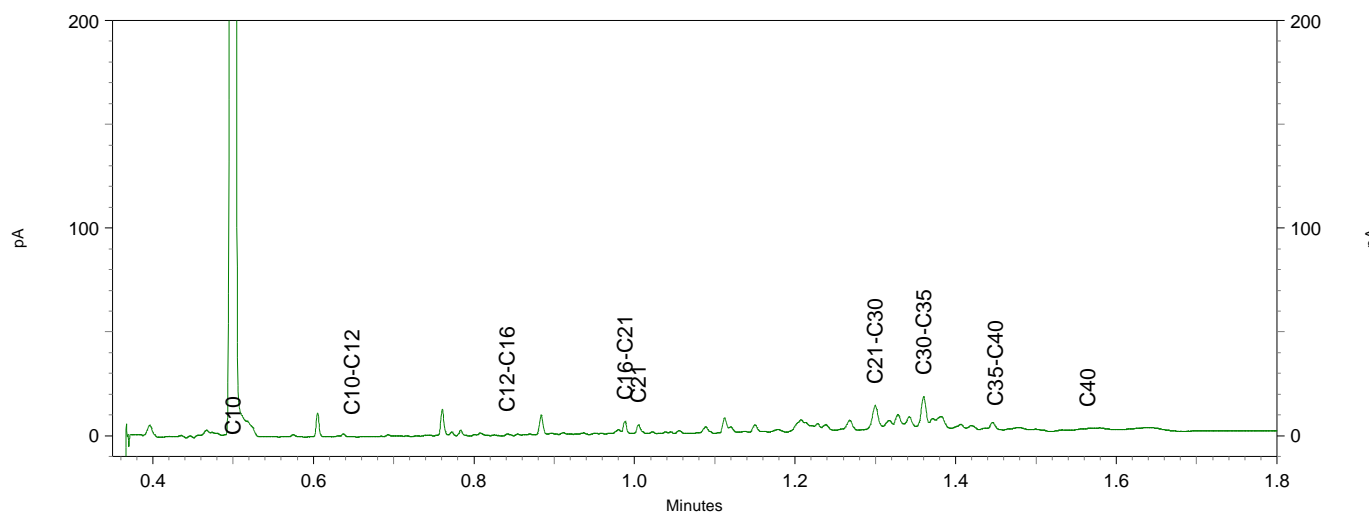
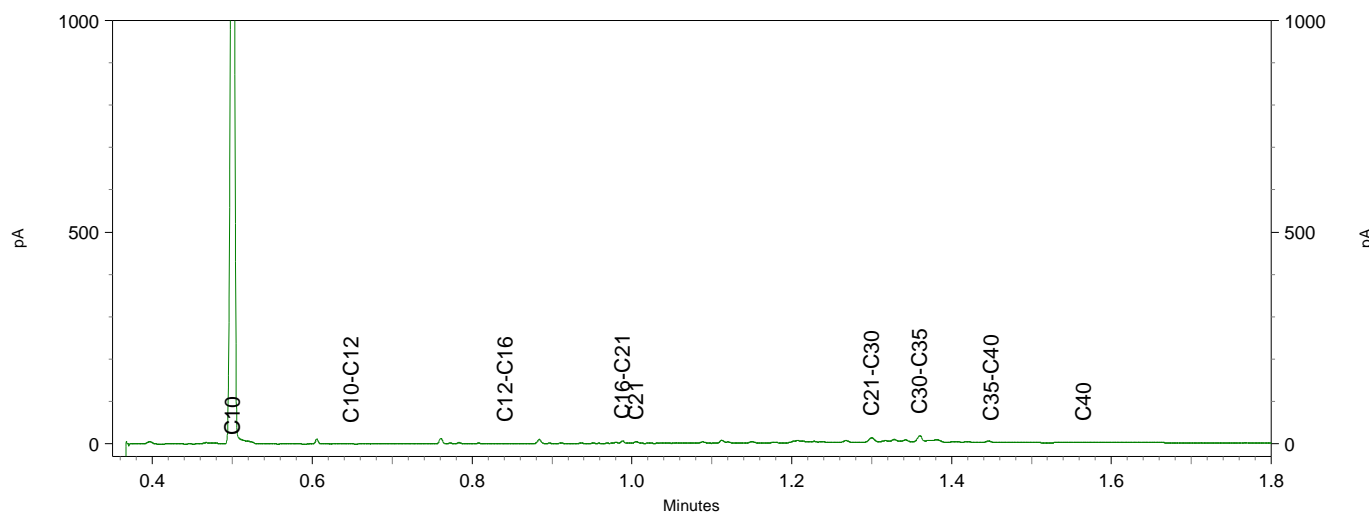
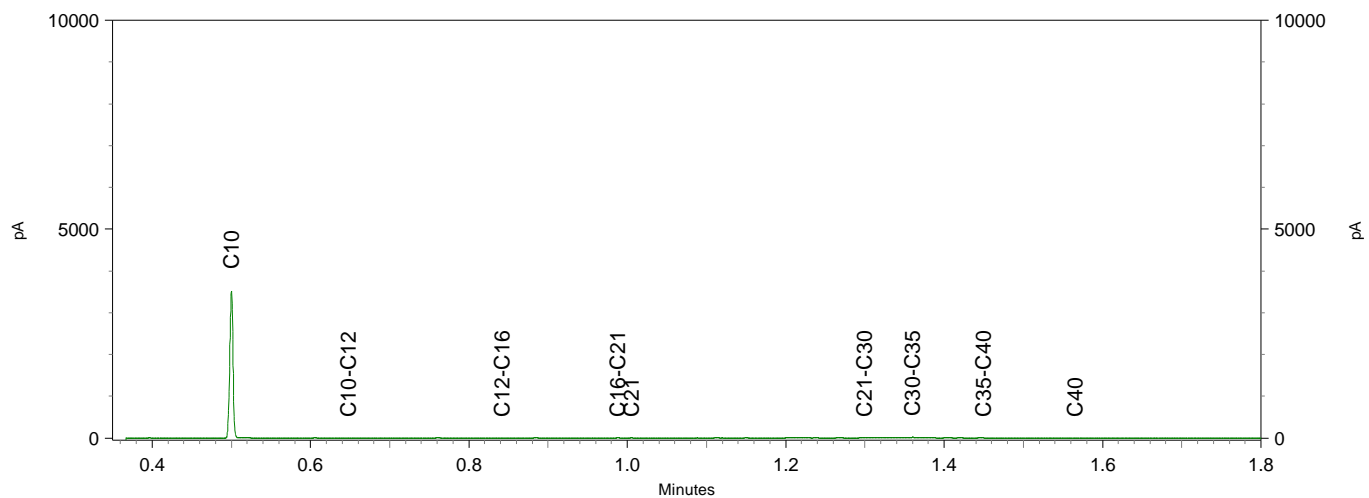

Chromatogram TPH/ Mineral Oil

Sample ID.: 11872252
 Certificate no.: 2021025595
 Sample description.: MM5 (0-50)
 V

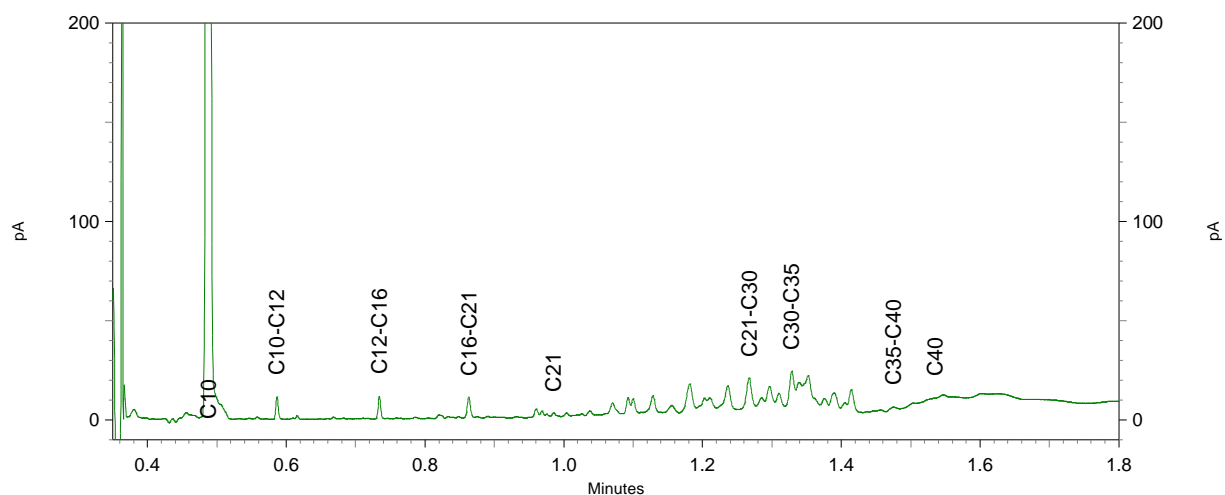
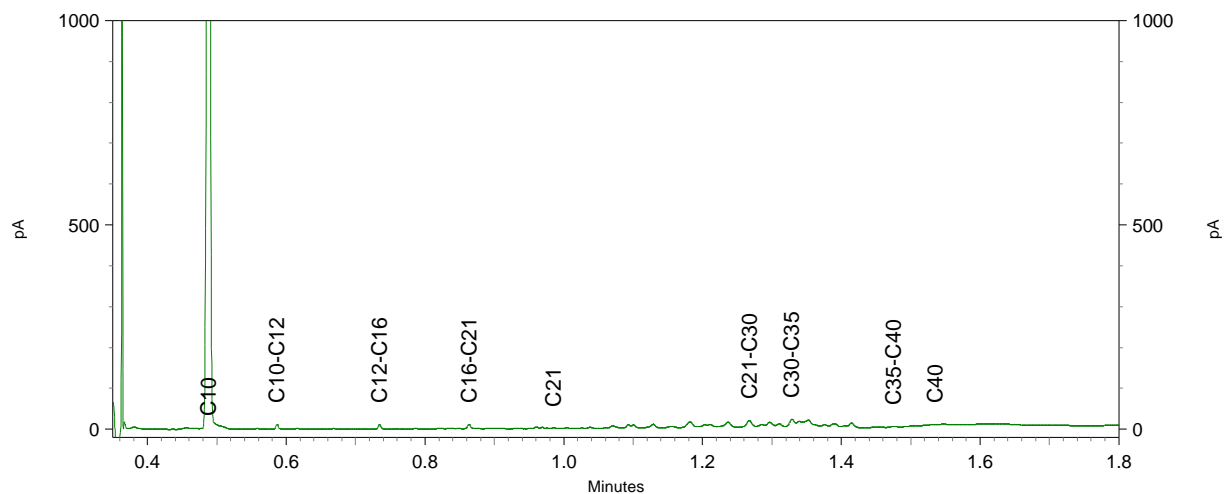
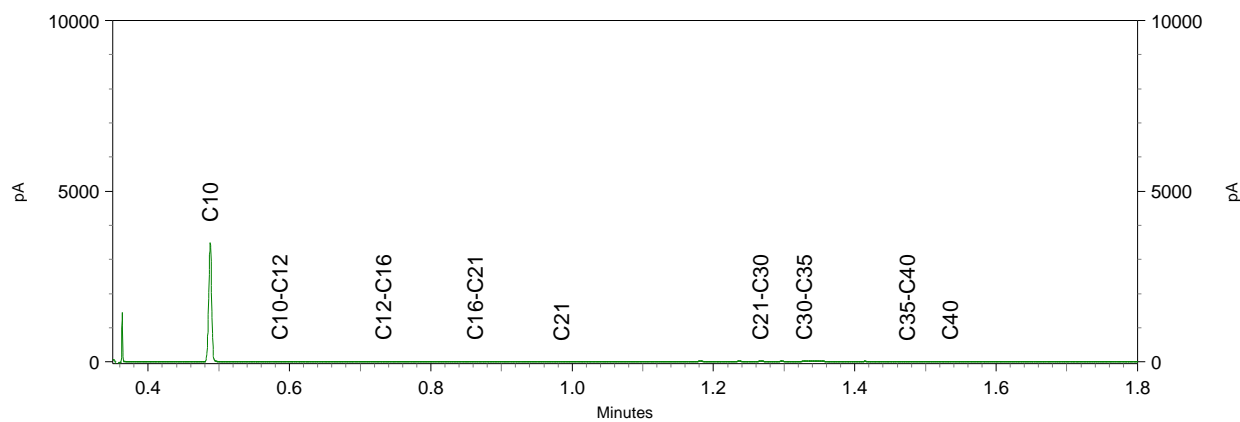

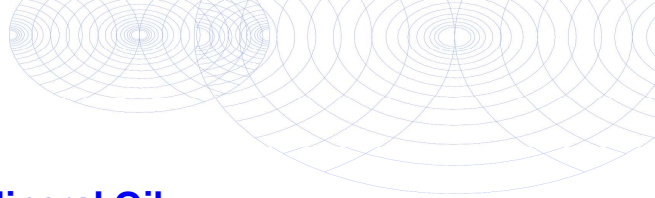

Chromatogram TPH/ Mineral Oil

Sample ID.: 11872253
 Certificate no.: 2021025595
 Sample description.: MM6 (50-130)
 V

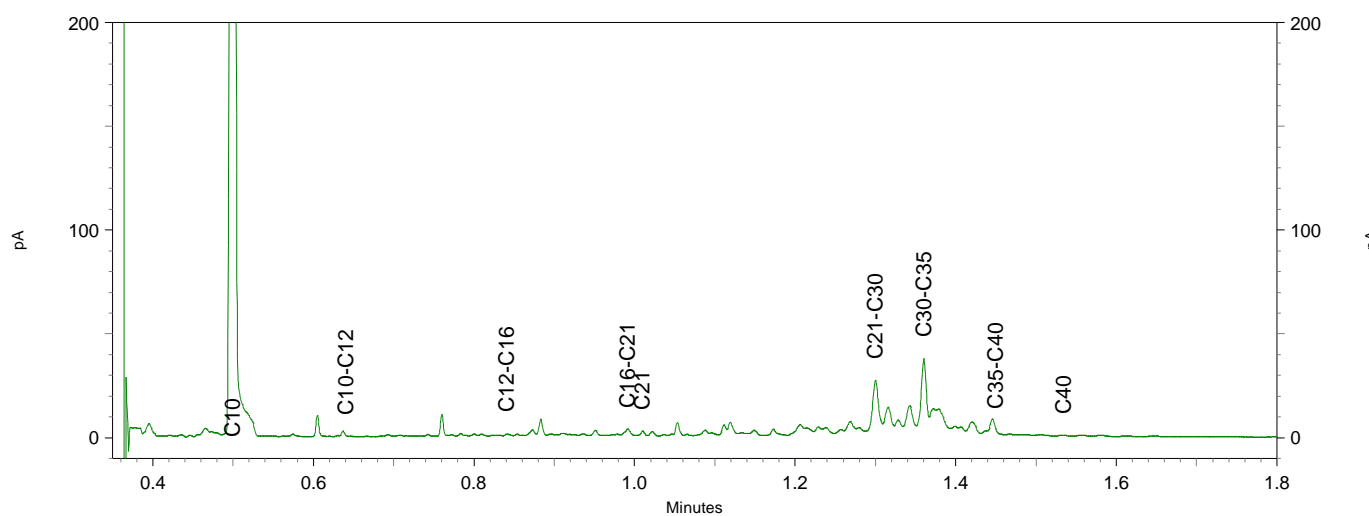
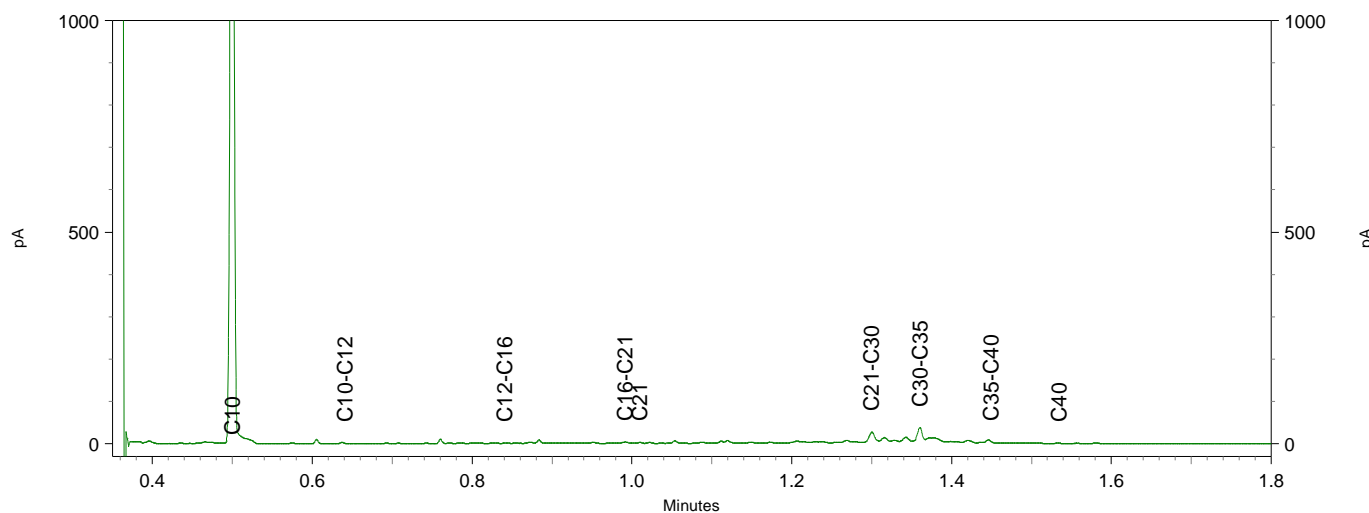
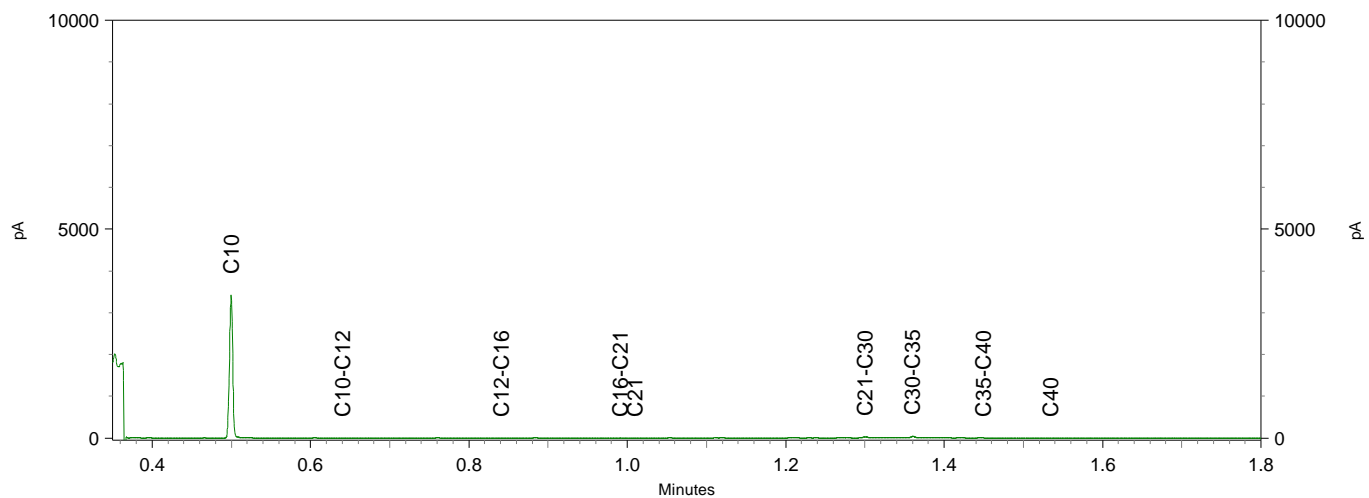

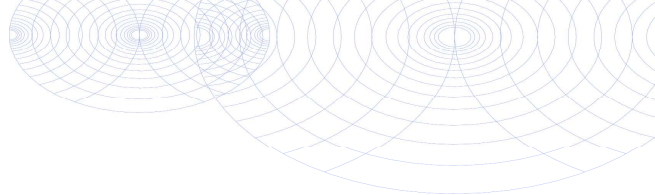

Inventerra Milieuadviesbureau
T.a.v. Arjo van Houwelingen
Nijverheidsweg 34
3341 LJ HENDRIK-IDO-AMBACHT

Analyscertificaat

Datum: 02-Mar-2021

Hierbij ontvangt u de resultaten van het navolgende laboratoriumonderzoek.

Certificaatnummer/Versie	2021030225/1
Uw project/verslagnummer	21-2034
Uw projectnaam	Noorderhemweg 40a
Uw ordernummer	
Monster(s) ontvangen	24-Feb-2021

Dit certificaat mag uitsluitend in zijn geheel worden gereproduceerd.
De analyse resultaten hebben alleen betrekking op het beproefde object.

De grondmonsters worden tot 4 weken na datum ontvangst bewaard en watermonsters tot 2 weken na datum ontvangst. Zonder tegenbericht worden de monsters nadien afgevoerd.
Indien de monsters langer bewaard dienen te blijven verzoeken wij U dit exemplaar uiterlijk 1 werkdag voor afloop van de standaardbewaarperiode ondertekend aan ons te retourneren. Voor de kosten van het langer bewaren van monsters verwijzen wij naar de prijslijst.

Bewaren tot:

Datum:

Naam:

Handtekening:

Wij vertrouwen erop uw opdracht hiermee naar verwachting te hebben uitgevoerd, mocht U naar aanleiding van dit analyscertificaat nog vragen hebben verzoeken wij U contact op te nemen met de afdeling Verkoop en Advies.

Met vriendelijke groet,

Eurofins Analytico B.V.



Ing. A. Veldhuizen
Technical Manager

Eurofins Analytico B.V.

Gildeweg 42-46
3771 NB Barneveld
P.O. Box 459
3770 AL Barneveld NL

Tel. +31 (0)34 242 63 00
Fax +31 (0)34 242 63 99
E-mail info-env@eurofins.nl
Site www.eurofins.nl

BNP Paribas S.A. 227 9245 25
IBAN: NL71BNPA0227924525
BIC: BNPANL2A
KvK/CoC No. 09088623
BTW/VAT No. NL 8043.14.883.B01

Eurofins Analytico B.V. is ISO 14001: 2015 gecertificeerd door TÜV en erkend door het Vlaamse Gewest (OVAM en Dep. Omgeving), het Brusselse Gewest (BIM), het Waalse Gewest (DGRNE-OWD) en door de overheid van Luxemburg (MEV).

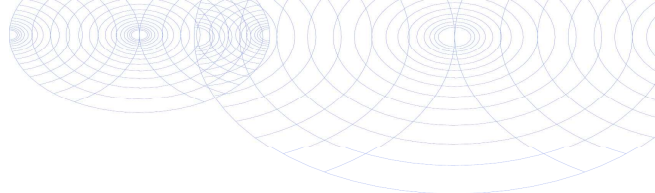

Analysecertificaat

Uw project/verslagnummer 21-2034
 Uw projectnaam Noorderhemweg 40a
 Uw ordernummer
 Uw monsternemer Javier Brouwer

Certificaatnummer/Versie 2021030225/1
 Startdatum analyse 25-Feb-2021
 Datum einde analyse 02-Mar-2021
 Rapportagedatum 02-Mar-2021/14:18
 Bijlage A, B, C
 Pagina 1/2

Analyse	Eenheid	1
Metalen		
S Barium (Ba)	µg/L	90
S Cadmium (Cd)	µg/L	<0.20
S Kobalt (Co)	µg/L	2.8
S Koper (Cu)	µg/L	5.6
S Kwik (Hg)	µg/L	<0.050
S Molybdeen (Mo)	µg/L	20
S Nikkel (Ni)	µg/L	24
S Lood (Pb)	µg/L	<2.0
S Zink (Zn)	µg/L	54
Vluchtige Aromatische Koolwaterstoffen		
S Benzeen	µg/L	<0.20
S Toluene	µg/L	0.23
S Ethylbenzeen	µg/L	<0.20
S o-Xyleen	µg/L	0.15
S m,p-Xyleen	µg/L	0.36
S Xylenen (som) factor 0,7	µg/L	0.51
BTEX (som)	µg/L	<0.90
S Naftaleen	µg/L	<0.020
S Styreen	µg/L	<0.20
Vluchtige organische halogeenkoolwaterstoffen		
S Dichloormethaan	µg/L	<0.20
S Trichloormethaan	µg/L	<0.20
S Tetrachloormethaan	µg/L	<0.10
S Trichlooretheen	µg/L	<0.20
S Tetrachlooretheen	µg/L	<0.10
S 1,1-Dichloorethaan	µg/L	<0.20
S 1,2-Dichloorethaan	µg/L	<0.20
S 1,1,1-Trichloorethaan	µg/L	<0.10
S 1,1,2-Trichloorethaan	µg/L	<0.10
S cis 1,2-Dichlooretheen	µg/L	<0.10

Nr. Uw monsteromschrijving
 1 101-1-1 (100-200)

Opgegeven monstermatrix
 Water (AS3000)

Monster nr.
 11887708

Eurofins Analytico B.V.

Gildeweg 42-46 Tel. +31 (0)34 242 63 00
 3771 NB Barneveld Fax +31 (0)34 242 63 99
 P.O. Box 459 E-mail info-env@eurofins.nl
 3770 AL Barneveld NL Site www.eurofins.nl

BNP Paribas S.A. 227 9245 25
 IBAN: NL71BNPA0227924525
 BIC: BNPANL2A
 KvK/CoC No. 09088623
 BTW/VAT No. NL 8043.14.883.B01



Q: door RvA geaccrediteerde verrichting
 R: AP04 erkende en geaccrediteerde verrichting
 S: AS SIKB erkende en geaccrediteerde verrichting
 V: VLAREL erkende verrichting
 W: Waals Gewest erkende verrichting

Dit certificaat mag uitsluitend in zijn geheel worden gereproduceerd.
 Eurofins Analytico B.V. is ISO 14001: 2015 gecertificeerd door TÜV
 en erkend door het Vlaamse Gewest (OVAM en Dep. Omgeving),
 het Brusselse Gewest (BIM), het Waalse Gewest (DGRNE-OWD)
 en door de overheid van Luxemburg (MEV).



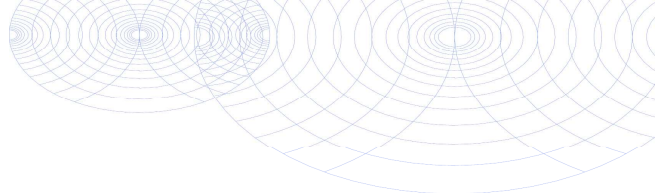

Analysecertificaat

Uw project/verslagnummer 21-2034
 Uw projectnaam Noorderhemweg 40a
 Uw ordernummer
 Uw monsternemer Javier Brouwer

Certificaatnummer/Versie 2021030225/1
 Startdatum analyse 25-Feb-2021
 Datum einde analyse 02-Mar-2021
 Rapportagedatum 02-Mar-2021/14:18
 Bijlage A, B, C
 Pagina 2/2

Analyse	Eenheid	1
S trans 1,2-Dichlooretheen	µg/L	<0.10
CKW (som)	µg/L	<1.6
S Tribroomethaan	µg/L	<0.20
S Vinylchloride	µg/L	<0.10
S 1,1-Dichlooretheen	µg/L	<0.10
S 1,2-Dichloorethenen (Som) factor 0,7	µg/L	0.14 ¹⁾
S 1,1-Dichloorpropaan	µg/L	<0.20
S 1,2-Dichloorpropaan	µg/L	<0.20
S 1,3-Dichloorpropaan	µg/L	<0.20
S Dichloorpropanen som factor 0.7	µg/L	0.42
Minerale olie		
Minerale olie (C10-C12)	µg/L	<10
Minerale olie (C12-C16)	µg/L	<10
Minerale olie (C16-C21)	µg/L	<10
Minerale olie (C21-C30)	µg/L	<15
Minerale olie (C30-C35)	µg/L	<10
Minerale olie (C35-C40)	µg/L	<10
S Minerale olie totaal (C10-C40)	µg/L	<50

Nr. Uw monsteromschrijving

1 101-1-1 (100-200)

Opgegeven monstermatrix

Water (AS3000)

Monster nr.

11887708

Eurofins Analytico B.V.

Gildeweg 42-46 Tel. +31 (0)34 242 63 00
 3771 NB Barneveld Fax +31 (0)34 242 63 99
 P.O. Box 459 E-mail info-env@eurofins.nl
 3770 AL Barneveld NL Site www.eurofins.nl

BNP Paribas S.A. 227 9245 25
 IBAN: NL71BNPA0227924525
 BIC: BNPANL2A
 KvK/CoC No. 09088623
 BTW/VAT No. NL 8043.14.883.B01



Q: door RvA geaccrediteerde verrichting
 R: AP04 erkende en geaccrediteerde verrichting
 S: AS SIKB erkende en geaccrediteerde verrichting
 V: VLAREL erkende verrichting
 W: Waals Gewest erkende verrichting

Dit certificaat mag uitsluitend in zijn geheel worden gereproduceerd.
 Eurofins Analytico B.V. is ISO 14001: 2015 gecertificeerd door TÜV
 en erkend door het Vlaamse Gewest (OVAM en Dep. Omgeving),
 het Brusselse Gewest (BIM), het Waalse Gewest (DGRNE-OWD)
 en door de overheid van Luxemburg (MEV).



Akkoord
 Pr.coörd.

VA

TESTEN
 RvA L010

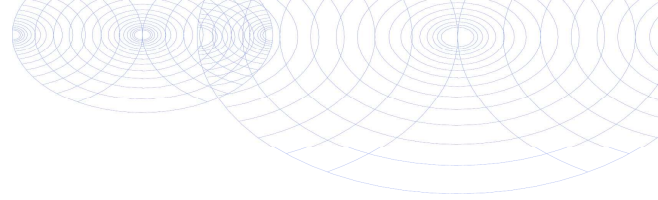

Bijlage (A) met de opgegeven deelmonsterinformatie behorende bij het analysecertificaat. 2021030225/1

Pagina 1/1

Monster nr.	Uw monsteromschrijving			Uw datum monstername	Monsteromsch./Monstername ID
	Barcode	Boornr	Van Tot		
11887708	101-1-1 (100-200)				
0800895159	101	100	200	24-Feb-2021	1
0680458767	101	100	200	24-Feb-2021	2
0680458760	101	100	200	24-Feb-2021	3



Eurofins Analytico B.V.

Gildeweg 42-46
 3771 NB Barneveld
 P.O. Box 459
 3770 AL Barneveld NL

Tel. +31 (0)34 242 63 00
 Fax +31 (0)34 242 63 99
 E-mail info-env@eurofins.nl
 Site www.eurofins.nl

BNP Paribas S.A. 227 9245 25
 IBAN: NL71BNPA0227924525
 BIC: BNPANL2A
 KvK/CoC No. 09088623
 BTW/VAT No. NL 8043.14.883.B01

Eurofins Analytico B.V. is ISO 14001: 2015 gecertificeerd door TÜV en erkend door het Vlaamse Gewest (OVAM en Dep. Omgeving), het Brusselse Gewest (BIM), het Waalse Gewest (DGRNE-OWD) en door de overheid van Luxemburg (MEV).

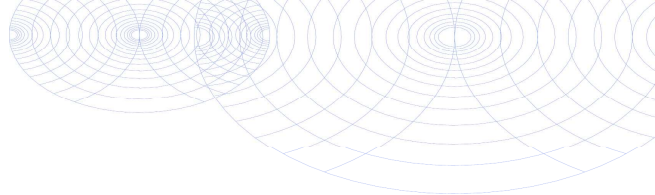
**Bijlage (B) met opmerkingen behorende bij analysecertificaat 2021030225/1**

Pagina 1/1

Opmerking 1)De toetswaarde van de som is gelijk aan de sommatie van $0,7 \star RG$ **Eurofins Analytico B.V.**

Gildeweg 42-46 Tel. +31 (0)34 242 63 00
3771 NB Barneveld Fax +31 (0)34 242 63 99
P.O. Box 459 E-mail info-env@eurofins.nl
3770 AL Barneveld NL Site www.eurofins.nl

BNP Paribas S.A. 227 9245 25
IBAN: NL71BNPA0227924525
BIC: BNPANL2A
KvK/CoC No. 09088623
BTW/VAT No. NL 8043.14.883.B01

Eurofins Analytico B.V. is ISO 14001: 2015 gecertificeerd door TÜV en erkend door het Vlaamse Gewest (OVAM en Dep. Omgeving), het Brusselse Gewest (BIM), het Waalse Gewest (DGRNE-OWD) en door de overheid van Luxemburg (MEV).

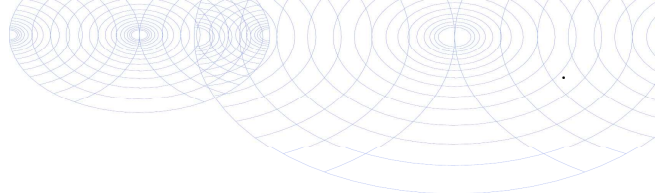

Bijlage (C) met methodeverwijzingen behorende bij analysecertificaat 2021030225/1

Pagina 1/1

Analyse	Methode	Techniek	Methode referentie
Metalen			
Barium (Ba)	W0421	ICP-MS	pb 3110-3 en NEN-EN-ISO 17294-2
Cadmium (Cd)	W0421	ICP-MS	pb 3110-3 en NEN-EN-ISO 17294-2
Kobalt (Co)	W0421	ICP-MS	pb 3110-3 en NEN-EN-ISO 17294-2
Koper (Cu)	W0421	ICP-MS	pb 3110-3 en NEN-EN-ISO 17294-2
Kwik (Hg)	W0421	ICP-MS	pb 3110-3 en NEN-EN-ISO 17294-2
Molybdeen (Mo)	W0421	ICP-MS	pb 3110-3 en NEN-EN-ISO 17294-2
Nikkel (Ni)	W0421	ICP-MS	pb 3110-3 en NEN-EN-ISO 17294-2
Lood (Pb)	W0421	ICP-MS	pb 3110-3 en NEN-EN-ISO 17294-2
Zink (Zn)	W0421	ICP-MS	pb 3110-3 en NEN-EN-ISO 17294-2
Vluchtige Aromatische Koolwaterstoffen			
Aromaten (BTEXN)	W0254	HS-GC-MS	pb 3130-1
Xylenen som AS3000	W0254	HS-GC-MS	pb 3130-1
Styreen	W0254	HS-GC-MS	pb 3130-1
Vluchtige organische halogeenkoolwaterstoffen			
VOCl (11)	W0254	HS-GC-MS	pb 3130-1
Tribroommethaan (Bromoform)	W0254	HS-GC-MS	pb 3130-1
Vinylchloride	W0254	HS-GC-MS	pb 3130-1
1,1-Dichlooretheen	W0254	HS-GC-MS	pb 3130-1
DiChEtheen som AS3000	W0254	HS-GC-MS	pb 3130-1
1,1-Dichloorpropaan	W0254	HS-GC-MS	pb 3130-1
1,2-Dichloorpropaan	W0254	HS-GC-MS	pb 3130-1
1,3-Dichloorpropaan	W0254	HS-GC-MS	pb 3130-1
DiChlprop. som AS3000	W0254	HS-GC-MS	pb 3130-1
Minerale olie			
Minerale olie (C10-C40)	W0215	GC-FID	pb 3110-5

Nadere informatie over de toegepaste onderzoeksmethoden alsmede een classificatie van de meetonzekerheid staan vermeld in ons overzicht "Specificaties analysemethoden", versie juni 2020.



Bijlage 4 Toetsingskader en toetsingswaarden

Wettelijk toetsingskader

De analysesresultaten van de grond- en grondwatermonsters zijn getoetst aan de door het Ministerie van VROM vastgestelde achtergrond- en interventiewaarden voor grond en de streef- en interventiewaarden voor grondwater. De achtergrondwaarden voor grond (AW2000) zijn vastgelegd in de Regeling bodemkwaliteit. De interventiewaarden voor grond en de streef- en interventiewaarden voor grondwater zijn vastgelegd in de Circulaire bodemsanering.

Bij de toetsing van somparameters (o.a. xylenen en PCB) is het mogelijk dat de somparameter de betreffende achtergrond- c.q. streefwaarde overschrijdt. Indien echter de afzonderlijke parameters de detectielimiet niet overschrijden kan, op basis van artikel S.5 van de Wijziging Regeling Bodemkwaliteit, worden gesteld dat de somparameter aan de betreffende achtergrond- c.q. streefwaarde voldoet.

Voor grond is in de Circulaire de norm voor barium tijdelijk buiten gebruik gesteld. Reden hiervoor is dat barium op basis van gegevens uit het hele land van nature in dermate verhoogde gehalten voorkomen, dat de huidige interventiewaarde wordt overschreden. De norm geldt echter wel wanneer sprake is van een bariumverontreiniging als gevolg van een antropogene bron.

Achtergrondwaarde grond (AW2000), Streefwaarde grondwater

Deze waarden geven het na te streven kwaliteitsniveau voor de bodem aan, waarbij nog sprake is van duurzame bodemkwaliteit. Bij dit niveau zijn alle functionele eigenschappen voor mens, dier en plant aanwezig. Het uitgangspunt is dat bodems in relatief onbelaste gebieden in Nederland in overgrote meerderheid aan de achtergrondwaarden/streefwaarden moeten voldoen. Bij overschrijding van de achtergrondwaarde/streefwaarde kan worden gesproken over een verontreiniging.

Interventiewaarde

De interventiewaarde geeft aan wanneer de functionele eigenschappen die de bodem heeft voor mens, dier en plant ernstig zijn of dreigen te worden verminderd. De waarden zijn voor een deel gebaseerd op studies naar de maximale hoeveelheid die de mens per dag in het lichaam mag opnemen zonder gezondheidseffecten te ondervinden. Voor een ander deel zijn deze waarden gebaseerd op de concentraties waarbij 50% van de (potentieel) aanwezige soorten planten en dieren en processen negatieve effecten kunnen ondervinden. De interventie(1)waarden worden gebruikt om te beoordelen of er sprake is van een geval van ernstige bodemverontreiniging als bedoeld in de Wet Bodembescherming (Wbb). Het is overigens ook mogelijk dat er sprake is van ernstige bodemverontreiniging als de interventiewaarde niet wordt overschreden.

Tussenwaarde

De voormalige tussenwaarde (het gemiddelde van de achtergrondwaarde en interventiewaarde (I)) geeft het niveau van bodemkwaliteit aan, waarbij mogelijk sprake is van ernstige bedreiging of dreigende ernstige vermindering van de functionele eigenschappen die de bodem heeft voor mens, plant of dier. Hoewel de tussenwaarde geen wettelijke status heeft, wordt de tussenwaarde door veel bevoegde gezagen nog gehanteerd als criterium voor nader bodemonderzoek.

Wanneer is bodemsanering noodzakelijk (ernst en spoed)?

Nieuwe gevallen van bodemverontreiniging (veroorzaakt na 1 januari 1987) dienen conform de zorgplicht in de Wet Bodembescherming te worden gesaneerd. De saneringsnoodzaak bij zorgplichtsaneringen is in principe onafhankelijk van de ernst van de verontreiniging of spoedeisendheid. Bij zogeheten oude gevallen (veroorzaakt voor 1987) dienen in principe alle ernstige gevallen van bodemverontreiniging op termijn te worden gesaneerd.

Er is sprake van een ernstig geval van bodemverontreiniging als een bodemvolume van 25 m³ grond cq 100 m³ grondwater verontreinigd is in een concentratie boven de interventiewaarde; de verontreiniging is dan saneringsplichtig. Voor asbest geldt: wanneer de restconcentratienorm voor asbest van 100 mg/kg ds wordt overschreden in de bodem, dat er dan sprake is van een geval van ernstige bodemverontreiniging. Het tijdstip van sanering wordt bepaald door de saneringsurgentie. De urgentie hangt af van de actuele risico's die aanwezig zijn voor mens en ecosysteem alsmede de verspreidingsrisico's. Deze risico's hangen samen met het gebruik van de verontreinigde locatie, bodemopbouw en geohydrologie (locatiespecifieke omstandigheden). Verder kan de noodzaak tot bodemsanering ontstaan bij een functiewijziging, bijvoorbeeld bij het bebouwen van een terrein. Daarnaast kan door de koper of een verzekeringsmaatschappij sanering worden verlangd.

In de notitie 'interventiewaarden bodemsanering' is aangegeven dat er ook sprake kan zijn van een ernstige bodemverontreiniging bij concentraties beneden de I-waarde. Overschrijding van de humane MTR (maximaal toelaatbaar risico) bij concentraties beneden de I-waarde kan zich voordoen bij consumptie van gewassen (lood en cadmium), inhalatie in kruipruimten en ingestie op speelplaats voor de kinderen (lood). Aanvullend onderzoek kan in dit geval nodig zijn. Afhankelijk van het Provinciaal beleid worden momenteel nog voor bepaalde situaties lagere waarden (bijvoorbeeld bij herinrichting) of hogere waarden aangehouden als saneringscriteria.

BoToVa T12 Toetsing Wbb grond

Projectnummer 21-2034
 Projectnaam Noorderhemweg 40a
 Ordernummer
 Datum monsternamen 17-02-2021
 Monsternemer
 Certificaatnummer 2021025595
 Startdatum 18-02-2021
 Rapportagedatum 24-02-2021

Analyse	Eenheid	1	GSSD	Oordeel	RG	AW	T	I
Bodemtype correctie								
Organische stof		19,3						
Korrelgrootte < 2 µm (Lutum)		25						
Voorbehandeling								
Cryogeen malen AS3000		Uitgevoerd						
Bodemkundige analyses								
Droge stof	% (m/m)	55,9	55,9					
Organische stof	% (m/m) ds	19,3	19,3					
Gloeirest	% (m/m) ds	80						
Organo chloorbestrijdingsmiddelen, OCB								
alfa-HCH	mg/kg ds	<0,0010	0,0003	-	0,001	0,001	8,5	17
beta-HCH	mg/kg ds	<0,0010	0,0003	-	0,001	0,002	0,801	1,6
gamma-HCH	mg/kg ds	<0,0010	0,0003	-	0,001	0,003	0,602	1,2
delta-HCH	mg/kg ds	<0,0010	0,0003					
Hexachloorbenzeen	mg/kg ds	0,016	0,0082	-	0,003	0,0085	1	2
Heptachloor	mg/kg ds	<0,0010	0,0003	-	0,001	0,0007	2	4
Heptachloorepoxide(cis- of A)	mg/kg ds	<0,0010	0,0003					
Heptachloorepoxide(trans- of B)	mg/kg ds	<0,0010	0,0003					
Hexachloorbutadien	mg/kg ds	<0,0010	0,0003	-	0,001	0,003		
Aldrin	mg/kg ds	<0,0010	0,0003		0,001			0,32
Dieldrin	mg/kg ds	0,0054	0,0027					
Endrin	mg/kg ds	0,072	0,0373					
Isodrin	mg/kg ds	<0,0010	0,0003					
Telodrin	mg/kg ds	<0,0010	0,0003					
alfa-Endosulfan	mg/kg ds	<0,0010	0,0003	-	0,001	0,0009	2	4
beta-Endosulfan	mg/kg ds	<0,0010	0,0003					
Endosulfansulfaat	mg/kg ds	<0,0020	0,0007					
alfa-Chloordaan	mg/kg ds	0,033	0,0171					
gamma-Chloordaan	mg/kg ds	0,029	0,015					
o,p'-DDT	mg/kg ds	0,0041	0,0021					
p,p'-DDT	mg/kg ds	0,012	0,0062					
o,p'-DDE	mg/kg ds	<0,0010	0,0003					
p,p'-DDE	mg/kg ds	0,016	0,0082					
o,p'-DDD	mg/kg ds	0,0066	0,0034					
p,p'-DDD	mg/kg ds	0,015	0,0077					
HCH (som) (factor 0,7)	mg/kg ds	0,0021						
Drins (som) (factor 0,7)	mg/kg ds	0,079	0,0404	*	0,003	0,015	2,01	4
Heptachloorepoxide (som) (factor 0,7)	mg/kg ds	0,0014	0,0007	-	0,002	0,002	2	4
DDD (som) (factor 0,7)	mg/kg ds	0,021	0,0111	-	0,002	0,02	17	34
DDE (som) (factor 0,7)	mg/kg ds	0,017	0,0086	-	0,002	0,1	1,2	2,3
DDT (som) (factor 0,7)	mg/kg ds	0,016	0,0083	-	0,006	0,2	0,95	1,7
DDX (som) (factor 0,7)	mg/kg ds	0,053						
Chloordaan (som) (factor 0,7)	mg/kg ds	0,062	0,0321	*	0,002	0,002	2	4
OCB (som) LB (factor 0,7)	mg/kg ds	0,22	0,1123	-	0,0056	0,4		
OCB (som) WB (factor 0,7)	mg/kg ds	0,2						

Legenda

Nr. Analytico-nr Monster
 1 11872248 MM1 (0-30)

Eindoordeel: Overschrijding Achtergrondwaarde

Gebruikte afkortingen

- kleiner dan of gelijk aan Achtergrondwaarde
 * groter dan Achtergrondwaarde
 ** groter dan Tussenwaarde
 *** groter dan Interventiewaarde

GSSD Gestandaardiseerd gehalte
 RG Vereiste Rapportagegrens
 AW Achtergrondwaarde
 T Tussenwaarde
 I Interventiewaarde

Deze toetsing is uitgevoerd met behulp van BoToVa.

Zie voor info: <http://www.rvnsleefomgeving.nl/onderwerpen/bodem-ondergrond/bbk/instrumenten/botova/>

N.B.: de vermelde tussenwaarde is door PAIS berekend en is niet afkomstig uit BoToVa

BoToVa T12 Toetsing Wbb grond

Projectnummer 21-2034
 Projectnaam Noorderhemweg 40a
 Ordernummer
 Datum monsternamen 17-02-2021
 Monsternemer
 Certificaatnummer 2021025595
 Startdatum 18-02-2021
 Rapportagedatum 24-02-2021

Analyse	Eenheid	2	GSSD	Oordeel	RG	AW	T	I
Bodemtype correctie								
Organische stof		12,7						
Korrelgrootte < 2 µm (Lutum)		25						
Voorbehandeling								
Cryogeen malen AS3000		Uitgevoerd						
Bodemkundige analyses								
Organische stof	% (m/m) ds	12,7	12,7					
Gloeirest	% (m/m) ds	87						
Droge stof	% (m/m)	61,3	61,3					
Organo chloorbestrijdingsmiddelen, OCB								
alfa-HCH	mg/kg ds	<0,0010	0,0005	-	0,001	0,001	8,5	17
beta-HCH	mg/kg ds	<0,0010	0,0005	-	0,001	0,002	0,801	1,6
gamma-HCH	mg/kg ds	<0,0010	0,0005	-	0,001	0,003	0,602	1,2
delta-HCH	mg/kg ds	<0,0010	0,0005					
Hexachloorbenzeen	mg/kg ds	0,088	0,0692	*	0,003	0,0085	1	2
Heptachloor	mg/kg ds	<0,0010	0,0005	-	0,001	0,0007	2	4
Heptachloorepoxide(cis- of A)	mg/kg ds	<0,0010	0,0005					
Heptachloorepoxide(trans- of B)	mg/kg ds	<0,0010	0,0005					
Hexachloorbutadien	mg/kg ds	<0,0010	0,0005	-	0,001	0,003		
Aldrin	mg/kg ds	<0,0010	0,0005		0,001			0,32
Dieldrin	mg/kg ds	0,0027	0,0021					
Endrin	mg/kg ds	0,036	0,0283					
Isodrin	mg/kg ds	<0,0010	0,0005					
Telodrin	mg/kg ds	<0,0010	0,0005					
alfa-Endosulfan	mg/kg ds	<0,0010	0,0005	-	0,001	0,0009	2	4
beta-Endosulfan	mg/kg ds	<0,0010	0,0005					
Endosulfansulfaat	mg/kg ds	<0,0020	0,0011					
alfa-Chloordaan	mg/kg ds	0,01	0,0078					
gamma-Chloordaan	mg/kg ds	0,0086	0,0067					
o,p'-DDT	mg/kg ds	0,0074	0,0058					
p,p'-DDT	mg/kg ds	0,12	0,0944					
o,p'-DDE	mg/kg ds	<0,0010	0,0005					
p,p'-DDE	mg/kg ds	0,021	0,0165					
o,p'-DDD	mg/kg ds	0,0054	0,0042					
p,p'-DDD	mg/kg ds	0,037	0,0291					
HCH (som) (factor 0,7)	mg/kg ds	0,0021						
Drins (som) (factor 0,7)	mg/kg ds	0,04	0,031	*	0,003	0,015	2,01	4
Heptachloorepoxide (som) (factor 0,7)	mg/kg ds	0,0014	0,0011	-	0,002	0,002	2	4
DDD (som) (factor 0,7)	mg/kg ds	0,042	0,0333	*	0,002	0,02	17	34
DDE (som) (factor 0,7)	mg/kg ds	0,021	0,017	-	0,002	0,1	1,2	2,3
DDT (som) (factor 0,7)	mg/kg ds	0,12	0,1003	-	0,006	0,2	0,95	1,7
DDX (som) (factor 0,7)	mg/kg ds	0,19						
Chloordaan (som) (factor 0,7)	mg/kg ds	0,019	0,0146	*	0,002	0,002	2	4
OCB (som) LB (factor 0,7)	mg/kg ds	0,34	0,2707	-	0,0056	0,4		
OCB (som) WB (factor 0,7)	mg/kg ds	0,25						

Legenda

Nr. Analytico-nr Monster
 2 11872249 MM2 (0-30)

Eindoordeel: Overschrijding Achtergrondwaarde

Gebruikte afkortingen

- kleiner dan of gelijk aan Achtergrondwaarde
 * groter dan Achtergrondwaarde
 ** groter dan Tussenwaarde
 *** groter dan Interventiewaarde

GSSD Gestandaardiseerd gehalte
 RG Vereiste Rapportagegrens
 AW Achtergrondwaarde
 T Tussenwaarde
 I Interventiewaarde

Deze toetsing is uitgevoerd met behulp van BoToVa.

Zie voor info: <http://www.rvnsleefomgeving.nl/onderwerpen/bodem-ondergrond/bbk/instrumenten/botova/>

N.B.: de vermelde tussenwaarde is door PAIS berekend en is niet afkomstig uit BoToVa

BoToVa T12 Toetsing Wbb grond

Projectnummer 21-2034
 Projectnaam Noorderhemweg 40a
 Ordernummer
 Datum monsternamen 17-02-2021
 Monsternemer
 Certificaatnummer 2021025595
 Startdatum 18-02-2021
 Rapportagedatum 24-02-2021

Analyse	Eenheid	3	GSSD	Oordeel	RG	AW	T	I
Bodemtype correctie								
Organische stof		20						
Korrelgrootte < 2 µm (Lutum)		25						
Voorbehandeling								
Cryogeen malen AS3000		Uitgevoerd						
Bodemkundige analyses								
Droge stof	% (m/m)	49,8	49,8					
Organische stof	% (m/m) ds	20	20					
Gloeirest	% (m/m) ds	80						
Organo chloorbestrijdingsmiddelen, OCB								
alfa-HCH	mg/kg ds	<0,0010	0,0003	-	0,001	0,001	8,5	17
beta-HCH	mg/kg ds	<0,0010	0,0003	-	0,001	0,002	0,801	1,6
gamma-HCH	mg/kg ds	<0,0010	0,0003	-	0,001	0,003	0,602	1,2
delta-HCH	mg/kg ds	<0,0010	0,0003					
Hexachloorbenzeen	mg/kg ds	0,027	0,0135	*	0,003	0,0085	1	2
Heptachloor	mg/kg ds	<0,0010	0,0003	-	0,001	0,0007	2	4
Heptachloorepoxide(cis- of A)	mg/kg ds	<0,0010	0,0003					
Heptachloorepoxide(trans- of B)	mg/kg ds	<0,0010	0,0003					
Hexachloorbutadien	mg/kg ds	<0,0010	0,0003	-	0,001	0,003		
Aldrin	mg/kg ds	<0,0010	0,0003		0,001			0,32
Dieldrin	mg/kg ds	<0,0010	0,0003					
Endrin	mg/kg ds	<0,0010	0,0003					
Isodrin	mg/kg ds	<0,0010	0,0003					
Telodrin	mg/kg ds	<0,0010	0,0003					
alfa-Endosulfan	mg/kg ds	<0,0010	0,0003	-	0,001	0,0009	2	4
beta-Endosulfan	mg/kg ds	<0,0010	0,0003					
Endosulfansulfaat	mg/kg ds	<0,0020	0,0007					
alfa-Chloordaan	mg/kg ds	0,0016	0,0008					
gamma-Chloordaan	mg/kg ds	0,0012	0,0006					
o,p'-DDT	mg/kg ds	<0,0010	0,0003					
p,p'-DDT	mg/kg ds	0,0016	0,0008					
o,p'-DDE	mg/kg ds	<0,0010	0,0003					
p,p'-DDE	mg/kg ds	0,0035	0,0017					
o,p'-DDD	mg/kg ds	0,0021	0,001					
p,p'-DDD	mg/kg ds	0,0051	0,0025					
HCH (som) (factor 0,7)	mg/kg ds	0,0021						
Drins (som) (factor 0,7)	mg/kg ds	0,0021	0,001	-	0,003	0,015	2,01	4
Heptachloorepoxide (som) (factor 0,7)	mg/kg ds	0,0014	0,0007	-	0,002	0,002	2	4
DDD (som) (factor 0,7)	mg/kg ds	0,0072	0,0036	-	0,002	0,02	17	34
DDE (som) (factor 0,7)	mg/kg ds	0,0042	0,0021	-	0,002	0,1	1,2	2,3
DDT (som) (factor 0,7)	mg/kg ds	0,0023	0,0011	-	0,006	0,2	0,95	1,7
DDX (som) (factor 0,7)	mg/kg ds	0,014						
Chloordaan (som) (factor 0,7)	mg/kg ds	0,0028	0,0014	-	0,002	0,002	2	4
OCB (som) LB (factor 0,7)	mg/kg ds	0,052	0,0259	-	0,0056	0,4		
OCB (som) WB (factor 0,7)	mg/kg ds	0,027						

Legenda

Nr. Analytico-nr Monster
 3 11872250 MM3 (0-30)

Eindoordeel: Voldoet aan Achtergrondwaarde

Gebruikte afkortingen

- kleiner dan of gelijk aan Achtergrondwaarde
 * groter dan Achtergrondwaarde
 ** groter dan Tussenwaarde
 *** groter dan Interventiewaarde

GSSD Gestandaardiseerd gehalte
 RG Vereiste Rapportagegrens
 AW Achtergrondwaarde
 T Tussenwaarde
 I Interventiewaarde

Deze toetsing is uitgevoerd met behulp van BoToVa.

Zie voor info: <http://www.rvnsleefomgeving.nl/onderwerpen/bodem-ondergrond/bbk/instrumenten/botova/>

N.B.: de vermelde tussenwaarde is door PAIS berekend en is niet afkomstig uit BoToVa

BoToVa T12 Toetsing Wbb grond

Projectnummer 21-2034
 Projectnaam Noorderhemweg 40a
 Ordernummer
 Datum monsternamen 17-02-2021
 Monsternemer
 Certificaatnummer 2021025595
 Startdatum 18-02-2021
 Rapportagedatum 24-02-2021

Analyse	Eenheid	4	GSSD	Oordeel	RG	AW	T	I
Bodemtype correctie								
Organische stof		15,7						
Korrelgrootte < 2 µm (Lutum)		7,4						
Voorbehandeling								
Cryogeen malen AS3000		Uitgevoerd						
Bodemkundige analyses								
Droge stof	% (m/m)	57,5	57,5					
Organische stof	% (m/m) ds	15,7	15,7					
Gloeirest	% (m/m) ds	84						
Korrelgrootte < 2 µm (Lutum)	% (m/m) ds	7,4	7,4					
Metalen								
Barium (Ba)	mg/kg ds	74	171,2		20	190	555	920
Cadmium (Cd)	mg/kg ds	0,49	0,4922	-	0,2	0,6	6,8	13
Kobalt (Co)	mg/kg ds	5,4	11,94	-	3	15	103	190
Koper (Cu)	mg/kg ds	32	39,92	-	5	40	115	190
Kwik (Hg)	mg/kg ds	0,26	0,3118	*	0,05	0,15	18,1	36
Molybdeen (Mo)	mg/kg ds	<1,5	1,05	-	1,5	1,5	95,8	190
Nikkel (Ni)	mg/kg ds	11	22,13	-	4	35	67,5	100
Lood (Pb)	mg/kg ds	58	67,44	*	10	50	290	530
Zink (Zn)	mg/kg ds	120	175,5	*	20	140	430	720
Minerale olie								
Minerale olie (C10-C12)	mg/kg ds	<3,0	1,338					
Minerale olie (C12-C16)	mg/kg ds	<5,0	2,229					
Minerale olie (C16-C21)	mg/kg ds	<5,0	2,229					
Minerale olie (C21-C30)	mg/kg ds	18	11,46					
Minerale olie (C30-C35)	mg/kg ds	14	8,917					
Minerale olie (C35-C40)	mg/kg ds	<6,0	2,675					
Minerale olie totaal (C10-C40)	mg/kg ds	39	24,84	-	35	190	2600	5000
Chromatogram olie (GC)		Zie bijl.						
Polychloorbifenyleen, PCB								
PCB 28	mg/kg ds	<0,0010	0,0004					
PCB 52	mg/kg ds	<0,0010	0,0004					
PCB 101	mg/kg ds	<0,0010	0,0004					
PCB 118	mg/kg ds	<0,0010	0,0004					
PCB 138	mg/kg ds	<0,0010	0,0004					
PCB 153	mg/kg ds	<0,0010	0,0004					
PCB 180	mg/kg ds	<0,0010	0,0004					
PCB (som 7) (factor 0,7)	mg/kg ds	0,0049	0,0031	-	0,007	0,02	0,51	1
Polycyclische Aromatische Koolwaterstoffen, PAK								
Naftaleen	mg/kg ds	<0,050	0,0222					
Fenantheen	mg/kg ds	0,11	0,07					
Anthraceen	mg/kg ds	0,12	0,0764					
Fluorantheen	mg/kg ds	0,75	0,4777					
Benzo(a)anthraceen	mg/kg ds	0,29	0,1847					
Chryseen	mg/kg ds	0,37	0,2357					
Benzo(k)fluorantheen	mg/kg ds	0,17	0,1083					
Benzo(a)pyreen	mg/kg ds	0,33	0,2102					
Benzo(ghi)peryleen	mg/kg ds	0,29	0,1847					
Indeno(123-cd)pyreen	mg/kg ds	0,33	0,2102					
PAK VROM (10) (factor 0,7)	mg/kg ds	2,8	1,78	*	0,35	1,5	20,8	40

Legenda

Nr. Analytico-nr Monster
 4 11872251 MM4 (0-30)

Eindoordeel: Overschrijding Achtergrondwaarde

Gebruikte afkortingen

- kleiner dan of gelijk aan Achtergrondwaarde
 * groter dan Achtergrondwaarde
 ** groter dan Tussenwaarde
 *** groter dan Interventiewaarde

GSSD Gestandaardiseerd gehalte
 RG Vereiste Rapportagegrens
 AW Achtergrondwaarde
 T Tussenwaarde
 I Interventiewaarde

Deze toetsing is uitgevoerd met behulp van BoToVa.

Zie voor info: <http://www.rwsleefomgeving.nl/onderwerpen/bodem-ondergrond/bbk/instrumenten/botova/>

N.B.: de vermelde tussenwaarde is door PAIS berekend en is niet afkomstig uit BoToVa

BoToVa T12 Toetsing Wbb grond

Projectnummer 21-2034
 Projectnaam Noorderhemweg 40a
 Ordernummer
 Datum monsternamen 17-02-2021
 Monsternemer
 Certificaatnummer 2021025595
 Startdatum 18-02-2021
 Rapportagedatum 24-02-2021

Analyse	Eenheid	S	GSSD	Oordeel	RG	AW	T	I
Bodemtype correctie								
Organische stof		19,2						
Korrelgrootte < 2 µm (Lutum)		11,8						
Voorbehandeling								
Cryogeen malen AS3000		Uitgevoerd						
Bodemkundige analyses								
Droge stof	% (m/m)	58,4	58,4					
Organische stof	% (m/m) ds	19,2	19,2					
Gloeirest	% (m/m) ds	80						
Korrelgrootte < 2 µm (Lutum)	% (m/m) ds	11,8	11,8					
Metalen								
Barium (Ba)	mg/kg ds	100	174,2		20	190	555	920
Cadmium (Cd)	mg/kg ds	0,65	0,576	-	0,2	0,6	6,8	13
Kobalt (Co)	mg/kg ds	7,6	12,9	-	3	15	103	190
Koper (Cu)	mg/kg ds	50	53,57	*	5	40	115	190
Kwik (Hg)	mg/kg ds	0,42	0,465	*	0,05	0,15	18,1	36
Molybdeen (Mo)	mg/kg ds	1,8	1,8	*	1,5	1,5	95,8	190
Nikkel (Ni)	mg/kg ds	16	25,69	-	4	35	67,5	100
Lood (Pb)	mg/kg ds	94	98,64	*	10	50	290	530
Zink (Zn)	mg/kg ds	170	208,4	*	20	140	430	720
Minerale olie								
Minerale olie (C10-C12)	mg/kg ds	<3,0	1,094					
Minerale olie (C12-C16)	mg/kg ds	<5,0	1,823					
Minerale olie (C16-C21)	mg/kg ds	6,9	3,594					
Minerale olie (C21-C30)	mg/kg ds	34	17,71					
Minerale olie (C30-C35)	mg/kg ds	28	14,58					
Minerale olie (C35-C40)	mg/kg ds	<6,0	2,188					
Minerale olie totaal (C10-C40)	mg/kg ds	79	41,15	-	35	190	2600	5000
Chromatogram olie (GC)		Zie bijl.						
Polychloorbifenyleen, PCB								
PCB 28	mg/kg ds	<0,0010	0,0003					
PCB 52	mg/kg ds	<0,0010	0,0003					
PCB 101	mg/kg ds	<0,0010	0,0003					
PCB 118	mg/kg ds	<0,0010	0,0003					
PCB 138	mg/kg ds	0,0032	0,0016					
PCB 153	mg/kg ds	0,004	0,002					
PCB 180	mg/kg ds	<0,0010	0,0003					
PCB (som 7) (factor 0,7)	mg/kg ds	0,011	0,0055	-	0,007	0,02	0,51	1
Polycyclische Aromatische Koolwaterstoffen, PAK								
Naftaleen	mg/kg ds	<0,050	0,0182					
Fenanthreen	mg/kg ds	0,13	0,0677					
Anthraceen	mg/kg ds	<0,050	0,0182					
Fluoranthreen	mg/kg ds	0,3	0,1563					
Benzo(a)anthraceen	mg/kg ds	0,13	0,0677					
Chryseen	mg/kg ds	0,18	0,0937					
Benzo(k)fluoranthreen	mg/kg ds	0,09	0,0468					
Benzo(a)pyreen	mg/kg ds	0,17	0,0885					
Benzo(ghi)peryleen	mg/kg ds	0,15	0,0781					
Indeno(123-cd)pyreen	mg/kg ds	0,16	0,0833					
PAK VROM (10) (factor 0,7)	mg/kg ds	1,4	0,7188	-	0,35	1,5	20,8	40

Legenda

Nr. Analytico-nr Monster
 5 11872252 MMS (0-50)

Eindoordeel: Overschrijding Achtergrondwaarde

Gebruikte afkortingen

- kleiner dan of gelijk aan Achtergrondwaarde
 * groter dan Achtergrondwaarde
 ** groter dan Tussenwaarde
 *** groter dan Interventiewaarde

GSSD Gestandaardiseerd gehalte
 RG Vereiste Rapportagegrens
 AW Achtergrondwaarde
 T Tussenwaarde
 I Interventiewaarde

Deze toetsing is uitgevoerd met behulp van BoToVa.

Zie voor info: <http://www.rwsleefomgeving.nl/onderwerpen/bodem-ondergrond/bbk/instrumenten/botova/>

N.B.: de vermelde tussenwaarde is door PAIS berekend en is niet afkomstig uit BoToVa

BoToVa T12 Toetsing Wbb grond

Projectnummer 21-2034
 Projectnaam Noorderhemweg 40a
 Ordernummer
 Datum monsternamen 17-02-2021
 Monsternemer
 Certificaatnummer 2021025595
 Startdatum 18-02-2021
 Rapportagedatum 24-02-2021

Analyse	Eenheid	6	GSSD	Oordeel	RG	AW	T	I
Bodemtype correctie								
Organische stof		31,8						
Korrelgrootte < 2 µm (Lutum)		9,1						
Voorbehandeling								
Cryogeen malen AS3000		Uitgevoerd						
Bodemkundige analyses								
Droge stof	% (m/m)	36,9	36,9					
Organische stof	% (m/m) ds	31,8	31,8					
Gloeirest	% (m/m) ds	68						
Korrelgrootte < 2 µm (Lutum)	% (m/m) ds	9,1	9,1					
Metalen								
Barium (Ba)	mg/kg ds	35	71,85		20	190	555	920
Cadmium (Cd)	mg/kg ds	<0,20	0,0971	-	0,2	0,6	6,8	13
Kobalt (Co)	mg/kg ds	4,5	8,905	-	3	15	103	190
Koper (Cu)	mg/kg ds	13	11,84	-	5	40	115	190
Kwik (Hg)	mg/kg ds	0,13	0,1378	-	0,05	0,15	18,1	36
Molybdeen (Mo)	mg/kg ds	<1,5	1,05	-	1,5	1,5	95,8	190
Nikkel (Ni)	mg/kg ds	8,2	15,03	-	4	35	67,5	100
Lood (Pb)	mg/kg ds	20	18,7	-	10	50	290	530
Zink (Zn)	mg/kg ds	34	38,08	-	20	140	430	720
Minerale olie								
Minerale olie (C10-C12)	mg/kg ds	<3,0	0,7					
Minerale olie (C12-C16)	mg/kg ds	<5,0	1,167					
Minerale olie (C16-C21)	mg/kg ds	<5,0	1,167					
Minerale olie (C21-C30)	mg/kg ds	34	11,33					
Minerale olie (C30-C35)	mg/kg ds	33	11					
Minerale olie (C35-C40)	mg/kg ds	<6,0	1,4					
Minerale olie totaal (C10-C40)	mg/kg ds	74	24,67	-	35	190	2600	5000
Chromatogram olie (GC)		Zie bijl.						
Polychlorobifenyleen, PCB								
PCB 28	mg/kg ds	<0,0010	0,0002					
PCB 52	mg/kg ds	<0,0010	0,0002					
PCB 101	mg/kg ds	<0,0010	0,0002					
PCB 118	mg/kg ds	<0,0010	0,0002					
PCB 138	mg/kg ds	<0,0010	0,0002					
PCB 153	mg/kg ds	<0,0010	0,0002					
PCB 180	mg/kg ds	<0,0010	0,0002					
PCB (som 7) (factor 0,7)	mg/kg ds	0,0049	0,0016	-	0,007	0,02	0,51	1
Polycyclische Aromatische Koolwaterstoffen, PAK								
Naftaleen	mg/kg ds	<0,050	0,0116					
Fenanthreen	mg/kg ds	<0,050	0,0116					
Anthraceen	mg/kg ds	<0,050	0,0116					
Fluorantheen	mg/kg ds	0,077	0,0256					
Benzo(a)anthraceen	mg/kg ds	<0,050	0,0116					
Chryseen	mg/kg ds	<0,050	0,0116					
Benzo(k)fluorantheen	mg/kg ds	<0,050	0,0116					
Benzo(a)pyreen	mg/kg ds	<0,050	0,0116					
Benzo(ghi)peryleen	mg/kg ds	<0,050	0,0116					
Indeno(123-cd)pyreen	mg/kg ds	<0,050	0,0116					
PAK VROM (10) (factor 0,7)	mg/kg ds	0,39	0,1307	-	0,35	1,5	20,8	40

Legenda

Nr. Analytico-nr Monster
 6 11872253 MM6 (50-130)

Eindoordeel: Voldoet aan Achtergrondwaarde

Gebruikte afkortingen

- kleiner dan of gelijk aan Achtergrondwaarde
 * groter dan Achtergrondwaarde
 ** groter dan Tussenwaarde
 *** groter dan Interventiewaarde

GSSD Gestandaardiseerd gehalte
 RG Vereiste Rapportagegrens
 AW Achtergrondwaarde
 T Tussenwaarde
 I Interventiewaarde

Deze toetsing is uitgevoerd met behulp van BoToVa.

Zie voor info: <http://www.rwsleefomgeving.nl/onderwerpen/bodem-ondergrond/bbk/instrumenten/botova/>

N.B.: de vermelde tussenwaarde is door PAIS berekend en is niet afkomstig uit BoToVa

BoToVa T13 Toetsing Wbb grondwater (ondiep)

Projectnummer 21-2034
 Projectnaam Noorderhemweg 40a
 Ordernummer
 Datum monsternamen 24-02-2021
 Monsternemer Javier Brouwer
 Certificaatnummer 2021030225
 Startdatum 25-02-2021
 Rapportagedatum 02-03-2021

Analyse	Eenheid	1	GSSD	Oordeel	RG	S	T	I
Metalen								
Barium (Ba)	µg/L	90	90	*	20	50	338	625
Cadmium (Cd)	µg/L	<0,20	0,14	-	0,2	0,4	3,2	6
Kobalt (Co)	µg/L	2,8	2,8	-	2	20	60	100
Koper (Cu)	µg/L	5,6	5,6	-	2	15	45	75
Kwik (Hg)	µg/L	<0,050	0,035	-	0,05	0,05	0,175	0,3
Molybdeen (Mo)	µg/L	20	20	*	2	5	153	300
Nikkel (Ni)	µg/L	24	24	*	3	15	45	75
Lood (Pb)	µg/L	<2,0	1,4	-	2	15	45	75
Zink (Zn)	µg/L	54	54	-	10	65	433	800
Vluchtige Aromatische Koolwaterstoffen								
Benzeen	µg/L	<0,20	0,14	-	0,2	0,2	15,1	30
Tolueen	µg/L	0,23	0,23	-	0,2	7	504	1000
Ethylbenzeen	µg/L	<0,20	0,14	-	0,2	4	77	150
o-Xyleen	µg/L	0,15	0,15	-	-	-	-	-
m,p-Xyleen	µg/L	0,36	0,36	-	-	-	-	-
Xylenen (som) factor 0,7	µg/L	0,51	0,51	*	0,2	0,2	35,1	70
BTEX (som)	µg/L	<0,90	-	-	-	-	-	-
Naftaleen	µg/L	<0,020	0,014	-	0,02	0,01	35	70
Styreen	µg/L	<0,20	0,14	-	0,2	6	153	300
Vluchtige organische halogeenkoolwaterstoffen								
Dichloormethaan	µg/L	<0,20	0,14	-	0,2	0,01	500	1000
Trichloormethaan	µg/L	<0,20	0,14	-	0,2	6	203	400
Tetrachloormethaan	µg/L	<0,10	0,07	-	0,1	0,01	5	10
Trichlooretheen	µg/L	<0,20	0,14	-	0,2	24	262	500
Tetrachlooretheen	µg/L	<0,10	0,07	-	0,1	0,01	20	40
1,1-Dichloorethaan	µg/L	<0,20	0,14	-	0,2	7	454	900
1,2-Dichloorethaan	µg/L	<0,20	0,14	-	0,2	7	204	400
1,1,1-Trichloorethaan	µg/L	<0,10	0,07	-	0,1	0,01	150	300
1,1,2-Trichloorethaan	µg/L	<0,10	0,07	-	0,1	0,01	65	130
cis 1,2-Dichlooretheen	µg/L	<0,10	0,07	-	-	-	-	-
trans 1,2-Dichlooretheen	µg/L	<0,10	0,07	-	-	-	-	-
CKW (som)	µg/L	<1,6	-	-	-	-	-	-
Tribroommethaan	µg/L	<0,20	0,14	-	-	-	-	630
Vinylchloride	µg/L	<0,10	0,07	-	0,2	0,01	2,5	5
1,1-Dichlooretheen	µg/L	<0,10	0,07	-	0,1	0,01	5	10
1,2-Dichlooretheenen (Som) factor 0,7	µg/L	0,14	0,14	-	0,2	0,01	10	20
1,1-Dichloorpropaan	µg/L	<0,20	0,14	-	-	-	-	-
1,2-Dichloorpropaan	µg/L	<0,20	0,14	-	-	-	-	-
1,3-Dichloorpropaan	µg/L	<0,20	0,14	-	-	-	-	-
Dichloorpropanen som factor 0.7	µg/L	0,42	0,42	-	0,6	0,8	40,4	80
Minerale olie								
Minerale olie (C10-C12)	µg/L	<10	7	-	-	-	-	-
Minerale olie (C12-C16)	µg/L	<10	7	-	-	-	-	-
Minerale olie (C16-C21)	µg/L	<10	7	-	-	-	-	-
Minerale olie (C21-C30)	µg/L	<15	10,5	-	-	-	-	-
Minerale olie (C30-C35)	µg/L	<10	7	-	-	-	-	-
Minerale olie (C35-C40)	µg/L	<10	7	-	-	-	-	-
Minerale olie totaal (C10-C40)	µg/L	<50	35	-	50	50	325	600
Extra parameters								
som 16 aromatische oplosmiddelen	µg/L		1,16	Geen oordeel mogelijk				

Legenda

Nr. Analytico-nr Monster
 1 11887708 101-1-1 (100-200)

Eindoordeel: Overschrijding Streefwaarde

Gebruikte afkortingen

- kleiner dan of gelijk aan Streefwaarde
 * groter dan Streefwaarde
 ** groter dan Tussenwaarde
 *** groter dan Interventiewaarde

GSSD Gestandaardiseerd gehalte
 RG Vereiste Rapportagegrens
 S Streefwaarde
 T Tussenwaarde
 I Interventiewaarde

Deze toetsing is uitgevoerd met behulp van BoToVa.

Zie voor info: <http://www.rwsleefomgeving.nl/onderwerpen/bodem-ondergrond/bbk/instrumenten/botova/>

N.B.: de vermelde tussenwaarde is door PAIS berekend en is niet afkomstig uit BoToVa



Bijlage 5 Resultaten vooronderzoek

Topotijdreis.nl

1879:



tot 1948:



tot 1958:



tot 1969:



tot 1987:

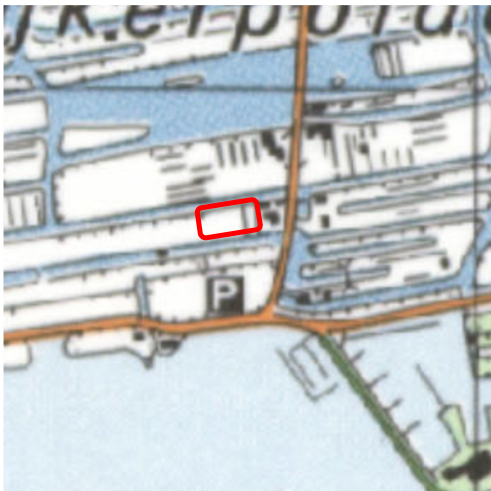

1988-heden:





Informatie overheid

21-2034 Noorderhemweg Roelofarendsveen

Omgevingsrapportage

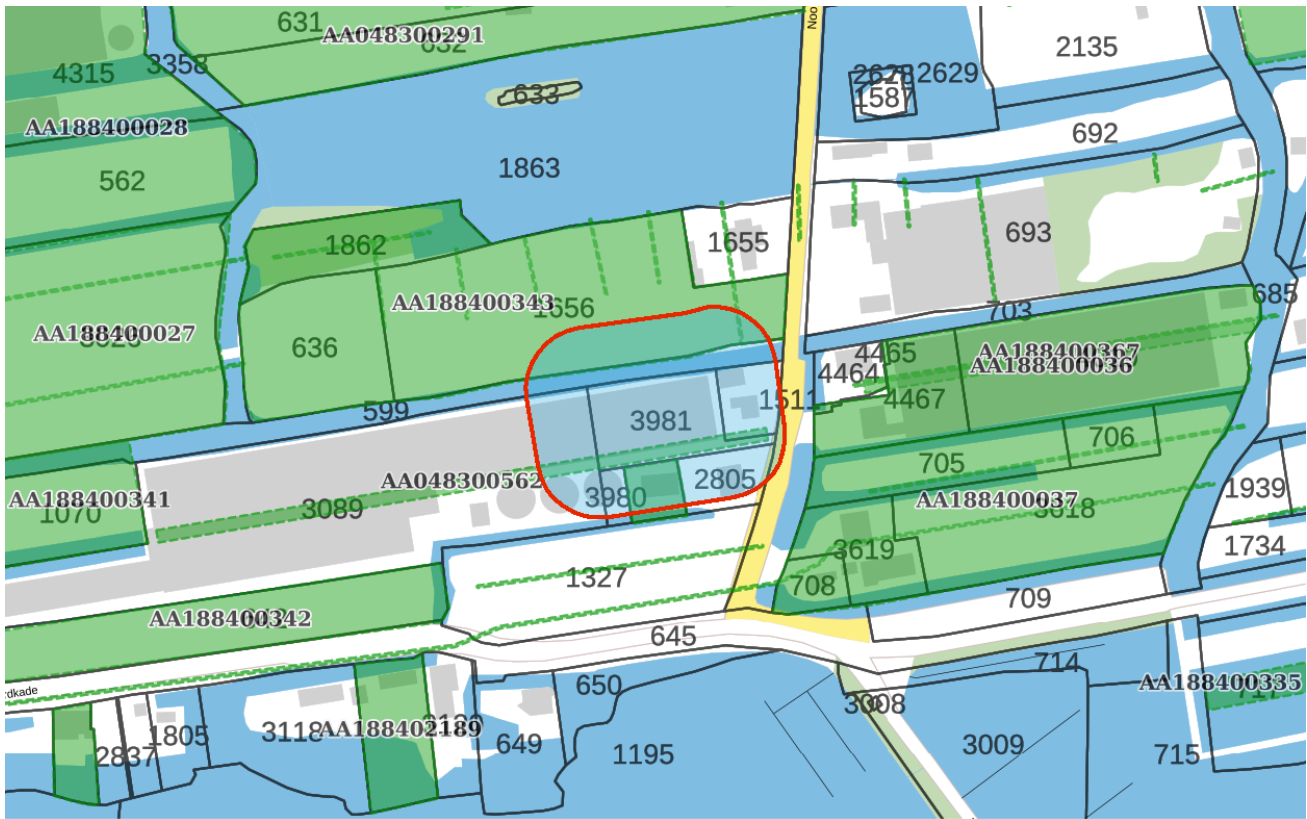

Bodem

- Locaties

Ondergrond

- Kadastraal perceel
- topografie
- Selectie

Inhoudsopgave

Voorblad
Inhoudsopgave
Inleiding
Noorderhemweg achter 36
Noorderhemweg 42a
HBB: his_code: A31AZ013146
NOORDERHEMWEWEG 42 ROELOFARENDSEVEEN
Kaarten
Disclaimer
Toelichting

Voor U ligt een rapportage van de Omgevingsdienst West-Holland met de beschikbare informatie over de milieu-hygiënische kwaliteit van grond van het door U opgevraagde perceel.

Dit rapport is een samenvatting van gegevens afkomstig uit het bodeminformatiesysteem van de Omgevingsdienst West-Holland. Het bodeminformatiesysteem bevat gegevens met betrekking tot uitgevoerde bodemonderzoeken, aanwezige, gesaneerde en buiten gebruik gestelde ondergrondse brandstoftanks, historische bodembedreigende activiteiten en actuele bodembedreigende activiteiten.

Met nadruk wordt gesteld dat dit rapport een geautomatiseerde samenvatting is van het bodeminformatiesysteem van de Omgevingsdienst West-Holland aanwezige gegevens. Voor nadere informatie over de in deze rapportage genoemde rapporten dienen de betreffende dossiers te worden geraadpleegd. Rapporten kunt u aanvragen bij ODWH via bip@odwh.nl. Er kan niet worden uitgesloten dat elders relevante informatie aanwezig is, die niet in de informatiesystemen van de Omgevingsdienst West-Holland en dus in deze samenvatting is opgenomen.

Dit rapport bestaat uit vier delen:

1. Deze pagina bevat een tekening van het geselecteerde gebied.
2. Informatie over het geselecteerde gebied, per locatie gegroepeerd (de in het bodeminformatiesysteem van de Omgevingsdienst West-Holland aangetroffen informatie over locaties die zich binnen het geselecteerde gebied bevinden).
3. Disclaimer
4. Toelichting op de rapportage. Hier vindt u de uitleg van de gegevens die in dit rapport zijn vermeld.

Als u vragen heeft over de in dit rapport vermelde gegevens dan kunt u contact opnemen met de Omgevingsdienst West-Holland via email

bip@odwh.nl

Locatie: Noorderhemweg achter 36

Locatie

Adres	Noorderhemweg 36 2371EC ROELOFARENDSEVEEN
Locatiecode	AA188400343
Locatiennaam	Noorderhemweg achter 36
Plaats	Kaag en Braassem
Locatiecode bevoegd gezag WBB	ZH188401109

Status

Vervolg WBB	uitvoeren NO	Beoordeling	Potentieel Ernstig
Status rapporten	Verkennd onderzoek NEN 5740	Beschikking	
Status besluiten		Status asbest	Niet onderzocht
Is van voor 1987	Ja		

Uitgevoerde onderzoeken

Datum	Type	Naam	Auteur	Referentie	Archief	Conclusie overheid
16-06-2009	Verkennd onderzoek NEN 5740	Noorderhemweg achter 36	Hoste	RV/10/187	DIV MDWH	

Beschikbare documenten per onderzoek

Geen gegevens beschikbaar

Verontreinigende activiteiten

Activiteit	Start	Einde	Vervallen	Benoemd	Verontreinigd	Spoed	Voldoende onderzocht
demping met grond	9999	8888	Nee	Per definitie	>I	Nee	Nee

Geconstateerde verontreinigingen

Geen gegevens beschikbaar

Beschikbare documenten

Geen gegevens beschikbaar

Besluiten

Geen gegevens beschikbaar

Sanering

Geen gegevens beschikbaar

Saneringscontouren

Geen gegevens beschikbaar

Zorgmaatregelen

Geen gegevens beschikbaar

Locatie: Noorderhemweg 42a

Locatie

Adres	Noorderhemweg 42 2371EC ROELOFARENDVSVEEN
Locatiecode	AA048300470
Locatiennaam	Noorderhemweg 42a
Plaats	Kaag en Braassem
Locatiecode bevoegd gezag WBB	ZH188400402

Status

Vervolg WBB	voldoende onderzocht	Beoordeling	Niet ernstig
Status rapporten	Verkennend onderzoek NEN 5740	Beschikking	
Status besluiten		Status asbest	
Is van voor 1987			

Uitgevoerde onderzoeken

Datum	Type	Naam	Auteur	Referentie	Archief	Conclusie overheid
04-09-2006	Verkennend onderzoek NEN 5740	Noorderhemweg 42a	SGS Ecocare	2005/219	DIV MDWH	bg: EOX > S og: min. olie> S gw: As, Cr, PB, Zn > S streefwaarde overschrijdingen

Beschikbare documenten per onderzoek

Geen gegevens beschikbaar

Verontreinigende activiteiten

Geen gegevens beschikbaar

Geconstateerde verontreinigingen

Geen gegevens beschikbaar

Beschikbare documenten

Geen gegevens beschikbaar

Besluiten

Geen gegevens beschikbaar

Sanering

Geen gegevens beschikbaar

Saneringscontouren

Geen gegevens beschikbaar

Zorgmaatregelen

Geen gegevens beschikbaar

Locatie: HBB: his_code: A31AZ013146

Locatie

Adres	
Locatiecode	AA188401409
Locatiennaam	HBB: his_code: A31AZ013146
Plaats	Kaag en Braassem
Locatiecode bevoegd gezag WBB	

Status

Vervolg WBB	Uitvoeren historisch onderzoek	Beoordeling	Potentieel Ernstig
Status rapporten		Beschikking	
Status besluiten		Status asbest	
Is van voor 1987	Ja		

Uitgevoerde onderzoeken

Geen gegevens beschikbaar

Beschikbare documenten per onderzoek

Geen gegevens beschikbaar

Verontreinigende activiteiten

Activiteit	Start	Einde	Vervallen	Benoemd	Verontreinigd	Spoed	Voldoende onderzocht
demping met puin en/of bouw- en sloopafval	9999	9999	Nee	Nee	Onbekend		Onbekend

Geconstateerde verontreinigingen

Geen gegevens beschikbaar

Beschikbare documenten

Geen gegevens beschikbaar

Besluiten

Geen gegevens beschikbaar

Sanering

Geen gegevens beschikbaar

Saneringscontouren

Geen gegevens beschikbaar

Zorgmaatregelen

Geen gegevens beschikbaar

Locatie: NOORDERHEMWEG 42 ROELOFARENDVSVEEN

Locatie

Adres	Noorderhemweg 42 2371EC ROELOFARENDVSVEEN
Locatiecode	AA048300562
Locatiennaam	NOORDERHEMWEG 42 ROELOFARENDVSVEEN
Plaats	Kaag en Braassem
Locatiecode bevoegd gezag WBB	ZH048300023

Status

Vervolg WBB	uitvoeren NO	Beoordeling	Potentieel Ernstig
Status rapporten	Verkennd onderzoek NEN 5740	Beschikking	
Status besluiten		Status asbest	
Is van voor 1987	Ja		

Uitgevoerde onderzoeken

Datum	Type	Naam	Auteur	Referentie	Archief	Conclusie overheid
31-12-1991	Indicatief onderzoek	NOORDERHEMWEG 42 ROELOFARENDVSVEEN	Grabowski en Poort			
31-12-1993	Oriënterend bodemonderzoek	NOORDERHEMWEG 42 ROELOFARENDVSVEEN	Grabowski en Poort			
29-12-1999	Nul- of Eindsituatieonderzoek	Noorderhemweg 42	BLGG		DIV MDWH	
07-07-2008	Verkennd onderzoek NEN 5740	Noorderhemweg 42	Hoste	08068BRN	DIV MDWH	Dempingsmateriaal zijn sterk tot matig verontr. met metalen, PAK en olieproducten. Grond is zeer plaatselijk verontr. met m.o. g.w. licht verontr. met xylenen (pb20) en sterk verontreinigd met nikkel (pb15). ANALYSERESULTATEN ZIE RAPPORT

Beschikbare documenten per onderzoek

Geen gegevens beschikbaar

Verontreinigende activiteiten

Activiteit	Start	Einde	Vervallen	Benoemd	Verontreinigd	Spoed	Voldoende onderzocht
bestrijdingsmiddelenopslagplaats	9999	8888	Nee	Per definitie	Onbekend	Nee	Onbekend
chemicaliënopslagplaats	9999	8888	Nee	Per definitie	Onbekend	Nee	Onbekend
demping met puin en/of bouw- en sloopafval	1975	1977	Nee	Per definitie	>I	Nee	Ja

hbo-tank (bovengronds)	9999	8888	Nee	Per definitie	Onbekend	Nee	Onbekend
hbo-tank (bovengronds)	9999	9999	Nee	Per definitie	Nee	Nee	Ja

Geconstateerde verontreinigingen

Geen gegevens beschikbaar

Beschikbare documenten

Geen gegevens beschikbaar

Besluiten

Datum	Besluit	Kenmerk	Status
01-03-1994	NO uitvoeren	66818	Definitief
23-11-2016	Vervolg op termijn	2016119397	Definitief

Sanering

Geen gegevens beschikbaar

Saneringscontouren

Geen gegevens beschikbaar

Zorgmaatregelen

Geen gegevens beschikbaar

Deze rapportage betreft een geautomatiseerde samenvatting van de op het moment van de aanvragen aanwezige gegevens in de informatiesystemen van de Omgevingsdienst West-Holland. De basisgegevens uit de informatiesystemen zijn in de regel door derden aangeleverd.

Er kan niet worden uitgesloten dat elders relevante informatie aanwezig is, die niet in de informatiesystemen van de Omgevingsdienst West-Holland en dus in deze samenvatting is opgenomen. Ook is het vanzelfsprekend mogelijk dat na het moment van aanvragen aanvullende gegevens door de Omgevingsdienst West-Holland worden verkregen, of dat recent verkregen informatie nog niet in het informatiesysteem is ingevoerd. Deze rapportage dient derhalve te worden gezien als een momentopname.

Vanwege het mobiele karakter van sommige bodemverontreinigingen kan ook niet worden uitgesloten dat de verontreinigingssituatie sinds het uitvoeren van een bodemonderzoek is gewijzigd. Aangezien het invoeren van gegevens mensenwerk is, kan evenmin worden uitgesloten dat bij het invoeren invoer- en/of interpretatiefouten zijn gemaakt.

De Omgevingsdienst West-Holland is niet aansprakelijk voor enige directe schade dan wel enige andere indirecte incidentele of gevolgschade als blijkt dat in de praktijk de verontreinigingssituatie anders is dan in dit rapport is vermeld. In dit geval van koop/verkoop adviseert de Omgevingsdienst om bij twijfel representativiteit van de in dit rapport vermelde gegevens alsnog bodemonderzoek op de betreffende locatie te laten uitvoeren.

Deze rapportage kan in de regel niet worden gebruikt bij meldingen of vergunningsaanvragen waarvoor een bodemonderzoek is vereist. Kopieën van de in deze rapporten kunnen hier mogelijk wel voor worden gebruikt. Dit is afhankelijk van de onderzoekseisen vanuit de melding/vergunning en de aard, ouderdom en kwaliteit van het betreffende onderzoek.

Aan de totstandkoming van deze omgeving is uiterste zorg besteed. Desondanks is het gezien de aard van het gebruikte materiaal mogelijk dat kleine fouten in de exacte ligging van objecten voorkomen of dat de kaarten anderszins foutieve informatie afbeelden. De Omgevingsdienst West-Holland aanvaardt geen aansprakelijkheid voor schade als gevolg van het gebruik van de informatie. Wel stelt de Omgevingsdienst West-Holland het op prijs dat onjuistheden aan haar worden gemeld. Dit kan door een e-mail te sturen naar bip@odwh.nl

Toelichting

Samenstelling van bodeminformatie in het bodeminformatiesysteem (BIS)

Verontreinigende activiteiten (HBB) Dat verontreinigende stoffen toch in de bodem terecht komen is vaak het gevolg van bedrijfsactiviteiten. Maar er kan ook sprake zijn van bodemverontreiniging door bijvoorbeeld het ophogen van terreinen voor het bouwrijp maken, het lekken van een brandstoftank of een ongeval. Op basis van (archieff)onderzoek zijn potentiële verontreinigingen op basis van (voormalige)bedrijfsactiviteiten (UBI's) en de bekende bodemverontreinigingen in beeld gebracht, het zgn. landsdekkend beeld (LDB, 2004). De potentiële verontreinigingen vormen het zgn.

HistorischBodemBestand (HBB). Deze gegevens vormen de basis voor de werkvoorraad van de provincie. Afhankelijk van de score van de UBI behoort een locatie tot de werkvoorraad (potentiële)bodemverontreiniging die voor 2030 gesaneerd danwel beheerst moet zijn of de spoedeisende werkvoorraad die voor 2015 gesaneerd danwel beheerst moet zijn. Ook voor het bewaken van de voortgang van de bodemsaneringsoperatie van de locaties waar de provincie bevoegd gezag is en de eigen werkprocessen maakt de provincie gebruik van het BIS.

Het Wbb-traject / vervolg Wbb

(potentiële)bodemverontreinigingslocaties doorlopen een zgn. Wbb-traject van onderzoek en sanering totdat de locatie niet meer tot de werkvoorraad van de provincie behoort. De locatie is dan voldoende onderzocht of gesaneerd. Indien op de locatie na sanering nog een restverontreiniging achterblijft (bijv. indien een verontreiniging wordt afgedekt met een verharding of leeflaag) dan is sprake van nazorg. Nazorgmaatregelen worden vastgelegd en gecontroleerd. In dit rapport wordt per locatie aangegeven in welke fase van het Wbb-traject een locatie zich bevindt (Vervolg Wbb-traject):

Wbb traject starten

De locatie behoort op basis van vooronderzoek of vanuit het HBB tot de werkvoorraad van de provincie maar er is nog geen (historisch)onderzoek uitgevoerd. Op enig moment zal onderzoek plaats moeten vinden.

Bodemonderzoek uitvoeren

Vooronderzoek of historisch onderzoek geeft aanleiding om bodemonderzoek te doen. Daarbij kan sprake zijn van verkennend of nader onderzoek.

Saneringsonderzoek uitvoeren

Op basis van nader onderzoek is bepaald dat gesaneerd moet worden. Het saneringsonderzoek is gericht op de inventarisatie van de mogelijke wijzen van sanering en zal uitmondend in een keuze van de wijze van sanering

Saneringsplan opstellen

Als op is vastgesteld dan sanering moet worden uitgevoerd dient een saneringsplan opgesteld te worden. Het saneringsplan wordt door het bevoegd gezag beschikt. In de beschikking op het saneringsplan kan het bevoegd gezag nadere eisen stellen aan de sanering. De saneerder voert de sanering uit overeenkomstig het door het bevoegd gezag goedgekeurde saneringsplan en de voorschriften die zij aan de instemming hebben verbonden.

Sanering en/of evaluatie uitvoeren

Als het bevoegd gezag heeft ingestemd met het saneringsplan kan de sanering worden uitgevoerd. Na afronding van de sanering stelt de saneerder een evaluatierapport op. Op basis van het evaluatierapport zal het bevoegd gezag beoordelen of een sanering voldoende is uitgevoerd. Voldoende gesaneerde locatie behoren daarmee niet meer tot de werkvoorraad van de provincie.

Zorgmaatregelen uitvoeren

Na sanering kan sprake zijn van restverontreiniging (bijv. indien sprake is van een afdeklag als saneringsmaatregel). Deze maatregelen kunnen bestaan uit beperkingen in het gebruik van de locatie of het voorkomen blootstelling aan of verspreiding van de restverontreiniging.

Gesaneerd

Indien een sanering is uitgevoerd wordt door het bevoegd gezag het evaluatierapport beoordeeld. Indien met een beschikking wordt ingestemd met de uitgevoerde sanering (aan de saneringsdoelstelling is voldaan) behoort de locatie niet meer tot de werkvoorraad van de provincie. Wel kan nog sprake zijn van nazorg zoals bijvoorbeeld het in stand houden van een afdeklag of het verplicht melden van gewijzigd gebruik.

Geen werkvoorraad (meer)

De locatie behoort op basis van de UBI score niet tot de werkvoorraad of is voldoende onderzocht of gesaneerd.

Toelichting op de gerapporteerde informatie

Locatie

Algemene gegevens waaronder de locatie in het BIS bekend is. Daarnaast wordt aangegeven of de locatie betrekking heeft op een verontreiniging die na 1 januari 1987 is ontstaan (een zorgplicht geval dat onmiddellijk ongedaan gemaakt moet worden/zijn).

Status

In de wet bodembescherming wordt onderscheid gemaakt tussen ernstige en niet ernstige verontreinigingen. Op basis daarvan wordt bepaald of een locatie door het bevoegd gezag wordt opgepakt. Voordat het bevoegd gezag hierover in een beschikking een uitspraak doet wordt de beoordeling op basis van historisch- en/of verkennend onderzoek vastgelegd (beoordeling). Indien er een uitspraak is van het bevoegd gezag dan wordt dat vermeld bij het veld 'Beschikking'.

Sanering

In een saneringsplan wordt aangegeven hoe de sanering wordt uitgevoerd. Dit kan in fasen gebeuren of in delen van de verontreiniging. Indien het bevoegd gezag een termijn heeft afgegeven voor het starten van de sanering dan wordt dat hier vermeld. Door het beoordelen van een evaluatierapport van de sanering wordt tevens de einddatum van de sanering bepaald.

Uitgevoerde onderzoeken

Een lijst van rapporten die betrekking hebben op de locatie. Deze rapporten worden in het geval van ernstige verontreiniging beoordeeld door het bevoegd gezag Wbb (provincie). Door uitwisseling van gegevens met gemeenten worden ook rapporten vermeld die in het bezit zijn van de betreffende gemeente maar die niet bij de provincie aanwezig zijn.

(mogelijk) Verontreinigende activiteiten

Dit is een overzicht van potentieel verontreinigende (bedrijfs)activiteiten die op de locatie (mogelijk) zijn uitgevoerd, worden vermoed (HBB) en/of zijn onderzocht. Met 'vervallen' wordt aangegeven of een activiteit werkelijk op de locatie heeft plaatsgevonden. Met 'Benoemd' wordt aangegeven of deze activiteit ook in de bodemonderzoeken zijn benoemd. Vervolgens wordt aangegeven of er een verontreiniging veroorzaakt door deze activiteit aanwezig is.

Geconstateerde Verontreinigingen

Indien verontreinigingen in de grond of het grondwater zijn aangetroffen wordt in deze tabel aangegeven in welke mate overschrijding van de normen heeft plaatsgevonden. Tevens wordt vermeld welke omvang de verontreiniging heeft en op welke diepte deze zit.

Besluiten

Op basis van de aangeleverde rapporten doet het bevoegd gezag uitspraak over de mate van verontreiniging (ernst), de spoedeisendheid van saneren (spoed), te nemen maatregelen voor, na en tijdens sanering, saneringsplannen en de uitvoering van de sanering (evaluatie). In dit overzicht worden de door de provincie genomen besluiten vermeld.

Saneringscontouren

Indien sprake is van sanering in delen of fasen dan worden meerdere contouren vermeld. Per fase of deel wordt aangegeven welke saneringsvariant voor de boven- of ondergrond uiteindelijk is uitgevoerd.

Zorgmaatregelen

Indien na sanering nog verontreiniging is achtergebleven, zullen maatregelen worden genomen om blootstelling aan of verspreiding van de restverontreiniging te voorkomen. Deze maatregelen worden in het BIS geregistreerd. Het bevoegd gezag houdt toezicht op het in stand houden van deze maatregelen.



Bijlage 6 Kwaliteitsaspecten van het onderzoek

Waarborging kwaliteit / Certificering

De veldwerkzaamheden worden uitgevoerd conform de eisen uit het 'Besluit uitvoeringskwaliteit bodembeheer' (Kwalibo). Dit besluit richt zich op kwaliteit en integriteit van de bodemintermediair, in deze specifiek: Inventerra.

Bodemintermediairs moeten bij het uitvoeren van kritische functies door of onder directe leiding van daartoe erkende medewerkers onafhankelijk zijn van hun opdrachtgevers om hun integriteit te borgen. De eis van verplichte functiescheiding ten aanzien van de zogeheten kritische functies betreft alleen de relatie opdrachtgever (indien eigenaar) versus bodemintermediair. Bij iedere (potentiële) opdracht wordt voor de uitvoering van de kritische functies gecontroleerd of van functiescheiding sprake is.

Inventerra is geen eigenaar van de onderzoekslocatie beschreven in dit rapport en heeft geen belang bij de uitkomsten van het bodemonderzoek.

Inventerra is gecertificeerd conform ISO 9001 en voor het uitvoeren van veldwerk bij bodemonderzoek conform BRL SIKB 2000, protocollen 2001, 2002 en 2018. De naleving van de kwaliteitseisen en –procedures wordt periodiek getoetst door interne en externe auditors, onder toezicht van de Raad voor Accreditatie (RvA).

De voor het bodemonderzoek benodigde analyses van grond en grondwater worden uitgevoerd door een RvA geaccrediteerd laboratorium. Deze accreditatie garandeert dat bij de analyses consequent de juiste en vastgestelde procedures worden gehanteerd zodat de resultaten een hoge betrouwbaarheid hebben.

Betrouwbaarheid / garanties

Het bodemonderzoek wordt op zorgvuldige wijze uitgevoerd volgens algemeen gebruikelijke inzichten en methoden. Hoewel naar een zo groot mogelijke representativiteit van het onderzoek wordt gestreefd, is steeds het risico aanwezig dat eventuele lokale afwijkingen in het bodemmateriaal niet worden gedetecteerd. Het onderzoek is namelijk gebaseerd op een beperkt aantal boringen en een beperkt aantal chemische analyses. Tevens wordt er op gewezen dat het uitgevoerde bodemonderzoek een momentopname is. Nadien kan mogelijk door externe factoren de bodemkwaliteit veranderen. Aan de resultaten van het onderzoek kan derhalve geen absolute waarde worden toegekend. Elke aansprakelijkheid voor schade ten gevolge van een discrepantie tussen de bij het onderzoek gebleken bodemkwaliteit en de feitelijke bodemkwaliteit is uitgesloten.

Over de voor het vooronderzoek geraadpleegde bronnen en verkregen informatie wordt opgemerkt dat deze niet altijd zonder fouten en volledig zijn. Voor het verkrijgen van historische informatie is Inventerra afhankelijk van deze bronnen, waardoor Inventerra niet kan instaan voor de juistheid en volledigheid van de verzamelde historische informatie.