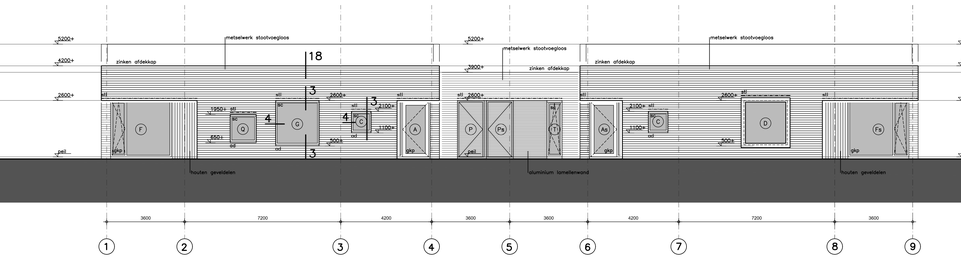

v o o r g e v e l

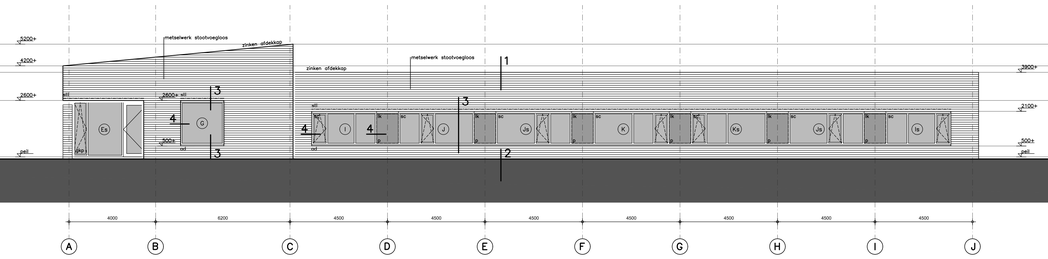

r e c h t e r z i j g e v e l

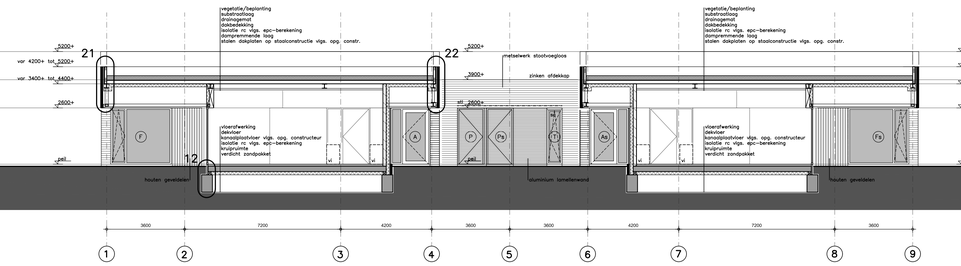

d o o r s n e d e a – a

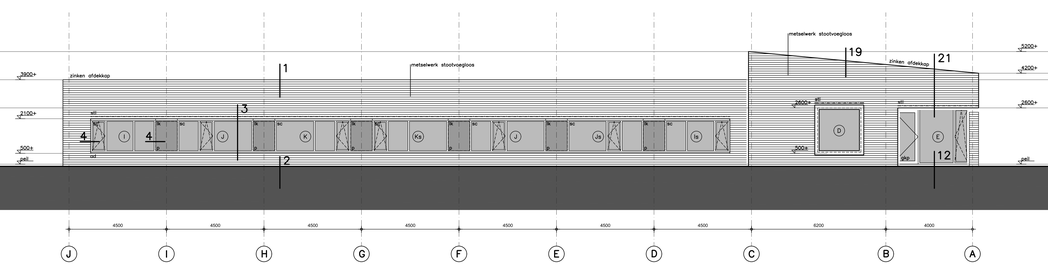

l i n k e r z i j g e v e l

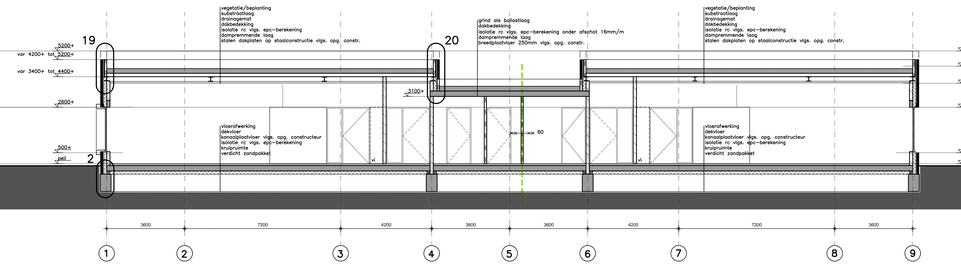

d o o r s n e d e b – b

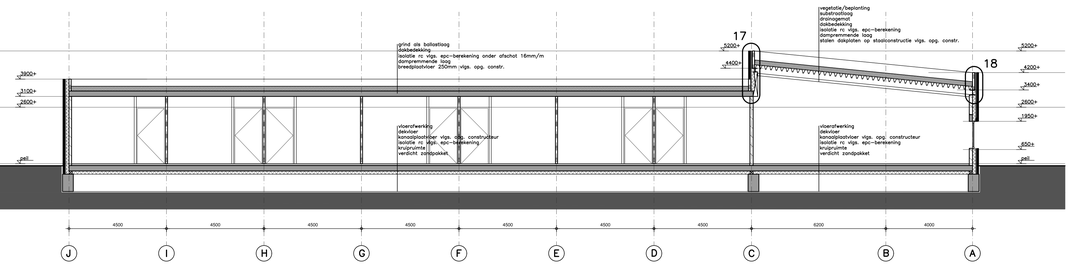

d o o r s n e d e d – d

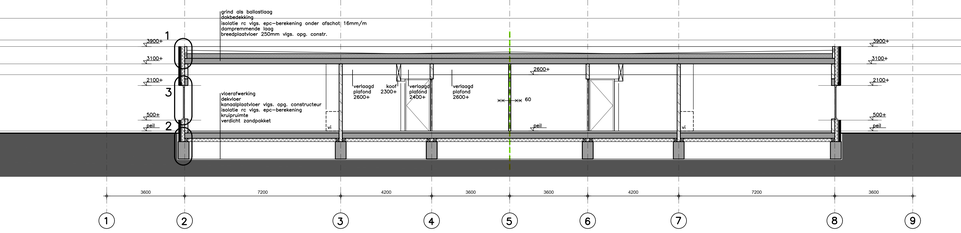

d o o r s n e d e c – c

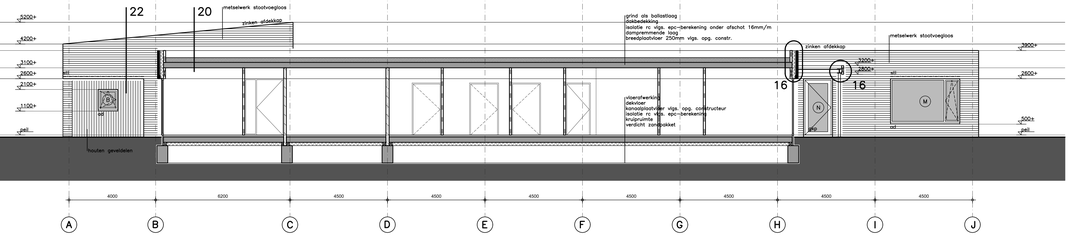

d o o r s n e d e e – e

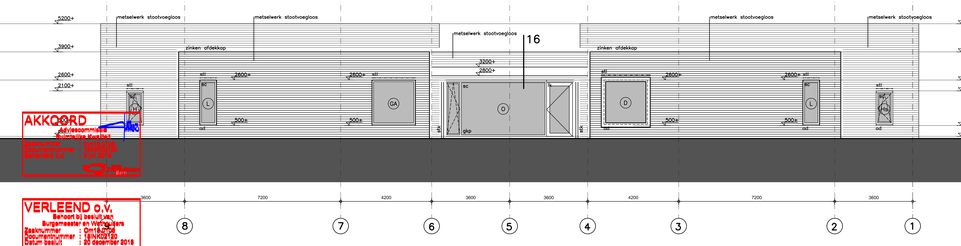

h t e r g e v e l

AKKOORD
Adviescommissie
Bouwkundige Zaken
Datum : 17-10-2018
Zaaknummer : 2018/0
Documentnummer : 2018/0
Datum besluit : 30 oktober 2018

VERLEEND o.v.
Behoort bij besluit van
Burgemeester en Wethouders
Zaaknummer : Omb-2018
Documentnummer : 2018/0271/0
Datum besluit : 20 december 2018

r e n v o o i

	bakstenen metselwerk	stk	stalen kolom vlgs. opg. constructeur
	betonvloer vlgs. opg. constructeur	sll	stalen ligger vlgs. opg. constructeur
	kalkzandsteen	twu	hemelwaterafvoer
	cellenbeton	no	noodoverstort vlgs. opg. constructeur
	betonsteen	bah	brandslangaansluiting
	isolatie rc vlgs. epc-berekening	gbp	gelijkeleeftijd kantplank
	zelfsluitend	od	aluminium lekdorpel
rwc 60	wbdbo 60 min.	p	paneel in kozijn
	brandscheiding wbdbo 60 minuten	vb	vensterbank
	rookscheiding "koude" rook	sc	scheur
		lk	lage screenkast
		vp	verlaagd plafond
		vl	vaste inrichting door derden
		pa	deur voorzien van paniekslutting

– rc-waarde buitenwanden, -vloeren en -daken volgens epc-berekening
– geldende normbladen conform stabu-standaard en bouwbesluit
– alle constructieonderdelen vlgs. tekeningen en berekeningen constructeur
– installatietechnische voorzieningen vlgs. tekeningen installatietechnisch adviseur
– uitvoering eisetra volgens NEN 1010
– uitvoering voorziening voor gas volgens NEN 1078
– uitvoering drink- en warmwatervoorziening volgens NEN 1006
– afvoeren van afvalwater, fecaliën en hemelwater volgens NEN 3215
– luchtverversing volgens NEN 1087
– daglicht en uitzicht volgens NEN 2057
– alle beglazing volgens NEN 3569 en NEN 3576
– alle maten tbv. uitvoering in het werk meten en controleren
– pelmaten in overleg met gemeentelijke dienst
– wateropname sanitaire ruimten conform artikel 3.23 van het bouwbesluit
– bescherming tegen ratten en muizen conform afdeling 3.10 van het bouwbesluit
– een uitwendige scheidingsconstructie van een verblijfsgebied heeft een volgens NEN 5077 bepaalde karakteristieke geluidwering van minimaal 20 dB
– geluidwering gevels conform akoestisch rapport K+ adviesgroep
– het hele gebouw ligt binnen de toegankelijkheidssector
– gebruiksfuncties, gebruiksoppervlakten, gebruiksgebieden vlgs. rapport toetsing bouwbesluit
– brandveiligheid en voorzieningen vlgs. rapport brandveiligheid K+ adviesgroep

blok 3+5

gebouwtype A2

Coonen Architecten CA
Houtstraat 34h
6102 BJ Echt
T 0475 46 45 42
E echt@coonenarchitecten.nl
I www.coonenarchitecten.nl

parc glana geleen
bestektekening gebouwtype A2
gevels en doorsneden

zuyderland zorgcentra bv
postbus 5500
6130 mb sittard

file	2860-b11.dwg	blad	b22
schaal	1:100		
datum	010318	plan	2860