



VERKENNEND BODEMONDERZOEK EN  
VERKENNEND ONDERZOEK ASBEST IN  
BODEM

ACHTER DE HOVEN 18

TE ZELHEM





**Bodem**



# Rapportage verkennend bodemonderzoek en verkennend onderzoek asbest in bodem

## Achter de Hoven 18 te Zelhem

<b>Opdrachtgever</b>	ProWonen Postbus 18 7270 AA Borculo
<b>Rapportnummer</b>	6278.001
<b>Versienummer</b>	D1
<b>Status</b>	Eindrapportage
<b>Datum</b>	28 maart 2018
<b>Vestiging</b>	Gelderland Fabriekstraat 19c 7005 AP Doetinchem 0314 - 365150 doetinchem@econsultancy.nl
<b>Opsteller</b>	J.M. Rüssel, MSc
<b>Paraaf</b>	
<b>Kwaliteitscontrole</b>	ing. M.B.M. van Wieringen
<b>Paraaf</b>	



### *Kwaliteitszorg*

Econsultancy is lid van de Vereniging Kwaliteitsborging Bodembeheer (VKB). De VKB is een vereniging van bodemadvies- en -onderzoeksbureaus en heeft als doel kwaliteitsborging en continue verbetering van de dienstverlening van haar leden op het gebied van bodembeheer. Het VKB keurmerk geeft opdrachtgevers de zekerheid dat het uitvoerend bureau werkt conform de eisen die de VKB aan haar leden stelt op het gebied van competenties en integriteit van medewerkers en het toepassen van vigerende normen en onderzoeksprotocollen.

Econsultancy werkt volgens een dynamisch kwaliteitssysteem, zoals beschreven in het kwaliteitshandboek. Ons kwaliteitssysteem is gecertificeerd volgens de kwaliteitsborgingsnormen van de NEN-EN-ISO 9001:2008.

### *Betrouwbaarheid*

Dit bodemonderzoek is op zorgvuldige wijze uitgevoerd conform de toepasselijke en van kracht zijnde regelgeving. Een bodemonderzoek wordt in zijn algemeenheid echter uitgevoerd door het steekproefsgewijs bemonsteren van de bodem, waardoor het, op basis van de resultaten van een bodemonderzoek, onmogelijk is garanties af te geven ten aanzien van de milieuhygiënische bodemkwaliteit. Daarnaast betreft het bodemonderzoek een momentopname. Econsultancy accepteert op voorhand geen aansprakelijkheid ten aanzien van mogelijke beslissingen die de opdrachtgever naar aanleiding van het door Econsultancy uitgevoerde bodemonderzoek neemt.

In dit kader dient ook opgemerkt te worden dat geraadpleegde bronnen niet altijd zonder fouten en volledig zijn. Daar Econsultancy voor het verkrijgen van historische informatie afhankelijk is van deze bronnen, kan Econsultancy niet instaan voor de juistheid en volledigheid van deze informatie.

## INHOUDSOPGAVE

1	INLEIDING .....	1
2	VOORONDERZOEK.....	2
	2.1 Geraadpleegde bronnen.....	2
	2.2 Afbakening onderzoekslocatie.....	2
	2.3 Historisch en huidig gebruik onderzoekslocatie .....	2
	2.4 Calamiteiten.....	3
	2.5 Uitgevoerd(e) bodemonderzoek(en) op de onderzoekslocatie .....	3
	2.6 Belendende percelen/terreindelen.....	3
	2.7 Terreininspectie .....	3
	2.8 Toekomstige situatie.....	4
	2.9 Informatie lokale of regionale achtergrondgehalten .....	4
	2.10 Bodemopbouw.....	4
	2.11 Geohydrologie .....	4
3	CONCLUSIES VOORONDERZOEK (ONDERZOEKSOPZET) .....	5
4	VELDWERK.....	5
	4.1 Algemeen.....	5
	4.2 Grondonderzoek .....	5
	4.2.1 Uitvoering veldwerk.....	5
	4.2.2 Algemene bodemopbouw.....	6
	4.2.3 Visuele inspectie toplaag/maaiveld op asbest .....	6
	4.2.4 Visuele inspectie opgegraven materiaal .....	6
	4.3 Grondwateronderzoek .....	7
	4.3.1 Uitvoering veldwerk.....	7
	4.3.2 Bemonstering .....	7
5	LABORATORIUMONDERZOEK .....	8
	5.1 Uitvoering analyses .....	8
	5.2 Toetsingskader .....	9
	5.3 Resultaten grond- en grondwatermonsters .....	11
6	SAMENVATTING, CONCLUSIES EN ADVIES.....	12

## **BIJLAGEN:**

1. - Topografische ligging van de locatie
- 2a. - Locatieschets
- 2b. - Foto's onderzoekslocatie
- 3a. - Boorprofielen
- 3b. - Foto's asbestinspectiegaten, opgegraven en gezeefd materiaal
- 4a. - Analysecertificaten
- 4b. - Getoetste analyseresultaten Circulaire bodemsanering (Wbb)
- 4c. - Getoetste analyseresultaten Regeling bodemkwaliteit (Bbk)
5. - Toetsingskader Circulaire bodemsanering
6. - Regionale achtergrondgehalten

## 1 INLEIDING

Econsultancy heeft van ProWonen opdracht gekregen voor het uitvoeren van een verkennend bodemonderzoek en verkennend onderzoek asbest in bodem aan de Achter de Hoven 18 te Zelhem.

Het onderzoek is uitgevoerd in het kader van de voorgenomen aankoop van de onderzoekslocatie alsmede een bestemmingsplanwijziging.

Het onderzoek heeft tot doel vast te stellen of op de onderzoekslocatie bodemverontreiniging aanwezig is, teneinde te bepalen of er milieuhygiënische belemmeringen zijn voor de voorgenomen aankoop alsmede de bestemmingsplanwijziging.

Het vooronderzoek is verricht conform de NEN 5725:2009 "Bodem - Landbodem - Strategie voor het uitvoeren van vooronderzoek bij verkennend en nader onderzoek". Het bodemonderzoek is uitgevoerd conform de NEN 5740+A1:2016 "Bodem - Landbodem - Strategie voor het uitvoeren van verkennend bodemonderzoek - Onderzoek naar de milieuhygiënische kwaliteit van bodem en grond" en de NEN 5707+C1:2016 "Bodem – Inspectie en monsterneming van asbest in bodem en partijen grond". De visuele inspectie is uitgevoerd door medewerkers die gekwalificeerd zijn voor het protocol 2018 van de BRL SIKB 2000.

Het veldwerk en de bemonstering zijn verricht onder certificaat op grond van de BRL SIKB 2000 "Veldwerk bij milieuhygiënisch bodem- en waterbodemonderzoek", protocollen 2001, 2002 en 2018. De analyseresultaten zijn getoetst aan het toetsingskader van het Ministerie van Infrastructuur en Milieu (Circulaire bodemsanering 2013) en aan de achtergrondwaarden voor grond uit de Regeling bodemkwaliteit (bijlage B, tabel 1), VROM, 2007.

Econsultancy is onder meer gecertificeerd voor de protocollen 2001, 2002 en 2018 van de BRL SIKB 2000. In dat kader verklaart Econsultancy geen eigenaar van de onderzoekslocatie te zijn of te worden.

## 2 VOORONDERZOEK

### 2.1 Geraadpleegde bronnen

Voorafgaand aan de uitvoering van de veldwerkzaamheden is een vooronderzoek uitgevoerd op basis van de NEN 5725. Het vooronderzoek omvat de onderzoekslocatie en de direct hieraan grenzende percelen en/of terreindelen binnen een afstand van 25 meter. Van de locatie en de directe omgeving zijn uit verschillende informatiebronnen gegevens verzameld over het historische, huidige en toekomstige gebruik; eventuele calamiteiten; eventueel eerder uitgevoerde bodemonderzoeken; de bodemopbouw en geohydrologie; verhardingen, kabels en leidingen. In tabel I zijn de in het kader van het vooronderzoek geraadpleegde bronnen weergegeven.

**Tabel I. Geraadpleegde bronnen**

Onderdeel	Bron
Historisch, huidig en toekomstig gebruik	Opdrachtgever, Pro Wonen (contactpersoon heer H. Mulder) 15 februari 2018
Bouw-/milieudossier, ondergrondse tanks, calamiteiten, eerder uitgevoerd bodemonderzoek	Omgevingsdienst Achterhoek (contactpersoon mevrouw A. van Aalten ) 27 februari 2018
Locatiegegevens van internet -historisch topografisch kaartmateriaal -basisregistratie grootschalige topografie -kadastrale gegevens -hoogtekaart -luchtfoto's -streetview -provinciale bodeminformatie -bodemopbouw -geo(hydro)logie -kabels en leidingen	www.topotijdreis.nl www.pdok.nl www.kadaster.nl www.ahn.nl webservices.gbo-provincies.nl/lufu/services/wms maps.google.nl www.bodemloket.nl maps.bodemdata.nl www.dinoloket.nl www.kadaster.nl/klic-wion
Terreininspectie	Uitgevoerd door medewerker Econsultancy 13 maart 2018

### 2.2 Afbakening onderzoekslocatie

De onderzoekslocatie (1.360 m<sup>2</sup>) ligt aan de Achter de Hoven 18, in het centrum van Zelhem (zie bijlage 1). De onderzoekslocatie is kadastraal bekend gemeente Zelhem, sectie O, nummer 913.

Volgens de topografische kaart van Nederland, kaartblad 41 A (schaal 1:25.000), zijn de coördinaten van een centraal punt binnen de onderzoekslocatie X = 220.840, Y = 446.915. Het maaiveld bevindt zich volgens het Actueel Hoogtebestand Nederland op een hoogte van circa 17,5 m +NAP.

### 2.3 Historisch en huidig gebruik onderzoekslocatie

De onderzoekslocatie is bebouwd met een pand (± 250 m<sup>2</sup>) dat momenteel in gebruik is als buitenschoolse opvang. Het buitenterrein is grotendeels verhard met klinkers en deels in gebruik als parkeerplaats. Een gedeelte van de onderzoekslocatie is in gebruik als groenstrook. In het verleden heeft het pand dienst gedaan als postkantoor. De bouwvergunning voor de bouw van het hulpkantoor is aangegeven op 15 februari 1973.

Volgens historisch kaartmateriaal uit 1900 was de oostzijde van de locatie reeds bebouwd met een woonboerderij, de westzijde van de onderzoekslocatie was in gebruik als akker. Tot circa 1965 is dit gebruik van de onderzoekslocatie niet wezenlijk veranderd. Op topografisch kaartmateriaal van 1970 staat het centrale gedeelte en de westzijde van de onderzoekslocatie aangeduid als tuin.

Voor zover bij de Omgevingsdienst Achterhoek bekend heeft er op de onderzoekslocatie nimmer opslag van oliehoudende producten in ondergrondse of bovengrondse tanks plaatsgevonden. Ook zijn er geen gegevens bekend omtrent overige potentieel bodembedreigende activiteiten op de onderzoekslocatie.

In bijlage 2a is de huidige situatie op een locatieschets weergegeven. Bijlage 2b bevat enkele foto's van de onderzoekslocatie.

## **2.4 Calamiteiten**

Voor zover bij de opdrachtgever bekend hebben zich op de onderzoekslocatie in het verleden geen calamiteiten met een bodembedreigend karakter voorgedaan. Ook uit informatie van de Omgevingsdienst Achterhoek blijkt niet dat er zich in het verleden bodembedreigende calamiteiten hebben voorgedaan.

## **2.5 Uitgevoerd(e) bodemonderzoek(en) op de onderzoekslocatie**

Op de onderzoekslocatie zijn, voor zover bekend, geen bodemonderzoeken uitgevoerd.

## **2.6 Belendende percelen/terreindelen**

Het bodemgebruik voor de omliggende terreindelen en belendende percelen binnen 25 meter van de onderzoekslocatie is als volgt:

- aan de noordzijde bevinden zich een trottoir, de Hummeloseweg en een woonhuis met bijbehorende siertuin;
- aan de oostzijde bevinden zich een trottoir, de weg Achter de Hoven en woonhuizen met bijbehorende siertuin;
- aan de zuidzijde bevinden zich woonhuizen met bijbehorende siertuinen;
- aan de westzijde bevinden zich de Troelstrastraat en een woonhuis met bijbehorende siertuin.

Van de aangrenzende percelen zijn geen bodemonderzoeksgegevens bekend. Uit de verzamelde informatie blijkt dat er vanuit de omliggende percelen geen grensoverschrijdende verontreinigingen zijn te verwachten.

## **2.7 Terreininspectie**

Voorafgaand aan het bodemonderzoek is er een terreininspectie uitgevoerd. Deze is gericht op de identificatie van bronnen, die mogelijk hebben geleid of kunnen leiden tot een grond- en/of grondwaterverontreiniging.

De tijdens de terreininspectie aangetroffen situatie komt overeen met de locatiegegevens, zoals deze zijn opgenomen in paragraaf 2.3. Op de onderzoekslocatie zijn geen mogelijke bronnen voor een grond- en/of grondwaterverontreiniging aangetroffen. Op de onderzoekslocatie zijn eveneens geen specifieke mogelijke bronnen voor een asbestverontreiniging aangetroffen.

## 2.8 Toekomstige situatie

De initiatiefnemer is voornemens het bestaande pand aan te kopen en ter plaatse vier seniorenwoningen bouwen.

## 2.9 Informatie lokale of regionale achtergrondgehalten

De gemeente Bronckhorst heeft, in samenwerking met 7 andere gemeenten in de Regio Achterhoek de achtergrondwaarden, van een aantal metalen, PAK, PCB en minerale olie voor grond vastgesteld (CSO, kenmerk 11K054, 24 oktober 2011). De onderzoekslocatie ligt binnen de zone "Wonen voor 1970". De gemeente Bronckhorst hanteert de 80-percentielwaarde (80% van de beschikbare gemeenten stofgehalten voor die zone zijn lager dan deze waarde vastgesteld) als gebiedseigen bodemkwaliteit binnen een zone. Als deze waarde onder de landelijke achtergrondwaarde (AW) is gelegen, geldt de AW als de gebiedseigen bodemkwaliteit.

Met betrekking tot de bovengrond in deze zone overschrijden de 80-percentielwaarden van de parameters kwik, lood, zink en PAK de landelijke achtergrondwaarden. In de ondergrond overschrijdt de 80-percentielwaarde van de parameter kwik de landelijke achtergrondwaarde (zie bijlage 6).

Regionaal komen verhoogde concentraties van metalen in het grondwater voor.

## 2.10 Bodemopbouw

De onderzoekslocatie ligt volgens de bodemkaart van Nederland, kaartblad 41 west, 1983 (schaal 1:50.000), in een niet-gekarteed gebied. De dichtstbijzijnde kaarteenheid betreft een hoge zwarte enkeerdgrond, die volgens de Stichting voor Bodemkartering voornamelijk is opgebouwd uit leemarm en zwak lemig fijn zand. De afzettingen, waarin deze bodem is ontstaan, behoren geologisch gezien tot de Formatie van Boxtel.

## 2.11 Geohydrologie

De onderzoekslocatie is gelegen in het Pleistocene Bekken. Het Pleistocene Bekken wordt aan de oostzijde begrensd door het Oost-Nederlandse Plateau en aan de westzijde door het stroomdal van de IJssel. Ten zuiden ligt het stroomdal van de Rijn.

Het eerste watervoerend pakket heeft een dikte van  $\pm 40$  m en wordt gevormd door de matig goed doorlatende dekzandafzettingen, behorende tot de Formatie van Boxtel, met een dikte van  $\pm 5$  m (toplaag) en de grove en grindrijke zanden van de Formaties van Kreftenheye.

De gemiddelde stand van het freatisch grondwater bedraagt  $\pm 14,5$  m +NAP, waardoor het grondwater zich op  $\pm 3,0$  m -mv zou bevinden. Het water van het eerste watervoerend pakket stroomt volgens de isohypsenkaart van de Dienst Grondwaterverkenning van TNO, kaartblad 41 West, 1995 (schaal 1:50.000), in zuidwestelijke richting.

De onderzoekslocatie ligt niet in een grondwaterbeschermings- en/of grondwaterwingsgebied.



### **3 CONCLUSIES VOORONDERZOEK (ONDERZOEKSOPZET)**

Uit het vooronderzoek blijkt dat er geen sprake is van bodembelasting, anders dan een regionale of landelijke diffuse achtergrondbelasting in de grond en het grondwater. Op de locatie worden geen verontreinigende stoffen verwacht in gehalten boven de landelijk of regionaal geldende achtergrondwaarde voor grond en/of de streefwaarde voor grondwater. Dit geldt zowel voor natuurlijke achtergrondgehalten als voor "antropogene" achtergrondgehalten, waarvan de oorzaak niet eenduidig is aan te wijzen. Uit het vooronderzoek blijkt verder dat op de locatie voor asbest geen gehalten worden verwacht boven de interventiewaarde.

Op basis van het vooronderzoek is geconcludeerd dat de onderzoekslocatie onderzocht dient te worden volgens de strategie "onverdacht" (ONV). Bij onverdachte locaties luidt de onderzoekshypothese dat de bodem niet verontreinigd is.

### **4 VELDWERK**

#### **4.1 Algemeen**

Het veldwerk van het verkennend bodemonderzoek omvat het zintuiglijk beoordelen van aanwezige bodemlagen door middel van het handmatig opboren van bodemmateriaal. De aanwezige bodemlagen worden hierbij nauwkeurig beschreven en de posities van de betreffende monsternamenpunten worden op kaart vastgelegd. Dit is beschreven in paragraaf 4.2. De zintuiglijke beoordeling van de grond vormt de basis van de keuzes bij de inzet van de chemische analyse, zoals beschreven in hoofdstuk 5. Voor de bemonstering van grondwater, ten behoeve van chemische analyse, wordt gebruik gemaakt van een te plaatsen peilbuis. De wijze waarop de grondwatermonsters worden verkregen is beschreven in paragraaf 4.3.

Tijdens het opstellen van het boorplan is rekening gehouden met de doelstellingen en de richtlijnen, die geformuleerd zijn in de inleiding. Daarnaast is rekening gehouden met de gegevens voortvloeiend uit het vooronderzoek en de ligging van kabels en leidingen. Bijlage 2a bevat de locatieschets met daarop aangegeven de situering van de boorpunten/inspectiegaten en de peilbuis. In bijlage 3a zijn de bodemprofielen van de asbestinspectiegaten en de boringen opgenomen. Bijlage 3b bevat foto's van de asbestinspectiegaten en het opgegraven en opgeboorde bodemmateriaal.

#### **4.2 Grondonderzoek**

##### **4.2.1 Uitvoering veldwerk**

Het veldwerk is op 13 maart 2018 uitgevoerd onder kwaliteitsverantwoordelijkheid van de heer A.G.C. Rondeel. Deze medewerker van Econsultancy staat geregistreerd als ervaren veldwerker voor de protocollen 2001 en 2018 van de BRL SIKB 2000 "Veldwerk bij milieuhygiënisch bodem- en waterbodemonderzoek".

In het totaal zijn er met behulp van een edelmanboor 8 boringen geplaatst; 5 boringen tot 0,5 m -mv, 2 boringen tot 3,0 m -mv en 1 boring tot 4,0 m -mv. Deze diepe boring is afgewerkt als peilbuis, ten einde de milieuhygiënische kwaliteit van het grondwater te kunnen bepalen. Ten behoeve van het verkennend onderzoek asbest zijn met behulp van een schep 8 inspectiegaten gegraven met een afmeting van 30x30 cm tot een diepte van 0,5 m -mv. De boorpunten en inspectiegaten zijn gecombineerd.

Van het opgeboorde en opgegraven materiaal is een boorbeschrijving conform de NEN 5104 gemaakt en zijn er grondmonsters genomen over trajecten van ten hoogste 0,5 m, waarbij bodemlagen met verontreinigingskenmerken of een afwijkende textuur separaat bemonsterd zijn. Ten behoeve van het verkennend onderzoek asbest is het opgegraven materiaal gezeefd over een 20 mm zeef en zintuiglijk beoordeeld.

#### 4.2.2 Algemene bodemopbouw

De bodem bestaat voornamelijk uit zwak tot matig siltig, zeer fijn tot matig grof zand. De bodem, met name de bovengrond, is bovendien zwak tot sterk humeus.

#### 4.2.3 Visuele inspectie toplaag/maaiveld op asbest

In tabel II zijn enkele algemene gegevens met betrekking tot de visuele inspectie van de toplaag opgenomen.

**Tabel II.** *Visuele inspectie toplaag op asbest*

Aandachtsgebied	Opmerking
Oppervlakte van geïnspecteerde locatie	± 1.000 m <sup>2</sup> (exclusief bebouwing)
Conditie toplaag	Droog
Beperkingen van de inspectie	Terrein is grotendeels (80%) verhard met klinkers of tegels en voor het overige gedeelte begroeid met struiken
Weersomstandigheden	Neerslag < 10 mm/dag Zicht > 50 m
Zand, klei/leem en/of veen	Zand
Los of (deels) vastgereden	Los
Geen/matige vegetatie	Daar waar onverhard: grotendeels vegetatie
Geschatte inspectie-efficiëntie (tabel 2 NEN 5707)	20 %
Asbestverdacht materiaal op maaiveld aangetroffen?	Nee

#### 4.2.4 Visuele inspectie opgegraven materiaal

Tijdens de werkzaamheden zijn er zintuiglijk in de bodem geen asbestverdachte materialen aangetroffen. Wel zijn enkele bijmengingen met puin en sporadisch kolengruis waargenomen. Tabel III geeft een overzicht van de zintuiglijk bodemvreemde bijmengingen, die in het opgeboorde materiaal zijn aangetroffen.

**Tabel III.** *Zintuiglijk waargenomen verontreinigingen*

Boornummer	Einddiepte boring (m -mv)	Traject (m -mv)	Waargenomen bodemvreemde bijmengingen
01	0,50	0,00 - 0,50	sporen puin
02	3,00	0,00 - 0,90	sporen puin
04	4,00	0,50 - 1,10	sporen puin
		1,10 - 1,50	sporen puin
05	0,50	0,00 - 0,50	sporen puin
06	0,50	0,00 - 0,30	resten puin
07	3,00	0,08 - 0,40	sporen kolengruis
08	0,50	0,08 - 0,30	sporen puin
		0,30 - 0,50	sporen puin

## 4.3 Grondwateronderzoek

### 4.3.1 Uitvoering veldwerk

Centraal op de onderzoekslocatie is een peilbuis (filterstelling 3,0 - 4,0 m -mv) geplaatst. De filterstelling is bepaald op basis van de grondwaterstand, zoals deze tijdens de veldwerkzaamheden op 13 maart 2018 is ingeschat. Het onderste gedeelte van de peilbuis (het peilfilter) is geperforeerd en de ruimte tussen de wand van het boorgat en het peilfilter is opgevuld met filtergrind. Boven het filtergrind is een laag zwelklei aangebracht, zodat er géén verontreinigingen van bovenaf in de peilbuis kunnen migreren. De peilbuis is direct na plaatsing afgepompt en na een wachttijd van minimaal een week is het grondwater bemonsterd.

### 4.3.2 Bemonstering

De grondwaterbemonstering is op 21 maart 2018 uitgevoerd door de heer A.G.C. Rondeel. Deze medewerker van Econsultancy in staat geregistreerd als ervaren veldwerker voor het protocol 2002 van de BRL SIKB 2000 "Veldwerk bij milieuhygiënisch bodem- en waterbodemonderzoek".

De bemonstering is uitgevoerd conform de eisen uit het protocol 2002 van de BRL SIKB 2000 en de NEN 5744:2011. De bemonstering heeft plaatsgevonden nadat de EGV een constante waarde werd bereikt, met inachtneming het voorgeschreven afpompvolume en afpompdebiet. Na afronding van het voorpompen is de troebelheid gemeten. Bij de bemonstering is gebruik gemaakt van schone kunststofslangen en is voorkomen dat er gas- of luchtballen in de monsters zijn gekomen. Het watermonster ten behoeve van de analyse op metalen is in het veld gefiltreerd. Tabel IV geeft een overzicht van de grondwaterstand en de in het veld bepaalde waarde van de troebelheid.

**Tabel IV. Overzicht gegevens peilbuis en veldmetingen grondwater**

Peilbuisnummer	Situering peilbuis	Filterstelling (m -mv)	Grondwaterstand 21 maart 2018 (m -mv)	Elektrisch Geleidingsvermogen ( $\mu\text{S/cm}$ )	Troebelheid (NTU)
04	centraal op onderzoekslocatie	3,0-4,0	2,46	610	12,6

## 5 LABORATORIUMONDERZOEK

### 5.1 Uitvoering analyses

#### *Verkennd bodemonderzoek NEN 5740*

Alle grond- en grondwatermonsters zijn aangeboden aan een laboratorium dat is erkend door de Raad voor Accreditatie en AS3000-geaccrediteerd is voor milieuhygiënisch bodemonderzoek. In het laboratorium zijn in totaal 2 grondmengmonsters samengesteld (1 grondmengmonster van de bovengrond en 1 grondmengmonster van de ondergrond). De 2 grondmengmonsters en het grondwatermonster zijn geanalyseerd op de volgende pakketten:

- *standaardpakket grond:*  
droge stof, lutum, organische stof, metalen (barium, cadmium, kobalt, koper, kwik, lood, molybdeen, nikkel en zink), polychloorbifenylen (PCB), polycyclische aromatische koolwaterstoffen (PAK) en minerale olie;
- *standaardpakket grondwater:*  
metalen (barium, cadmium, kobalt, koper, kwik, lood, molybdeen, nikkel en zink), vluchtige aromaten (BTEX), styreen, naftaleen, gehalogeneerde koolwaterstoffen (VOX) en minerale olie;

Tabel V geeft een overzicht van de samenstelling van de grondmengmonsters en de analysepakketten.

**Tabel V. Overzicht van de samenstelling van de grondmengmonsters en de analysepakketten**

Grondmengmonster	Traject (cm -mv)	Analysepakket	Bijzonderheden
MM1	01 (0-50) + 02 (0-50) + 05 (0-50) + 06 (0-30) + 08 (8-30)	standaardpakket	bovengrond (resten puin, sporen puin)
MM2	02 (50-90) + 04 (50-100) + 04 (110-150) + 07 (50-100)	standaardpakket	ondergrond (sporen puin, sporen kolengruis)

#### *Verkennd onderzoek asbest in bodem NEN 5707*

Ten aanzien van de parameter asbest zijn in het laboratorium in totaal 2 (meng)monsters geanalyseerd op het volgende analysepakket:

- *asbest (kwantitatief):*  
droge stof, serpentijn asbest (chrysotiel), amfibool asbest (amosiet, crocidoliet, anthophylliet, tremoliet en actinoliet) en niet-hechtgebonden asbest.

Tabel VI geeft een overzicht van de samenstelling van de grondmengmonsters en de analysepakketten.

**Tabel VI. Overzicht van de samenstelling van de grondmengmonsters en de analysepakketten**

Grondmengmonster	Traject (cm -mv)	Analysepakket	Bijzonderheden
ASB-MM1	03 (8-50) + 04 (8-50) + 07 (8-50) + 08 (8-50)	asbest (kwantitatief)	bovengrond zuidelijk beklinterd terreindeel (visueel geen asbest waargenomen in de fractie > 20 mm)
ASB-MM2	01 (0-50) + 02 (0-50) + 05 (0-50) + 06 (0-50)	asbest (kwantitatief)	bovengrond noordelijke groenstrook (visueel geen asbest waargenomen in de fractie > 20 mm)

## 5.2 Toetsingskader

### Verkennd bodemonderzoek NEN 5740

De analyseresultaten zijn getoetst aan het toetsingskader van het Ministerie van Infrastructuur en Milieu (Circulaire bodemsanering 2013) en aan de achtergrondwaarden voor grond uit de Regeling bodemkwaliteit (bijlage B, tabel 1), VROM, 2007. Het toetsingskader voor de beoordeling van de gehalten en/of concentraties van verontreinigingen is gegeven in de toetsingstabel en bevat voor grond en grondwater elk drie te onderscheiden waarden met de verschillende niveaus:

- *achtergrondwaarde:*  
deze waarde ("AW") geeft de gehalten aan zoals die op dit moment voorkomen in de bodem van natuur- en landbouwgronden, waarvoor geldt dat er geen sprake is van belasting door lokale verontreinigingsbronnen;
- *streefwaarde:*  
deze waarde ("S") geeft het milieukwaliteitsniveau aan voor grondwater, waarbij als nadelig te waarden effecten verwaarloosbaar worden geacht;
- *tussenwaarde:*  
deze waarde ("T") is de helft van de som van de achtergrondwaarde (of in het geval van grondwater de streefwaarde) en de interventiewaarde. De tussenwaarde is de concentratiegrens waarboven in beginsel nader onderzoek moet worden uitgevoerd, omdat het vermoeden van ernstige bodemverontreiniging bestaat;
- *interventiewaarde:*  
deze waarde ("I") geeft het niveau voor verontreinigingen in grond en grondwater aan waarboven ernstige vermindering of dreigende vermindering optreedt van de functionele eigenschappen, die de bodem heeft voor mens, plant of dier. Bij gehalten en/of concentraties boven de interventiewaarde is er sprake van een sterke verontreiniging. Bij overschrijding van de interventiewaarde wordt vaak een nader onderzoek uitgevoerd om de ernst van de verontreiniging en de saneringsurgentie te bepalen. Wanneer het boven de tussenwaarde of interventiewaarde gelegen gehalte een natuurlijke oorsprong heeft, is uitvoering van vervolgonderzoek meestal niet noodzakelijk.

In bijlage 5 is de toetsingstabel opgenomen uit de eerder genoemde circulaire. Deze bijlage bevat de achtergrondwaarden en de interventiewaarden voor een standaardbodem (10% organische stof en 25% lutum). De gemeten gehalten zijn door middel van een BoToVa-toetsing, met behulp van de door het laboratorium bepaalde waarden voor het organische stof- en lutumgehalte, omgerekend naar gehalten in een standaardbodem en vervolgens getoetst.

De gebruikte analysetechnieken zijn weergegeven op de certificaten in bijlage 4a. Om de mate van verontreiniging aan te geven wordt de volgende terminologie gebruikt:

Grond:

- niet verontreinigd:      gehalte  $\leq$  achtergrondwaarde en/of detectielimiet;
- licht verontreinigd:    gehalte  $>$  achtergrondwaarde en  $\leq$  tussenwaarde;
- matig verontreinigd:    gehalte  $>$  tussenwaarde  $\leq$  interventiewaarde;
- sterk verontreinigd:    gehalte  $>$  interventiewaarde.

Grondwater:

- niet verontreinigd: concentratie  $\leq$  streefwaarde en/of detectielimiet;
- licht verontreinigd: concentratie  $>$  streefwaarde en  $\leq$  tussenwaarde;
- matig verontreinigd: concentratie  $>$  tussenwaarde  $\leq$  interventiewaarde;
- sterk verontreinigd: concentratie  $>$  interventiewaarde.

*Verkennd bodemonderzoek asbest in bodem NEN 5707*

De analyseresultaten zijn getoetst aan het toetsingskader van het Ministerie van Infrastructuur en Milieu (Circulaire bodemsanering 2013). Het toetsingskader voor de beoordeling met betrekking tot asbest is als volgt omschreven.

- *interventiewaarde:*

Deze waarde geeft het niveau voor verontreiniging in grond aan waarboven ernstige vermindering of dreigende vermindering optreedt van de functionele eigenschappen, die de bodem heeft voor mens of dier. Bij overschrijding van de interventiewaarde dient de ernst van de verontreiniging en de saneringsurgentie te worden bepaald. De interventiewaarde voor asbest is gelijk aan de maximale samenstellingswaarde uit de Regeling bodemkwaliteit, welke de hergebruiksmogelijkheden van de grond/puin bepaalt en is vastgesteld op 100 mg/kg d.s. Indien sprake is van een overschrijding van de interventiewaarde voor asbest in de grond is tevens sprake van een geval van ernstige bodemverontreiniging zoals bedoeld in de Wet bodembescherming, onafhankelijk van het bodemvolume waarin deze asbestconcentraties zijn aangetoond.

Aan de hand van het verkregen indicatieve gehalte aan asbest wordt nagegaan of nader onderzoek al dan niet noodzakelijk is. Door de lagere onderzoeksintensiteit van het verkennend onderzoek kan in deze fase niet direct worden getoetst aan de interventiewaarde. In het verkennend onderzoek wordt het gehalte getoetst aan de interventiewaarde gecorrigeerd met een factor 2. Deze correctiefactor is een maat voor de betrouwbaarheid van het verkennend onderzoek in relatie tot het nader onderzoek. Alleen indien in het verkennend onderzoek de onderzoeksintensiteit (hoeveelheid geïnspecteerde grond in de gaten en het aantal analyses) op hetzelfde niveau zit als in het nader onderzoek, dan is een directe toetsing aan de interventiewaarde mogelijk.

Indien het asbestgehalte kleiner is dan de helft van de interventiewaarde is het statistisch aannemelijk dat ook in een nader onderzoekstraject de interventiewaarde niet zal worden overschreden. In deze gevallen geldt er geen noodzaak tot het uitvoeren van een nader onderzoek asbest. Bij een asbestgehalte groter dan de helft van de interventiewaarde is een nader onderzoek asbest verplicht. De hoogste bepaalde waarde binnen een (deel)locatie is hiervoor bepalend.

### 5.3 Resultaten grond- en grondwatermonsters

Tabel VII geeft een overzicht van de parameters in de grond die de geldende toetsingskaders overschrijden. De analyseresultaten zijn tevens indicatief getoetst aan het Besluit bodemkwaliteit. Hieruit blijkt dat zowel de boven- als ondergrond indicatief zijn getoetst als zijnde klasse 'Altijd Toepasbaar'.

**Tabel VII. Overschrijdingen toetsingskaders grond**

Grondmeng-monster	Traject (cm -mv)	Gehalte > AW (licht verontreinigd)	Gehalte > AW en lokale achtergrondgehalte	Gehalte > T (matig verontreinigd)	Gehalte > I (sterk verontreinigd)
MM1	01 (0-50) + 02 (0-50) + 05 (0-50) + 06 (0-30) + 08 (8-30)	lood PAK	-	-	-
MM2	02 (50-90) + 04 (50-100) + 04 (110-150) + 07 (50-100)	-	-	-	-

Tabel VIII geeft een overzicht van de parameters in het grondwater die het geldende toetsingskader overschrijden.

**Tabel VIII. Overschrijdingen toetsingskader grondwater**

Grondwater-monster	Situering peilbuis	Concentratie > S (licht verontreinigd)	Concentratie > T (matig verontreinigd)	Concentratie > I (sterk verontreinigd)
04-1-1	centraal op onderzoekslocatie	barium cadmium nikkel zink	-	-

Tabel IX geeft een overzicht van de in het laboratorium bepaalde asbestconcentratie in de fractie < 20 mm.

**Tabel IX. Overschrijdingen toetsingskaders asbest**

Grondmeng-monster	Traject (cm -mv)	Gehalte < detectielimiet	Gehalte > detectielimiet en < 50 mg/kg d.s.	Gehalte > 50 mg/kg d.s.	Gehalte > 100 mg/kg d.s. (interventiewaarde)
ASB-MM1	03 (8-50) + 04 (8-50) + 07 (8-50) + 08 (8-50)	van toepassing (<0,2 mg/kg d.s.)	-	-	-
ASB-MM2	01 (0-50) + 02 (0-50) + 05 (0-50) + 06 (0-50)	van toepassing (<0,3 mg/kg d.s.)	-	-	-

Bijlage 4a bevat de door het laboratorium aangeleverde analysecertificaten. Bijlage 4b bevat de getoetste analyseresultaten aan de Circulaire bodemsanering. Bijlage 4c bevat de getoetste analyseresultaten aan de Regeling bodemkwaliteit.

## 6 SAMENVATTING, CONCLUSIES EN ADVIES

Econsultancy heeft in opdracht van ProWonen een verkennend bodemonderzoek en verkennend onderzoek asbest in bodem uitgevoerd aan de Achter de Hoven 18 te Zelhem.

Het onderzoek is uitgevoerd in het kader van de voorgenomen aankoop van de onderzoekslocatie alsmede een bestemmingsplanwijziging.

Op basis van het vooronderzoek is geconcludeerd dat de onderzoekslocatie onderzocht dient te worden volgens de strategie "onverdacht" (ONV). Bij onverdachte locaties luidt de onderzoekshypothese dat de bodem niet verontreinigd is.

De bodem bestaat voornamelijk uit zwak tot matig siltig, zeer fijn tot matig grof zand. De bodem, met name de bovengrond, is bovendien zwak tot sterk humeus. Daarnaast zijn enkele zwakke tot zeer zwakke bijmengingen met puin en kolengruis waargenomen.

### *Verkennend onderzoek asbest in bodem NEN 5707*

De resten en sporen puin bevattende bovengrond op de onderzoekslocatie is licht verontreinigd met lood en PAK. De aangetoonde gehalten overschrijden de lokale achtergrondgehalten zoals vastgesteld door de Regio Achterhoek niet. In de sporen puin en sporen kolengruis houdende ondergrond op de onderzoekslocatie zijn analytisch geen verontreinigingen aangetoond.

Het grondwater is licht verontreinigd met barium, cadmium, nikkel en zink. Deze metaalverontreinigingen zijn hoogstwaarschijnlijk te relateren aan regionaal verhoogde achtergrondconcentraties van metalen in het grondwater.

Gelet op het regionale karakter van de lichte metaalverontreinigingen in het grondwater, alsmede het feit dat de aangetroffen lichte verontreinigingen in de grond in gehalten onder de voor het gebied geldende achtergrondwaarde voorkomen, kan de onderzoekslocatie als "onverdacht" ten opzichte van haar omgeving worden beschouwd.

### *Verkennend onderzoek asbest in bodem NEN 5707*

Er zijn op basis van het vooronderzoek, tijdens de terreininspectie en bij de uitvoering van de veldwerkzaamheden geen aanwijzingen gevonden, die aanleiding geven een asbestverontreiniging op de locatie te verwachten.

Op het maaiveld zijn geen asbestverdachte materialen aangetroffen. In de bodem zijn zintuiglijk in de fractie > 20 mm eveneens geen asbestverdachte materialen aangetroffen. Analytisch is in de fractie < 20 mm geen asbest aangetoond. Op de onderzoekslocatie is dus geen sprake van een verontreiniging met asbest in de bodem en op basis van de onderzoeksresultaten kan worden gesteld dat er geen aanleiding bestaat tot het uitvoeren van een nader onderzoek asbest in bodem.



*Algemeen*

In het kader van de aankoop kan gesteld worden dat de milieuhygiënische kwaliteit van de bodem niet tot gebruiksbeperkingen of gezondheidsrisico's zal leiden. Ook bij het aanvragen van een bouwvergunning in de nabije toekomst zullen, met het huidige beleid en de huidige normen, de aangetoonde verontreinigingen geen bezwaar vormen. Derhalve bestaan er met betrekking tot de milieuhygiënische kwaliteit van de bodem, volgens Econsultancy, geen belemmeringen voor de aankoop en nieuwbouw op de onderzoekslocatie.

Indien er werkzaamheden plaatsvinden waarbij grond vrijkomt die niet ter plaatse kan worden hergebruikt, zijn de regels van het Besluit bodemkwaliteit hierop mogelijk van toepassing.

## Bijlage 1 Topografische ligging van de locatie



Schaal 1:25.000  
Deze kaart is noordgericht

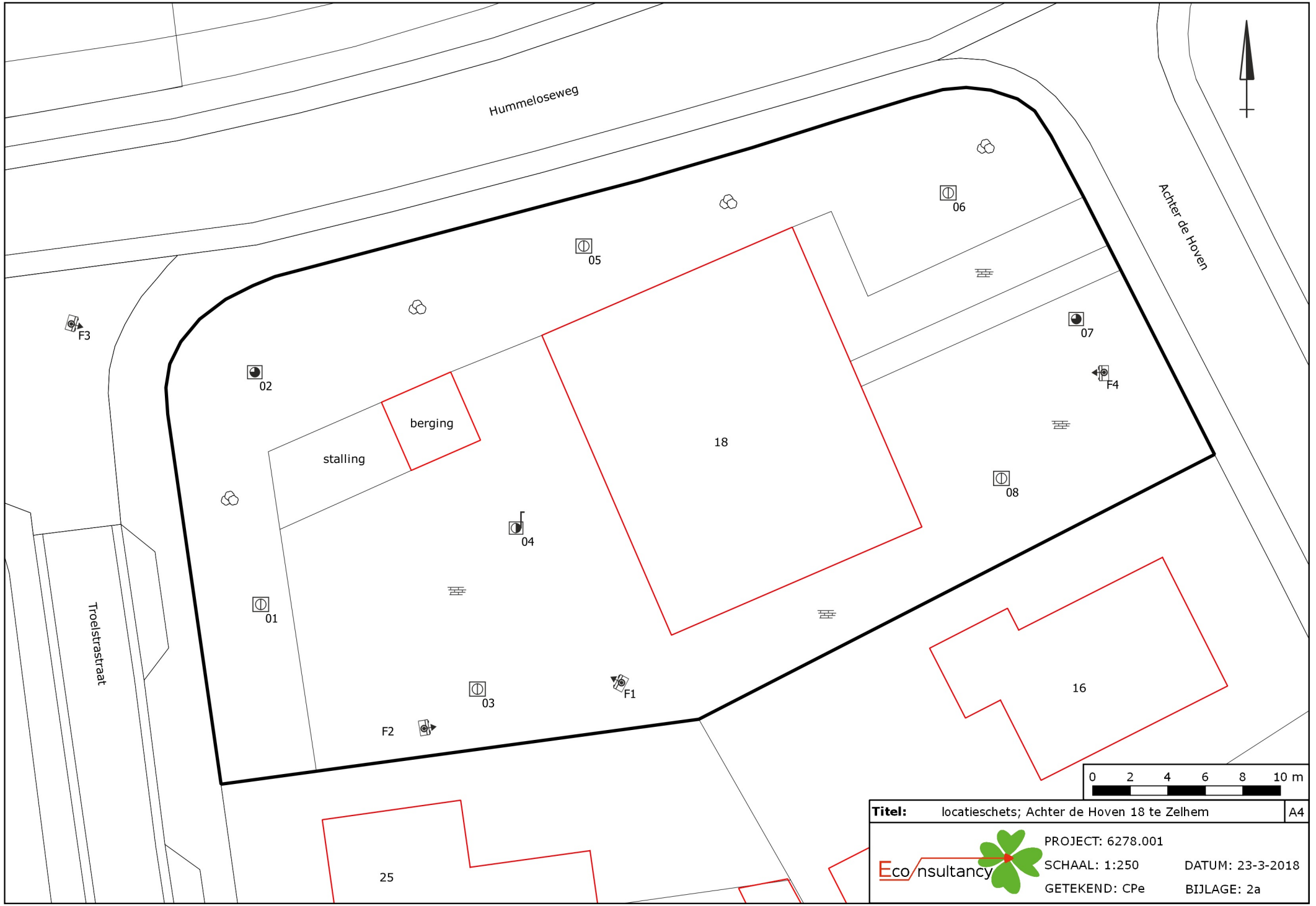

<b>Titel:</b> locatieschets; Achter de Hoven 18 te Zelhem	A4
	PROJECT: 6278.001
	SCHAAL: 1:250
	GETEKEND: CPe
	DATUM: 23-3-2018
	BIJLAGE: 2a

# Legenda

Boringen	
Omschrijving	Symbol
Boring tot 0,5 m -mv	
Boring tot 1,0 m -mv	
Boring tot 1,5 m -mv	
Boring tot 2,0 m -mv	
Boring tot 2,5 m -mv	
Boring tot 3,0 m -mv	
Boring tot 3,5 m -mv	
Boring tot 4,0 m -mv	
Boring tot 4,5 m -mv	
Boring tot 5,0 m -mv	
Peilbuis	
Peilbuis (diep)	
Voorgaande boring tot 0,5 m -mv	
Voorgaande boring tot 1,0 m -mv	
Voorgaande boring tot 1,5 m -mv	
Voorgaande boring tot 2,0 m -mv	
Voorgaande boring tot 2,5 m -mv	
Voorgaande boring tot 3,0 m -mv	
Voorgaande boring tot 3,5 m -mv	
Voorgaande boring tot 4,0 m -mv	
Voorgaande boring tot 4,5 m -mv	
Voorgaande boring tot 5,0 m -mv	
Voorgaande peilbuis	
Voorgaande peilbuis (diep)	
Kernboring 80 mm	
Kernboring 120 mm + boring tot 0,5 m -mv	
Kernboring 120 mm + boring tot 1,0 m -mv	
Kernboring 120 mm + boring tot 1,5 m -mv	
Kernboring 120 mm + boring tot 2,0 m -mv	
Kernboring 120 mm + boring tot 2,5 m -mv	
Kernboring 120 mm + boring tot 3,0 m -mv	
Kernboring 120 mm + boring tot 3,5 m -mv	
Kernboring 120 mm + boring tot 4,0 m -mv	
Kernboring 120 mm + boring tot 4,5 m -mv	
Kernboring 120 mm + boring tot 5,0 m -mv	
Kernboring 120 mm	

Boringen	
Omschrijving	Symbol
Asbestgat 30x30x50	
Asbestgat 30x30x50 + boring tot 0,5 m -mv	
Asbestgat 30x30x50 + boring tot 1,0 m -mv	
Asbestgat 30x30x50 + boring tot 1,5 m -mv	
Asbestgat 30x30x50 + boring tot 2,0 m -mv	
Asbestgat 30x30x50 + boring tot 2,5 m -mv	
Asbestgat 30x30x50 + boring tot 3,0 m -mv	
Asbestgat 30x30x50 + boring tot 3,5 m -mv	
Asbestgat 30x30x50 + boring tot 4,0 m -mv	
Asbestgat 30x30x50 + boring tot 4,5 m -mv	
Asbestgat 30x30x50 + boring tot 5,0 m -mv	
Asbestgat 30x30x50 + peilbuis	
Asbestgat 30x30x50 + peilbuis (diep)	
Asbestgat 100x100x50	
Asbestgat 100x100x50 + boring tot 0,5 m -mv	
Asbestgat 100x100x50 + boring tot 1,0 m -mv	
Asbestgat 100x100x50 + boring tot 1,5 m -mv	
Asbestgat 100x100x50 + boring tot 2,0 m -mv	
Asbestgat 100x100x50 + boring tot 2,5 m -mv	
Asbestgat 100x100x50 + boring tot 3,0 m -mv	
Asbestgat 100x100x50 + boring tot 3,5 m -mv	
Asbestgat 100x100x50 + boring tot 4,0 m -mv	
Asbestgat 100x100x50 + boring tot 4,5 m -mv	
Asbestgat 100x100x50 + boring tot 5,0 m -mv	
Asbestgat 100x100x50 + peilbuis	
Asbestgat 100x100x50 + peilbuis (diep)	
Kernboring + asbestgat 30x30 + Boring tot 0,5 m -mv +	
Kernboring + asbestgat 30x30 + Boring tot 1,0 m -mv +	
Kernboring + asbestgat 30x30 + Boring tot 1,5 m -mv +	
Kernboring + asbestgat 30x30 + Boring tot 2,0 m -mv +	
Kernboring + asbestgat 30x30 + Boring tot 2,5 m -mv +	
Kernboring + asbestgat 30x30 + Boring tot 3,0 m -mv +	
Kernboring + asbestgat 30x30 + Boring tot 3,5 m -mv +	
Kernboring + asbestgat 30x30 + Boring tot 4,0 m -mv +	
Kernboring + asbestgat 30x30 + Boring tot 4,5 m -mv +	
Kernboring + asbestgat 30x30 + Boring tot 5,0 m -mv +	
Kernboring + asbestgat 30x30 + peilbuis	
Kernboring + asbestgat 30x30 + peilbuis (diep)	

Symbolen	
Omschrijving	Symbol
Asfalt	
Beton	
Boom	
Bos	
Braak	
Depothoogte	
Fotoname	
Mangat	
Gras	
Grind	
Haag	
Klinker	
Oliefetafscheider	
Ontgravingsdiepte	
Ontluchtingspunt	
Onverhard	
Parkeerplaats	
Pomp	
Puinverharding	
Sleuf 200x40x50cm	
Spoorbaan	
Stelconplaat	
Struik	
Talud	
Tegel	
Vloestofdichte vloer	
Vulpunt	
Water	
Zeshoek tegel	
Zinkput	
Asbestverdacht plaatmateriaal op maaiveld	
Hekwerk	
Toekomstige bebouwing	
Voormalige bebouwing	
Bebouwing	
Locatiegrens	

Verontreiniging	
Omschrijving	Symbol
Ontgravingsvak	
Niet verontreinigd	
AW/S-waarde contour	
T-waarde contour	
I-waarde contour	
Niet verontreinigd	
Licht verontreinigd	
Matig verontreinigd	
Sterk verontreinigd	
Verspreiding verontreiniging onbekend	



## Bijlage 2b Foto's onderzoekslocatie



Foto 1.



Foto 2.

## Bijlage 2b Foto's onderzoekslocatie



Foto 3.



Foto 4.

## **Bijlage 3a Bodemprofielen**



## Legenda (conform NEN 5104)

### grind

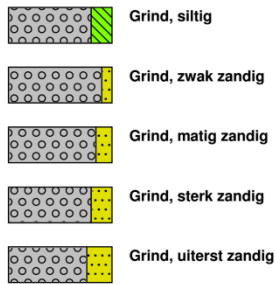

### zand

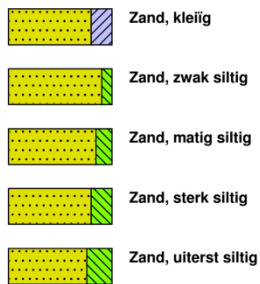

### veen

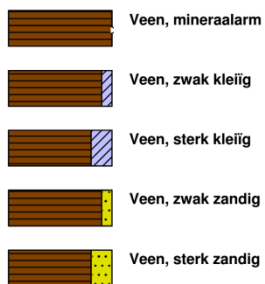

### klei



### leem

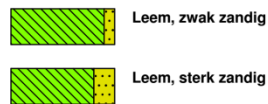

### overige toevoegingen

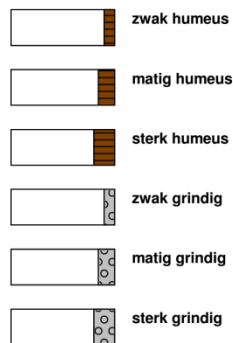

### geur



### olie

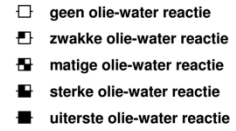

### p.i.d.-waarde



### monsters

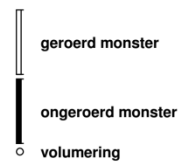

### overig

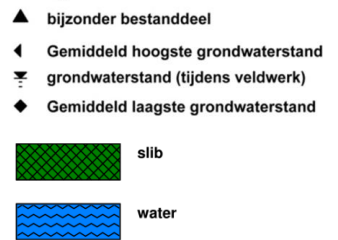

### peilbuis

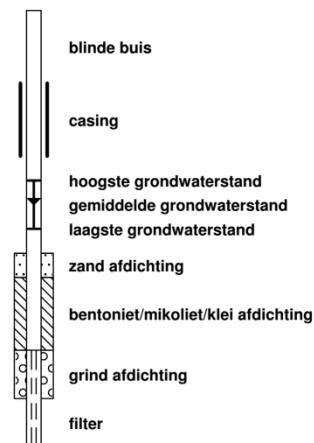



## Boring/Inspectiegat: 01

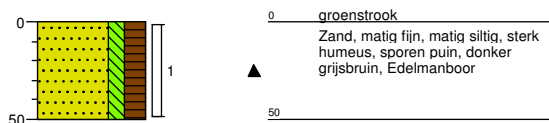

## Boring/Inspectiegat: 02

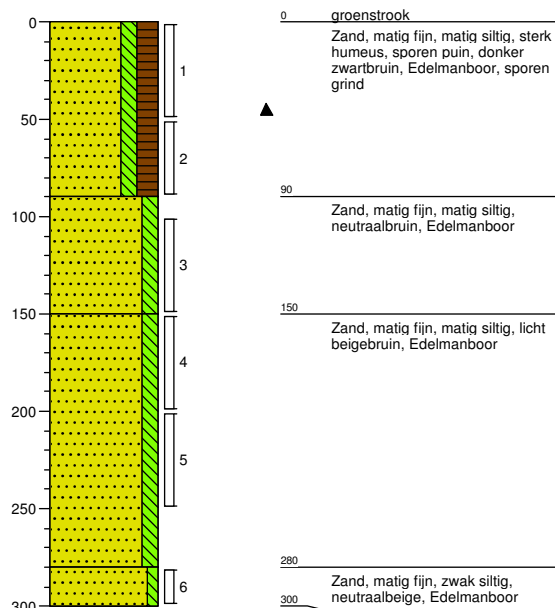

## Boring/Inspectiegat: 03

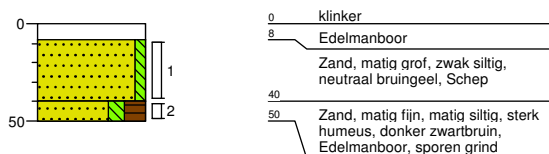

## Boring/Inspectiegat: 04

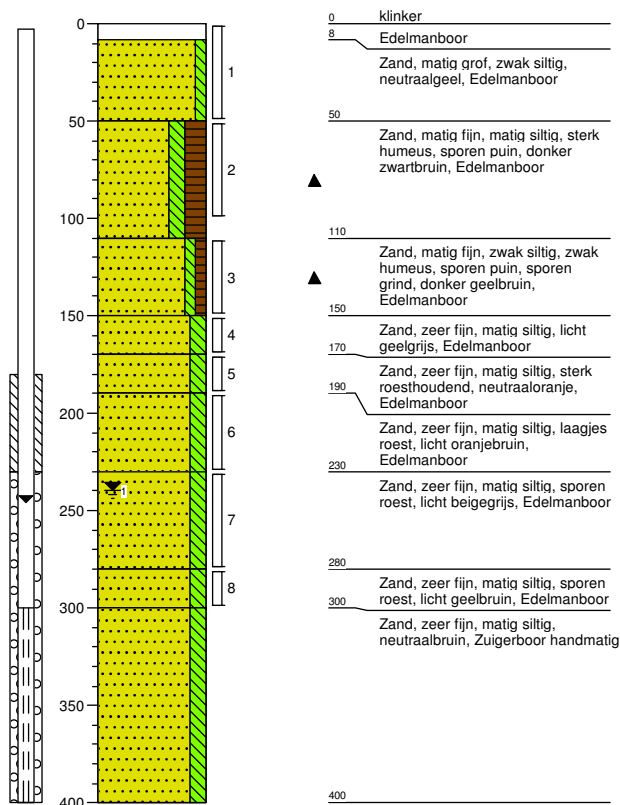

## Boring/Inspectiegat: 05

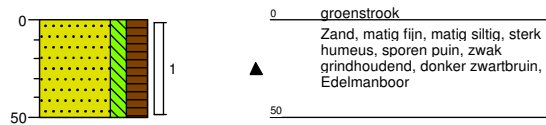

## Boring/Inspectiegat: 06

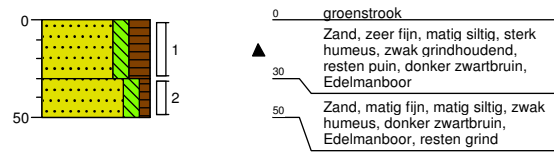

## Boring/Inspectiegat: 07

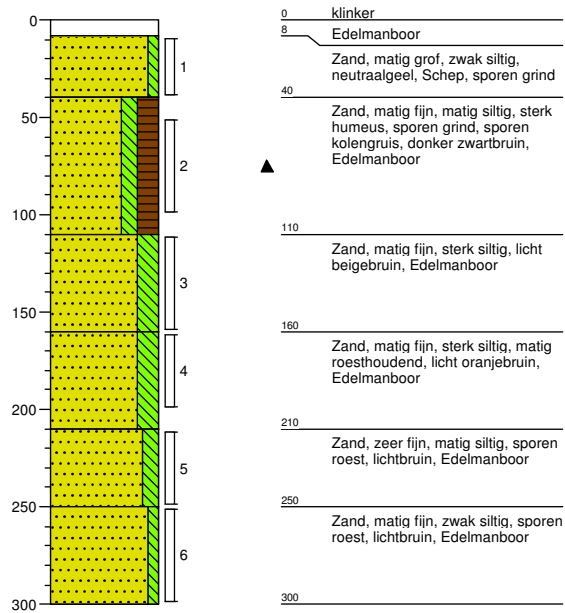

## Boring/Inspectiegat: 08

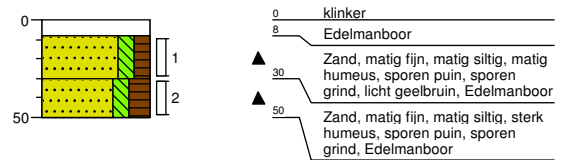

**Bijlage 3b. Foto's opgegraven materiaal inspectiegaten**



Foto: Inspectiegat 01



Foto: Inspectiegat 02



Foto: Inspectiegat 03



Foto: Inspectiegat 04



Foto: Inspectiegat 05



Foto: Inspectiegat 06



**Bijlage 3b. Foto's opgegraven materiaal inspectiegaten**



Foto: Inspectiegat 07



Foto: Inspectiegat 08

## **Bijlage 4a Analysecertificaten**

Econsultancy  
T.a.v. J.M. Rüssel  
Fabriekstraat 19c  
7005 AP DOETINCHEM

## Analyscertificaat

Datum: 21-Mar-2018

Hierbij ontvangt u de resultaten van het navolgende laboratoriumonderzoek.

Certificaatnummer/Versie	2018036227/1
Uw project/verslagnummer	6278.001
Uw projectnaam	
Uw ordernummer	
Monster(s) ontvangen	13-Mar-2018

Dit certificaat mag uitsluitend in zijn geheel worden gereproduceerd.  
De analyse resultaten hebben alleen betrekking op het beproefde object.

De grondmonsters worden tot 4 weken na datum ontvangst bewaard en watermonsters tot 2 weken na datum ontvangst. Zonder tegenbericht worden de monsters nadien afgevoerd.  
Indien de monsters langer bewaard dienen te blijven verzoeken wij U dit exemplaar uiterlijk 1 werkdag voor afloop van de standaardbewaarperiode ondertekend aan ons te retourneren. Voor de kosten van het langer bewaren van monsters verwijzen wij naar de prijslijst.

Bewaren tot:

Datum:

Naam:

Handtekening:

Wij vertrouwen erop uw opdracht hiermee naar verwachting te hebben uitgevoerd, mocht U naar aanleiding van dit analyscertificaat nog vragen hebben verzoeken wij U contact op te nemen met de afdeling Verkoop en Advies.

Met vriendelijke groet,

Eurofins Analytico B.V.



Ing. A. Veldhuizen  
Technical Manager

### Eurofins Analytico B.V.

Gildeweg 42-46  
3771 NB Barneveld  
P.O. Box 459  
3770 AL Barneveld NL

Tel. +31 (0)34 242 63 00  
Fax +31 (0)34 242 63 99  
E-mail [info-env@eurofins.nl](mailto:info-env@eurofins.nl)  
Site [www.eurofins.nl](http://www.eurofins.nl)

BNP Paribas S.A. 227 9245 25  
IBAN: NL71BNPA0227924525  
BIC: BNPANL2A  
KvK/CoC No. 09088623  
BTW/VAT No. NL 8043.14.883.B01

Eurofins Analytico B.V. is ISO 14001: 2004 gecertificeerd door TÜV en erkend door het Vlaamse Gewest (OVAM en Dep. Omgeving), het Brusselse Gewest (BIM), het Waalse Gewest (DGRNE-OWD) en door de overheid van Luxemburg (MEV).

## Analysecertificaat

Uw project/verslagnummer 6278.001

Uw projectnaam

Uw ordernummer

Monsternemer

Monstermatrix

A.G.C. Rondeel

Grond (AS3000)

Certificaatnummer/Versie

Startdatum

Rapportagedatum

Bijlage

Pagina

2018036227/1

14-Mar-2018

21-Mar-2018/18:10

A, B, C

1/2

Analyse	Eenheid	1	2
<b>Voorbehandeling</b>			
Cryogeen malen AS3000		Uitgevoerd	Uitgevoerd
<b>Bodemkundige analyses</b>			
S Droge stof	% (m/m)	87.0	87.5
S Organische stof	% (m/m) ds	3.5	3.8
Gloeirest	% (m/m) ds	96.4	95.9
S Korrelgrootte < 2 µm (Lutum)	% (m/m) ds	2.6	4.6
<b>Metalen</b>			
S Barium (Ba)	mg/kg ds	21	<20
S Cadmium (Cd)	mg/kg ds	<0.20	<0.20
S Kobalt (Co)	mg/kg ds	<3.0	<3.0
S Koper (Cu)	mg/kg ds	8.2	6.5
S Kwik (Hg)	mg/kg ds	0.069	0.063
S Molybdeen (Mo)	mg/kg ds	<1.5	<1.5
S Nikkel (Ni)	mg/kg ds	4.5	<4.0
S Lood (Pb)	mg/kg ds	37	22
S Zink (Zn)	mg/kg ds	26	<20
<b>Minerale olie</b>			
Minerale olie (C10-C12)	mg/kg ds	<3.0	<3.0
Minerale olie (C12-C16)	mg/kg ds	<5.0	<5.0
Minerale olie (C16-C21)	mg/kg ds	6.3	<5.0
Minerale olie (C21-C30)	mg/kg ds	14	<11
Minerale olie (C30-C35)	mg/kg ds	12	6.6
Minerale olie (C35-C40)	mg/kg ds	<6.0	<6.0
S Minerale olie totaal (C10-C40)	mg/kg ds	41	<35
Chromatogram olie (GC)		Zie bijl.	
<b>Polychloorbifenylen, PCB</b>			
S PCB 28	mg/kg ds	<0.0010	<0.0010
S PCB 52	mg/kg ds	<0.0010	<0.0010
S PCB 101	mg/kg ds	<0.0010	<0.0010

### Nr. Monsteromschrijving

1 MM1 01 (0-50) 02 (0-50) 05 (0-50) 06 (0-30) 08 (8-30)  
2 MM2 02 (50-90) 04 (50-100) 04 (110-150) 07 (50-100)

Datum monstername

Monster nr.

13-Mar-2018

9996811

13-Mar-2018

9996812

Eurofins Analytico B.V.

Gildeweg 42-46  
3771 NB Barneveld  
P.O. Box 459  
3770 AL Barneveld NL

Tel. +31 (0)34 242 63 00  
Fax +31 (0)34 242 63 99  
E-mail info-env@eurofins.nl  
Site www.eurofins.nl

BNP Paribas S.A. 227 9245 25  
IBAN: NL71BNPA0227924525  
BIC: BNPANL2A  
KvK/CoC No. 09088623  
BTW/VAT No. NL 8043.14.883.B01



Q: door RvA geaccrediteerde verrichting  
R: AP04 erkende verrichting  
S: AS SIKB erkende verrichting  
V: VLAREL erkende verrichting  
M: MCERTS erkend

Dit certificaat mag uitsluitend in zijn geheel worden gereproduceerd.  
Eurofins Analytico B.V. is ISO 14001: 2004 gecertificeerd door TÜV en erkend door het Vlaamse Gewest (OVAM en Dep. Omgeving), het Brusselse Gewest (BIM), het Waalse Gewest (DGRNE-OWD) en door de overheid van Luxemburg (MEV).



## Analysecertificaat

Uw project/verslagnummer 6278.001  
 Uw projectnaam  
 Uw ordernummer

Certificaatnummer/Versie 2018036227/1  
 Startdatum 14-Mar-2018  
 Rapportagedatum 21-Mar-2018/18:10  
 Bijlage A, B, C  
 Pagina 2/2

Monsternemer A.G.C. Rondeel  
 Monstermatrix Grond (AS3000)

Analyse	Eenheid	1	2
S PCB 118	mg/kg ds	<0.0010	<0.0010
S PCB 138	mg/kg ds	<0.0010	<0.0010
S PCB 153	mg/kg ds	<0.0010	<0.0010
S PCB 180	mg/kg ds	<0.0010	<0.0010
S PCB (som 7) (factor 0,7)	mg/kg ds	0.0049 <sup>1)</sup>	0.0049 <sup>1)</sup>
<b>Polycyclische Aromatische Koolwaterstoffen, PAK</b>			
S Naftaleen	mg/kg ds	<0.050	<0.050
S Fenanthreen	mg/kg ds	0.34	<0.050
S Anthraceen	mg/kg ds	0.10	<0.050
S Fluorantheen	mg/kg ds	0.66	0.11
S Benzo(a)anthraceen	mg/kg ds	0.34	0.065
S Chryseen	mg/kg ds	0.29	0.088
S Benzo(k)fluorantheen	mg/kg ds	0.17	<0.050
S Benzo(a)pyreen	mg/kg ds	0.26	0.058
S Benzo(ghi)peryleen	mg/kg ds	0.18	<0.050
S Indeno(123-cd)pyreen	mg/kg ds	0.22	0.052
S PAK VROM (10) (factor 0,7)	mg/kg ds	2.6	0.55

### Nr. Monsteromschrijving

1 MM1 01 (0-50) 02 (0-50) 05 (0-50) 06 (0-30) 08 (8-30)  
 2 MM2 02 (50-90) 04 (50-100) 04 (110-150) 07 (50-100)

Datum monstername 13-Mar-2018  
 13-Mar-2018  
 Monster nr. 9996811  
 9996812

Eurofins Analytico B.V.

Gildeweg 42-46  
 3771 NB Barneveld  
 P.O. Box 459  
 3770 AL Barneveld NL  
 Tel. +31 (0)34 242 63 00  
 Fax +31 (0)34 242 63 99  
 E-mail info-env@eurofins.nl  
 Site www.eurofins.nl

BNP Paribas S.A. 227 9245 25  
 IBAN: NL71BNPA0227924525  
 BIC: BNPANL2A  
 KvK/CoC No. 09088623  
 BTW/VAT No. NL 8043.14.883.B01



Q: door RvA geaccrediteerde verrichting  
 R: AP04 erkende verrichting  
 S: AS SIKB erkende verrichting  
 V: VLAREL erkende verrichting  
 M: MCERTS erkend

Dit certificaat mag uitsluitend in zijn geheel worden gereproduceerd.  
 Eurofins Analytico B.V. is ISO 14001: 2004 gecertificeerd door TÜV en erkend door het Vlaamse Gewest (OVAM en Dep. Omgeving), het Brusselse Gewest (BIM), het Waalse Gewest (DGRNE-OWD) en door de overheid van Luxemburg (MEV).

Akkoord  
 Pr.coörd.







**Bijlage (A) met deelmonsterinformatie behorende bij analysecertificaat 2018036227/1**

Pagina 1/1

Monster nr.	Boornr	Omschrijving	Van	Tot	Barcode	Monsteromschrijving
9996811	01	1	0	50	0535224089	MM1 01 (0-50) 02 (0-50) 05 (0-50)
9996811	02	1	0	50	0535224631	
9996811	05	1	0	50	0535223961	
9996811	06	1	0	30	0535223962	
9996811	08	1	8	30	0535224199	
9996812	02	2	50	90	0535068048	MM2 02 (50-90) 04 (50-100) 04 (50-100)
9996812	04	3	110	150	0535223958	
9996812	04	2	50	100	0535223959	
9996812	07	2	50	100	0535224204	



**Eurofins Analytico B.V.**

Gildeweg 42-46  
 3771 NB Barneveld  
 P.O. Box 459  
 3770 AL Barneveld NL  
 Tel. +31 (0)34 242 63 00  
 Fax +31 (0)34 242 63 99  
 E-mail info-env@eurofins.nl  
 Site www.eurofins.nl

BNP Paribas S.A. 227 9245 25  
 IBAN: NL71BNPA0227924525  
 BIC: BNPANL2A  
 KvK/CoC No. 09088623  
 BTW/VAT No. NL 8043.14.883.B01

Eurofins Analytico B.V. is ISO 14001: 2004 gecertificeerd door TÜV en erkend door het Vlaamse Gewest (OVAM en Dep. Omgeving), het Brusselse Gewest (BIM), het Waalse Gewest (DGRNE-OWD) en door de overheid van Luxemburg (MEV).

**Bijlage (B) met opmerkingen behorende bij analysecertificaat 2018036227/1**

Pagina 1/1

**Opmerking 1)**De toetswaarde van de som is gelijk aan de sommatie van  $0,7 \cdot RG$ **Eurofins Analytico B.V.**

Gildeweg 42-46      Tel. +31 (0)34 242 63 00  
3771 NB Barneveld      Fax +31 (0)34 242 63 99  
P.O. Box 459      E-mail [info-env@eurofins.nl](mailto:info-env@eurofins.nl)  
3770 AL Barneveld NL      Site [www.eurofins.nl](http://www.eurofins.nl)

BNP Paribas S.A. 227 9245 25  
IBAN: NL71BNPA0227924525  
BIC: BNPANL2A  
KvK/CoC No. 09088623  
BTW/VAT No. NL 8043.14.883.B01

Eurofins Analytico B.V. is ISO 14001: 2004 gecertificeerd door TÜV en erkend door het Vlaamse Gewest (OVAM en Dep. Omgeving), het Brusselse Gewest (BIM), het Waalse Gewest (DGRNE-OWD) en door de overheid van Luxemburg (MEV).



**Bijlage (C) met methodeverwijzingen behorende bij analysecertificaat 2018036227/1**

Pagina 1/1

Analyse	Methode	Techniek	Methode referentie
Cryogeen malen AS3000	W0106	Voorbehandeling	Cf. AS3000
Droge Stof	W0104	Gravimetrie	Cf. pb 3010-2 en gw. NEN-EN 15934
Organische stof (gloeiverlies)	W0109	Gravimetrie	Cf. pb 3010-3 en cf. NEN 5754
Korrelgrootte < 2 µm (lutum)	W0171	Sedimentatie	Cf. pb 3010-4 en cf. NEN 5753
Barium (Ba)	W0423	ICP-MS	Cf. pb 3010-5 en cf. NEN-EN-ISO 17294-2
Cadmium (Cd)	W0423	ICP-MS	Cf. pb 3010-5 en cf. NEN-EN-ISO 17294-2
Kobalt (Co)	W0423	ICP-MS	Cf. pb 3010-5 en cf. NEN-EN-ISO 17294-2
Koper (Cu)	W0423	ICP-MS	Cf. pb 3010-5 en cf. NEN-EN-ISO 17294-2
Kwik (Hg)	W0423	ICP-MS	Cf. pb 3010-5 en cf. NEN-EN-ISO 17294-2
Molybdeen (Mo)	W0423	ICP-MS	Cf. pb 3010-5 en cf. NEN-EN-ISO 17294-2
Nikkel (Ni)	W0423	ICP-MS	Cf. pb 3010-5 en cf. NEN-EN-ISO 17294-2
Lood (Pb)	W0423	ICP-MS	Cf. pb 3010-5 en cf. NEN-EN-ISO 17294-2
Zink (Zn)	W0423	ICP-MS	Cf. pb 3010-5 en cf. NEN-EN-ISO 17294-2
Minerale olie (C10-C40)	W0202	GC-FID	Cf. pb 3010-7 en gw. NEN-EN-ISO 16703
Chromatogram M0 (GC)	W0202	GC-FID	Gelijkw. NEN-EN-ISO 16703
PCB (7)	W0271	GC-MS	Cf. pb 3010-8 en gw. NEN 6980
PAK som AS3000/AP04	W0271	GC-MS	Cf. pb. 3010-6 en gw. NEN-ISO 18287
PAK (10) (VR0M)	W0271	GC-MS	Cf. pb. 3010-6 en gw. NEN-ISO 18287

Nadere informatie over de toegepaste onderzoeksmethoden alsmede een classificatie van de meetonzekerheid staan vermeld in ons overzicht "Specificaties analysemethoden", versie juni 2016.



Eurofins Analytico B.V.

Gildeweg 42-46  
3771 NB Barneveld  
P.O. Box 459  
3770 AL Barneveld NL

Tel. +31 (0)34 242 63 00  
Fax +31 (0)34 242 63 99  
E-mail [info-env@eurofins.nl](mailto:info-env@eurofins.nl)  
Site [www.eurofins.nl](http://www.eurofins.nl)

BNP Paribas S.A. 227 9245 25  
IBAN: NL71BNPA0227924525  
BIC: BNPANL2A  
KvK/CoC No. 09088623  
BTW/VAT No. NL 8043.14.883.B01

Eurofins Analytico B.V. is ISO 14001: 2004 gecertificeerd door TÜV en erkend door het Vlaamse Gewest (OVAM en Dep. Omgeving), het Brusselse Gewest (BIM), het Waalse Gewest (DGRNE-OWD) en door de overheid van Luxemburg (MEV).

**Chromatogram TPH/ Mineral Oil**

Sample ID.: 9996811

Certificate no.: 2018036227

Sample description.: MM1 01 (0-50) 02 (0-50) 05 (0-50) 06 (0-30) 08 (8-  
V

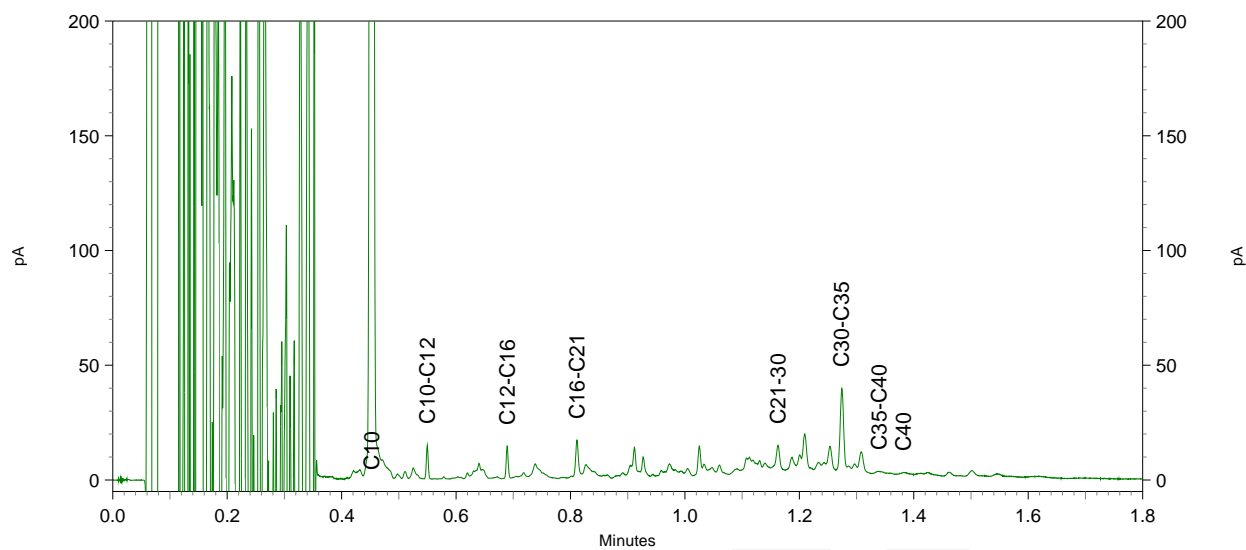
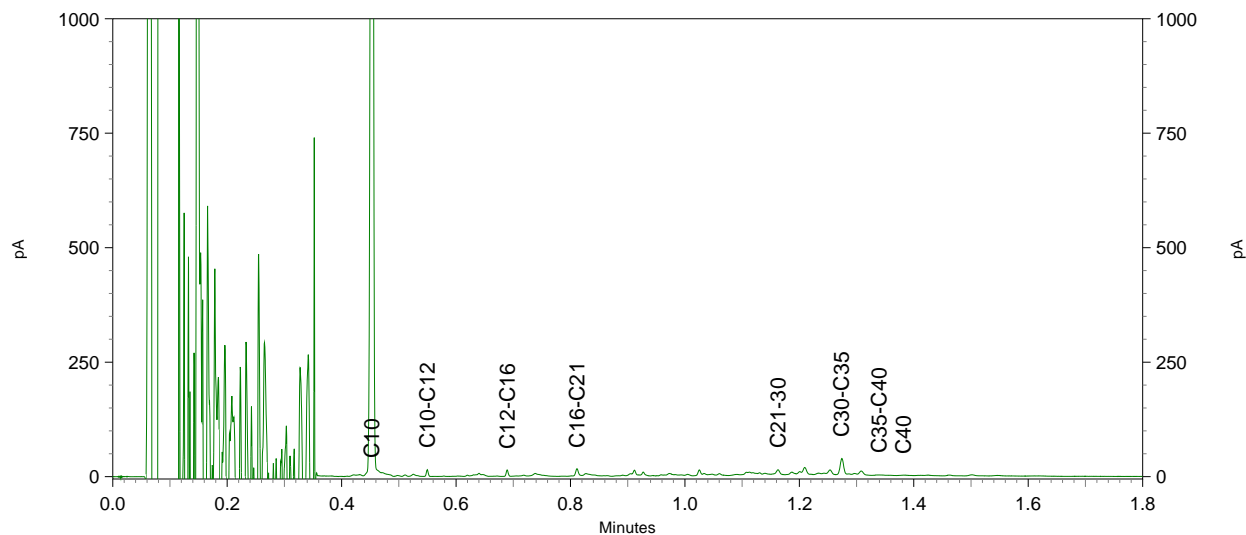
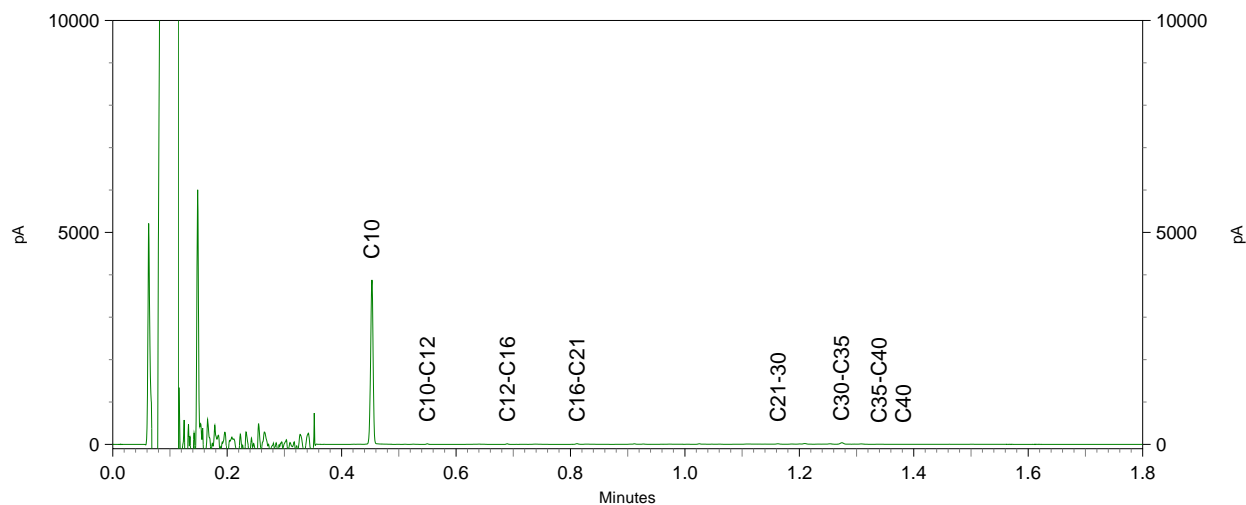



Econsultancy  
T.a.v. J.M. Rüssel  
Fabriekstraat 19c  
7005 AP DOETINCHEM

## Analyscertificaat

Datum: 21-Mar-2018

Hierbij ontvangt u de resultaten van het navolgende laboratoriumonderzoek.

Certificaatnummer/Versie	2018036228/1
Uw project/verslagnummer	6278.001
Uw projectnaam	
Uw ordernummer	
Monster(s) ontvangen	13-Mar-2018

Dit certificaat mag uitsluitend in zijn geheel worden gereproduceerd.  
De analyse resultaten hebben alleen betrekking op het beproefde object.

De grondmonsters worden tot 4 weken na datum ontvangst bewaard en watermonsters tot 2 weken na datum ontvangst. Zonder tegenbericht worden de monsters nadien afgevoerd.  
Indien de monsters langer bewaard dienen te blijven verzoeken wij U dit exemplaar uiterlijk 1 werkdag voor afloop van de standaardbewaarperiode ondertekend aan ons te retourneren. Voor de kosten van het langer bewaren van monsters verwijzen wij naar de prijslijst.

Bewaren tot:

Datum:

Naam:

Handtekening:

Wij vertrouwen erop uw opdracht hiermee naar verwachting te hebben uitgevoerd, mocht U naar aanleiding van dit analysecertificaat nog vragen hebben verzoeken wij U contact op te nemen met de afdeling Verkoop en Advies.

Met vriendelijke groet,

Eurofins Analytico B.V.



Ing. A. Veldhuizen  
Technical Manager

Eurofins Analytico B.V.

Gildeweg 42-46  
3771 NB Barneveld  
P.O. Box 459  
3770 AL Barneveld NL

Tel. +31 (0)34 242 63 00  
Fax +31 (0)34 242 63 99  
E-mail [info-env@eurofins.nl](mailto:info-env@eurofins.nl)  
Site [www.eurofins.nl](http://www.eurofins.nl)

BNP Paribas S.A. 227 9245 25  
IBAN: NL71BNPA0227924525  
BIC: BNPANL2A  
KvK/CoC No. 09088623  
BTW/VAT No. NL 8043.14.883.B01

Eurofins Analytico B.V. is ISO 14001: 2004 gecertificeerd door TÜV en erkend door het Vlaamse Gewest (OVAM en Dep. Omgeving), het Brusselse Gewest (BIM), het Waalse Gewest (DGRNE-OWD) en door de overheid van Luxemburg (MEV).



## Analysecertificaat

Uw project/verslagnummer 6278.001

Uw projectnaam

Uw ordernummer

Monsternemer

Monstermatrix

A.G.C. Rondeel

Asbestverdachte grond

Certificaatnummer/Versie

Startdatum

Rapportagedatum

Bijlage

Pagina

2018036228/1

14-Mar-2018

20-Mar-2018/20:53

A, B, C

1/1

Analyse	Eenheid	1	2
<b>Bodemkundige analyses</b>			
Droge stof (uitbesteed)	% (m/m)	92.3 <sup>1)</sup>	88.6 <sup>1)</sup>
<b>Uitbesteed / Overig onderzoek</b>			
In behandeling genomen hoeveelheid	kg	15.5 <sup>2)</sup>	15.3 <sup>2)</sup>
Asbest fractie 0,5-1mm	mg	0.0 <sup>2)</sup>	0.0 <sup>2)</sup>
Asbest fractie 1-2mm	mg	0.0 <sup>2)</sup>	0.0 <sup>2)</sup>
Asbest fractie 2-4mm	mg	0.0 <sup>2)</sup>	0.0 <sup>2)</sup>
Asbest fractie 4-8mm	mg	0.0 <sup>2)</sup>	0.0 <sup>2)</sup>
Asbest fractie 8-20mm	mg	0.0 <sup>2)</sup>	0.0 <sup>2)</sup>
Asbest fractie >20mm	mg	0.0 <sup>2)</sup>	0.0 <sup>2)</sup>
Asbest (som)	mg	<1.8 <sup>2)</sup>	<4.0 <sup>2)</sup>
Asbest in grond	mg/kg ds	<0.2 <sup>2)</sup>	<0.3 <sup>2)</sup>
Gemeten Asbestconcentratie	mg/kg ds	<0.2 <sup>2)</sup>	<0.3 <sup>2)</sup>
Gemeten concentratie Chrysotiel	mg/kg ds	<0.2 <sup>2)</sup>	<0.3 <sup>2)</sup>
Gemeten concentratie Amfibool	mg/kg ds	0.0 <sup>2)</sup>	0.0 <sup>2)</sup>
Totaal asbest hechtgebonden	mg/kg ds	0.0 <sup>2)</sup>	0.0 <sup>2)</sup>
Totaal asbest niet hechtgebonden	mg/kg ds	0.0 <sup>2)</sup>	0.0 <sup>2)</sup>

### Nr. Monsteromschrijving

1 ASB-MM1  
2 ASB-MM2

Datum monstername

13-Mar-2018  
13-Mar-2018

Monster nr.

9996813  
9996814

Eurofins Analytico B.V.

Gildeweg 42-46  
3771 NB Barneveld  
P.O. Box 459  
3770 AL Barneveld NL  
Tel. +31 (0)34 242 63 00  
Fax +31 (0)34 242 63 99  
E-mail info-env@eurofins.nl  
Site www.eurofins.nl

BNP Paribas S.A. 227 9245 25  
IBAN: NL71BNPA0227924525  
BIC: BNPANL2A  
KvK/CoC No. 09088623  
BTW/VAT No. NL 8043.14.883.B01

Q: door RvA geaccrediteerde verrichting  
R: AP04 erkende verrichting  
S: AS SIKB erkende verrichting  
V: VLAREL erkende verrichting  
M: MCERTS erkend

Akkoord  
Pr.coörd.

CP

Dit certificaat mag uitsluitend in zijn geheel worden gereproduceerd.  
Eurofins Analytico B.V. is ISO 14001: 2004 gecertificeerd door TÜV en erkend door het Vlaamse Gewest (OVAM en Dep. Omgeving), het Brusselse Gewest (BIM), het Waalse Gewest (DGRNE-OWD) en door de overheid van Luxemburg (MEV).



**Bijlage (A) met deelmonsterinformatie behorende bij analysecertificaat 2018036228/1**

Pagina 1/1

Monster nr.	Boornr	Omschrijving	Van	Tot	Barcode	Monsteromschrijving
9996813	ASB-MM1	1	8	50	0060692MG	ASB-MM1
9996814	ASB-MM2	1	0	50	0060693MG	ASB-MM2



**Eurofins Analytico B.V.**

Gildeweg 42-46  
 3771 NB Barneveld  
 P.O. Box 459  
 3770 AL Barneveld NL

Tel. +31 (0)34 242 63 00  
 Fax +31 (0)34 242 63 99  
 E-mail [info-env@eurofins.nl](mailto:info-env@eurofins.nl)  
 Site [www.eurofins.nl](http://www.eurofins.nl)

BNP Paribas S.A. 227 9245 25  
 IBAN: NL71BNPA0227924525  
 BIC: BNPANL2A  
 KvK/CoC No. 09088623  
 BTW/VAT No. NL 8043.14.883.B01

Eurofins Analytico B.V. is ISO 14001: 2004 gecertificeerd door TÜV en erkend door het Vlaamse Gewest (OVAM en Dep. Omgeving), het Brusselse Gewest (BIM), het Waalse Gewest (DGRNE-OWD) en door de overheid van Luxemburg (MEV).

**Bijlage (B) met opmerkingen behorende bij analysecertificaat 2018036228/1**

Pagina 1/1

**Opmerking 1)**

Deze bepaling is uitbesteed bij L086.

**Opmerking 2)**

Deze bepaling is uitbesteed bij L086.

**Eurofins Analytico B.V.**

Gildeweg 42-46      Tel. +31 (0)34 242 63 00  
3771 NB Barneveld      Fax +31 (0)34 242 63 99  
P.O. Box 459      E-mail [info-env@eurofins.nl](mailto:info-env@eurofins.nl)  
3770 AL Barneveld NL      Site [www.eurofins.nl](http://www.eurofins.nl)

BNP Paribas S.A. 227 9245 25  
IBAN: NL71BNPA0227924525  
BIC: BNPNL2A  
KvK/CoC No. 09088623  
BTW/VAT No. NL 8043.14.883.B01

Eurofins Analytico B.V. is ISO 14001: 2004 gecertificeerd door TÜV en erkend door het Vlaamse Gewest (OVAM en Dep. Omgeving), het Brusselse Gewest (BIM), het Waalse Gewest (DGRNE-OWD) en door de overheid van Luxemburg (MEV).





**Bijlage (C) met methodeverwijzingen behorende bij analysecertificaat 2018036228/1**

Pagina 1/1

Analyse	Methode	Techniek	Methode referentie
Droge stof (uitbesteed)	W0004	Uitbesteed	Uitbesteding
Asbest Grond NEN5898 2016	W0004	Microscopie	Cf NEN 5898

Nadere informatie over de toegepaste onderzoeksmethoden alsmede een classificatie van de meetonzekerheid staan vermeld in ons overzicht "Specificaties analysemethoden", versie juni 2016.



**Eurofins Analytico B.V.**

Gildeweg 42-46  
3771 NB Barneveld  
P.O. Box 459  
3770 AL Barneveld NL

Tel. +31 (0)34 242 63 00  
Fax +31 (0)34 242 63 99  
E-mail [info-env@eurofins.nl](mailto:info-env@eurofins.nl)  
Site [www.eurofins.nl](http://www.eurofins.nl)

BNP Paribas S.A. 227 9245 25  
IBAN: NL71BNPA0227924525  
BIC: BNPANL2A  
KvK/CoC No. 09088623  
BTW/VAT No. NL 8043.14.883.B01

Eurofins Analytico B.V. is ISO 14001: 2004 gecertificeerd door TÜV en erkend door het Vlaamse Gewest (OVAM en Dep. Omgeving), het Brusselse Gewest (BIM), het Waalse Gewest (DGRNE-OWD) en door de overheid van Luxemburg (MEV).

**ANALYSECERTIFICAAT**

**Project code** : 748561  
**Project omschrijving** : 2018036228-6278.001  
**Opdrachtgever** : Eurofins Analytico B.V.

**Monstercode** : 5623197  
**Uw referentie** : ASB-MM1  
**Opgegeven bemonsteringsdatum** : 13/03/2018

**Asbestonderzoek**

Initialen analist : L.B.  
 Datum geanalyseerd : 20-03-2018

Analyse is uitgevoerd conform NEN 5898 (S).

Massa aangeleverde monster : 15480 g  
 Droge massa aangeleverde monster : 14288 g  
 Percentage droogrest : 92,3 m/m %  
 Type zieving : nat

zeeffractie (mm)	massa zeeffractie (gram)	percentage zeeffractie (m/m %)	massa onderzocht (gram)	percentage onderzocht (m/m %)	aantal asbest (deeltjes)	massa asbest-houdend materiaal (mg)
<0,5 mm	13667,3	97,9	10,8	0,08	n.v.t.	n.v.t.
0,5-1 mm	10,8	0,1	8,8	81,48	0	0,0
1-2 mm	116,6	0,8	61,9	53,09	0	0,0
2-4 mm	49,9	0,4	49,9	100,00	0	0,0
4-8 mm	52,6	0,4	52,6	100,00	0	0,0
8-20 mm	36,9	0,3	36,9	100,00	0	0,0
>20 mm	21,7	0,2	21,7	100,00	0	0,0
<b>Totaal</b>	<b>13955,8</b>	<b>100,0</b>	<b>242,6</b>		<b>0</b>	<b>0,0</b>

zeeffractie (mm)	asbest totaal			serpentijn asbest			amfibool asbest		
	gehalte asbest (mg/kg ds)	ondergrens (mg/kg ds)	bovengrens (mg/kg ds)	gehalte asbest (mg/kg ds)	ondergrens (mg/kg ds)	bovengrens (mg/kg ds)	gehalte asbest (mg/kg ds)	ondergrens (mg/kg ds)	bovengrens (mg/kg ds)
<0,5 mm	-								
0,5-1 mm	0,0	0,0	0,0	0,0	0,0	0,0	0,0	0,0	0,0
1-2 mm	0,0	0,0	0,1	0,0	0,0	0,1	0,0	0,0	0,0
2-4 mm	0,0	0,0	0,0	0,0	0,0	0,0	0,0	0,0	0,0
4-8 mm	0,0	0,0	0,0	0,0	0,0	0,0	0,0	0,0	0,0
8-20 mm	0,0	0,0	0,0	0,0	0,0	0,0	0,0	0,0	0,0
>20 mm	0,0	0,0	0,0	0,0	0,0	0,0	0,0	0,0	0,0
<b>Totaal</b>	<b>&lt;0,2</b>	<b>0,0</b>	<b>0,1</b>	<b>&lt;0,2</b>	<b>0,0</b>	<b>0,1</b>	<b>0,0</b>	<b>0,0</b>	<b>0,0</b>

Aangetroffen type asbest : Geen  
 Bijzonderheden waargenomen : Geen

Serpentijn asbest is chrysotiel.  
 Amfibool asbest is amosiet, crocidoliet, actinoliet, anthophylliet en tremoliet.

De bepalingsgrens is bepaald voor de zeeffracties kleiner dan 4 mm. De totale bepalingsgrens is verkregen door de bepalingsgrenzen van de afzonderlijke zeeffracties te sommeren.  
 Het materiaal is middels polarisatiemicroscopie onderzocht, de analyse is uitgevoerd conform NEN 5896.

gebondenheid	serpentijn asbest	amfibool asbest	totaal afgerond
hecht	0,0	0,0	0,0
niet hecht	0,0	0,0	0,0
<b>totaal afgerond</b>	<b>0,0</b>	<b>0,0</b>	

Gewogen concentratie (serpentijnasbestconcentratie vermeerderd met 10 maal de amfiboolasbestconcentratie) is: **<0,2 mg/kg ds**

De gewogen asbestconcentratie wordt berekend uit de niet-afgeronde gehalten aan serpentijn en amfibool asbest. De weergegeven resultaten zijn afgerond.

Verklaring kwalitatief onderzoek zeeffractie <0,5 mm:  
 - : geen asbest waargenomen

**ANALYSECERTIFICAAT**

**Project code** : 748561  
**Project omschrijving** : 2018036228-6278.001  
**Opdrachtgever** : Eurofins Analytico B.V.

**Monstercode** : 5623198  
**Uw referentie** : ASB-MM2  
**Opgegeven bemonsteringsdatum** : 13/03/2018

**Asbestonderzoek**

Initialen analist : I.Z.  
 Datum geanalyseerd : 20-03-2018

Analyse is uitgevoerd conform NEN 5898 (S).

Massa aangeleverde monster : 15340 g  
 Droge massa aangeleverde monster : 13591 g  
 Percentage droogrest : **88,6** m/m %  
 Type zieving : nat

zeeffractie (mm)	massa zeeffractie (gram)	percentage zeeffractie (m/m %)	massa onderzocht (gram)	percentage onderzocht (m/m %)	aantal asbest (deeltjes)	massa asbest-houdend materiaal (mg)
<0,5 mm	12089,3	90,9	9,2	0,08	n.v.t.	n.v.t.
0,5-1 mm	380,4	2,9	62,6	16,46	0	0,0
1-2 mm	171,7	1,3	81,7	47,58	0	0,0
2-4 mm	76,9	0,6	76,9	100,00	0	0,0
4-8 mm	231,9	1,7	231,9	100,00	0	0,0
8-20 mm	344,0	2,6	344,0	100,00	0	0,0
>20 mm	4,7	0,0	4,7	100,00	0	0,0
<b>Totaal</b>	<b>13298,9</b>	<b>100,0</b>	<b>811,0</b>		<b>0</b>	<b>0,0</b>

zeeffractie (mm)	asbest totaal			serpentijs asbest			amfibool asbest		
	gehalte asbest (mg/kg ds)	ondergrens (mg/kg ds)	bovengrens (mg/kg ds)	gehalte asbest (mg/kg ds)	ondergrens (mg/kg ds)	bovengrens (mg/kg ds)	gehalte asbest (mg/kg ds)	ondergrens (mg/kg ds)	bovengrens (mg/kg ds)
<0,5 mm	-								
0,5-1 mm	0,0	0,0	0,1	0,0	0,0	0,1	0,0	0,0	0,0
1-2 mm	0,0	0,0	0,2	0,0	0,0	0,2	0,0	0,0	0,0
2-4 mm	0,0	0,0	0,0	0,0	0,0	0,0	0,0	0,0	0,0
4-8 mm	0,0	0,0	0,0	0,0	0,0	0,0	0,0	0,0	0,0
8-20 mm	0,0	0,0	0,0	0,0	0,0	0,0	0,0	0,0	0,0
>20 mm	0,0	0,0	0,0	0,0	0,0	0,0	0,0	0,0	0,0
<b>Totaal</b>	<b>&lt;0,3</b>	<b>0,0</b>	<b>0,3</b>	<b>&lt;0,3</b>	<b>0,0</b>	<b>0,3</b>	<b>0,0</b>	<b>0,0</b>	<b>0,0</b>

Aangetroffen type asbest : Geen  
 Bijzonderheden waargenomen : Geen

Serpentijs asbest is chrysotiel.  
 Amfibool asbest is amosiet, crocidoliet, actinoliet, anthophylliet en tremoliet.

De bepalingsgrens is bepaald voor de zeeffracties kleiner dan 4 mm. De totale bepalingsgrens is verkregen door de bepalingsgrenzen van de afzonderlijke zeeffracties te sommeren.

Het materiaal is middels polarisatiemicroscopie onderzocht, de analyse is uitgevoerd conform NEN 5896.

gebondenheid	serpentijs asbest	amfibool asbest	totaal afgerond
hecht	0,0	0,0	0,0
niet hecht	0,0	0,0	0,0
<b>totaal afgerond</b>	<b>0,0</b>	<b>0,0</b>	

Gewogen concentratie (serpentijsasbestconcentratie vermeerderd met 10 maal de amfiboolasbestconcentratie) is: **<0,3 mg/kg ds**

De gewogen asbestconcentratie wordt berekend uit de niet-afgeronde gehalten aan serpentijs en amfibool asbest. De weergegeven resultaten zijn afgerond.

Verklaring kwalitatief onderzoek zeeffractie <0,5 mm:  
 - : geen asbest waargenomen

Dit analyse-certificaat, inclusief voorblad en eventuele bijlage(n), mag niet anders dan in zijn geheel worden gereproduceerd.

- De met een 'Q' gemerkte analyses zijn door RvA geaccrediteerd (registratienummer L086).

- De met een 'S' gemerkte analyses zijn door RvA geaccrediteerd (L086) en op basis van het schema AS 3000 erkend.

Opdrachtverificatiecode: JPKQ-GJDV-TCXU-JGSW

Ref.: 748561\_certificaat\_v1

---

---

**ANALYSECERTIFICAAT**

---

**Project code** : 748561  
**Project omschrijving** : 2018036228-6278.001  
**Opdrachtgever** : Eurofins Analytico B.V.

---

## Opmerkingen m.b.t. analyses

---

### Opmerking(en) algemeen

#### Asbest

Individuele monsters van dit project zijn als asbest verdacht gekwalificeerd. De analysedeelmonsters zijn met beschermende maatregelen in het laboratorium in behandeling genomen.

---

Opmerking bij project: - Eurofins Omegam heeft het asbestonderzoek in dit/deze monster(s) uitgevoerd volgens de NEN 5898, en zoals beschreven in een aparte bijlage als onderdeel van dit analysecertificaat. Voor de analyseresultaten van het asbestonderzoek geldt dat Eurofins Omegam de analyse heeft uitgevoerd in de monsters die de opdrachtgever, zoals deze staan vermeld in de koptekst van dit analysecertificaat, zelf heeft genomen of laten nemen en aan Eurofins Omegam heeft aangeboden. Eurofins Omegam draagt geen verantwoordelijkheid inzake de herkomst en representativiteit alsmede de veiligheid tijdens de monsterneming.

---

---



---

**ANALYSECERTIFICAAT**

---

**Project code** : 748561  
**Project omschrijving** : 2018036228-6278.001  
**Opdrachtgever** : Eurofins Analytico B.V.

---

**Barcodeschema's**

---

<i>Monstercode</i>	<i>Uw referentie</i>	<i>monster</i>	<i>diepte</i>	<i>barcode</i>
5623197	ASB-MM1	ASB-MM1	.08-.5	0060692MG
5623198	ASB-MM2	ASB-MM2	0-.5	0060693MG

---

---

---

**ANALYSECERTIFICAAT**

---

**Project code** : 748561  
**Project omschrijving** : 2018036228-6278.001  
**Opdrachtgever** : Eurofins Analytico B.V.

---

## Analysemethoden in Grond (AS3000)

### AS3000

In dit analysecertificaat zijn de met 'S' gemerkte analyses uitgevoerd volgens de analysemethoden beschreven in het "Accreditatieschema Laboratoriumanalyses voor grond-, waterbodem- en grondwateronderzoek (AS SIKB 3000)". Het laboratoriumonderzoek is uitgevoerd volgens de onderstaande analysemethoden. Deze analyses zijn vastgelegd in het geldende accreditatie-certificaat met bijbehorende verrichtingenlijst L086 van Eurofins Omegam BV.

Asbestonderzoek : Conform AS3070 prestatieblad 1 en NEN 5898

---

---





Econsultancy  
T.a.v. J.M. Rüssel  
Fabriekstraat 19c  
7005 AP DOETINCHEM

## Analyscertificaat

Datum: 27-Mar-2018

Hierbij ontvangt u de resultaten van het navolgende laboratoriumonderzoek.

Certificaatnummer/Versie	2018040850/1
Uw project/verslagnummer	6278.001
Uw projectnaam	
Uw ordernummer	
Monster(s) ontvangen	21-Mar-2018

Dit certificaat mag uitsluitend in zijn geheel worden gereproduceerd.  
De analyse resultaten hebben alleen betrekking op het beproefde object.

De grondmonsters worden tot 4 weken na datum ontvangst bewaard en watermonsters tot 2 weken na datum ontvangst. Zonder tegenbericht worden de monsters nadien afgevoerd.  
Indien de monsters langer bewaard dienen te blijven verzoeken wij U dit exemplaar uiterlijk 1 werkdag voor afloop van de standaardbewaarperiode ondertekend aan ons te retourneren. Voor de kosten van het langer bewaren van monsters verwijzen wij naar de prijslijst.

Bewaren tot:

Datum:

Naam:

Handtekening:

Wij vertrouwen erop uw opdracht hiermee naar verwachting te hebben uitgevoerd, mocht U naar aanleiding van dit analyscertificaat nog vragen hebben verzoeken wij U contact op te nemen met de afdeling Verkoop en Advies.

Met vriendelijke groet,

Eurofins Analytico B.V.



Ing. A. Veldhuizen  
Technical Manager

Eurofins Analytico B.V.

Gildeweg 42-46  
3771 NB Barneveld  
P.O. Box 459  
3770 AL Barneveld NL

Tel. +31 (0)34 242 63 00  
Fax +31 (0)34 242 63 99  
E-mail [info-env@eurofins.nl](mailto:info-env@eurofins.nl)  
Site [www.eurofins.nl](http://www.eurofins.nl)

BNP Paribas S.A. 227 9245 25  
IBAN: NL71BNPA0227924525  
BIC: BNPANL2A  
KvK/CoC No. 09088623  
BTW/VAT No. NL 8043.14.883.B01

Eurofins Analytico B.V. is ISO 14001: 2004 gecertificeerd door TÜV en erkend door het Vlaamse Gewest (OVAM en Dep. Omgeving), het Brusselse Gewest (BIM), het Waalse Gewest (DGRNE-OWD) en door de overheid van Luxemburg (MEV).

## Analysecertificaat

Uw project/verslagnummer 6278.001  
 Uw projectnaam  
 Uw ordernummer

Monsternemer A.G.C. Rondeel  
 Monstermatrix Water (AS3000)

Certificaatnummer/Versie 2018040850/1  
 Startdatum 21-Mar-2018  
 Rapportagedatum 27-Mar-2018/14:13  
 Bijlage A, B, C  
 Pagina 1/2

Analyse	Eenheid	1
<b>Metalen</b>		
S Barium (Ba)	µg/L	200
S Cadmium (Cd)	µg/L	0.55
S Kobalt (Co)	µg/L	8.0
S Koper (Cu)	µg/L	5.6
S Kwik (Hg)	µg/L	<0.050
S Molybdeen (Mo)	µg/L	<2.0
S Nikkel (Ni)	µg/L	19
S Lood (Pb)	µg/L	<2.0
S Zink (Zn)	µg/L	360
<b>Vluchtige Aromatische Koolwaterstoffen</b>		
S Benzeen	µg/L	<0.20
S Toluene	µg/L	<0.20
S Ethylbenzeen	µg/L	<0.20
S o-Xyleen	µg/L	<0.10
S m, p-Xyleen	µg/L	<0.20
S Xylenen (som) factor 0,7	µg/L	0.21 <sup>1)</sup>
BTEX (som)	µg/L	<0.90
S Naftaleen	µg/L	<0.020
S Styreen	µg/L	<0.20
<b>Vluchtige organische halogeenkoolwaterstoffen</b>		
S Dichloormethaan	µg/L	<0.20
S Trichloormethaan	µg/L	<0.20
S Tetrachloormethaan	µg/L	<0.10
S Trichlooretheen	µg/L	<0.20
S Tetrachlooretheen	µg/L	<0.10
S 1,1-Dichloorethaan	µg/L	<0.20
S 1,2-Dichloorethaan	µg/L	<0.20
S 1,1,1-Trichloorethaan	µg/L	<0.10
S 1,1,2-Trichloorethaan	µg/L	<0.10
S cis 1,2-Dichlooretheen	µg/L	<0.10

### Nr. Monsteromschrijving

1 04-1-1

### Datum monsternamen

21-Mar-2018

### Monster nr.

10011070

Eurofins Analytico B.V.

Gildeweg 42-46  
 3771 NB Barneveld  
 P.O. Box 459  
 3770 AL Barneveld NL  
 Tel. +31 (0)34 242 63 00  
 Fax +31 (0)34 242 63 99  
 E-mail info-env@eurofins.nl  
 Site www.eurofins.nl

BNP Paribas S.A. 227 9245 25  
 IBAN: NL71BNPA0227924525  
 BIC: BNPANL2A  
 KvK/CoC No. 09088623  
 BTW/VAT No. NL 8043.14.883.B01



Q: door RvA geaccrediteerde verrichting  
 A: AP04 erkende verrichting  
 S: AS SIKB erkende verrichting  
 V: VLAREL erkende verrichting  
 M: MCERTS erkend

Dit certificaat mag uitsluitend in zijn geheel worden gereproduceerd.  
 Eurofins Analytico B.V. is ISO 14001: 2004 gecertificeerd door TÜV en erkend door het Vlaamse Gewest (OVAM en Dep. Omgeving), het Brusselse Gewest (BIM), het Waalse Gewest (DGRNE-OWD) en door de overheid van Luxemburg (MEV).





## Analysecertificaat

Uw project/verslagnummer 6278.001  
 Uw projectnaam  
 Uw ordernummer

Certificaatnummer/Versie 2018040850/1  
 Startdatum 21-Mar-2018  
 Rapportagedatum 27-Mar-2018/14:13  
 Bijlage A, B, C  
 Pagina 2/2

Monsternemer A.G.C. Rondeel  
 Monstermatrix Water (AS3000)

Analyse	Eenheid	1
S trans 1,2-Dichlooretheen	µg/L	<0.10
CKW (som)	µg/L	<1.6
S Tribroommethaan	µg/L	<0.20
S Vinylchloride	µg/L	<0.10
S 1,1-Dichlooretheen	µg/L	<0.10
S 1,2-Dichloorethenen (Som) factor 0,7	µg/L	0.14 <sup>1)</sup>
S 1,1-Dichloorpropaan	µg/L	<0.20
S 1,2-Dichloorpropaan	µg/L	<0.20
S 1,3-Dichloorpropaan	µg/L	<0.20
S Dichloorpropanen som factor 0.7	µg/L	0.42
<b>Minerale olie</b>		
Minerale olie (C10-C12)	µg/L	<10
Minerale olie (C12-C16)	µg/L	<10
Minerale olie (C16-C21)	µg/L	<10
Minerale olie (C21-C30)	µg/L	<15
Minerale olie (C30-C35)	µg/L	<10
Minerale olie (C35-C40)	µg/L	<10
S Minerale olie totaal (C10-C40)	µg/L	<50

### Nr. Monsteromschrijving

1 04-1-1

### Datum monstername

21-Mar-2018

### Monster nr.

10011070

Eurofins Analytico B.V.

Gildeweg 42-46  
 3771 NB Barneveld  
 P.O. Box 459  
 3770 AL Barneveld NL  
 Tel. +31 (0)34 242 63 00  
 Fax +31 (0)34 242 63 99  
 E-mail info-env@eurofins.nl  
 Site www.eurofins.nl

BNP Paribas S.A. 227 9245 25  
 IBAN: NL71BNPA0227924525  
 BIC: BNPANL2A  
 KvK/CoC No. 09088623  
 BTW/VAT No. NL 8043.14.883.B01



Q: door RvA geaccrediteerde verrichting  
 A: AP04 erkende verrichting  
 S: AS SIKB erkende verrichting  
 V: VLAREL erkende verrichting  
 M: MCERTS erkend

Dit certificaat mag uitsluitend in zijn geheel worden gereproduceerd.  
 Eurofins Analytico B.V. is ISO 14001: 2004 gecertificeerd door TÜV en erkend door het Vlaamse Gewest (OVAM en Dep. Omgeving), het Brusselse Gewest (BIM), het Waalse Gewest (DGRNE-OWD) en door de overheid van Luxemburg (MEV).

Akkoord  
 Pr.coörd.





**Bijlage (A) met deelmonsterinformatie behorende bij analysecertificaat 2018040850/1**

Monster nr.	Boornr	Omschrijving	Van	Tot	Barcode	Monsteromschrijving
10011070	04	1	300	400	0680286763	04-1-1
10011070	04	2	300	400	0680286769	
10011070	04	3	300	400	0800585733	



**Eurofins Analytico B.V.**

Gildeweg 42-46  
 3771 NB Barneveld  
 P.O. Box 459  
 3770 AL Barneveld NL

Tel. +31 (0)34 242 63 00  
 Fax +31 (0)34 242 63 99  
 E-mail [info-env@eurofins.nl](mailto:info-env@eurofins.nl)  
 Site [www.eurofins.nl](http://www.eurofins.nl)

BNP Paribas S.A. 227 9245 25  
 IBAN: NL71BNPA0227924525  
 BIC: BNPANL2A  
 KvK/CoC No. 09088623  
 BTW/VAT No. NL 8043.14.883.B01

Eurofins Analytico B.V. is ISO 14001: 2004 gecertificeerd door TÜV en erkend door het Vlaamse Gewest (OVAM en Dep. Omgeving), het Brusselse Gewest (BIM), het Waalse Gewest (DGRNE-OWD) en door de overheid van Luxemburg (MEV).

**Bijlage (B) met opmerkingen behorende bij analysecertificaat 2018040850/1**

Pagina 1/1

**Opmerking 1)**De toetswaarde van de som is gelijk aan de sommatie van  $0,7 \cdot RG$ **Eurofins Analytico B.V.**

Gildeweg 42-46      Tel. +31 (0)34 242 63 00  
3771 NB Barneveld      Fax +31 (0)34 242 63 99  
P.O. Box 459      E-mail [info-env@eurofins.nl](mailto:info-env@eurofins.nl)  
3770 AL Barneveld NL      Site [www.eurofins.nl](http://www.eurofins.nl)

BNP Paribas S.A. 227 9245 25  
IBAN: NL71BNPA0227924525  
BIC: BNPANL2A  
KvK/CoC No. 09088623  
BTW/VAT No. NL 8043.14.883.B01

Eurofins Analytico B.V. is ISO 14001: 2004 gecertificeerd door TÜV en erkend door het Vlaamse Gewest (OVAM en Dep. Omgeving), het Brusselse Gewest (BIM), het Waalse Gewest (DGRNE-OWD) en door de overheid van Luxemburg (MEV).



**Bijlage (C) met methodeverwijzingen behorende bij analysecertificaat 2018040850/1**

Pagina 1/1

Analyse	Methode	Techniek	Methode referentie
Aromaten (BTEXN)	W0254	HS-GC-MS	Cf. pb 3130-1
Barium (Ba)	W0421	ICP-MS	Cf. pb 3110-3 en cf. NEN-EN-ISO 17294-2
Cadmium (Cd)	W0421	ICP-MS	Cf. pb 3110-3 en cf. NEN-EN-ISO 17294-2
Kobalt (Co)	W0421	ICP-MS	Cf. pb 3110-3 en cf. NEN-EN-ISO 17294-2
Koper (Cu)	W0421	ICP-MS	Cf. pb 3110-3 en cf. NEN-EN-ISO 17294-2
Kwik (Hg)	W0421	ICP-MS	Cf. pb 3110-3 en cf. NEN-EN-ISO 17294-2
Molybdeen (Mo)	W0421	ICP-MS	Cf. pb 3110-3 en cf. NEN-EN-ISO 17294-2
Nikkel (Ni)	W0421	ICP-MS	Cf. pb 3110-3 en cf. NEN-EN-ISO 17294-2
Lood (Pb)	W0421	ICP-MS	Cf. pb 3110-3 en cf. NEN-EN-ISO 17294-2
Zink (Zn)	W0421	ICP-MS	Cf. pb 3110-3 en cf. NEN-EN-ISO 17294-2
Xylenen som AS3000	W0254	HS-GC-MS	Cf. pb 3130-1
Styreen	W0254	HS-GC-MS	Cf. pb 3130-1
VOC1 (11)	W0254	HS-GC-MS	Cf. pb 3130-1
Tribroommethaan (Bromoform)	W0254	HS-GC-MS	Cf. pb 3130-1
Vinylchloride	W0254	HS-GC-MS	Cf. pb 3130-1
1,1-Dichlooretheen	W0254	HS-GC-MS	Cf. pb 3130-1
DiChEtheen som AS3000	W0254	HS-GC-MS	Cf. pb 3130-1
1,1-Dichloorpropaan	W0254	HS-GC-MS	Cf. pb 3130-1
1,2-Dichloorpropaan	W0254	HS-GC-MS	Cf. pb 3130-1
1,3-Dichloorpropaan	W0254	HS-GC-MS	Cf. pb 3130-1
DiChlprop. som AS3000	W0254	HS-GC-MS	Cf. pb 3130-1
Minerale olie (C10-C40)	W0215	GC-FID	Cf. pb 3110-5

Nadere informatie over de toegepaste onderzoeksmethoden alsmede een classificatie van de meetonzekerheid staan vermeld in ons overzicht "Specificaties analysemethoden", versie juni 2016.



Eurofins Analytico B.V.

Gildeweg 42-46  
3771 NB Barneveld  
P.O. Box 459  
3770 AL Barneveld NL

Tel. +31 (0)34 242 63 00  
Fax +31 (0)34 242 63 99  
E-mail [info-env@eurofins.nl](mailto:info-env@eurofins.nl)  
Site [www.eurofins.nl](http://www.eurofins.nl)

BNP Paribas S.A. 227 9245 25  
IBAN: NL71BNP0227924525  
BIC: BNPANL2A  
KvK/CoC No. 09088623  
BTW/VAT No. NL 8043.14.883.B01

Eurofins Analytico B.V. is ISO 14001: 2004 gecertificeerd door TÜV en erkend door het Vlaamse Gewest (OVAM en Dep. Omgeving), het Brusselse Gewest (BIM), het Waalse Gewest (DGRNE-OWD) en door de overheid van Luxemburg (MEV).

**Bijlage 4b Getoetste analyseresultaten  
(Circulaire bodemsanering)**



**BoToVa T12 Toetsing Wbb grond**

Projectnummer 6278.001  
 Datum monsternamen 13-03-2018  
 Monsternemer A.G.C. Rondeel  
 Certificaatnummer 2018036227  
 Startdatum 14-03-2018  
 Rapportagedatum 21-03-2018

Analyse	Eenheid	1	GSSD	Oordeel	RG	AW	T	I
<b>Bodemtype correctie</b>								
Organische stof		3,5						
Korrelgrootte < 2 µm (Lutum)		2,6						
<b>Voorbehandeling</b>								
Cryogeen malen AS3000		Uitgevoerd						
<b>Bodemkundige analyses</b>								
Droge stof	% (m/m)	87	87					
Organische stof	% (m/m) ds	3,5	3,5					
Gloeiorest	% (m/m) ds	96,4						
Korrelgrootte < 2 µm (Lutum)	% (m/m) ds	2,6	2,6					
<b>Metalen</b>								
Barium (Ba)	mg/kg ds	21	75,7		20	190	555	920
Cadmium (Cd)	mg/kg ds	<0,20	0,2235	-	0,2	0,6	6,8	13
Kobalt (Co)	mg/kg ds	<3,0	6,928	-	3	15	103	190
Koper (Cu)	mg/kg ds	8,2	15,82	-	5	40	115	190
Kwik (Hg)	mg/kg ds	0,069	0,097	-	0,05	0,15	18,1	36
Molybdeen (Mo)	mg/kg ds	<1,5	1,05	-	1,5	1,5	95,8	190
Nikkel (Ni)	mg/kg ds	4,5	12,5	-	4	35	67,5	100
Lood (Pb)	mg/kg ds	37	56,06	*	10	50	290	530
Zink (Zn)	mg/kg ds	26	57,73	-	20	140	430	720
<b>Minerale olie</b>								
Minerale olie (C10-C12)	mg/kg ds	<3,0	6					
Minerale olie (C12-C16)	mg/kg ds	<5,0	10					
Minerale olie (C16-C21)	mg/kg ds	6,3	18					
Minerale olie (C21-C30)	mg/kg ds	14	40					
Minerale olie (C30-C35)	mg/kg ds	12	34,29					
Minerale olie (C35-C40)	mg/kg ds	<6,0	12					
Minerale olie totaal (C10-C40)	mg/kg ds	41	117,1	-	35	190	2600	5000
Chromatogram olie (GC)		Zie bijl.						
<b>Polychloorbifenylen, PCB</b>								
PCB 28	mg/kg ds	<0,0010	0,002					
PCB 52	mg/kg ds	<0,0010	0,002					
PCB 101	mg/kg ds	<0,0010	0,002					
PCB 118	mg/kg ds	<0,0010	0,002					
PCB 138	mg/kg ds	<0,0010	0,002					
PCB 153	mg/kg ds	<0,0010	0,002					
PCB 180	mg/kg ds	<0,0010	0,002					
PCB (som 7) (factor 0,7)	mg/kg ds	0,0049	0,014	-	0,007	0,02	0,51	1
<b>Polycyclische Aromatische Koolwaterstoffen, PAH</b>								
Naftaleen	mg/kg ds	<0,050	0,035					
Fenanthreen	mg/kg ds	0,34	0,34					
Anthraceen	mg/kg ds	0,1	0,1					
Fluorantheen	mg/kg ds	0,66	0,66					
Benzo(a)anthraceen	mg/kg ds	0,34	0,34					
Chryseen	mg/kg ds	0,29	0,29					
Benzo(k)fluorantheen	mg/kg ds	0,17	0,17					
Benzo(a)pyreen	mg/kg ds	0,26	0,26					
Benzo(ghi)peryleen	mg/kg ds	0,18	0,18					
Indeno(123-cd)pyreen	mg/kg ds	0,22	0,22					
PAK VROM (10) (factor 0,7)	mg/kg ds	2,6	2,595	*	0,35	1,5	20,8	40

**Legenda**

Nr. Analytico-nr Monster  
 1 9996811 MM1 01 (0-50) 02 (0-50) 05 (0-50) 06 (0-30) 08 (8-30)

Eindoordeel: Voldoet aan Achtergrondwaarde

**Gebruikte afkortingen**

- kleiner dan of gelijk aan Achtergrondwaarde  
 \* groter dan Achtergrondwaarde  
 \*\* groter dan Tussenwaarde  
 \*\*\* groter dan Interventiewaarde

GSSD Gestandaardiseerd gehalte  
 RG Vereiste Rapportagegrens  
 AW Achtergrondwaarde  
 T Tussenwaarde  
 I Interventiewaarde

Deze toetsing is uitgevoerd met behulp van BoToVa.

Zie voor info: <http://www.rwsleefomgeving.nl/onderwerpen/bodem-ondergrond/bbk/instrumenten/botova/>

N.B.: de vermelde tussenwaarde is door PAIS berekend en is niet afkomstig uit BoToVa

**BoToVa T12 Toetsing Wbb grond**

Projectnummer 6278.001  
 Datum monsternamen 13-03-2018  
 Monsternemer A.G.C. Rondeel  
 Certificaatnummer 2018036227  
 Startdatum 14-03-2018  
 Rapportagedatum 21-03-2018

Analyse	Eenheid	2	GSSD	Oordeel	RG	AW	T	I
<b>Bodemtype correctie</b>								
Organische stof		3,8						
Korrelgrootte < 2 µm (Lutum)		4,6						
<b>Voorbehandeling</b>								
Cryogeen malen AS3000		Uitgevoerd						
<b>Bodemkundige analyses</b>								
Droge stof	% (m/m)	87,5	87,5					
Organische stof	% (m/m) ds	3,8	3,8					
Gloeiorest	% (m/m) ds	95,9						
Korrelgrootte < 2 µm (Lutum)	% (m/m) ds	4,6	4,6					
<b>Metalen</b>								
Barium (Ba)	mg/kg ds	<20	40,94		20	190	555	920
Cadmium (Cd)	mg/kg ds	<0,20	0,2146	-	0,2	0,6	6,8	13
Kobalt (Co)	mg/kg ds	<3,0	5,748	-	3	15	103	190
Koper (Cu)	mg/kg ds	6,5	11,68	-	5	40	115	190
Kwik (Hg)	mg/kg ds	0,063	0,0856	-	0,05	0,15	18,1	36
Molybdeen (Mo)	mg/kg ds	<1,5	1,05	-	1,5	1,5	95,8	190
Nikkel (Ni)	mg/kg ds	<4,0	6,712	-	4	35	67,5	100
Lood (Pb)	mg/kg ds	22	32,02	-	10	50	290	530
Zink (Zn)	mg/kg ds	<20	28,2	-	20	140	430	720
<b>Minerale olie</b>								
Minerale olie (C10-C12)	mg/kg ds	<3,0	5,526					
Minerale olie (C12-C16)	mg/kg ds	<5,0	9,211					
Minerale olie (C16-C21)	mg/kg ds	<5,0	9,211					
Minerale olie (C21-C30)	mg/kg ds	<11	20,26					
Minerale olie (C30-C35)	mg/kg ds	6,6	17,37					
Minerale olie (C35-C40)	mg/kg ds	<6,0	11,05					
Minerale olie totaal (C10-C40)	mg/kg ds	<35	64,47	-	35	190	2600	5000
<b>Polychloorbifenylen, PCB</b>								
PCB 28	mg/kg ds	<0,0010	0,0018					
PCB 52	mg/kg ds	<0,0010	0,0018					
PCB 101	mg/kg ds	<0,0010	0,0018					
PCB 118	mg/kg ds	<0,0010	0,0018					
PCB 138	mg/kg ds	<0,0010	0,0018					
PCB 153	mg/kg ds	<0,0010	0,0018					
PCB 180	mg/kg ds	<0,0010	0,0018					
PCB (som 7) (factor 0,7)	mg/kg ds	0,0049	0,0128	-	0,007	0,02	0,51	1
<b>Polycyclische Aromatische Koolwaterstoffen, PAH</b>								
Naftaleen	mg/kg ds	<0,050	0,035					
Fenanthreen	mg/kg ds	<0,050	0,035					
Anthraceen	mg/kg ds	<0,050	0,035					
Fluorantheen	mg/kg ds	0,11	0,11					
Benzo(a)anthraceen	mg/kg ds	0,065	0,065					
Chryseen	mg/kg ds	0,088	0,088					
Benzo(k)fluorantheen	mg/kg ds	<0,050	0,035					
Benzo(a)pyreen	mg/kg ds	0,058	0,058					
Benzo(ghi)perylene	mg/kg ds	<0,050	0,035					
Indeno(123-cd)pyreen	mg/kg ds	0,052	0,052					
PAK VROM (10) (factor 0,7)	mg/kg ds	0,55	0,548	-	0,35	1,5	20,8	40

**Legenda**

Nr. Analytico-nr Monster  
 2 9996812 MM2 02 (50-90) 04 (50-100) 04 (110-150) 07 (50-100)

Eindoordeel: Voldoet aan Achtergrondwaarde

**Gebruikte afkortingen**

- kleiner dan of gelijk aan Achtergrondwaarde  
 \* groter dan Achtergrondwaarde  
 \*\* groter dan Tussenwaarde  
 \*\*\* groter dan Interventiewaarde

GSSD Gestandaardiseerd gehalte  
 RG Vereiste Rapportagegrens  
 AW Achtergrondwaarde  
 T Tussenwaarde  
 I Interventiewaarde

Deze toetsing is uitgevoerd met behulp van BoToVa.

Zie voor info: <http://www.rwsleefomgeving.nl/onderwerpen/bodem-ondergrond/bbk/instrumenten/botova/>

N.B.: de vermelde tussenwaarde is door PAIS berekend en is niet afkomstig uit BoToVa

**BoToVa T13 Toetsing Wbb grondwater (ondiep)**

Projectnummer 6278.001  
 Datum monsternamen 21-03-2018  
 Monsternemer A.G.C. Rondeel  
 Certificaatnummer 2018040850  
 Startdatum 21-03-2018  
 Rapportagedatum 27-03-2018

Analyse	Eenheid	1	GSSD	Oordeel	RG	S	T	I
<b>Metalen</b>								
Barium (Ba)	µg/L	200	200	*	20	50	338	625
Cadmium (Cd)	µg/L	0,55	0,55	*	0,2	0,4	3,2	6
Kobalt (Co)	µg/L	8	8	-	2	20	60	100
Koper (Cu)	µg/L	5,6	5,6	-	2	15	45	75
Kwik (Hg)	µg/L	<0,050	0,035	-	0,05	0,05	0,175	0,3
Molybdeen (Mo)	µg/L	<2,0	1,4	-	2	5	153	300
Nikkel (Ni)	µg/L	19	19	*	3	15	45	75
Lood (Pb)	µg/L	<2,0	1,4	-	2	15	45	75
Zink (Zn)	µg/L	360	360	*	10	65	433	800
<b>Vluchtige Aromatische Koolwaterstoffen</b>								
Benzeen	µg/L	<0,20	0,14	-	0,2	0,2	15,1	30
Tolueen	µg/L	<0,20	0,14	-	0,2	7	504	1000
Ethylbenzeen	µg/L	<0,20	0,14	-	0,2	4	77	150
o-Xyleen	µg/L	<0,10	0,07	-	-	-	-	-
m,p-Xyleen	µg/L	<0,20	0,14	-	-	-	-	-
Xylenen (som) factor 0,7	µg/L	0,21	0,21	-	0,2	0,2	35,1	70
BTEX (som)	µg/L	<0,90	-	-	-	-	-	-
Naftaleen	µg/L	<0,020	0,014	-	0,02	0,01	35	70
Styreen	µg/L	<0,20	0,14	-	0,2	6	153	300
<b>Vluchtige organische halogeenkoolwaterstoffen</b>								
Dichloormethaan	µg/L	<0,20	0,14	-	0,2	0,01	500	1000
Trichloormethaan	µg/L	<0,20	0,14	-	0,2	6	203	400
Tetrachloormethaan	µg/L	<0,10	0,07	-	0,1	0,01	5	10
Trichlooretheen	µg/L	<0,20	0,14	-	0,2	24	262	500
Tetrachlooretheen	µg/L	<0,10	0,07	-	0,1	0,01	20	40
1,1-Dichloorethaan	µg/L	<0,20	0,14	-	0,2	7	454	900
1,2-Dichloorethaan	µg/L	<0,20	0,14	-	0,2	7	204	400
1,1,1-Trichloorethaan	µg/L	<0,10	0,07	-	0,1	0,01	150	300
1,1,2-Trichloorethaan	µg/L	<0,10	0,07	-	0,1	0,01	65	130
cis 1,2-Dichlooretheen	µg/L	<0,10	0,07	-	-	-	-	-
trans 1,2-Dichlooretheen	µg/L	<0,10	0,07	-	-	-	-	-
CKW (som)	µg/L	<1,6	-	-	-	-	-	-
Tribroommethaan	µg/L	<0,20	0,14	-	-	-	-	630
Vinylchloride	µg/L	<0,10	0,07	-	0,2	0,01	2,5	5
1,1-Dichlooretheen	µg/L	<0,10	0,07	-	0,1	0,01	5	10
1,2-Dichloorethenen (Som) factor 0,7	µg/L	0,14	0,14	-	0,2	0,01	10	20
1,1-Dichloorpropaan	µg/L	<0,20	0,14	-	-	-	-	-
1,2-Dichloorpropaan	µg/L	<0,20	0,14	-	-	-	-	-
1,3-Dichloorpropaan	µg/L	<0,20	0,14	-	-	-	-	-
Dichloorpropanen som factor 0.7	µg/L	0,42	0,42	-	0,6	0,8	40,4	80
<b>Minerale olie</b>								
Minerale olie (C10-C12)	µg/L	<10	7	-	-	-	-	-
Minerale olie (C12-C16)	µg/L	<10	7	-	-	-	-	-
Minerale olie (C16-C21)	µg/L	<10	7	-	-	-	-	-
Minerale olie (C21-C30)	µg/L	<15	10,5	-	-	-	-	-
Minerale olie (C30-C35)	µg/L	<10	7	-	-	-	-	-
Minerale olie (C35-C40)	µg/L	<10	7	-	-	-	-	-
Minerale olie totaal (C10-C40)	µg/L	<50	35	-	50	50	325	600

**Legenda**

Nr. Analytico-nr Monster  
 1 10011070 04-1-1

Eindoordeel: Overschrijding Streefwaarde

**Gebruikte afkortingen**

- kleiner dan of gelijk aan Streefwaarde  
 \* groter dan Streefwaarde  
 \*\* groter dan Tussenwaarde  
 \*\*\* groter dan Interventiewaarde

GSSD Gestandaardiseerd gehalte  
 RG Vereiste Rapportagegrens  
 S Streefwaarde  
 T Tussenwaarde  
 I Interventiewaarde

Deze toetsing is uitgevoerd met behulp van BoToVa.

Zie voor info: <http://www.rwsleefomgeving.nl/onderwerpen/bodem-ondergrond/bbk/instrumenten/botova/>

N.B.: de vermelde tussenwaarde is door PAIS berekend en is niet afkomstig uit BoToVa

**Bijlage 4c Getoetste analyseresultaten  
(Regeling bodemkwaliteit, indicatief)**

**BoToVa T1 Beoordeling kwaliteit van grond en bagger bij toepassing op of in de lanc**

Projectnummer 6278.001  
 Datum monstername 13-03-2018  
 Monsternemer A.G.C. Rondeel  
 Certificaatnummer 2018036227  
 Startdatum 14-03-2018  
 Rapportagedatum 21-03-2018

Analyse	Eenheid	1	GSSD	Oordeel	RG Eis	AW	Wonen	Industrie	IW
<b>Bodemtype correctie</b>									
Organische stof		3,5							
Korrelgrootte < 2 µm (Lutum)		2,6							
<b>Voorbehandeling</b>									
Cryogeen malen AS3000		Uitgevoerd							
<b>Bodemkundige analyses</b>									
Droge stof	% (m/m)	87	87						
Organische stof	% (m/m) ds	3,5	3,5						
Gloeirest	% (m/m) ds	96,4							
Korrelgrootte < 2 µm (Lutum)	% (m/m) ds	2,6	2,6						
<b>Metalen</b>									
Barium (Ba)	mg/kg ds	21	75,7		20				920
Cadmium (Cd)	mg/kg ds	<0,20	0,2235	<=AW	0,2	0,6	1,2	4,3	13
Kobalt (Co)	mg/kg ds	<3,0	6,928	<=AW	3	15	35	190	190
Koper (Cu)	mg/kg ds	8,2	15,82	<=AW	5	40	54	190	190
Kwik (Hg)	mg/kg ds	0,069	0,097	<=AW	0,05	0,15	0,83	4,8	36
Molybdeen (Mo)	mg/kg ds	<1,5	1,05	<=AW	1,5	1,5	88	190	190
Nikkel (Ni)	mg/kg ds	4,5	12,5	<=AW	4	35		100	100
Lood (Pb)	mg/kg ds	37	56,06	Wonen	10	50	210	530	530
Zink (Zn)	mg/kg ds	26	57,73	<=AW	20	140	200	720	720
<b>Minerale olie</b>									
Minerale olie (C10-C12)	mg/kg ds	<3,0	6						
Minerale olie (C12-C16)	mg/kg ds	<5,0	10						
Minerale olie (C16-C21)	mg/kg ds	6,3	18						
Minerale olie (C21-C30)	mg/kg ds	14	40						
Minerale olie (C30-C35)	mg/kg ds	12	34,29						
Minerale olie (C35-C40)	mg/kg ds	<6,0	12						
Minerale olie totaal (C10-C40)	mg/kg ds	41	117,1	<=AW	35	190	190	500	5000
Chromatogram olie (GC)		Zie bijl.							
<b>Polychloorbifenylen, PCB</b>									
PCB 28	mg/kg ds	<0,0010	0,002						
PCB 52	mg/kg ds	<0,0010	0,002						
PCB 101	mg/kg ds	<0,0010	0,002						
PCB 118	mg/kg ds	<0,0010	0,002						
PCB 138	mg/kg ds	<0,0010	0,002						
PCB 153	mg/kg ds	<0,0010	0,002						
PCB 180	mg/kg ds	<0,0010	0,002						
PCB (som 7) (factor 0,7)	mg/kg ds	0,0049	0,014	<=AW	0,0049	0,02	0,04	0,5	1
<b>Polycyclische Aromatische Koolwaterstoffen, PAH</b>									
Naftaleen	mg/kg ds	<0,050	0,035						
Fenantheen	mg/kg ds	0,34	0,34						
Anthraceen	mg/kg ds	0,1	0,1						
Fluorantheen	mg/kg ds	0,66	0,66						
Benzo(a)anthraceen	mg/kg ds	0,34	0,34						
Chryseen	mg/kg ds	0,29	0,29						
Benzo(k)fluorantheen	mg/kg ds	0,17	0,17						
Benzo(a)pyreen	mg/kg ds	0,26	0,26						
Benzo(ghi)peryleen	mg/kg ds	0,18	0,18						
Indeno(123-cd)pyreen	mg/kg ds	0,22	0,22						
PAK VROM (10) (factor 0,7)	mg/kg ds	2,6	2,595	Wonen	0,5	1,5	6,8	40	40

**Legenda**

Nr. Analytico-nr Monster  
 1 9996811 MM1 01 (0-50) 02 (0-50) 05 (0-50) 06 (0-30) 08 (8-30)

Eindoordeel: Altijd toepasbaar

**Gebruikte afkortingen**

GSSD Gestandaardiseerd gehalte  
 AW Achtergrondwaarde  
 <= AW kleiner dan of gelijk aan Achtergrondwaarde  
 RG Eis Vereiste rapportagegrens  
 IW Interventiewaarde

Deze toetsing is uitgevoerd met behulp van BoToVa.

Zie voor info: <http://www.rwsleefomgeving.nl/onderwerpen/bodem-ondergrond/bbk/instrumenten/botova/>

**BoToVa T1 Beoordeling kwaliteit van grond en bagger bij toepassing op of in de lanc**

Projectnummer 6278.001  
 Datum monstername 13-03-2018  
 Monsternemer A.G.C. Rondeel  
 Certificaatnummer 2018036227  
 Startdatum 14-03-2018  
 Rapportagedatum 21-03-2018

Analyse	Eenheid	2	GSSD	Oordeel	RG Eis	AW	Wonen	Industrie	IW
<b>Bodemtype correctie</b>									
Organische stof		3,8							
Korrelgrootte < 2 µm (Lutum)		4,6							
<b>Voorbehandeling</b>									
Cryogeen malen AS3000		Uitgevoerd							
<b>Bodemkundige analyses</b>									
Droge stof	% (m/m)	87,5	87,5						
Organische stof	% (m/m) ds	3,8	3,8						
Gloeirest	% (m/m) ds	95,9							
Korrelgrootte < 2 µm (Lutum)	% (m/m) ds	4,6	4,6						
<b>Metalen</b>									
Barium (Ba)	mg/kg ds	<20	40,94		20				920
Cadmium (Cd)	mg/kg ds	<0,20	0,2146	<=AW	0,2	0,6	1,2	4,3	13
Kobalt (Co)	mg/kg ds	<3,0	5,748	<=AW	3	15	35	190	190
Koper (Cu)	mg/kg ds	6,5	11,68	<=AW	5	40	54	190	190
Kwik (Hg)	mg/kg ds	0,063	0,0856	<=AW	0,05	0,15	0,83	4,8	36
Molybdeen (Mo)	mg/kg ds	<1,5	1,05	<=AW	1,5	1,5	88	190	190
Nikkel (Ni)	mg/kg ds	<4,0	6,712	<=AW	4	35		100	100
Lood (Pb)	mg/kg ds	22	32,02	<=AW	10	50	210	530	530
Zink (Zn)	mg/kg ds	<20	28,2	<=AW	20	140	200	720	720
<b>Minerale olie</b>									
Minerale olie (C10-C12)	mg/kg ds	<3,0	5,526						
Minerale olie (C12-C16)	mg/kg ds	<5,0	9,211						
Minerale olie (C16-C21)	mg/kg ds	<5,0	9,211						
Minerale olie (C21-C30)	mg/kg ds	<11	20,26						
Minerale olie (C30-C35)	mg/kg ds	6,6	17,37						
Minerale olie (C35-C40)	mg/kg ds	<6,0	11,05						
Minerale olie totaal (C10-C40)	mg/kg ds	<35	64,47	<=AW	35	190	190	500	5000
<b>Polychloorbifenylen, PCB</b>									
PCB 28	mg/kg ds	<0,0010	0,0018						
PCB 52	mg/kg ds	<0,0010	0,0018						
PCB 101	mg/kg ds	<0,0010	0,0018						
PCB 118	mg/kg ds	<0,0010	0,0018						
PCB 138	mg/kg ds	<0,0010	0,0018						
PCB 153	mg/kg ds	<0,0010	0,0018						
PCB 180	mg/kg ds	<0,0010	0,0018						
PCB (som 7) (factor 0,7)	mg/kg ds	0,0049	0,0128	<=AW	0,0049	0,02	0,04	0,5	1
<b>Polycyclische Aromatische Koolwaterstoffen, PAH</b>									
Naftaleen	mg/kg ds	<0,050	0,035						
Fenanthreen	mg/kg ds	<0,050	0,035						
Anthraceen	mg/kg ds	<0,050	0,035						
Fluorantheen	mg/kg ds	0,11	0,11						
Benzo(a)anthraceen	mg/kg ds	0,065	0,065						
Chryseen	mg/kg ds	0,088	0,088						
Benzo(k)fluorantheen	mg/kg ds	<0,050	0,035						
Benzo(a)pyreen	mg/kg ds	0,058	0,058						
Benzo(ghi)peryleen	mg/kg ds	<0,050	0,035						
Indeno(123-cd)pyreen	mg/kg ds	0,052	0,052						
PAK VROM (10) (factor 0,7)	mg/kg ds	0,55	0,548	<=AW	0,5	1,5	6,8	40	40

**Legenda**

Nr. Analytico-nr Monster  
 2 9996812 MM2 02 (50-90) 04 (50-100) 04 (110-150) 07 (50-100)

Eindoordeel: Altijd toepasbaar

**Gebruikte afkortingen**

GSSD Gestandaardiseerd gehalte  
 AW Achtergrondwaarde  
 <= AW kleiner dan of gelijk aan Achtergrondwaarde  
 RG Eis Vereiste rapportagegrens  
 IW Interventiewaarde

Deze toetsing is uitgevoerd met behulp van BoToVa.

Zie voor info: <http://www.rwsleefomgeving.nl/onderwerpen/bodem-ondergrond/bbk/instrumenten/botova/>

# Bijlage 5 Toetsingskader Circulaire bodemsanering

AW = achtergrondwaarde

S = streefwaarde

I = interventiewaarde t.b.v. sanering(-sonderzoek)

Stof/niveau	voorkomen in:		Grondwater (µg/l opgelost, tenzij anders vermeld)	
	Grond/sediment (mg/kg droge stof)		S	I
	AW	I		
<b>I. Metalen</b>				
antimoon (Sb)	4,0	22	-	20
arsen (As)	20	76	10	60
barium (Ba)	-	920*	50	625
cadmium (Cd)	0,60	13	0,4	6
chrom (Cr)	55	-	1	30
chrom III	-	180	-	-
chrom VI	-	78	-	-
cobalt (Co)	15	190	20	100
koper (Cu)	40	190	15	75
kwik (Hg)	0,15	-	0,05	0,3
kwik (anorganisch)	-	36	-	-
kwik (organisch)	-	4	-	-
lood (Pb)	50	530	15	75
molybdeen (Mo)	1,5	190	5	300
nikkel (Ni)	35	100	15	75
tin (Sn)	6,5	-	-	-
vanadium (V)	80	-	-	-
zink (Zn)	140	720	65	800
<b>II. Anorganische verbindingen</b>				
chloride	-	-	100 (mg/l)	-
cyaniden-vrij	3	20	5	1500
cyaniden-complex	5,5	50	10	1500
thiocynaat	6,0	20	-	1500
<b>III. Aromatische verbindingen</b>				
benzeen	0,20	1,1	0,2	30
ethylbenzeen	0,20	110	4	150
tolueen	0,20	32	7	1000
xylenen	0,45	17	0,2	70
styreen (vinylbenzeen)	0,25	86	6	300
fenol	0,25	14	0,2	2000
resolen (som)	0,30	13	0,2	200
dodecylbenzeen	0,35	-	-	-
aromatische oplosmiddelen (som)	2,5	-	-	-
<b>IV. Polycyclische aromatische koolwaterstoffen (PAK's)</b>				
naftaleen	-	-	0,01	70
antraceen	-	-	0,0007	5
fenantreen	-	-	0,003	5
fluoranteen	-	-	0,003	1
benzo(a)antraceen	-	-	0,0001	0,5
chryseen	-	-	0,003	0,2
benzo(a)pyreen	-	-	0,0005	0,05
benzo(ghi)peryleen	-	-	0,0003	0,05
benzo(k)fluoranteen	-	-	0,0004	0,05
indeno(1,2,3cd)pyreen	-	-	0,0004	0,05
PAK (som 10)	1,5	40	-	-
<b>V. Gechloreerde koolwaterstoffen</b>				
vinylchloride	0,10	0,1	0,01	5
dichloormethaan	0,10	3,9	0,01	1000
1,1-dichloorethaan	0,20	15	7	900
1,2-dichloorethaan	0,20	6,4	7	400
1,1-dichlooretheen	0,30	0,3	0,01	10
1,2-dichlooretheen (cis- en trans-)	0,30	1	0,01	20
dichloorpropanen	0,80	2	0,8	80
trichloormethaan (chloroform)	0,25	5,6	6	400
1,1,1-trichloorethaan	0,25	15	0,01	300
1,1,2-trichloorethaan	0,3	10	0,01	130
trichlooretheen (Tri)	0,25	2,5	24	500
tetrachloormethaan (Tetra)	0,30	0,7	0,01	10
tetrachlooretheen (Per)	0,15	8,8	0,01	40
monochloorbenzeen	0,20	15	7	180
dichloorbenzenen	2,0	19	3	50
trichloorbenzenen	0,015	11	0,01	10
tetrachloorbenzenen	0,0090	2,2	0,01	2,5
pentachloorbenzeen	0,0025	6,7	0,003	1
hexachloorbenzeen	0,0085	2,0	0,0009	0,5
monochloorfenolen(som)	0,045	54	0,3	100
dichloorfenolen (som)	0,20	22	0,2	30
trichloorfenolen (som)	0,0030	22	0,03	10
tetrachloorfenolen (som)	0,015	21	0,01	10
pentachloorfenol	0,0030	12	0,04	3
PCB's (som 7)	0,020	1	0,01	0,01
chloornaftaleen (som)	0,070	23	-	6
monochlooranilinen (som)	0,20	50	-	30
dioxine (som I-TEQ)	0,000055	0,00018	-	-
pentachlooraniline	0,15	-	-	-

\* De norm voor barium geldt alleen voor die situaties waarbij duidelijk sprake is van antropogene bodemverontreiniging. Voor overige situaties is de norm voor barium tijdelijk buiten werking gesteld.



## Bijlage 5 Toetsingskader Circulaire bodemsanering

Stof/niveau	voorkomen in:		Grondwater (µg/l opgelost, tenzij anders vermeld)	
	Grond/sediment (mg/kg droge stof)		S	I
	AW	I		
<b>VI. Bestrijdingsmiddelen</b>				
chlooraan	0,0200	4	0,02 ng/l	0,2
DDT (som)	0,20	1,7	-	-
DDE (som)	0,10	2,3	-	-
DDD (som)	0,020	34	-	-
DDT/DDE/DDD (som)	-	-	0,004 ng/l	0,01
aldrin	-	0,32	0,009 ng/l	-
dieldrin	-	-	0,1 ng/l	-
endrin	-	-	0,04 ng/l	-
drins (som)	0,015	4	-	0,1
α-endosulfan	0,00090	4	0,2 ng/l	5
α-HCH	0,0010	17	33 ng/l	-
β-HCH	0,0020	1,6	8 ng/l	-
γ-HCH (lindaan)	0,0030	1,2	9 ng/l	-
HCH-verbindingen (som)	-	-	0,05	1
heptachloor	0,00070	4	0,005 ng/l	0,3
heptachloorepoxide (som)	0,0020	4	0,005 ng/l	3
hexachloorbutadieen	0,003	-	-	-
organochloorhoudende bestrijdingsmiddelen (som landbodem)	0,0075	-	-	-
azinfos-methyl	0,15	2,5	0,05-16 ng/l	0,7
organotin verbindingen (som)	0,065	-	-	-
tributyltin (TBT)	0,55	4	0,02	50
MCPA	0,035	0,71	29 ng/l	150
atracine	0,15	0,45	2 ng/l	50
carbaryl	0,017	0,017	9 ng/l	100
carbofuran	0,60	-	-	-
4-chloormethylfenolen (som)	0,090	-	-	-
niet-chloorhoudende bestr.mid. (som)	-	-	-	-
<b>VII. Overige verontreinigingen</b>				
asbest	-	100	-	-
cyclohexanon	2,0	150	0,5	15000
dimethyl ftalaat	0,045	82	-	-
diethyl ftalaat	0,045	53	-	-
di-isobutylftalaat	0,045	17	-	-
dibutyl ftalaat	0,070	36	-	-
butyl benzylftalaat	0,070	48	-	-
dihexyl ftalaat	0,070	220	-	-
di(2-ethylhexyl)ftalaat	0,045	60	-	-
ftalaten (som)	-	-	0,5	5
minerale olie	190	5000	50	600
pyridine	0,15	11	0,5	30
tetrahydrofuran	0,45	7	0,5	300
tetrahydrothiofeen	1,5	8,8	0,5	5000
tribroommethaan	0,20	75	-	630
ethyleenglycol	5,0	-	-	-
diethyleenglycol	8,0	-	-	-
acrylonitril	2,0	-	-	-
formaldehyde	2,5	-	-	-
isopropanol (2-propanol)	0,75	-	-	-
methanol	3,0	-	-	-
butanol (1-butanol)	2,0	-	-	-
butylacetaat	2,0	-	-	-
ethylacetaat	2,0	-	-	-
methyl-tert-butyl ether (MTBE)	0,20	-	-	-
methylethylketon	2,0	-	-	-

### Bodemtypecorrectie

#### Anorganische verbindingen

$$Lb = Lst * \frac{a + b * \% \text{ lut.} + c * \% \text{ org. st.}}{a + b * 25 + c * 10}$$

Lb is interventiewaarden geldend voor de te beoordelen bodem (mg/kg); Lst is interventiewaarde voor de standaardbodem (mg/kg); % lut. is gemeten percentage lutum in de te beoordelen bodem; % org. st. is gemeten percentage organisch stof in de te beoordelen bodem; A, B en C zijn constanten afhankelijk van de stof; Voor toepassing van de bodemtypecorrectie bij achtergrondwaarden wordt in de bovenstaande formule de interventiewaarde vervangen door achtergrondwaarden.

## Bijlage 5 Toetsingskader Circulaire bodemsanering

STOF	a	b	c
arsen	15	0,4	0,4
barium	30	5	0
beryllium	8	0,9	0
cadmium	0,4	0,007	0,021
chromium	50	2	0
cobalt	2	0,28	0
koper	15	0,6	0,6
kwik	0,2	0,0034	0,0017
lood	50	1	1
nikkel	10	1	0
tin	4	0,6	0
vanadium	12	1,2	0
zink	50	3	1,5

### Organische verbindingen

$$Lb = Lst * \frac{\% \text{ org. st.}}{10}$$

**Lb** is interventiewaarden geldend voor de te beoordelen bodem (mg/kg); **Lst** is interventiewaarde voor de standaardbodem (mg/kg); **% org. st.** is gemeten percentage organisch stof in de te beoordelen bodem; Voor bodems met gemeten organisch stofgehaltes van meer dan 30% respectievelijk minder dan 2%, worden gehalten van respectievelijk 30% en 2% aangehouden. Voor toepassing van de bodemtypecorrectie bij achtergrondwaarden wordt in de bovenstaande formule de interventiewaarde vervangen door achtergrondwaarde.

### Nader onderzoek

De tussenwaarde (T) is het toetsingscriterium ten behoeve van een nader onderzoek. Wordt de tussenwaarde overschreden, dan is een nader onderzoek, op korte termijn, noodzakelijk.

$$T = 0,5 * (AW + I)$$

T is de tussenwaarde; AW is de achtergrondwaarde en I is de interventiewaarde.



