



INVENTERRA

Verkennend (asbest)bodemonderzoek

Zwethkade Zuid 36a

Den Hoorn

20-2063-R01AvH

A hand wearing a white nitrile glove holds a clear test tube containing dark soil and a small green seedling with a red stem. The background is a soft-focus green field.

TOT IN DE
BODEM
UITGEZOCHT



COLOFON

Opdrachtgever	Plannen-Makers Abstederdijk 36 3582 BN Utrecht
Locatie	Zwethkade Zuid 36a te Den Hoorn
Type onderzoek	Verkennend bodemonderzoek NEN 5740 Verkennend asbestonderzoek NEN 5707
Rapportnummer	20-2063-R01AvH
Datum rapport	31 maart 2020
Auteur	Dhr. A.J. van Houwelingen Projectleider Bodem
Kwaliteitscontrole	Mevr. M. Penders Projectleider Bodem

Inventerra

Nijverheidsweg 34
3341 LJ Hendrik-Ido-Ambacht

(078) 682 24 55
info@inventerra.nl



INHOUDSOPGAVE

1. INLEIDING	1
2. MILIEUHYGIËNISCH VOORONDERZOEK NEN 5725	2
2.1 Algemeen.....	2
2.2 Verzamelde informatie vooronderzoek	2
2.3 Hypothese.....	4
3. VERKENNEND BODEMONDERZOEK NEN 5740	5
3.1 Onderzoeksopzet	5
3.2 Uitvoering en resultaten veldwerk	5
3.3 Uitvoering en resultaten chemisch-analytisch onderzoek	6
4. VERKENNEND ASBESTONDERZOEK NEN 5707	7
4.1 Onderzoeksstrategie.....	7
4.2 Uitvoering en resultaten veldwerk	7
4.3 Uitvoering en resultaten analytisch onderzoek	8
5. CONCLUSIES EN AANBEVELINGEN	9

BIJLAGEN

- Weergave onderzoekslocatie
 - Kadastrale gegevens en omgevingskaart
 - Situatietekening
 - Foto's
- Boorprofielen
- Analysecertificaten
- Toetsingskader
- Resultaten vooronderzoek
- Kwaliteitsaspecten van het onderzoek



1. INLEIDING

In opdracht van Plannen-Makers heeft Inventerra in de periode februari tot maart 2020 een verkennend bodemonderzoek conform de NEN 5740 en een verkennend asbestonderzoek conform de NEN 5707 verricht op de locatie aan de Zwethkade Zuid 36a te Den Hoorn.

De aanleiding voor het bodemonderzoek is de voorgenomen aanvraag van een Omgevingsvergunning in verband met de geplande nieuwbouw op de locatie. Het doel is het vaststellen van de huidige bodemkwaliteit en of deze bodemkwaliteit geen belemmering vormt voor de geplande herontwikkeling.

Kwaliteit

Inventerra is door Normec Certifications gecertificeerd voor de BRL SIKB 2000, protocol 2001, 2002 en 2018 (certificaatnummer EC-SIK-20241) en de BRL SIKB 6000, protocol 6001 en 6002 (certificaatnummer EC-SIK-60009) en is tevens door TÜV Nederland gecertificeerd voor de algemene kwaliteitsnorm NEN-EN-ISO 9001.

De genoemde beoordelingsrichtlijn BRL SIKB 2000 is onderdeel van een certificatiesysteem voor het gehele proces van veldwerk bij milieuhygiënisch onderzoek, inclusief alle secundaire processen, dat begint bij de acceptatie van het veldwerk en dat eindigt bij de overdracht van veldgegevens en monsters, inclusief de daarbij horende veldwerkrapportage, aan de opdrachtgever.

Op dit bodemonderzoek zijn de volgende protocollen, behorende bij de BRL SIKB 2000, van toepassing:

- 2001 – Plaatsen van handboringen en peilbuizen, maken van boorbeschrijvingen, nemen van grondmonsters en waterpassen.
- 2002 – Het nemen van watermonsters.
- 2018 – Locatie-inspectie en monsterneming van asbest in bodem.

De beoordelingsrichtlijn BRL SIKB 2000 is niet van toepassing op:

- de processen vóór het veldwerk, zoals vraagstelling, gegevens verzamelen en onderzoeksvoorstel;
- de processen ná het veldwerk, zoals laboratoriumanalyses, interpretatie van analyse- en veldwerkresultaten en advies;
- veldwerk anders dan middels de technieken boringen, steken en graven van sleuven, inclusief alle veldwerk dat volgt op deze technieken zoals plaatsen van peilbuizen of bemonsteren van peilbuizen;
- de monsterneming in het kader van het Besluit bodemkwaliteit.

Inventerra verklaart hierbij geen organisatorische, financiële of juridische binding te hebben met de opdrachtgever en/of de onderhavige onderzoekslocatie en verklaart daarmee te voldoen aan de vereisten zoals gesteld in Kwalibo (Besluit uitvoeringskwaliteit bodembeheer).



2. MILIEUHYGIËNISCH VOORONDERZOEK NEN 5725

2.1 Algemeen

Om inzicht te krijgen in de mogelijke aanwezigheid van bodemverontreinigingen wordt relevante informatie over de onderzoekslocatie en eventueel de beïnvloeding vanuit de directe omgeving verzameld, geanalyseerd en geïnterpreteerd. De te verzamelen informatie is afhankelijk van de aanleiding en het doel van het vooronderzoek. De aanleiding voor het navolgend beschreven vooronderzoek is het opstellen van een hypothese over de bodemkwaliteit ten behoeve van het uit te voeren bodemonderzoek (aanleiding A uit de NEN 5725:2017).

Ten behoeve hiervan dient in ieder geval informatie te worden verzameld over:

- Bodemopbouw en geohydrologie, inclusief informatie over de verwachte aan- of afwezigheid van antropogene lagen in de bodem;
- Verwachting t.a.v. de bodemkwaliteit op basis van de bodemkwaliteitskaart, reeds uitgevoerde bodemonderzoeken en of mogelijk sprake kan zijn van een geval van ernstige bodemverontreiniging;
- Gebruik en beïnvloeding van de locatie, verdachte situaties, asbest, activiteiten en/of ongewone voorvallen, op basis van het voormalige en huidige gebruik.

Voor het verzamelen van de benodigde informatie kunnen meerdere informatiebronnen worden geraadpleegd, zoals:

- Informatie/interview(s) eigenaar en/of opdrachtgever
- Archieven gemeente, milieudienst en/of provincie
- Online bronnen zoals Bodemloket.nl en Topotijdreis.nl
- Bodemkwaliteitskaarten
- Topografische kaarten
- Geohydrologische kaarten

Verder dient een terreinverkenning te worden uitgevoerd. Deze kan eventueel meteen voorafgaand aan de uitvoering van het veldwerk worden uitgevoerd.

Vermeld dient te worden dat de verantwoordelijkheid voor de resultaten van onderhavig onderzoek wordt beperkt tot de aan deze resultaten ten grondslag liggende en op het moment van onderzoek ter beschikking staande gegevens, alsmede de bij de terreininspectie(s) ter plaatse van de onderzoekslocatie geconstateerde situatie.

2.2 Verzamelde informatie vooronderzoek

In de navolgende tabel is de tijdens het vooronderzoek verzamelde relevante informatie weergegeven.

Tabel 1 Overzicht verzamelde informatie vooronderzoek

Gegevens onderzoekslocatie	
Adres	Zwethkade Zuid 36a te Den Hoorn
Kadaster	Schipluiden, sectie G, nr. 1324
XY-coördinaten	X: 80.063 Y: 447.280
Begrenzing onderzoekslocatie	De begrenzing van de onderzoekslocatie is weergegeven in bijlage 1. De oppervlakte van de onderzoekslocatie bedraagt 746 m ² .
Huidig gebruik	Woning met tuin
Toekomstig gebruik	Gepland is de nieuwbouw van een woning.
Omgeving	Noord: openbare weg en oppervlaktewater (de Zweth) Oost: woning Zuid: tuinbouwbedrijf West: tuin



Vervolg tabel 1 Overzicht verzamelde informatie vooronderzoek

Overige informatie vooronderzoek	
Informatie eigenaar / opdrachtgever	Geen bijzonderheden
Terreinverkenning	<ul style="list-style-type: none">• Op de locatie is een woning aanwezig met rondom tuin.• Bij de terreininspectie is aandacht besteed aan het voorkomen van verdachte punten, zoals brandplaatsen, terreinophogingen of verzakkingen, aanwezigheid van puin op de bodem en de aanwezigheid van asbestverdachte bouw- en/of verhardingsmaterialen. Voornoemde aspecten zijn niet waargenomen.
Kaartmateriaal	<ul style="list-style-type: none">• BAG-viewer: De woning dateert uit 1978.• Topotijdreis: Tot 1985 was sprake van een dijktaalud begroeid met gras. Daarna is de woning aangegeven op kaartmateriaal. Het merendeel van de tuinbouwbedrijven die zuidelijk van de locatie zijn gesitueerd zijn pas vanaf circa 1986 gerealiseerd. Voor zover te herleiden zijn er op de onderzoekslocatie geen kassen, boomgaarden of sloten aanwezig geweest.
Bodemloket.nl	Geen informatie bekend
Omgevingsdienst Haaglanden	Geen informatie bekend
Bodemkwaliteitskaart	De locatie is gelegen in een zone met bodemfunctieklasse "wonen". Voor zover bekend beschikt de gemeente niet over een (openbare) bodemkwaliteitskaart.
Geohydrologie (DinoLoket en Grondwaterkaarten TNO)	Holocene deklaag, bestaande uit zandige, kleiige en/of venige afzettingen: tot ca. 16 m-mv Watervoerend pakket, bestaande uit zandige afzettingen van de Formaties van Kreftenheye, Urk en Stramproy: dikte circa 22 meter Het maaiveld ter plaatse bevindt zich op 0,4 m+NAP Stromingsrichting van het freatisch grondwater (<10 m): beïnvloed door lokale factoren Stromingsrichting grondwater in eerste watervoerend pakket: oostelijk Op basis van stijghoogteverschillen tussen het grondwater in het freatische en het eerste watervoerende pakket is sprake van inzijging/infiltratie.

In bijlage 1 zijn de foto's, gemaakt tijdens de terreininspectie, en de situatietekening(en) bijgevoegd. In bijlage 5 zijn relevante gegevens van het vooronderzoek opgenomen.



2.3 Hypothese

Ten behoeve van het opstellen van de onderzoekshypothese(s) dienen de volgende onderzoeksvragen te worden beantwoord:

Wat is de afbakening van de onderzoekslocatie?

De begrenzing van de onderzoekslocatie is weergegeven op de situatietekening in bijlage 1.

Is sprake van bodemvreemde lagen en waar bevinden deze zich?

Er is op grond van het vooronderzoek geen aanleiding om te verwachten dat sprake is van bodemvreemde lagen.

Is de bodem asbestverdacht?

Er is op grond van het vooronderzoek geen aanleiding om te verwachten dat de bodem verdacht is voor asbest.

Welke kwaliteitsklasse is toegekend aan de bodem in de bodemkwaliteitskaart en welke lagen zijn daarbij te onderscheiden?

Voor zover bekend beschikt de gemeente niet over een (openbare) bodemkwaliteitskaart.

Is er sprake van beïnvloeding vanuit de omgeving van de bodemkwaliteit of de kwaliteit van het grondwater?

Er wordt niet verwacht dat eventuele activiteiten op de omliggende percelen de bodemkwaliteit op het onderzoeksterrein negatief hebben beïnvloed.

Is de milieuhygiënische kwaliteit van de bodem afdoende bekend of is bodemonderzoek noodzakelijk?

Er is op de locatie nog geen bodemonderzoek uitgevoerd; derhalve is de uitvoering van bodemonderzoek nodig.

Wordt op de locatie of een deel daarvan (een geval van ernstige) bodemverontreiniging vermoed?

Op grond van de verzamelde informatie wordt niet verwacht dat sprake is van een bodemverontreiniging op de locatie.

Is er sprake van potentiële bronnen van bodemverontreiniging, waar liggen ze en wat zijn verdachte parameters?

Ter plaatse van (het overige deel van) de onderzoekslocatie zijn geen potentiële bronnen van bodemverontreiniging bekend.

Welke hypothese en strategie zijn van toepassing bij de uitvoering van bodemonderzoek?

Voor wat betreft de algemene bodemkwaliteit wordt er vanuit gegaan dat sprake is van een onverdachte locatie en is de onderzoeksstrategie voor een 'onverdachte niet-lijnvormige locatie' (ONV-NL, NEN 5740) van toepassing.



3. VERKENNEND BODEMONDERZOEK NEN 5740

3.1 Onderzoeksopzet

Op basis van de in het vorige hoofdstuk geformuleerde hypothese en onderzoeksstrategie is de minimaal benodigde onderzoeksinspanning bepaald. In onderstaande tabel is aangegeven welke werkzaamheden en analyses volgens de NEN 5740 worden verricht.

Tabel 2 Veldwerkzaamheden en analyses

Locatie	Strategie	Veldwerk			Analyses	
		boringen	peilbuizen	bg	og	gw
Opp. 746 m ²	ONV-NL	4x 0,5 m-mv 1x 2,0 m-mv	1x	1x NENG	1x NENG	1x NENW

Verklaring tabel:

m-mv: meter-maaiveld bg: bovengrond og: ondergrond gw: grondwater

NENG : standaard pakket grond (droge stofgehalte, organisch stof- en lutumgehalte, 9 zware metalen (barium, cadmium, kobalt, koper, kwik, lood, molybdeen, nikkel en zink), polycyclische aromatische koolwaterstoffen (PAK 10 VROM), polychloorbifenylen (PCB), minerale olie)

NENW : standaard pakket grondwater (9 zware metalen (barium, cadmium, kobalt, koper, kwik, lood, molybdeen, nikkel en zink), vluchtige aromatische koolwaterstoffen (benzeen, toluen, ethylbenzeen, xylenen, naftaleen en styreen), vluchtige gehalogeneerde koolwaterstoffen (VOCI, 11 stuks), minerale olie)

Aangezien het niet mogelijk was om in pandig te boren kan geen uitspraak worden gedaan over de bodemkwaliteit onder de woning. We gaan er vanuit dat de bodemkwaliteit onder de woning niet (noemenswaardig) zal afwijken van de bodemkwaliteit rondom de woning.

3.2 Uitvoering en resultaten veldwerk

De veldwerkzaamheden zijn uitgevoerd conform BRL SIKB 2000 en de daarbij horende protocollen 2001 en 2002. De veldwerkzaamheden in het kader van protocol 2001 zijn uitbesteed aan BodemBasics B.V. te Oosterhout. De uitvoerend erkend veldmedewerkers van BodemBasics B.V., dhr. D. Koolen (protocol 2001) en dhr. L.H.A. Knoop (protocol 2002), zijn in dit kader geregistreerd bij Rijkswaterstaat Leefomgeving onder certificaatnr. NC-SIK-20330.

Op 20 februari 2020 zijn in totaal 6 boringen (boringen 001 t/m 006) geplaatst, in diepte variërend van 1,0 – 4,0 m-mv. Boring 001 is afgewerkt met een peilbuis ten behoeve van het grondwateronderzoek. De situering van de boringen en de peilbuis en enkele overzichtsfoto's zijn weergegeven in bijlage 1.2 en 1.3.

Het omhoog gebrachte bodemmateriaal is ter plaatse zintuiglijk beoordeeld, de vrijgekomen grond is geclassificeerd en bodemvreemde elementen en waarneembare afwijkingen (zoals kleur, geur, bijmengingen, verontreinigingen) zijn beschreven in boorprofielen, welke in bijlage 2 zijn bijgevoegd. Bij iedere boring zijn monsters genomen van de te onderscheiden bodemlagen.

De bodem op de locatie bestaat tot 1,8 à 2,0 m-mv uit klei, gevolgd door een 1 meter dikke veenlaag. Onder het veen komt klei tot de maximale boordiepte. In de navolgende tabel zijn de zintuiglijk waargenomen bijzonderheden tijdens het plaatsen van de boringen weergegeven.



Tabel 3 Visuele waarnemingen tijdens plaatsing boringen

Boring	Diepte boring (m -mv)	Traject (m -mv)	Grondsoort	Waargenomen bijzonderheden
001	4,00	0,00 - 0,50	Klei	sporen puin
		0,50 - 1,80	Klei	resten baksteen
002	1,00	0,00 - 1,00	Klei	sporen puin
003	1,00	0,00 - 1,00	Klei	sporen puin
004	2,00	0,00 - 1,50	Klei	sporen puin

Het grondwater uit de geplaatste peilbuis 001 is op 28 februari 2020 dhr. L.H.A. Knoop van BodemBasics B.V. zorgvuldig afgepompt en bemonsterd. De resultaten van de veldmetingen en eventuele bijzonderheden zijn weergegeven in onderstaande tabel.

Tabel 4 Resultaten veldmetingen en waarnemingen tijdens monsternamen grondwater

Peilbuis	Filterstelling (m-mv)	Grondwaterstand (m-mv)	pH	EGV ($\mu\text{S}/\text{cm}$)	Troebelheid (NTU)*	Bijzonderheden
001	3,00 - 4,00	1,23	6,9	2420	223	-

Verklaring tabel: pH: zuurgraad EGV: elektrisch geleidend vermogen

*: Bij een NTU >10 dient het grondwater als troebel te worden beschouwd

Tijdens de uitvoering van de veldwerkzaamheden zijn geen kritieke afwijkingen van de proceseisen opgetreden.

3.3 Uitvoering en resultaten chemisch-analytisch onderzoek

In onderstaande tabel is een overzicht opgenomen van de geanalyseerde grond- en grondwatermonsters en de uitgevoerde analyses. De analyseresultaten zijn getoetst aan het vigerende bodembeleid en zijn eveneens weergegeven in de tabel. Daarbij zijn alleen de parameters vermeld die verhoogd zijn ten opzichte van de achtergrond- c.q. streefwaarde(n). De analysecertificaten zijn bijgevoegd in bijlage 3. In bijlage 4 is het wettelijk toetsingskader beschreven en is de uitgebreide toetsing van de analyseresultaten bijgevoegd.

Tabel 5 Overzicht grond- en grondwatermonsters en analyseresultaten

Grond	Boring met traject (m-mv)	Analyse	Toelichting	> AW	> T	> I
MM1	001 (0,00 - 0,50)	NENG	Kleiige bovengrond met sporen puin	Zink (0,13)	-	-
	002 (0,00 - 0,50)			Cadmium (0,02)		
	003 (0,00 - 0,50)			Kwik (-)		
	004 (0,00 - 0,50)			Lood (0,03)		
MM2	001 (0,50 - 1,00)	NENG	Kleiige ondergrond met resten baksteen	Koper (0,2)	-	-
	001 (1,00 - 1,50)			Zink (0,32)		
	004 (0,50 - 1,00)			Molybdeen (-)		
	004 (1,00 - 1,50)			Cadmium (0,03)		
				Kwik (0,01)		
	Lood (0,38)					
	PAK (0,05)					
Grondwater	Filterstelling (m-mv)	Analyse	Toelichting	> S	> T	> I
001-1-1	3,00 - 4,00	NENW	-	Barium (0,03)	-	-

Verklaring tabel:

NENG : standaard pakket grond

NENW : standaard pakket grondwater

> AW : overschrijding achtergrondwaarde(n)

> S : overschrijding streefwaarde(n)

> T : overschrijding voormalige tussenwaarde(n)

> I : overschrijding interventiewaarde(n)

- : geen overschrijding

(getal) : verontreinigingsfactor t.o.v. de interventiewaarde (interventiewaarde is factor 1)

(-) : verontreinigingsfactor is kleiner dan 0,01



4. VERKENNEND ASBESTONDERZOEK NEN 5707

4.1 Onderzoeksstrategie

Door de integrale bijmenging met puinig materiaal in de toplaag is de bovengrond op de locatie verdacht voor een verontreiniging met asbest en is aanvullend een verkennend asbestonderzoek nodig om vast te stellen of deze verdenking terecht is. Baksteenpuin wat in de ondergrond is aangetroffen is niet verdacht voor asbest. Uitgangspunt voor het verkennend asbestonderzoek is dat er sprake is van bodem (<50% bodemvreemd materiaal), waarvoor de NEN 5707 van toepassing is (Inspectie en monsterneming van asbest in bodem en partijen grond, strategie voor een verdachte locatie, diffuus belast, heterogeen verdeeld).

In onderstaande tabel is aangegeven welke werkzaamheden er, na de maaiveldinspectie, worden uitgevoerd:

Tabel 6 Veldwerkzaamheden en analyses

Locatie, opp.	Strategie	Veldwerk		Analyses vd
		inspectiegaten 30x30 cm	waarvan doorgeboord	
Opp. 746 m ²	Diffuus heterogeen	5x max. 0,5 m-mv	1x max. 2,0 m-mv	1x asbest (<20 mm)

Verklaring tabel:

m-mv : meter-maaiveld

vd : verdachte laag

De opgegraven en opgeboorde grond wordt gezeefd en/of uitgeharkt en visueel geïnspecteerd op asbestverdachte materialen (AVM). Vooralsnog wordt er vanuit gegaan dat geen asbestverdachte materialen in de bodem worden aangetroffen (grove fractie >20 mm). Indien hier wel sprake van is, dienen die eveneens te worden geanalyseerd.

4.2 Uitvoering en resultaten veldwerk

De veldwerkzaamheden zijn uitgevoerd conform BRL SIKB 2000 en de daarbij horende protocollen 2001 en 2018. De veldwerkzaamheden in het kader van protocol 2001 en 2018 zijn uitbesteed aan BodemBasics B.V te Oosterhout. De uitvoerend erkend veldmedewerker van BodemBasics B.V., dhr. L.H.A. Knoop (protocol 2002), is in dit kader geregistreerd bij Rijkswaterstaat Leefomgeving onder certificaatnr. NC-SIK-20330.

Voor het asbestonderzoek zijn op 28 februari 2020 in totaal 5 inspectiegaten gegraven, genummerd G101 t/m G104 en G107. Alle inspectiegaten hebben een oppervlakte van 0,3 m x 0,3 m en een diepte van 0,5 m-mv. Inspectiegat G104 is doorgeboord met een Edelmanboor (diameter 12 cm) tot ruim onder de verdachte laag. De situering van de inspectiegaten is weergegeven op de tekening in bijlage 1.2. Van de gegraven inspectiegaten zijn profielbeschrijvingen gemaakt, welke in bijlage 2 zijn bijgevoegd.

Met uitzondering van het bodemvreemde materiaal (puin/baksteen) is geen asbestverdacht (plaat)materiaal waargenomen; onder asbestverdacht (plaat)materiaal wordt materiaal verstaan dat op basis van voorkennis en/of een visuele beoordeling een hoeveelheid asbest zou kunnen bevatten.



4.3 Uitvoering en resultaten analytisch onderzoek

Op basis van de zintuiglijke waarnemingen, de diepte waarop het bodemvreemde materiaal is aangetroffen en gezien het doel van het onderzoek is van de opgegraven grond 1 mengmonster samengesteld ter analyse op asbest (monster AMM01).

De samenstelling van het mengmonster en de resultaten van de analyse zijn in de navolgende tabel weergegeven. Het analysecertificaat is bijgevoegd in bijlage 3.

Tabel 7 Overzicht grondmonster en analyseresultaten

Mengmonster	Inspectiegaten en diepte	Toelichting	Resultaat asbestanalyse
AMM01	G101 t/m G104 (0,0 – 0,5 m-mv)	Klei met sporen puin	geen asbest aangetoond

Omdat in de grove fractie (>20 mm) geen asbest is aangetoond, is een verdere berekening van het asbestgehalte in de grond niet van toepassing.



5. CONCLUSIES EN AANBEVELINGEN

In opdracht van Plannen-Makers heeft Inventerra in de periode februari tot maart 2020 een verkennend bodemonderzoek conform de NEN 5740 en een verkennend asbestonderzoek conform de NEN 5707 verricht op de locatie aan de Zwethkade Zuid 36a te Den Hoorn. Op de locatie, met een oppervlakte van 746 m² is een woning aanwezig. Het terrein rondom is in gebruik als tuin.

De aanleiding voor het bodemonderzoek is de voorgenomen aanvraag van een Omgevingsvergunning in verband met de geplande nieuwbouw op de locatie. Het doel is het vaststellen van de huidige bodemkwaliteit en of deze bodemkwaliteit geen belemmering vormt voor de geplande herontwikkeling.

Op basis van het uitgevoerde vooronderzoek is een hypothese opgesteld met betrekking tot een mogelijke verontreinigingssituatie in de bodem, namelijk niet verdacht. Vanwege het aantreffen van puin in de bodem is de hypothese bijgesteld naar verdacht voor asbest.

Op grond van de resultaten van de uitgevoerde onderzoeken wordt het volgende geconcludeerd:

- De puinhoudende kleiige bovengrond (0,0 – 0,5 m-mv, MM1) is licht verontreinigd met diverse zware metalen en niet verontreinigd met asbest.
- De baksteenhoudende klei uit de ondergrond (0,5 – 1,5 m-mv, MM2) is licht verontreinigd met diverse zware metalen en PAK.
- In het grondwater op de onderzoekslocatie (peilbuis 001) is een licht verhoogde concentratie barium vastgesteld. Dit wordt beschouwd als een natuurlijk verhoogde achtergrondwaarde.

De hypothese verdacht voor asbest kan verworpen worden omdat bij het uitgevoerde onderzoek geen asbest is aangetoond.

De voor de onderzoekslocatie gestelde hypothese 'onverdacht voor verontreiniging' voor de algemene bodemkwaliteit dient formeel verworpen te worden, vanwege de aangetoonde licht verhoogde gehalten aan zware metalen en PAK in de grond. De aangetoonde verhoogde gehalten in de grond worden toegeschreven aan de bijmenging met bodemvreemd materiaal (puin/baksteen). De aangetoonde verhoogde gehalten zijn echter zodanig licht verhoogd dat aanvullend onderzoek (eventueel op basis van een aangepaste onderzoeksstrategie) of nadere maatregelen ons inziens niet noodzakelijk worden geacht. Vanuit milieuhygiënisch oogpunt is het terrein geschikt voor de huidige en de toekomstige bestemming.

Dit onderzoek is onder Kwalibo (een onderdeel van het Besluit bodemkwaliteit) uitgevoerd. Het betreft echter géén partijkeuring. Bij afvoer van grond of verhardingsmaterialen van de locatie kan er sprake zijn van beperkingen in de hergebruiksmogelijkheden en/of van verwerkingskosten. Ook kan door derden, ongeacht de resultaten van dit bodemonderzoek, een keuring van de af te voeren partij verlangd worden en/of een onderzoek naar PFAS. Bij graafwerkzaamheden in de grond dient rekening gehouden te worden met eventueel te treffen veiligheidsmaatregelen conform de CROW-publicatie 400. Voor verdere informatie hierover kunt u zich tot Inventerra wenden.

Het bodemonderzoek heeft over het algemeen een geldigheid van 2 tot 5 jaar.



BIJLAGEN

Bijlage 1	Weergave onderzoekslocatie
Bijlage 1.1	Kadastrale gegevens en omgevingskaart
Bijlage 1.2	Situatietekening
Bijlage 1.3	Foto's
Bijlage 2	Boorprofielen
Bijlage 3	Analysecertificaten
Bijlage 4	Toetsingskader en toetsingswaarden
Bijlage 5	Resultaten vooronderzoek
Bijlage 6	Kwaliteitsaspecten van het onderzoek



Bijlage 1 Weergave onderzoekslocatie



Bijlage 1.1 Kadastrale gegevens en omgevingskaart

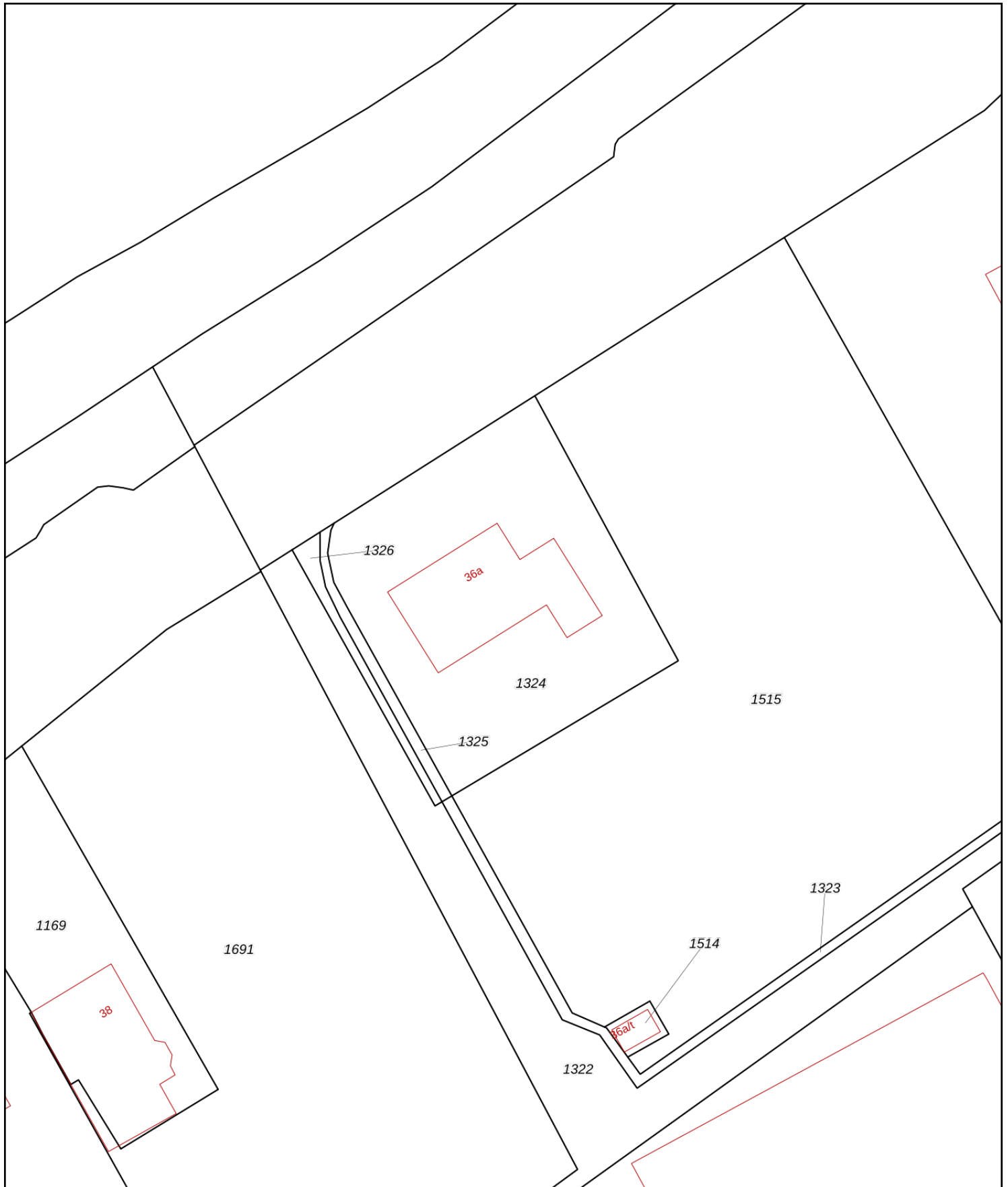

<p>12345 25</p> <p>— Vastgestelde kadastrale grens — Voorlopige kadastrale grens — Administratieve kadastrale grens — Bebouwing</p>	<p>Deze kaart is noordgericht</p> <p>Perceelnummer</p> <p>Huisnummer</p> <p>Kadastrale gemeente Schipluiden</p> <p>Sectie G</p> <p>Perceel 1324</p>	<p>Schaal 1: 500</p>	
---	---	----------------------	---

Voor een eensluitend uittreksel, geleverd op 18 februari 2020
De bewaarder van het kadaster en de openbare registers

Aan dit uittreksel kunnen geen betrouwbare maten worden ontleend.
De Dienst voor het kadaster en de openbare registers behoudt zich de intellectuele eigendomsrechten voor, waaronder het auteursrecht en het databankenrecht.

Eigendomsinformatie

ALGEMEEN

Kadastrale aanduiding [Schipluiden G 1324](#)

Kadastrale objectidentificatie : 024460132470000

Locatie Zwethkade Zuid 36 a

2635 CW Den Hoorn

Locatiegegevens zijn ontleend aan de Basisregistraties Adressen en Gebouwen

Kadastrale grootte 746 m²

Grens en grootte Vastgesteld

Coördinaten 80063 - 447280

Omschrijving Wonen

Ontstaan uit [Schipluiden G 1192](#)

AANTEKENINGEN

Publiekrechtelijke beperking Er zijn geen beperkingen bekend in de Basisregistratie Kadaster.

Basisregistratie Kadaster

Publiekrechtelijke beperking Er zijn geen beperkingen bekend in de Landelijke Voorziening WKP.B.

Landelijke Voorziening

RECHTEN

1 Eigendom (recht van)

Naam gerechtigde [De heer Hendricus Gerardus Maria Koop](#)

Adres Zwethkade Zuid 36 A

2635 CW DEN HOORN ZH

Geboren 31-08-1947

te WATERINGEN

Geboorteland Nederland

Persoonsgegevens zijn ontleend aan de Basisregistratie Personen

Burgerlijke staat Zie akte(n)



Bijlage 1.2 Situatietekening

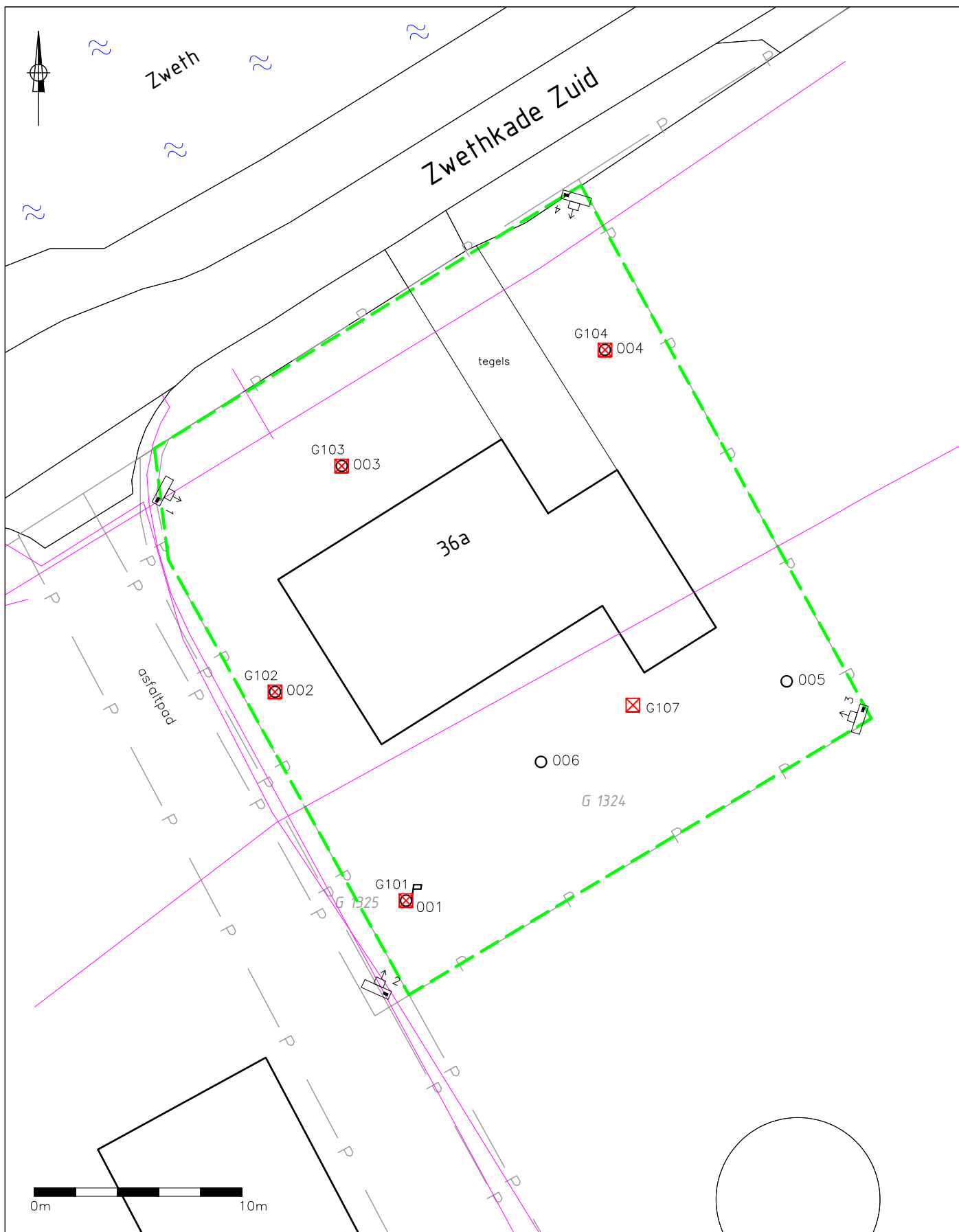

LEGENDA

- geplaatste boring
- ⊕ geplaatste peilbuis
- ⊠ inspectiegat
- grens onderzoekslocatie
- contour bebouwing
- tracé kabels en leidingen (KLIC)
- P- perceelgrens
- 1324 perceelnummer
- ⊕ fotostandpunt

TITEL		Situering boringen, peilbuis en inspectiegaten	
PROJECT		Verkennd (asbest)onderzoek Zwethkade Zuid 36a te Den Hoorn	
OPDRACHTGEVER		Plannen-makers	
 INVENTERRA	FORMAAT	A4	SCHAAL
	PROJECTNR.	20-2063	BIJLAGE
	DATUM	16-03-2020	TEKENAAR
			ML

Let op: door scannen en kopiëren kan de schaal veranderen!



Bijlage 1.3 Foto's

Foto 1



Foto 2



Foto 3



Foto 4





Bijlage 2 Boorprofielen

Legenda (conform NEN 5104)

grind

	Grind, siltig
	Grind, zwak zandig
	Grind, matig zandig
	Grind, sterk zandig
	Grind, uiterst zandig

zand

	Zand, kleiig
	Zand, zwak siltig
	Zand, matig siltig
	Zand, sterk siltig
	Zand, uiterst siltig

veen

	Veen, mineraalarm
	Veen, zwak kleiig
	Veen, sterk kleiig
	Veen, zwak zandig
	Veen, sterk zandig

peilbuis

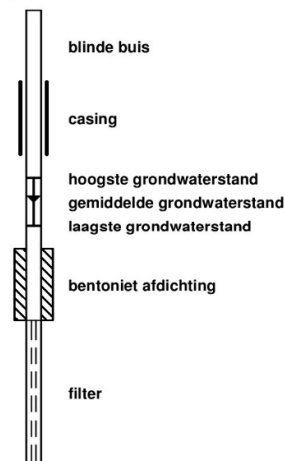

klei

	Klei, zwak siltig
	Klei, matig siltig
	Klei, sterk siltig
	Klei, uiterst siltig
	Klei, zwak zandig
	Klei, matig zandig
	Klei, sterk zandig

leem

	Leem, zwak zandig
	Leem, sterk zandig

overige toevoegingen

	zwak humeus
	matig humeus
	sterk humeus
	zwak grindig
	matig grindig
	sterk grindig

geur

	geen geur
	zwakke geur
	matige geur
	sterke geur
	uiterste geur

olie

	geen olie-water reactie
	zwakke olie-water reactie
	matige olie-water reactie
	sterke olie-water reactie
	uiterste olie-water reactie

p.i.d.-waarde

	>0
	>1
	>10
	>100
	>1000
	>10000

monsters

	geroerd monster
	ongeroid monster

overig

	bijzonder bestanddeel
	Gemiddeld hoogste grondwaterstand
	grondwaterstand
	Gemiddeld laagste grondwaterstand
	slib
	water

Voor de mate van bijmenging met bijzondere bestanddelen worden de volgende gradaties en percentages gehanteerd:

- Sporen <1%
- Zwak <5%
- Matig 5 – 15%
- Sterk 15 – 50%
- Uiterst 50 – 80%
- Volledig >80%

Boring: 001

Datum plaatsing: 20-2-2020
 Boormeester: Dave Koolen

X (RD): 80054,93
 Y (RD): 447273,26

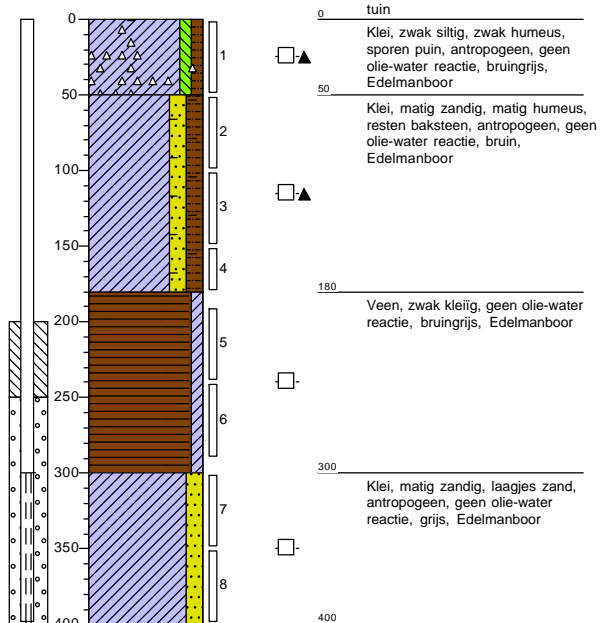

Boring: 002

Datum plaatsing: 20-2-2020
 Boormeester: Dave Koolen

X (RD): 80048,79
 Y (RD): 447284,91

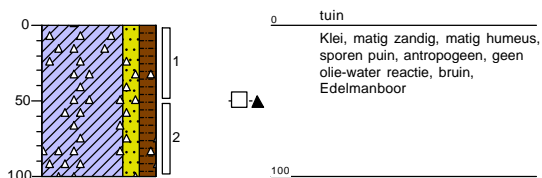

Boring: 003

Datum plaatsing: 20-2-2020
 Boormeester: Dave Koolen

X (RD): 80052,04
 Y (RD): 447295,68

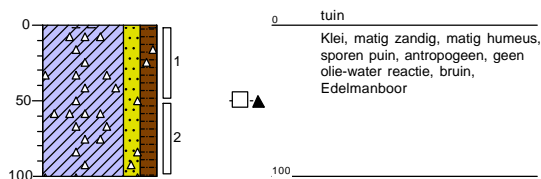

Boring: 004

Datum plaatsing: 20-2-2020
 Boormeester: Dave Koolen

X (RD): 80064,28
 Y (RD): 447299,40

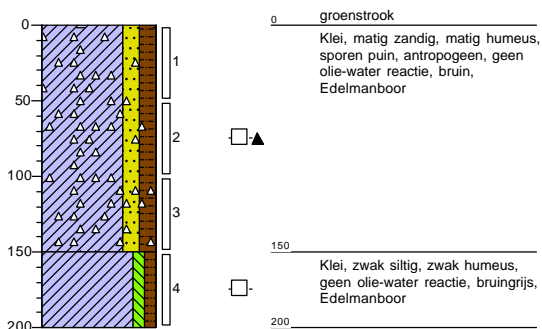

Boring: 005

Datum plaatsing: 20-2-2020
Boormeester: Dave Koolen

X (RD): 80073,09
Y (RD): 447283,70

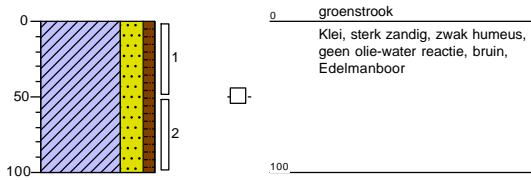

Boring: 006

Datum plaatsing: 20-2-2020
Boormeester: Dave Koolen

X (RD): 80061,60
Y (RD): 447281,24

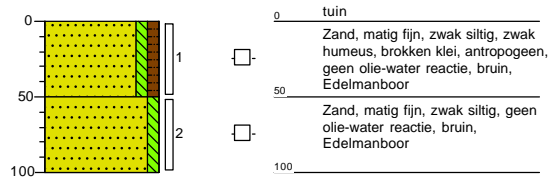

Boring: G101

Datum plaatsing: 28-2-2020
 Boormeester: L.H.A.Knoop

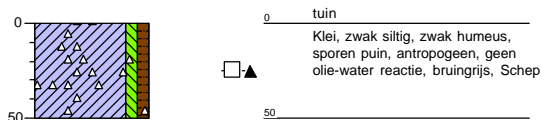

Boring: G102

Datum plaatsing: 28-2-2020
 Boormeester: L.H.A.Knoop

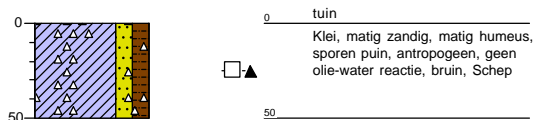

Boring: G103

Datum plaatsing: 28-2-2020
 Boormeester: L.H.A.Knoop

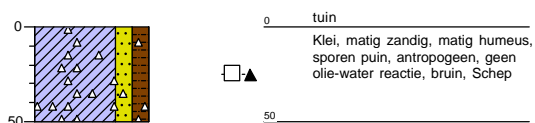

Boring: G104

Datum plaatsing: 28-2-2020
 Boormeester: L.H.A.Knoop

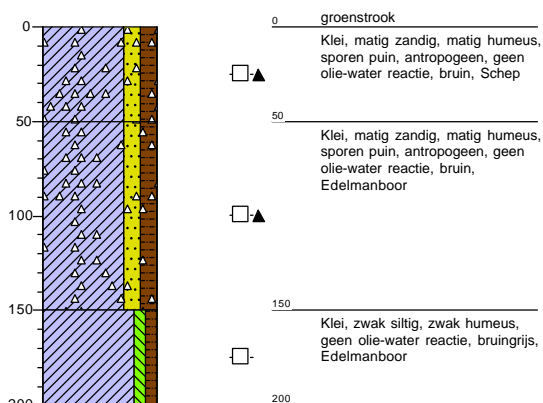

Boring: G107

Datum plaatsing: 28-2-2020
 Boormeester: L.H.A.Knoop

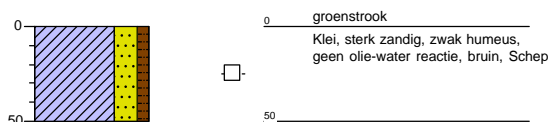



Bijlage 3 Analysecertificaten

Inventerra Milieuadviesbureau
T.a.v. Arjo van Houwelingen
Nijverheidsweg 34
3341 LJ HENDRIK-IDO-AMBACHT

Analyscertificaat

Datum: 27-Feb-2020

Hierbij ontvangt u de resultaten van het navolgende laboratoriumonderzoek.

Certificaatnummer/Versie	2020028201/1
Uw project/verslagnummer	20-2063
Uw projectnaam	Zwethkade Zuid 36a te Den Hoorn
Uw ordernummer	
Monster(s) ontvangen	20-Feb-2020

Dit certificaat mag uitsluitend in zijn geheel worden gereproduceerd.
De analyse resultaten hebben alleen betrekking op het beproefde object.

De grondmonsters worden tot 4 weken na datum ontvangst bewaard en watermonsters tot 2 weken na datum ontvangst. Zonder tegenbericht worden de monsters nadien afgevoerd.
Indien de monsters langer bewaard dienen te blijven verzoeken wij U dit exemplaar uiterlijk 1 werkdag voor afloop van de standaardbewaarperiode ondertekend aan ons te retourneren. Voor de kosten van het langer bewaren van monsters verwijzen wij naar de prijslijst.

Bewaren tot:

Datum:

Naam:

Handtekening:

Wij vertrouwen erop uw opdracht hiermee naar verwachting te hebben uitgevoerd, mocht U naar aanleiding van dit analyscertificaat nog vragen hebben verzoeken wij U contact op te nemen met de afdeling Verkoop en Advies.

Met vriendelijke groet,

Eurofins Analytico B.V.



Ing. A. Veldhuizen
Technical Manager

Eurofins Analytico B.V.

Gildeweg 42-46
3771 NB Barneveld
P.O. Box 459
3770 AL Barneveld NL

Tel. +31 (0)34 242 63 00
Fax +31 (0)34 242 63 99
E-mail info-env@eurofins.nl
Site www.eurofins.nl

BNP Paribas S.A. 227 9245 25
IBAN: NL71BNPA0227924525
BIC: BNPANL2A
KvK/CoC No. 09088623
BTW/VAT No. NL 8043.14.883.B01

Eurofins Analytico B.V. is ISO 14001: 2015 gecertificeerd door TÜV en erkend door het Vlaamse Gewest (OVAM en Dep. Omgeving), het Brusselse Gewest (BIM), het Waalse Gewest (DGRNE-OWD) en door de overheid van Luxemburg (MEV).

Analysecertificaat

Uw project/verslagnummer	20-2063	Certificaatnummer/Versie	2020028201/1
Uw projectnaam	Zwethkade Zuid 36a te Den Hoorn	Startdatum	21-Feb-2020
Uw ordernummer		Rapportagedatum	27-Feb-2020/15:27
Monsternemer		Bijlage	A, B, C
Monstermatrix	Grond (AS3000)	Pagina	1/2

Analyse	Eenheid	1	2
Voorbehandeling			
Cryogeen malen AS3000		Uitgevoerd	Uitgevoerd
Bodemkundige analyses			
S Droge stof	% (m/m)	70.7	72.1
S Organische stof	% (m/m) ds	8.4	11.1
Gloeirest	% (m/m) ds	90	88
S Korrelgrootte < 2 µm (Lutum)	% (m/m) ds	22.5	15.3
Metalen			
S Barium (Ba)	mg/kg ds	210	170
S Cadmium (Cd)	mg/kg ds	0.79	1.0
S Kobalt (Co)	mg/kg ds	7.2	9.1
S Koper (Cu)	mg/kg ds	27	60
S Kwik (Hg)	mg/kg ds	0.20	0.42
S Molybdeen (Mo)	mg/kg ds	<1.5	2.0
S Nikkel (Ni)	mg/kg ds	19	20
S Lood (Pb)	mg/kg ds	61	210
S Zink (Zn)	mg/kg ds	200	260
Minerale olie			
Minerale olie (C10-C12)	mg/kg ds	<3.0	<3.0
Minerale olie (C12-C16)	mg/kg ds	<5.0	<5.0
Minerale olie (C16-C21)	mg/kg ds	<5.0	<5.0
Minerale olie (C21-C30)	mg/kg ds	26	33
Minerale olie (C30-C35)	mg/kg ds	15	19
Minerale olie (C35-C40)	mg/kg ds	<6.0	<6.0
S Minerale olie totaal (C10-C40)	mg/kg ds	49	60
Chromatogram olie (GC)		Zie bijl.	Zie bijl.
Polychloorbifenylen, PCB			
S PCB 28	mg/kg ds	<0.0010	<0.0010
S PCB 52	mg/kg ds	<0.0010	<0.0010
S PCB 101	mg/kg ds	<0.0010	<0.0010

Nr.	Monsterschrijving	Datum monstername	Monster nr.
1	MM1 (0-50)	20-Feb-2020	11217520
2	MM2 (50-150)	20-Feb-2020	11217521

Eurofins Analytico B.V.

Gildeweg 42-46
3771 NB Barneveld
P.O. Box 459
3770 AL Barneveld NL
Tel. +31 (0)34 242 63 00
Fax +31 (0)34 242 63 99
E-mail info-env@eurofins.nl
Site www.eurofins.nl

BNP Paribas S.A. 227 9245 25
IBAN: NL71BNPA0227924525
BIC: BNPANL2A
KvK/CoC No. 09088623
BTW/VAT No. NL 8043.14.883.B01



Q: door RvA geaccrediteerde verrichting
R: AP04 erkende verrichting
S: AS SIKB erkende verrichting
V: VLAREL erkende verrichting

Dit certificaat mag uitsluitend in zijn geheel worden gereproduceerd.
Eurofins Analytico B.V. is ISO 14001: 2015 gecertificeerd door TÜV en erkend door het Vlaamse Gewest (OVAM en Dep. Omgeving), het Brusselse Gewest (BIM), het Waalse Gewest (DGRNE-OWD) en door de overheid van Luxemburg (MEV).



Analysecertificaat

Uw project/verslagnummer	20-2063	Certificaatnummer/Versie	2020028201/1
Uw projectnaam	Zwethkade Zuid 36a te Den Hoorn	Startdatum	21-Feb-2020
Uw ordernummer		Rapportagedatum	27-Feb-2020/15:27
Monsternemer		Bijlage	A, B, C
Monstermatrix	Grond (AS3000)	Pagina	2/2

Analyse	Eenheid	1	2
S PCB 118	mg/kg ds	<0.0010	<0.0010
S PCB 138	mg/kg ds	0.0022 ¹⁾	0.0014 ¹⁾
S PCB 153	mg/kg ds	0.0022	0.0016
S PCB 180	mg/kg ds	0.0025	0.0012
S PCB (som 7) (factor 0,7)	mg/kg ds	0.0097	0.0070
Polycyclische Aromatische Koolwaterstoffen, PAK			
S Naftaleen	mg/kg ds	<0.050	<0.050
S Fenanthreen	mg/kg ds	0.071	0.40
S Anthraceen	mg/kg ds	<0.050	0.17
S Fluorantheen	mg/kg ds	0.19	0.89
S Benzo(a)anthraceen	mg/kg ds	0.13	0.50
S Chryseen	mg/kg ds	0.15	0.54
S Benzo(k)fluorantheen	mg/kg ds	0.071	0.23
S Benzo(a)pyreen	mg/kg ds	0.13	0.45
S Benzo(ghi)peryleen	mg/kg ds	0.097	0.32
S Indeno(123-cd)pyreen	mg/kg ds	0.11	0.35
S PAK VROM (10) (factor 0,7)	mg/kg ds	1.0	3.9

Nr.	Monsterschrijving	Datum monstername	Monster nr.
1	MM1 (0-50)	20-Feb-2020	11217520
2	MM2 (50-150)	20-Feb-2020	11217521

Eurofins Analytico B.V.

Gildeweg 42-46
3771 NB Barneveld
P.O. Box 459
3770 AL Barneveld NL

Tel. +31 (0)34 242 63 00
Fax +31 (0)34 242 63 99
E-mail info-env@eurofins.nl
Site www.eurofins.nl

BNP Paribas S.A. 227 9245 25
IBAN: NL71BNPA0227924525
BIC: BNPANL2A
KvK/CoC No. 09088623
BTW/VAT No. NL 8043.14.883.B01



Q: door RvA geaccrediteerde verrichting
R: AP04 erkende verrichting
S: AS SIKB erkende verrichting
V: VLAREL erkende verrichting

Dit certificaat mag uitsluitend in zijn geheel worden gereproduceerd.
Eurofins Analytico B.V. is ISO 14001: 2015 gecertificeerd door TÜV en erkend door het Vlaamse Gewest (OVAM en Dep. Omgeving), het Brusselse Gewest (BIM), het Waalse Gewest (DGRNE-OWD) en door de overheid van Luxemburg (MEV).





Bijlage (A) met deelmonsterinformatie behorende bij analysecertificaat 2020028201/1

Pagina 1/1

Monster nr.	Boornr	Omschrijving	Van	Tot	Barcode	Monstername ID/Monsteromsch.
11217520	001	1	0	50	0537998090	MM1 (0-50)
11217520	002	1	0	50	0537998094	MM1 (0-50)
11217520	003	1	0	50	0537998088	MM1 (0-50)
11217520	004	1	0	50	0537998089	MM1 (0-50)
11217521	001	2	50	100	0537998097	MM2 (50-150)
11217521	001	3	100	150	0537998092	MM2 (50-150)
11217521	004	2	50	100	0537998093	MM2 (50-150)
11217521	004	3	100	150	0537998103	MM2 (50-150)



Eurofins Analytico B.V.

Gildeweg 42-46
 3771 NB Barneveld
 P.O. Box 459
 3770 AL Barneveld NL

Tel. +31 (0)34 242 63 00
 Fax +31 (0)34 242 63 99
 E-mail info-env@eurofins.nl
 Site www.eurofins.nl

BNP Paribas S.A. 227 9245 25
 IBAN: NL71BNPA0227924525
 BIC: BNPANL2A
 KvK/CoC No. 09088623
 BTW/VAT No. NL 8043.14.883.B01

Eurofins Analytico B.V. is ISO 14001: 2015 gecertificeerd door TÜV en erkend door het Vlaamse Gewest (OVAM en Dep. Omgeving), het Brusselse Gewest (BIM), het Waalse Gewest (DGRNE-OWD) en door de overheid van Luxemburg (MEV).

**Bijlage (B) met opmerkingen behorende bij analysecertificaat 2020028201/1**

Pagina 1/1

Opmerking 1)

PCB 138 kan positief beïnvloed worden door PCB 163.

**Eurofins Analytico B.V.**

Gildeweg 42-46 Tel. +31 (0)34 242 63 00
3771 NB Barneveld Fax +31 (0)34 242 63 99
P.O. Box 459 E-mail info-env@eurofins.nl
3770 AL Barneveld NL Site www.eurofins.nl

BNP Paribas S.A. 227 9245 25
IBAN: NL71BNPA0227924525
BIC: BNPANL2A
KvK/CoC No. 09088623
BTW/VAT No. NL 8043.14.883.B01

Eurofins Analytico B.V. is ISO 14001: 2015 gecertificeerd door TÜV en erkend door het Vlaamse Gewest (OVAM en Dep. Omgeving), het Brusselse Gewest (BIM), het Waalse Gewest (DGRNE-OWD) en door de overheid van Luxemburg (MEV).

Bijlage (C) met methodeverwijzingen behorende bij analysecertificaat 2020028201/1

Pagina 1/1

Analyse	Methode	Techniek	Methode referentie
Voorbehandeling			
Cryogeen malen	W0106	Voorbehandeling	Cf. AS3000
Bodemkundige analyses			
Droge Stof	W0104	Gravimetrie	Cf. pb 3010-2 en gw. NEN-EN 15934
Organische stof (gloeiverlies)	W0109	Gravimetrie	Cf. pb 3010-3 en cf. NEN 5754
Korrelgrootte < 2 µm (lutum)	W0171	Sedimentatie	Cf. pb 3010-4 en gw. NEN 5753
Metalen			
Barium (Ba)	W0423	ICP-MS	Cf. pb 3010-5 en cf. NEN-EN-ISO 17294-2
Cadmium (Cd)	W0423	ICP-MS	Cf. pb 3010-5 en cf. NEN-EN-ISO 17294-2
Kobalt (Co)	W0423	ICP-MS	Cf. pb 3010-5 en cf. NEN-EN-ISO 17294-2
Koper (Cu)	W0423	ICP-MS	Cf. pb 3010-5 en cf. NEN-EN-ISO 17294-2
Kwik (Hg)	W0423	ICP-MS	Cf. pb 3010-5 en cf. NEN-EN-ISO 17294-2
Molybdeen (Mo)	W0423	ICP-MS	Cf. pb 3010-5 en cf. NEN-EN-ISO 17294-2
Nikkel (Ni)	W0423	ICP-MS	Cf. pb 3010-5 en cf. NEN-EN-ISO 17294-2
Lood (Pb)	W0423	ICP-MS	Cf. pb 3010-5 en cf. NEN-EN-ISO 17294-2
Zink (Zn)	W0423	ICP-MS	Cf. pb 3010-5 en cf. NEN-EN-ISO 17294-2
Minerale olie			
Minerale Olie (C10-C40)	W0202	GC-FID	Cf. pb 3010-7 en gw. NEN-EN-ISO 16703
Chromatogram M0 (GC)	W0202	GC-FID	Gelijkw. NEN-EN-ISO 16703
Polychloorbifenylen, PCB			
PCB (7)	W0271	GC-MS	Cf. pb 3010-8 en gw. NEN 6980
Polycyclische Aromatische Koolwaterstoffen, PAK			
PAK (10) (VROM)	W0271	GC-MS	Cf. pb. 3010-6 en gw. NEN-ISO 18287
PAK som AS3000/AP04	W0271	GC-MS	Cf. pb. 3010-6 en gw. NEN-ISO 18287

Nadere informatie over de toegepaste onderzoeksmethoden alsmede een classificatie van de meetonzekerheid staan vermeld in ons overzicht "Specificaties analysemethoden", versie juni 2019.



Chromatogram TPH/ Mineral Oil

Sample ID.: 11217520
 Certificate no.: 2020028201
 Sample description.: MM1 (0-50)
 V

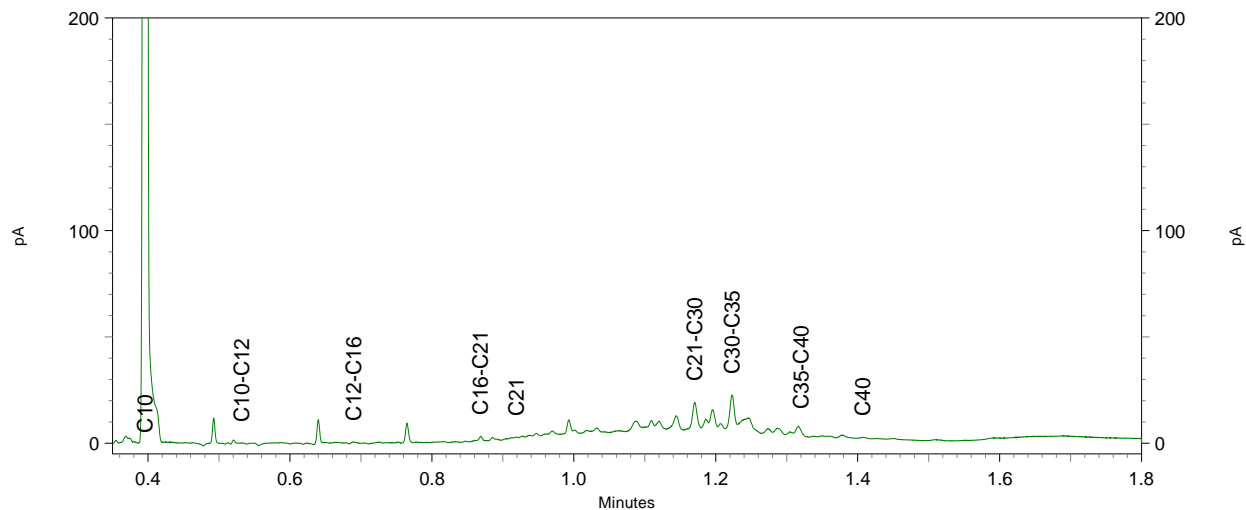
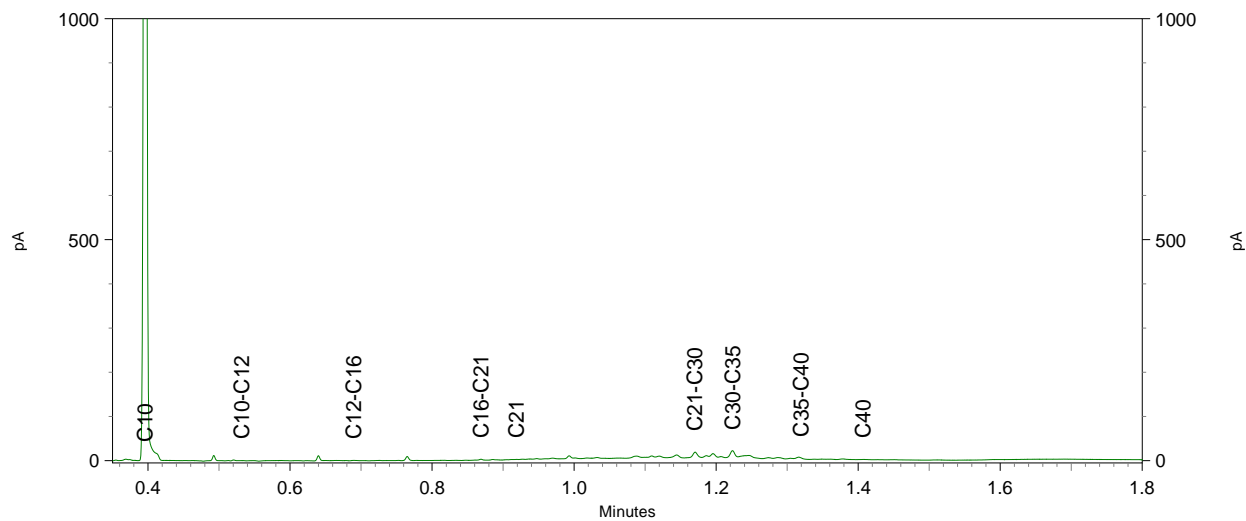
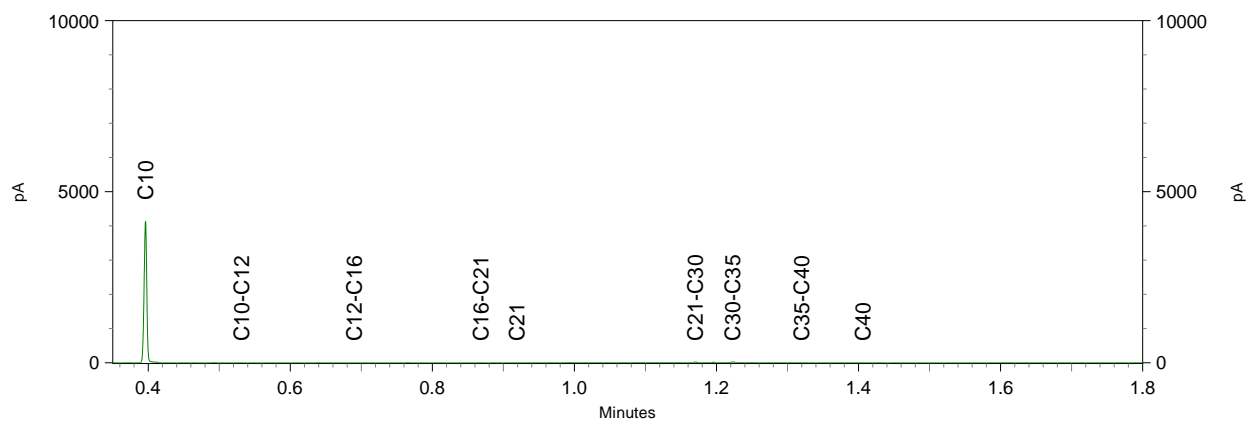

Chromatogram TPH/ Mineral Oil

Sample ID.: 11217521

Certificate no.:2020028201

Sample description.: MM2 (50-150)

V

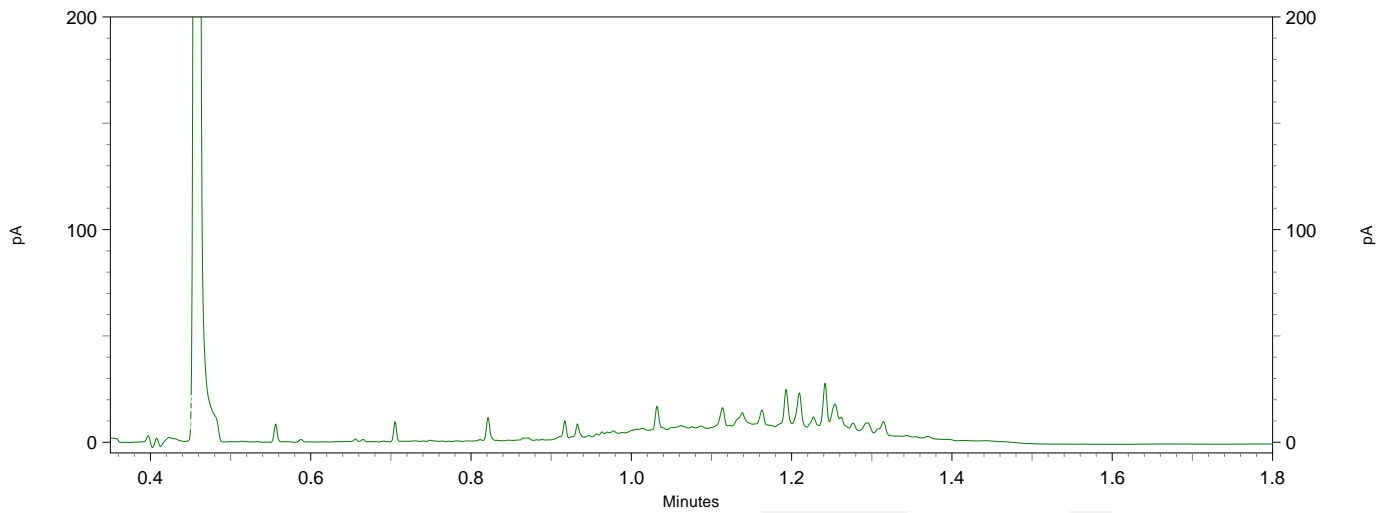
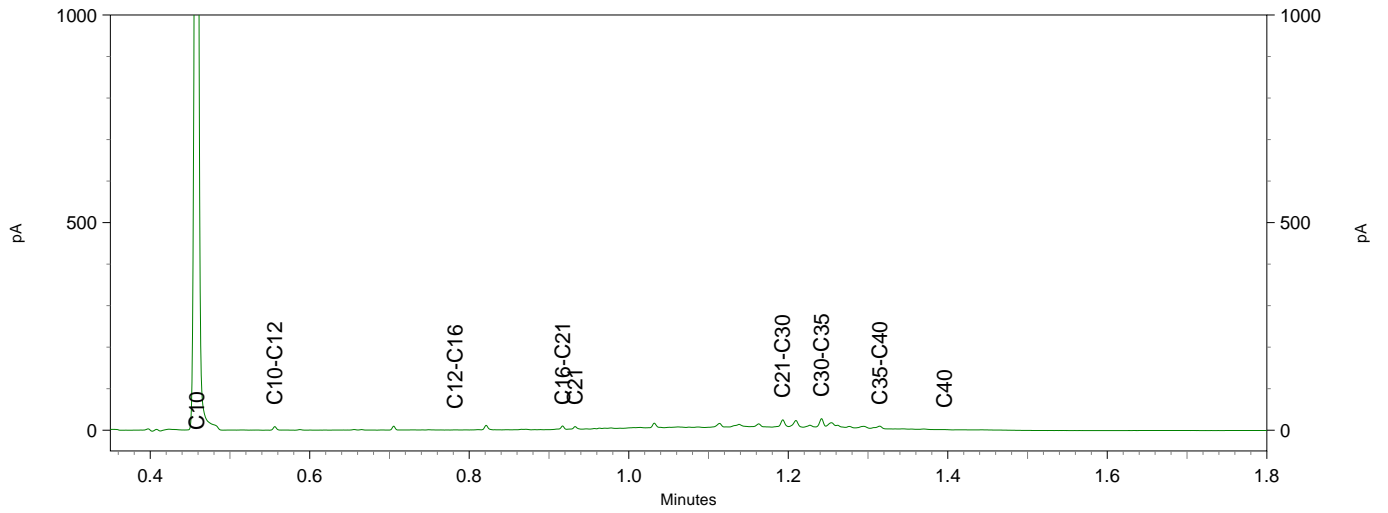
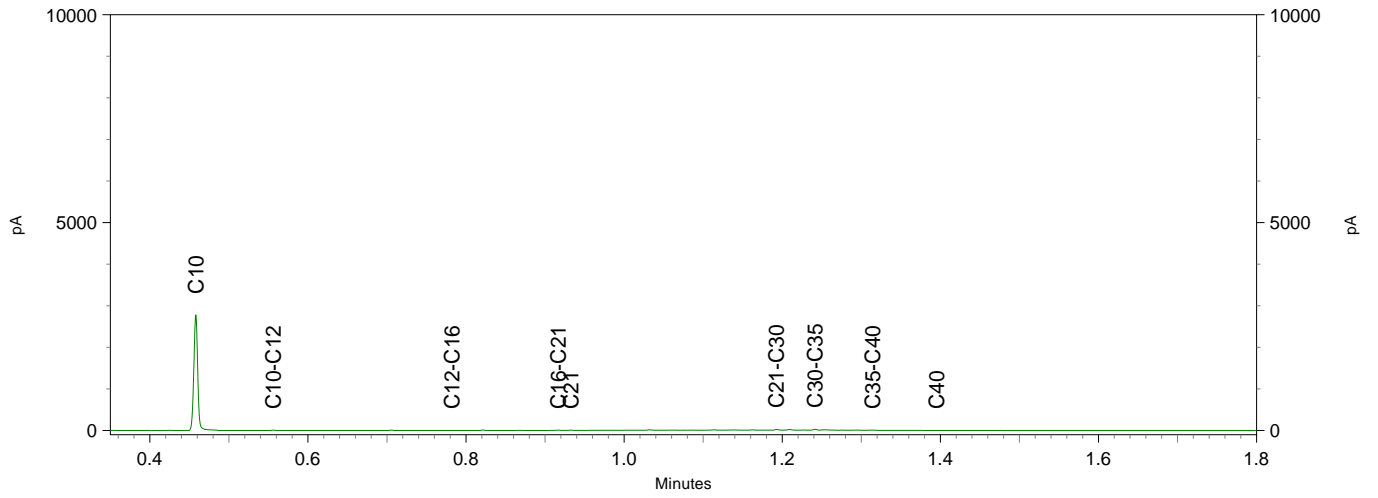



Inventerra Milieuadviesbureau
T.a.v. Arjo van Houwelingen
Nijverheidsweg 34
3341 LJ HENDRIK-IDO-AMBACT

Analyscertificaat

Datum: 05-Mar-2020

Hierbij ontvangt u de resultaten van het navolgende laboratoriumonderzoek.

Certificaatnummer/Versie	2020032310/1
Uw project/verslagnummer	20-2063
Uw projectnaam	Zwethkade Zuid 36a te Den Hoorn
Uw ordernummer	
Monster(s) ontvangen	28-Feb-2020

Dit certificaat mag uitsluitend in zijn geheel worden gereproduceerd.
De analyse resultaten hebben alleen betrekking op het beproefde object.

De grondmonsters worden tot 4 weken na datum ontvangst bewaard en watermonsters tot 2 weken na datum ontvangst. Zonder tegenbericht worden de monsters nadien afgevoerd.
Indien de monsters langer bewaard dienen te blijven verzoeken wij U dit exemplaar uiterlijk 1 werkdag voor afloop van de standaardbewaarperiode ondertekend aan ons te retourneren. Voor de kosten van het langer bewaren van monsters verwijzen wij naar de prijslijst.

Bewaren tot:

Datum:

Naam:

Handtekening:

Wij vertrouwen erop uw opdracht hiermee naar verwachting te hebben uitgevoerd, mocht U naar aanleiding van dit analysecertificaat nog vragen hebben verzoeken wij U contact op te nemen met de afdeling Verkoop en Advies.

Met vriendelijke groet,

Eurofins Analytico B.V.



Ing. A. Veldhuizen
Technical Manager

Eurofins Analytico B.V.

Gildeweg 42-46
3771 NB Barneveld
P.O. Box 459
3770 AL Barneveld NL

Tel. +31 (0)34 242 63 00
Fax +31 (0)34 242 63 99
E-mail info-env@eurofins.nl
Site www.eurofins.nl

BNP Paribas S.A. 227 9245 25
IBAN: NL71BNPA0227924525
BIC: BNPANL2A
KvK/CoC No. 09088623
BTW/VAT No. NL 8043.14.883.B01

Eurofins Analytico B.V. is ISO 14001: 2015 gecertificeerd door TÜV en erkend door het Vlaamse Gewest (OVAM en Dep. Omgeving), het Brusselse Gewest (BIM), het Waalse Gewest (DGRNE-OWD) en door de overheid van Luxemburg (MEV).



Analysecertificaat

Uw project/verslagnummer 20-2063
 Uw projectnaam Zwethkade Zuid 36a te Den Hoorn
 Uw ordernummer
 Monsternemer L.H.A Knoop
 Monstermatrix Water (AS3000)

Certificaatnummer/Versie 2020032310/1
 Startdatum 28-Feb-2020
 Rapportagedatum 05-Mar-2020/11:57
 Bijlage A, B, C
 Pagina 1/2

Analyse	Eenheid	1
Metalen		
S Barium (Ba)	µg/L	68
S Cadmium (Cd)	µg/L	<0.20
S Kobalt (Co)	µg/L	<2.0
S Koper (Cu)	µg/L	<2.0
S Kwik (Hg)	µg/L	<0.050
S Molybdeen (Mo)	µg/L	<2.0
S Nikkel (Ni)	µg/L	<3.0
S Lood (Pb)	µg/L	<2.0
S Zink (Zn)	µg/L	<10
Vluchtige Aromatische Koolwaterstoffen		
S Benzeen	µg/L	<0.20
S Toluene	µg/L	<0.20
S Ethylbenzeen	µg/L	<0.20
S o-Xyleen	µg/L	<0.10
S m, p-Xyleen	µg/L	<0.20
S Xylenen (som) factor 0,7	µg/L	0.21 ¹⁾
BTEX (som)	µg/L	<0.90
S Naftaleen	µg/L	<0.020
S Styreen	µg/L	<0.20
Vluchtige organische halogeenkoolwaterstoffen		
S Dichloormethaan	µg/L	<0.20
S Trichloormethaan	µg/L	<0.20
S Tetrachloormethaan	µg/L	<0.10
S Trichlooretheen	µg/L	<0.20
S Tetrachlooretheen	µg/L	<0.10
S 1,1-Dichloorethaan	µg/L	<0.20
S 1,2-Dichloorethaan	µg/L	<0.20
S 1,1,1-Trichloorethaan	µg/L	<0.10
S 1,1,2-Trichloorethaan	µg/L	<0.10
S cis 1,2-Dichlooretheen	µg/L	<0.10

Nr. **Monsteromschrijving**
 1 001-1-1 (300-400)

Datum monstername 28-Feb-2020
Monster nr. 11231579

Eurofins Analytico B.V.

Gildeweg 42-46
 3771 NB Barneveld
 P.O. Box 459
 3770 AL Barneveld NL
 Tel. +31 (0)34 242 63 00
 Fax +31 (0)34 242 63 99
 E-mail info-env@eurofins.nl
 Site www.eurofins.nl

BNP Paribas S.A. 227 9245 25
 IBAN: NL71BNPA0227924525
 BIC: BNPANL2A
 KvK/CoC No. 09088623
 BTW/VAT No. NL 8043.14.883.B01



Q: door RvA geaccrediteerde verrichting
 A: AP04 erkende verrichting
 S: AS SIKB erkende verrichting
 V: VLAREL erkende verrichting

Dit certificaat mag uitsluitend in zijn geheel worden gereproduceerd.
 Eurofins Analytico B.V. is ISO 14001: 2015 gecertificeerd door TÜV en erkend door het Vlaamse Gewest (OVAM en Dep. Omgeving), het Brusselse Gewest (BIM), het Waalse Gewest (DGRNE-OWD) en door de overheid van Luxemburg (MEV).





Analysecertificaat

Uw project/verslagnummer 20-2063
 Uw projectnaam Zwethkade Zuid 36a te Den Hoorn
 Uw ordernummer
 Monsternemer L.H.A Knoop
 Monstermatrix Water (AS3000)

Certificaatnummer/Versie 2020032310/1
 Startdatum 28-Feb-2020
 Rapportagedatum 05-Mar-2020/11:57
 Bijlage A, B, C
 Pagina 2/2

Analyse	Eenheid	1
S trans 1,2-Dichlooretheen	µg/L	<0.10
CKW (som)	µg/L	<1.6
S Tribroommethaan	µg/L	<0.20
S Vinylchloride	µg/L	<0.10
S 1,1-Dichlooretheen	µg/L	<0.10
S 1,2-Dichloorethenen (Som) factor 0,7	µg/L	0.14 ¹⁾
S 1,1-Dichloorpropaan	µg/L	<0.20
S 1,2-Dichloorpropaan	µg/L	<0.20
S 1,3-Dichloorpropaan	µg/L	<0.20
S Dichloorpropanen som factor 0.7	µg/L	0.42
Minerale olie		
Minerale olie (C10-C12)	µg/L	<10
Minerale olie (C12-C16)	µg/L	<10
Minerale olie (C16-C21)	µg/L	<10
Minerale olie (C21-C30)	µg/L	<15
Minerale olie (C30-C35)	µg/L	<10
Minerale olie (C35-C40)	µg/L	<10
S Minerale olie totaal (C10-C40)	µg/L	<50

Nr. Monsteroomschrijving

1 001-1-1 (300-400)

Datum monstername

28-Feb-2020

Monster nr.

11231579

Eurofins Analytico B.V.

Gildeweg 42-46
 3771 NB Barneveld
 P.O. Box 459
 3770 AL Barneveld NL
 Tel. +31 (0)34 242 63 00
 Fax +31 (0)34 242 63 99
 E-mail info-env@eurofins.nl
 Site www.eurofins.nl

BNP Paribas S.A. 227 9245 25
 IBAN: NL71BNPA0227924525
 BIC: BNPANL2A
 KvK/CoC No. 09088623
 BTW/VAT No. NL 8043.14.883.B01



Q: door RvA geaccrediteerde verrichting
 A: AP04 erkende verrichting
 S: AS SIKB erkende verrichting
 V: VLAREL erkende verrichting

Dit certificaat mag uitsluitend in zijn geheel worden gereproduceerd.
 Eurofins Analytico B.V. is ISO 14001: 2015 gecertificeerd door TÜV en erkend door het Vlaamse Gewest (OVAM en Dep. Omgeving), het Brusselse Gewest (BIM), het Waalse Gewest (DGRNE-OWD) en door de overheid van Luxemburg (MEV).

Akkoord
 Pr.coörd.





Bijlage (A) met deelmonsterinformatie behorende bij analysecertificaat 2020032310/1

Monster nr.	Boornr	Omschrijving	Van	Tot	Barcode	Monstername ID/Monsteromsch.
11231579	001	06850795355	300	400	0685079535	001-1-1 (300-400)
11231579	001	06850795276	300	400	0685079527	001-1-1 (300-400)
11231579	001	0805093016W	300	400	0805093016	001-1-1 (300-400)



Eurofins Analytico B.V.

Gildeweg 42-46
 3771 NB Barneveld
 P.O. Box 459
 3770 AL Barneveld NL

Tel. +31 (0)34 242 63 00
 Fax +31 (0)34 242 63 99
 E-mail info-env@eurofins.nl
 Site www.eurofins.nl

BNP Paribas S.A. 227 9245 25
 IBAN: NL71BNPA0227924525
 BIC: BNPANL2A
 KvK/CoC No. 09088623
 BTW/VAT No. NL 8043.14.883.B01

Eurofins Analytico B.V. is ISO 14001: 2015 gecertificeerd door TÜV en erkend door het Vlaamse Gewest (OVAM en Dep. Omgeving), het Brusselse Gewest (BIM), het Waalse Gewest (DGRNE-OWD) en door de overheid van Luxemburg (MEV).

**Bijlage (B) met opmerkingen behorende bij analysecertificaat 2020032310/1**

Pagina 1/1

Opmerking 1)De toetswaarde van de som is gelijk aan de sommatie van $0,7 \cdot RG$ **Eurofins Analytico B.V.**

Gildeweg 42-46 Tel. +31 (0)34 242 63 00
3771 NB Barneveld Fax +31 (0)34 242 63 99
P.O. Box 459 E-mail info-env@eurofins.nl
3770 AL Barneveld NL Site www.eurofins.nl

BNP Paribas S.A. 227 9245 25
IBAN: NL71BNPA0227924525
BIC: BNPNL2A
KvK/CoC No. 09088623
BTW/VAT No. NL 8043.14.883.B01

Eurofins Analytico B.V. is ISO 14001: 2015 gecertificeerd door TÜV en erkend door het Vlaamse Gewest (OVAM en Dep. Omgeving), het Brusselse Gewest (BIM), het Waalse Gewest (DGRNE-OWD) en door de overheid van Luxemburg (MEV).

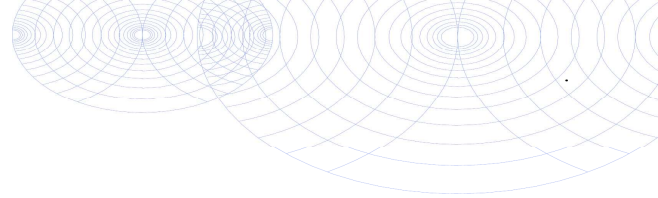
Bijlage (C) met methodeverwijzingen behorende bij analysecertificaat 2020032310/1

Pagina 1/1

Analyse	Methode	Techniek	Methode referentie
Metalen			
Barium (Ba)	W0421	ICP-MS	Cf. pb 3110-3 en cf. NEN-EN-ISO 17294-2
Cadmium (Cd)	W0421	ICP-MS	Cf. pb 3110-3 en cf. NEN-EN-ISO 17294-2
Kobalt (Co)	W0421	ICP-MS	Cf. pb 3110-3 en cf. NEN-EN-ISO 17294-2
Koper (Cu)	W0421	ICP-MS	Cf. pb 3110-3 en cf. NEN-EN-ISO 17294-2
Kwik (Hg)	W0421	ICP-MS	Cf. pb 3110-3 en cf. NEN-EN-ISO 17294-2
Molybdeen (Mo)	W0421	ICP-MS	Cf. pb 3110-3 en cf. NEN-EN-ISO 17294-2
Nikkel (Ni)	W0421	ICP-MS	Cf. pb 3110-3 en cf. NEN-EN-ISO 17294-2
Lood (Pb)	W0421	ICP-MS	Cf. pb 3110-3 en cf. NEN-EN-ISO 17294-2
Zink (Zn)	W0421	ICP-MS	Cf. pb 3110-3 en cf. NEN-EN-ISO 17294-2
Vluchtige Aromatische Koolwaterstoffen			
Xylenen som AS3000	W0254	HS-GC-MS	Cf. pb 3130-1
Aromaten (BTEXN)	W0254	HS-GC-MS	Cf. pb 3130-1
Styreen	W0254	HS-GC-MS	Cf. pb 3130-1
Vluchtige organische halogeenkoolwaterstoffen			
VOCl (11)	W0254	HS-GC-MS	Cf. pb 3130-1
Tribroommethaan (Bromoform)	W0254	HS-GC-MS	Cf. pb 3130-1
Vinylchloride	W0254	HS-GC-MS	Cf. pb 3130-1
1,1-Dichlooretheen	W0254	HS-GC-MS	Cf. pb 3130-1
DiClEtheen som AS3000	W0254	HS-GC-MS	Cf. pb 3130-1
1,1-Dichloorpropaan	W0254	HS-GC-MS	Cf. pb 3130-1
1,2-Dichloorpropaan	W0254	HS-GC-MS	Cf. pb 3130-1
1,3-Dichloorpropaan	W0254	HS-GC-MS	Cf. pb 3130-1
DiChlprop. som AS3000	W0254	HS-GC-MS	Cf. pb 3130-1
Minerale olie			
Minerale olie (C10-C40)	W0215	GC-FID	Cf. pb 3110-5

Nadere informatie over de toegepaste onderzoeksmethoden alsmede een classificatie van de meetonzekerheid staan vermeld in ons overzicht "Specificaties analysemethoden", versie juni 2019.

Inventerra Milieuadviesbureau
T.a.v. Arjo van Houwelingen
Nijverheidsweg 34
3341 LJ HENDRIK-IDO-AMBACHT

Analyscertificaat

Datum: 06-Mar-2020

Hierbij ontvangt u de resultaten van het navolgende laboratoriumonderzoek.

Certificaatnummer/Versie	2020032322/1
Uw project/verslagnummer	20-2063
Uw projectnaam	Zwethkade Zuid 36a te Den Hoorn
Uw ordernummer	
Monster(s) ontvangen	28-Feb-2020

Dit certificaat mag uitsluitend in zijn geheel worden gereproduceerd.
De analyse resultaten hebben alleen betrekking op het beproefde object.

De grondmonsters worden tot 4 weken na datum ontvangst bewaard en watermonsters tot 2 weken na datum ontvangst. Zonder tegenbericht worden de monsters nadien afgevoerd.
Indien de monsters langer bewaard dienen te blijven verzoeken wij U dit exemplaar uiterlijk 1 werkdag voor afloop van de standaardbewaarperiode ondertekend aan ons te retourneren. Voor de kosten van het langer bewaren van monsters verwijzen wij naar de prijslijst.

Bewaren tot:

Datum:

Naam:

Handtekening:

Wij vertrouwen erop uw opdracht hiermee naar verwachting te hebben uitgevoerd, mocht U naar aanleiding van dit analysecertificaat nog vragen hebben verzoeken wij U contact op te nemen met de afdeling Verkoop en Advies.

Met vriendelijke groet,

Eurofins Analytico B.V.



Ing. A. Veldhuizen
Technical Manager

Eurofins Analytico B.V.

Gildeweg 42-46
3771 NB Barneveld
P.O. Box 459
3770 AL Barneveld NL

Tel. +31 (0)34 242 63 00
Fax +31 (0)34 242 63 99
E-mail info-env@eurofins.nl
Site www.eurofins.nl

BNP Paribas S.A. 227 9245 25
IBAN: NL71BNPA0227924525
BIC: BNPANL2A
KvK/CoC No. 09088623
BTW/VAT No. NL 8043.14.883.B01

Eurofins Analytico B.V. is ISO 14001: 2015 gecertificeerd door TÜV en erkend door het Vlaamse Gewest (OVAM en Dep. Omgeving), het Brusselse Gewest (BIM), het Waalse Gewest (DGRNE-OWD) en door de overheid van Luxemburg (MEV).



Analysecertificaat

Uw project/verslagnummer	20-2063	Certificaatnummer/Versie	2020032322/1
Uw projectnaam	Zwethkade Zuid 36a te Den Hoorn	Startdatum	28-Feb-2020
Uw ordernummer		Rapportagedatum	06-Mar-2020/15:29
Monsternemer		Bijlage	A, B, C
Monstermatrix	Asbestverdachte grond	Pagina	1/1

Analyse	Eenheid	1
Bodemkundige analyses		
Droge stof (Extern)	% (m/m)	77.3 ¹⁾
Extern / Overig onderzoek		
In behandeling genomen hoeveelheid	kg	13.6 ²⁾
Asbest fractie 0,5-1mm	mg	0.0 ²⁾
Asbest fractie 1-2mm	mg	0.0 ²⁾
Asbest fractie 2-4mm	mg	0.0 ²⁾
Asbest fractie 4-8mm	mg	0.0 ²⁾
Asbest fractie 8-20mm	mg	0.0 ²⁾
Asbest fractie >20mm	mg	0.0 ²⁾
Asbest (som)	mg	<8.6 ²⁾
Asbest in grond	mg/kg ds	<0.9 ²⁾
Gemeten Asbestconcentratie	mg/kg ds	<0.9 ²⁾
Gemeten concentratie Chrysotiel	mg/kg ds	<0.9 ²⁾
Gemeten concentratie Amfibool	mg/kg ds	0.0 ²⁾
Totaal asbest hechtgebonden	mg/kg ds	0.0 ²⁾
Totaal asbest niet hechtgebonden	mg/kg ds	0.0 ²⁾

Nr. Monsteromschrijving

1 Amm01-1 (0-50)

Datum monstername

28-Feb-2020

Monster nr.

11231654

Q: door RvA geaccrediteerde verrichting
 R: AP04 erkende verrichting
 S: AS SIKB erkende verrichting
 V: VLAREL erkende verrichting

**Akkoord
Pr.coörd.**

PB

Eurofins Analytico B.V.

Dit certificaat mag uitsluitend in zijn geheel worden gereproduceerd.

Gildeweg 42-46
 3771 NB Barneveld
 P.O. Box 459
 3770 AL Barneveld NL
 Tel. +31 (0)34 242 63 00
 Fax +31 (0)34 242 63 99
 E-mail info-env@eurofins.nl
 Site www.eurofins.nl

BNP Paribas S.A. 227 9245 25
 IBAN: NL71BNPA0227924525
 BIC: BNPANL2A
 KvK/CoC No. 09088623
 BTW/VAT No. NL 8043.14.883.B01

Eurofins Analytico B.V. is ISO 14001: 2015 gecertificeerd door TÜV en erkend door het Vlaamse Gewest (OVAM en Dep. Omgeving), het Brusselse Gewest (BIM), het Waalse Gewest (DGRNE-OWD) en door de overheid van Luxemburg (MEV).

**Bijlage (A) met deelmonsterinformatie behorende bij analysecertificaat 2020032322/1**

Pagina 1/1

Monster nr.	Boornr	Omschrijving	Van	Tot	Barcode	Monstername ID/Monsteromsch.
11231654	Amm01	1	0	50	1578382MG	Amm01-1 (0-50)

**Eurofins Analytico B.V.**

Gildeweg 42-46
3771 NB Barneveld
P.O. Box 459
3770 AL Barneveld NL

Tel. +31 (0)34 242 63 00
Fax +31 (0)34 242 63 99
E-mail info-env@eurofins.nl
Site www.eurofins.nl

BNP Paribas S.A. 227 9245 25
IBAN: NL71BNPA0227924525
BIC: BNPANL2A
KvK/CoC No. 09088623
BTW/VAT No. NL 8043.14.883.B01

Eurofins Analytico B.V. is ISO 14001: 2015 gecertificeerd door TÜV en erkend door het Vlaamse Gewest (OVAM en Dep. Omgeving), het Brusselse Gewest (BIM), het Waalse Gewest (DGRNE-OWD) en door de overheid van Luxemburg (MEV).

**Bijlage (B) met opmerkingen behorende bij analysecertificaat 2020032322/1**

Pagina 1/1

Opmerking 1)

Deze bepaling is uitgevoerd bij Eurofins Omegam (L086).

Opmerking 2)

Deze bepaling is uitbesteed bij L086.

**Eurofins Analytico B.V.**

Gildeweg 42-46 Tel. +31 (0)34 242 63 00
3771 NB Barneveld Fax +31 (0)34 242 63 99
P.O. Box 459 E-mail info-env@eurofins.nl
3770 AL Barneveld NL Site www.eurofins.nl

BNP Paribas S.A. 227 9245 25
IBAN: NL71BNPA0227924525
BIC: BNPNL2A
KvK/CoC No. 09088623
BTW/VAT No. NL 8043.14.883.B01

Eurofins Analytico B.V. is ISO 14001: 2015 gecertificeerd door TÜV en erkend door het Vlaamse Gewest (OVAM en Dep. Omgeving), het Brusselse Gewest (BIM), het Waalse Gewest (DGRNE-OWD) en door de overheid van Luxemburg (MEV).



Bijlage (C) met methodeverwijzingen behorende bij analysecertificaat 2020032322/1

Pagina 1/1

Analyse	Methode	Techniek	Methode referentie
Bodemkundige analyses			
Droge stof (uitbesteed)	W0004	Extern	Uitbesteding
Extern / Overig onderzoek			
Asbest Grond NEN5898 2016	W0004	Microscopie	Cf NEN 5898

Nadere informatie over de toegepaste onderzoeksmethoden alsmede een classificatie van de meetonzekerheid staan vermeld in ons overzicht "Specificaties analysemethoden", versie juni 2019.



Eurofins Analytico B.V.

Gildeweg 42-46
3771 NB Barneveld
P.O. Box 459
3770 AL Barneveld NL

Tel. +31 (0)34 242 63 00
Fax +31 (0)34 242 63 99
E-mail info-env@eurofins.nl
Site www.eurofins.nl

BNP Paribas S.A. 227 9245 25
IBAN: NL71BNPA0227924525
BIC: BNPANL2A
KvK/CoC No. 09088623
BTW/VAT No. NL 8043.14.883.B01

Eurofins Analytico B.V. is ISO 14001: 2015 gecertificeerd door TÜV en erkend door het Vlaamse Gewest (OVAM en Dep. Omgeving), het Brusselse Gewest (BIM), het Waalse Gewest (DGRNE-OWD) en door de overheid van Luxemburg (MEV).

ANALYSECERTIFICAAT

Project code : 1008557
Project omschrijving : 2020032322-20-2063
Opdrachtgever : Eurofins Analytico B.V.

Monstercode : 6258693
Uw referentie : Amm01-1 (0-50)
Opgegeven bemonsteringsdatum : 28/02/2020

Asbestonderzoek

Initialen analist : N.A.
 Datum geanalyseerd : 06-03-2020

Analyse is uitgevoerd conform NEN 5898 (S).

Massa aangeleverde monster : 13590 g
 Droge massa aangeleverde monster : 10505 g
 Percentage droogrest : 77,3 m/m %
 Type zieving : nat

zeef fractie (mm)	massa zeef fractie (gram)	percentage zeef fractie (m/m %)	massa onderzocht (gram)	percentage onderzocht (m/m %)	aantal asbest (deeltjes)	massa asbest-houdend materiaal (mg)
<0,5 mm	9566,9	92,3	12,6	0,13	n.v.t.	n.v.t.
0,5-1 mm	189,6	1,8	32,4	17,09	0	0,0
1-2 mm	132,6	1,3	29,0	21,87	0	0,0
2-4 mm	129,0	1,2	129,0	100,00	0	0,0
4-8 mm	176,2	1,7	176,2	100,00	0	0,0
8-20 mm	171,6	1,7	171,6	100,00	0	0,0
>20 mm	0,0	0,0	0,0	100,00	0	0,0
Totaal	10365,9	100,0	550,8		0	0,0

zeef fractie (mm)	asbest totaal			serpentijs asbest			amfibool asbest		
	gehalte asbest (mg/kg ds)	ondergrens (mg/kg ds)	bovengrens (mg/kg ds)	gehalte asbest (mg/kg ds)	ondergrens (mg/kg ds)	bovengrens (mg/kg ds)	gehalte asbest (mg/kg ds)	ondergrens (mg/kg ds)	bovengrens (mg/kg ds)
<0,5 mm	-								
0,5-1 mm	0,0	0,0	0,2	0,0	0,0	0,2	0,0	0,0	0,0
1-2 mm	0,0	0,0	0,6	0,0	0,0	0,6	0,0	0,0	0,0
2-4 mm	0,0	0,0	0,0	0,0	0,0	0,0	0,0	0,0	0,0
4-8 mm	0,0	0,0	0,0	0,0	0,0	0,0	0,0	0,0	0,0
8-20 mm	0,0	0,0	0,0	0,0	0,0	0,0	0,0	0,0	0,0
>20 mm	0,0	0,0	0,0	0,0	0,0	0,0	0,0	0,0	0,0
Totaal	<0,9	0,0	0,8	<0,9	0,0	0,8	0,0	0,0	0,0

Aangetroffen type asbest : Geen
 Bijzonderheden waargenomen : Geen

Serpentijs asbest is chrysotiel.
 Amfibool asbest is amosiet, crocidoliet, actinoliet, anthophylliet en tremoliet.

De bepalingsgrens is bepaald voor de zeef fracties kleiner dan 4 mm. De totale bepalingsgrens is verkregen door de bepalingsgrenzen van de afzonderlijke zeef fracties te sommeren.

Het materiaal is middels polarisatiemicroscopie onderzocht, de analyse is uitgevoerd conform NEN 5896.

gebondenheid	serpentijs asbest	amfibool asbest	totaal afgerond
hecht	0,0	0,0	0,0
niet hecht	0,0	0,0	0,0
totaal afgerond	0,0	0,0	

Gewogen concentratie (serpentijsasbestconcentratie vermeerderd met 10 maal de amfiboolasbestconcentratie) is: **<0,9 mg/kg ds**

De gewogen asbestconcentratie wordt berekend uit de niet-afgeronde gehalten aan serpentijs en amfibool asbest. De weergegeven resultaten zijn afgerond.

Verklaring kwalitatief onderzoek zeef fractie <0,5 mm:
 - : geen asbest waargenomen

ANALYSECERTIFICAAT

Project code : 1008557
Project omschrijving : 2020032322-20-2063
Opdrachtgever : Eurofins Analytico B.V.

Opmerkingen m.b.t. analyses

Opmerking(en) algemeen

Asbest

Individuele monsters van dit project zijn als asbest verdacht gekwalificeerd. De analysedeelmonsters zijn met beschermende maatregelen in het laboratorium in behandeling genomen.

Opmerking bij project: - Eurofins Omegam heeft het asbestonderzoek in dit/deze monster(s) uitgevoerd volgens de NEN 5898, en zoals beschreven in een aparte bijlage als onderdeel van dit analysecertificaat. Voor de analyseresultaten van het asbestonderzoek geldt dat Eurofins Omegam de analyse heeft uitgevoerd in de monsters die de opdrachtgever, zoals deze staan vermeld in de koptekst van dit analysecertificaat, zelf heeft genomen of laten nemen en aan Eurofins Omegam heeft aangeboden. Eurofins Omegam draagt geen verantwoordelijkheid inzake de herkomst en representativiteit alsmede de veiligheid tijdens de monsterneming.

A N A L Y S E C E R T I F I C A A T

Project code : 1008557
Project omschrijving : 2020032322-20-2063
Opdrachtgever : Eurofins Analytico B.V.

Barcodeschema's

<i>Monstercode</i>	<i>Uw referentie</i>	<i>monster</i>	<i>diepte</i>	<i>barcode</i>
6258693	Amm01-1 (0-50)	Amm01	0-.5	1578382MG

ANALYSECERTIFICAAT

Project code : 1008557
Project omschrijving : 2020032322-20-2063
Opdrachtgever : Eurofins Analytico B.V.

Analysemethoden in Grond (AS3000)

AS3000

In dit analysecertificaat zijn de met 'S' gemerkte analyses uitgevoerd volgens de analysemethoden beschreven in het "Accreditatieschema Laboratoriumanalyses voor grond-, waterbodem- en grondwateronderzoek (AS SIKB 3000)". Het laboratoriumonderzoek is uitgevoerd volgens de onderstaande analysemethoden. Deze analyses zijn vastgelegd in het geldende accreditatie-certificaat met bijbehorende verrichtingenlijst L086 van Eurofins Omegam BV.

Asbestonderzoek : Conform AS3070 prestatieblad 1 en NEN 5898



Bijlage 4 Toetsingskader en toetsingswaarden

Wettelijk toetsingskader

De analysesresultaten van de grond- en grondwatermonsters zijn getoetst aan de door het Ministerie van VROM vastgestelde achtergrond- en interventiewaarden voor grond en de streef- en interventiewaarden voor grondwater. De achtergrondwaarden voor grond (AW2000) zijn vastgelegd in de Regeling bodemkwaliteit. De interventiewaarden voor grond en de streef- en interventiewaarden voor grondwater zijn vastgelegd in de Circulaire bodemsanering.

Bij de toetsing van somparameters (o.a. xylenen en PCB) is het mogelijk dat de somparameter de betreffende achtergrond- c.q. streefwaarde overschrijdt. Indien echter de afzonderlijke parameters de detectielimiet niet overschrijden kan, op basis van artikel S.5 van de Wijziging Regeling Bodemkwaliteit, worden gesteld dat de somparameter aan de betreffende achtergrond- c.q. streefwaarde voldoet.

Voor grond is in de Circulaire de norm voor barium tijdelijk buiten gebruik gesteld. Reden hiervoor is dat barium op basis van gegevens uit het hele land van nature in dermate verhoogde gehalten voorkomen, dat de huidige interventiewaarde wordt overschreden. De norm geldt echter wel wanneer sprake is van een bariumverontreiniging als gevolg van een antropogene bron.

Achtergrondwaarde grond (AW2000), Streefwaarde grondwater

Deze waarden geven het na te streven kwaliteitsniveau voor de bodem aan, waarbij nog sprake is van duurzame bodemkwaliteit. Bij dit niveau zijn alle functionele eigenschappen voor mens, dier en plant aanwezig. Het uitgangspunt is dat bodems in relatief onbelaste gebieden in Nederland in overgrote meerderheid aan de achtergrondwaarden/streefwaarden moeten voldoen. Bij overschrijding van de achtergrondwaarde/streefwaarde kan worden gesproken over een verontreiniging.

Interventiewaarde

De interventiewaarde geeft aan wanneer de functionele eigenschappen die de bodem heeft voor mens, dier en plant ernstig zijn of dreigen te worden verminderd. De waarden zijn voor een deel gebaseerd op studies naar de maximale hoeveelheid die de mens per dag in het lichaam mag opnemen zonder gezondheidseffecten te ondervinden. Voor een ander deel zijn deze waarden gebaseerd op de concentraties waarbij 50% van de (potentieel) aanwezige soorten planten en dieren en processen negatieve effecten kunnen ondervinden. De interventie(1)waarden worden gebruikt om te beoordelen of er sprake is van een geval van ernstige bodemverontreiniging als bedoeld in de Wet Bodembescherming (Wbb). Het is overigens ook mogelijk dat er sprake is van ernstige bodemverontreiniging als de interventiewaarde niet wordt overschreden.

Tussenwaarde

De voormalige tussenwaarde (het gemiddelde van de achtergrondwaarde en interventiewaarde (I)) geeft het niveau van bodemkwaliteit aan, waarbij mogelijk sprake is van ernstige bedreiging of dreigende ernstige vermindering van de functionele eigenschappen die de bodem heeft voor mens, plant of dier. Hoewel de tussenwaarde geen wettelijke status heeft, wordt de tussenwaarde door veel bevoegde gezagen nog gehanteerd als criterium voor nader bodemonderzoek.

Wanneer is bodemsanering noodzakelijk (ernst en spoed)?

Nieuwe gevallen van bodemverontreiniging (veroorzaakt na 1 januari 1987) dienen conform de zorgplicht in de Wet Bodembescherming te worden gesaneerd. De saneringsnoodzaak bij zorgplichtsaneringen is in principe onafhankelijk van de ernst van de verontreiniging of spoedeisendheid. Bij zogeheten oude gevallen (veroorzaakt voor 1987) dienen in principe alle ernstige gevallen van bodemverontreiniging op termijn te worden gesaneerd.

Er is sprake van een ernstig geval van bodemverontreiniging als een bodemvolume van 25 m³ grond cq 100 m³ grondwater verontreinigd is in een concentratie boven de interventiewaarde; de verontreiniging is dan saneringsplichtig. Voor asbest geldt: wanneer de restconcentratienorm voor asbest van 100 mg/kg ds wordt overschreden in de bodem, dat er dan sprake is van een geval van ernstige bodemverontreiniging. Het tijdstip van sanering wordt bepaald door de saneringsurgentie. De urgentie hangt af van de actuele risico's die aanwezig zijn voor mens en ecosysteem alsmede de verspreidingsrisico's. Deze risico's hangen samen met het gebruik van de verontreinigde locatie, bodemopbouw en geohydrologie (locatiespecifieke omstandigheden). Verder kan de noodzaak tot bodemsanering ontstaan bij een functiewijziging, bijvoorbeeld bij het bebouwen van een terrein. Daarnaast kan door de koper of een verzekeringsmaatschappij sanering worden verlangd.

In de notitie 'interventiewaarden bodemsanering' is aangegeven dat er ook sprake kan zijn van een ernstige bodemverontreiniging bij concentraties beneden de I-waarde. Overschrijding van de humane MTR (maximaal toelaatbaar risico) bij concentraties beneden de I-waarde kan zich voordoen bij consumptie van gewassen (lood en cadmium), inhalatie in kruipruimten en ingestie op speelplaats voor de kinderen (lood). Aanvullend onderzoek kan in dit geval nodig zijn. Afhankelijk van het Provinciaal beleid worden momenteel nog voor bepaalde situaties lagere waarden (bijvoorbeeld bij herinrichting) of hogere waarden aangehouden als saneringscriteria.

BoToVa T12 Toetsing Wbb grond

Projectnummer 20-2063
 Projectnaam Zwethkade Zuid 36a te Den Hoorn
 Ordernummer
 Datum monsternamen 20-02-2020
 Monsternemer
 Certificaatnummer 2020028201
 Startdatum 21-02-2020
 Rapportagedatum 27-02-2020

Analyse	Eenheid	1	GSSD	Oordeel	RG	AW	T	I
Bodemtype correctie								
Organische stof		8,4						
Korrelgrootte < 2 µm (Lutum)		22,5						
Voorbehandeling								
Cryogeen malen AS3000		Uitgevoerd						
Bodemkundige analyses								
Droge stof	% (m/m)	70,7	70,7					
Organische stof	% (m/m) ds	8,4	8,4					
Gloeirest	% (m/m) ds	90						
Korrelgrootte < 2 µm (Lutum)	% (m/m) ds	22,5	22,5					
Metalen								
Barium (Ba)	mg/kg ds	210	228,4		20	190	555	920
Cadmium (Cd)	mg/kg ds	0,79	0,845	*	0,2	0,6	6,8	13
Kobalt (Co)	mg/kg ds	7,2	7,807	-	3	15	103	190
Koper (Cu)	mg/kg ds	27	28,98	-	5	40	115	190
Kwik (Hg)	mg/kg ds	0,2	0,2077	*	0,05	0,15	18,1	36
Molybdeen (Mo)	mg/kg ds	<1,5	1,05	-	1,5	1,5	95,8	190
Nikkel (Ni)	mg/kg ds	19	20,46	-	4	35	67,5	100
Lood (Pb)	mg/kg ds	61	64,09	*	10	50	290	530
Zink (Zn)	mg/kg ds	200	215,2	*	20	140	430	720
Minerale olie								
Minerale olie (C10-C12)	mg/kg ds	<3,0	2,5					
Minerale olie (C12-C16)	mg/kg ds	<5,0	4,167					
Minerale olie (C16-C21)	mg/kg ds	<5,0	4,167					
Minerale olie (C21-C30)	mg/kg ds	26	30,95					
Minerale olie (C30-C35)	mg/kg ds	15	17,86					
Minerale olie (C35-C40)	mg/kg ds	<6,0	5					
Minerale olie totaal (C10-C40)	mg/kg ds	49	58,33	-	35	190	2600	5000
Chromatogram olie (GC)		Zie bijl.						
Polychloorbifenyleen, PCB								
PCB 28	mg/kg ds	<0,0010	0,0008					
PCB 52	mg/kg ds	<0,0010	0,0008					
PCB 101	mg/kg ds	<0,0010	0,0008					
PCB 118	mg/kg ds	<0,0010	0,0008					
PCB 138	mg/kg ds	0,0022	0,0026					
PCB 153	mg/kg ds	0,0022	0,0026					
PCB 180	mg/kg ds	0,0025	0,0029					
PCB (som 7) (factor 0,7)	mg/kg ds	0,0097	0,0115	-	0,007	0,02	0,51	1
Polycyclische Aromatische Koolwaterstoffen, PAK								
Naftaleen	mg/kg ds	<0,050	0,035					
Fenantheen	mg/kg ds	0,071	0,071					
Anthraceen	mg/kg ds	<0,050	0,035					
Fluorantheen	mg/kg ds	0,19	0,19					
Benzo(a)anthraceen	mg/kg ds	0,13	0,13					
Chryseen	mg/kg ds	0,15	0,15					
Benzo(k)fluorantheen	mg/kg ds	0,071	0,071					
Benzo(a)pyreen	mg/kg ds	0,13	0,13					
Benzo(ghi)peryleen	mg/kg ds	0,097	0,097					
Indeno(123-cd)pyreen	mg/kg ds	0,11	0,11					
PAK VROM (10) (factor 0,7)	mg/kg ds	1	1,019	-	0,35	1,5	20,8	40

Legenda

Nr. Analytico-nr Monster
 1 11217520 MM1 (0-50)

Eindoordeel: Overschrijding Achtergrondwaarde

Gebruikte afkortingen

- kleiner dan of gelijk aan Achtergrondwaarde
 * groter dan Achtergrondwaarde
 ** groter dan Tussenwaarde
 *** groter dan Interventiewaarde

GSSD Gestandaardiseerd gehalte
 RG Vereiste Rapportagegrens
 AW Achtergrondwaarde
 T Tussenwaarde
 I Interventiewaarde

Deze toetsing is uitgevoerd met behulp van BoToVa.

Zie voor info: <http://www.rwsleefomgeving.nl/onderwerpen/bodem-ondergrond/bbk/instrumenten/botova/>

N.B.: de vermeldde tussenwaarde is door PAIS berekend en is niet afkomstig uit BoToVa

BoToVa T12 Toetsing Wbb grond

Projectnummer 20-2063
 Projectnaam Zwethkade Zuid 36a te Den Hoorn
 Ordernummer
 Datum monsternamen 20-02-2020
 Monsternemer
 Certificaatnummer 2020028201
 Startdatum 21-02-2020
 Rapportagedatum 27-02-2020

Analyse	Eenheid	2	GSSD	Oordeel	RG	AW	T	I
Bodemtype correctie								
Organische stof		11,1						
Korrelgrootte < 2 µm (Lutum)		15,3						
Voorbehandeling								
Cryogeen malen AS3000		Uitgevoerd						
Bodemkundige analyses								
Droge stof	% (m/m)	72,1	72,1					
Organische stof	% (m/m) ds	11,1	11,1					
Gloeirest	% (m/m) ds	88						
Korrelgrootte < 2 µm (Lutum)	% (m/m) ds	15,3	15,3					
Metalen								
Barium (Ba)	mg/kg ds	170	247,4		20	190	555	920
Cadmium (Cd)	mg/kg ds	1	1,061	*	0,2	0,6	6,8	13
Kobalt (Co)	mg/kg ds	9,1	13,03	-	3	15	103	190
Koper (Cu)	mg/kg ds	60	70,04	*	5	40	115	190
Kwik (Hg)	mg/kg ds	0,42	0,4682	*	0,05	0,15	18,1	36
Molybdeen (Mo)	mg/kg ds	2	2	*	1,5	1,5	95,8	190
Nikkel (Ni)	mg/kg ds	20	27,67	-	4	35	67,5	100
Lood (Pb)	mg/kg ds	210	233,6	*	10	50	290	530
Zink (Zn)	mg/kg ds	260	323,4	*	20	140	430	720
Minerale olie								
Minerale olie (C10-C12)	mg/kg ds	<3,0	1,892					
Minerale olie (C12-C16)	mg/kg ds	<5,0	3,153					
Minerale olie (C16-C21)	mg/kg ds	<5,0	3,153					
Minerale olie (C21-C30)	mg/kg ds	33	29,73					
Minerale olie (C30-C35)	mg/kg ds	19	17,12					
Minerale olie (C35-C40)	mg/kg ds	<6,0	3,784					
Minerale olie totaal (C10-C40)	mg/kg ds	60	54,05	-	35	190	2600	5000
Chromatogram olie (GC)		Zie bijl.						
Polychloorbifenyleen, PCB								
PCB 28	mg/kg ds	<0,0010	0,0006					
PCB 52	mg/kg ds	<0,0010	0,0006					
PCB 101	mg/kg ds	<0,0010	0,0006					
PCB 118	mg/kg ds	<0,0010	0,0006					
PCB 138	mg/kg ds	0,0014	0,0012					
PCB 153	mg/kg ds	0,0016	0,0014					
PCB 180	mg/kg ds	0,0012	0,001					
PCB (som 7) (factor 0,7)	mg/kg ds	0,007	0,0063	-	0,007	0,02	0,51	1
Polycyclische Aromatische Koolwaterstoffen, PAK								
Naftaleen	mg/kg ds	<0,050	0,0315					
Fenanthreen	mg/kg ds	0,4	0,3604					
Anthraceen	mg/kg ds	0,17	0,1532					
Fluorantheen	mg/kg ds	0,89	0,8018					
Benzo(a)anthraceen	mg/kg ds	0,5	0,4505					
Chryseen	mg/kg ds	0,54	0,4865					
Benzo(k)fluorantheen	mg/kg ds	0,23	0,2072					
Benzo(a)pyreen	mg/kg ds	0,45	0,4054					
Benzo(ghi)peryleen	mg/kg ds	0,32	0,2883					
Indeno(123-cd)pyreen	mg/kg ds	0,35	0,3153					
PAK VROM (10) (factor 0,7)	mg/kg ds	3,9	3,5	*	0,35	1,5	20,8	40

Legenda

Nr. Analytico-nr Monster
 2 11217521 MM2 (50-150)

Eendoordeel: Overschrijding Achtergrondwaarde

Gebruikte afkortingen

- kleiner dan of gelijk aan Achtergrondwaarde
 * groter dan Achtergrondwaarde
 ** groter dan Tussenwaarde
 *** groter dan Interventiewaarde

GSSD Gestandaardiseerd gehalte
 RG Vereiste Rapportagegrens
 AW Achtergrondwaarde
 T Tussenwaarde
 I Interventiewaarde

Deze toetsing is uitgevoerd met behulp van BoToVa.

Zie voor info: <http://www.rwsleefomgeving.nl/onderwerpen/bodem-ondergrond/bbk/instrumenten/botova/>

N.B.: de vermelde tussenwaarde is door PAIS berekend en is niet afkomstig uit BoToVa

BoToVa T13 Toetsing Wbb grondwater (ondiep)

Projectnummer	20-2063
Projectnaam	Zwethkade Zuid 36a te Den Hoorn
Ordernummer	
Datum monsternamen	28-02-2020
Monsternemer	L.H.A Knoop
Certificaatnummer	2020032310
Startdatum	28-02-2020
Rapportagedatum	05-03-2020

Analyse	Eenheid	1	GSSD	Oordeel	RG	S	T	I
Metalen								
Barium (Ba)	µg/L	68	68	*	20	50	338	625
Cadmium (Cd)	µg/L	<0,20	0,14	-	0,2	0,4	3,2	6
Kobalt (Co)	µg/L	<2,0	1,4	-	2	20	60	100
Koper (Cu)	µg/L	<2,0	1,4	-	2	15	45	75
Kwik (Hg)	µg/L	<0,050	0,035	-	0,05	0,05	0,175	0,3
Molybdeen (Mo)	µg/L	<2,0	1,4	-	2	5	153	300
Nikkel (Ni)	µg/L	<3,0	2,1	-	3	15	45	75
Lood (Pb)	µg/L	<2,0	1,4	-	2	15	45	75
Zink (Zn)	µg/L	<10	7	-	10	65	433	800
Vluchtige Aromatische Koolwaterstoffen								
Benzeen	µg/L	<0,20	0,14	-	0,2	0,2	15,1	30
Tolueen	µg/L	<0,20	0,14	-	0,2	7	504	1000
Ethylbenzeen	µg/L	<0,20	0,14	-	0,2	4	77	150
o-Xyleen	µg/L	<0,10	0,07	-				
m,p-Xyleen	µg/L	<0,20	0,14	-				
Xylenen (som) factor 0,7	µg/L	0,21	0,21	-	0,2	0,2	35,1	70
BTEX (som)	µg/L	<0,90		-				
Naftaleen	µg/L	<0,020	0,014	-	0,02	0,01	35	70
Styreen	µg/L	<0,20	0,14	-	0,2	6	153	300
Vluchtige organische halogeenkoolwaterstoffen								
Dichloormethaan	µg/L	<0,20	0,14	-	0,2	0,01	500	1000
Trichloormethaan	µg/L	<0,20	0,14	-	0,2	6	203	400
Tetrachloormethaan	µg/L	<0,10	0,07	-	0,1	0,01	5	10
Trichlooretheen	µg/L	<0,20	0,14	-	0,2	24	262	500
Tetrachlooretheen	µg/L	<0,10	0,07	-	0,1	0,01	20	40
1,1-Dichloorethaan	µg/L	<0,20	0,14	-	0,2	7	454	900
1,2-Dichloorethaan	µg/L	<0,20	0,14	-	0,2	7	204	400
1,1,1-Trichloorethaan	µg/L	<0,10	0,07	-	0,1	0,01	150	300
1,1,2-Trichloorethaan	µg/L	<0,10	0,07	-	0,1	0,01	65	130
cis 1,2-Dichlooretheen	µg/L	<0,10	0,07	-				
trans 1,2-Dichlooretheen	µg/L	<0,10	0,07	-				
CKW (som)	µg/L	<1,6		-				
Tribroommethaan	µg/L	<0,20	0,14	-				630
Vinylchloride	µg/L	<0,10	0,07	-	0,2	0,01	2,5	5
1,1-Dichlooretheen	µg/L	<0,10	0,07	-	0,1	0,01	5	10
1,2-Dichlooretheenen (Som) factor 0,7	µg/L	0,14	0,14	-	0,2	0,01	10	20
1,1-Dichloorpropaan	µg/L	<0,20	0,14	-				
1,2-Dichloorpropaan	µg/L	<0,20	0,14	-				
1,3-Dichloorpropaan	µg/L	<0,20	0,14	-				
Dichloorpropanen som factor 0.7	µg/L	0,42	0,42	-	0,6	0,8	40,4	80
Minerale olie								
Minerale olie (C10-C12)	µg/L	<10	7	-				
Minerale olie (C12-C16)	µg/L	<10	7	-				
Minerale olie (C16-C21)	µg/L	<10	7	-				
Minerale olie (C21-C30)	µg/L	<15	10,5	-				
Minerale olie (C30-C35)	µg/L	<10	7	-				
Minerale olie (C35-C40)	µg/L	<10	7	-				
Minerale olie totaal (C10-C40)	µg/L	<50	35	-	50	50	325	600
Extra parameters								
som 16 aromatische oplosmiddelen	µg/L		0,77	Geen oordeel mogelijk				

Legenda

Nr.	Analytico-nr	Monster
1	11231579	001-1-1 (300-400)

Eindoordeel: Overschrijding Streefwaarde

Gebruikte afkortingen

-	kleiner dan of gelijk aan Streefwaarde
*	groter dan Streefwaarde
**	groter dan Tussenwaarde
***	groter dan Interventiewaarde

GSSD	Gestandaardiseerd gehalte
RG	Vereiste Rapportagegrens
S	Streefwaarde
T	Tussenwaarde
I	Interventiewaarde

Deze toetsing is uitgevoerd met behulp van BoToVa.

Zie voor info: <http://www.rwsleefomgeving.nl/onderwerpen/bodem-ondergrond/bbk/instrumenten/botova/>

N.B.: de vermelde tussenwaarde is door PAIS berekend en is niet afkomstig uit BoToVa



Bijlage 5 Resultaten vooronderzoek



Topotijdreis.nl

Tot 1933:



1934-1940:

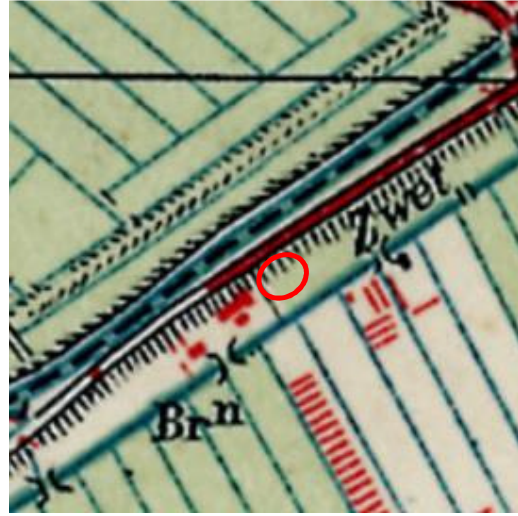

1940-1985:



1986-1997:

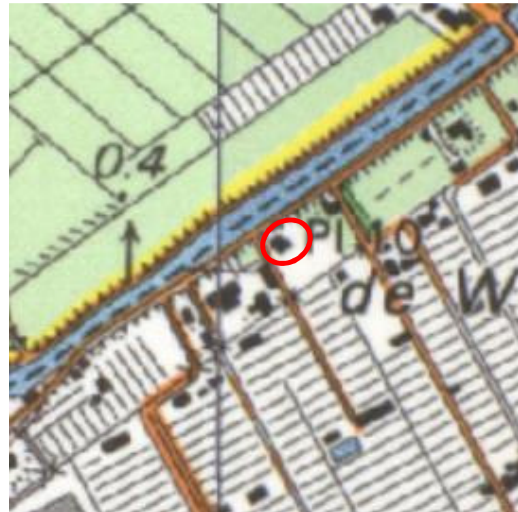

1998-heden:





Informatie overheid

Bodemloket *Een initiatief van gemeenten, provincies en het Rijk*

[Home](#) [Naar de kaart](#) [Veel gestelde vragen](#) [Bevoegd gezag](#)

[Zoeken](#)

[Home](#) > [Kaart](#)

Kaart

Postcode of adres *

Achtergrondkaart

- Kadastrale percelen
- Bodeminformatie

Beschikbaarheid gegevens

- Eigen website beschikbaar
- Geen gegevens in bodemloket

Voortgang onderzoek

- Gegevens aanwezig, status onbekend
- Saneringsactiviteit
- Voldoende onderzocht/gesaneerd
- Onderzoek uitvoeren
- Historie bekend

Bodemkwaliteitskaarten

Mijnsteengebieden

20 m
100 ft

80070, 447298



Bijlage 6 Kwaliteitsaspecten van het onderzoek

Waarborging kwaliteit / Certificering

De veldwerkzaamheden worden uitgevoerd conform de eisen uit het 'Besluit uitvoeringskwaliteit bodembeheer' (Kwalibo). Dit besluit richt zich op kwaliteit en integriteit van de bodemintermediair, in deze specifiek: Inventerra.

Bodemintermediairs moeten bij het uitvoeren van kritische functies door of onder directe leiding van daartoe erkende medewerkers onafhankelijk zijn van hun opdrachtgevers om hun integriteit te borgen. De eis van verplichte functiescheiding ten aanzien van de zogeheten kritische functies betreft alleen de relatie opdrachtgever (indien eigenaar) versus bodemintermediair. Bij iedere (potentiële) opdracht wordt voor de uitvoering van de kritische functies gecontroleerd of van functiescheiding sprake is.

Inventerra is geen eigenaar van de onderzoekslocatie beschreven in dit rapport en heeft geen belang bij de uitkomsten van het bodemonderzoek.

Inventerra is gecertificeerd conform ISO 9001 en voor het uitvoeren van veldwerk bij bodemonderzoek conform BRL SIKB 2000, protocollen 2001, 2002 en 2018. De naleving van de kwaliteitseisen en –procedures wordt periodiek getoetst door interne en externe auditors, onder toezicht van de Raad voor Accreditatie (RvA).

De voor het bodemonderzoek benodigde analyses van grond en grondwater worden uitgevoerd door een RvA geaccrediteerd laboratorium. Deze accreditatie garandeert dat bij de analyses consequent de juiste en vastgestelde procedures worden gehanteerd zodat de resultaten een hoge betrouwbaarheid hebben.

Betrouwbaarheid / garanties

Het bodemonderzoek wordt op zorgvuldige wijze uitgevoerd volgens algemeen gebruikelijke inzichten en methoden. Hoewel naar een zo groot mogelijke representativiteit van het onderzoek wordt gestreefd, is steeds het risico aanwezig dat eventuele lokale afwijkingen in het bodemmateriaal niet worden gedetecteerd. Het onderzoek is namelijk gebaseerd op een beperkt aantal boringen en een beperkt aantal chemische analyses. Tevens wordt er op gewezen dat het uitgevoerde bodemonderzoek een momentopname is. Nadien kan mogelijk door externe factoren de bodemkwaliteit veranderen. Aan de resultaten van het onderzoek kan derhalve geen absolute waarde worden toegekend. Elke aansprakelijkheid voor schade ten gevolge van een discrepantie tussen de bij het onderzoek gebleken bodemkwaliteit en de feitelijke bodemkwaliteit is uitgesloten.

Over de voor het vooronderzoek geraadpleegde bronnen en verkregen informatie wordt opgemerkt dat deze niet altijd zonder fouten en volledig zijn. Voor het verkrijgen van historische informatie is Inventerra afhankelijk van deze bronnen, waardoor Inventerra niet kan instaan voor de juistheid en volledigheid van de verzamelde historische informatie.