



Akoestisch onderzoek bouwplan

Westwal te Ootmarsum.

Adviseur : ing. Wim Buijvoets

Opdrachtgever : BJZ.nu B.V.
Twentepoort Oost 16A
7609 RG Almelo

Contactpersoon : dhr. Wim Bekke

Datum : 11 maart 2017

Werknummer : 17.038



INHOUDSOPGAVE

INHOUDSOPGAVE	1
1 INLEIDING	1
1.1 Wijzigen bestemmingsplan t.b.v. het bouwplan en de Wet geluidhinder	1
1.2 Grenswaarden	2
1.3 Berekening geluidbelasting	2
2 GELUIDBELASTING WEGVERKEERSLAWAAI	3
2.1 Verkeerscijfers	3
2.2 Berekening geluidbelasting en toetsing	3
BIJLAGEN	

bladzijde



1 INLEIDING

In opdracht van BJZ.nu B.V. is een akoestisch onderzoek ingesteld naar de geluidbelasting door wegverkeerslawaai op de gevels van 4 te bouwen woningen op de locatie aan de Westwal te Ootmarsum, gemeente Dinkelland.

Daarbij is gebruik gemaakt van de volgende gegevens :

- situatie met positie woningen van L & O Architecten,
- verkeersgegevens van de gemeente Dinkelland.

De situatie is weergegeven in de tekeningen in bijlage I.

1.1 Wijzigen bestemmingsplan t.b.v. het bouwplan en de Wet geluidhinder

Op basis van artikel 77 van de Wet geluidhinder (Wgh) dient bij vaststelling of herziening van een bestemmingsplan of vaststelling van een projectafwijkingsbesluit een akoestisch onderzoek te worden ingesteld. Het akoestisch onderzoek bepaalt de geluidsbelasting aan de gevel van de geluidsgevoelige bestemming die vanwege de weg/spoorweg en/of industrielawaai wordt ondervonden. Het onderzoek is alleen noodzakelijk als de geluidsgevoelige bestemming binnen de wettelijke geluidszone van de weg/spoorweg/industrieterrein gesitueerd is.

Wegverkeer

In artikel 74.1 van de Wgh is aangegeven dat wegen aan weerszijden van de weg een wettelijke geluidszone hebben waarvan de grootte is opgenomen in onderstaande tabel.

Wettelijke geluidszones van wegen :

Aantal rijstroken	stedelijk gebied	buitenstedelijk gebied
1 of 2 rijstroken	200 m	250 m
3 of 4 rijstroken	350 m	400 m
5 of meer rijstroken	350 m	600 m

De zone is gelegen aan weerszijden van de weg en begint naast de buitenste rijstrook. Eventuele parkeerstroken, voet- of fietspaden en vluchtstroken worden niet tot de weg gerekend en vallen binnen de zone. De zone langs een weg omvat het gebied waarbinnen extra aandacht moet worden geschonken aan het geluid afkomstig van de betrokken weg. Binnen een zone moet worden gestreefd naar een akoestisch optimale situatie. Dit betekent dat er bij nieuwe ontwikkelingen, zoals het opstellen van bestemmingsplannen, het verlenen van (individuele) bouwvergunningen en het aanleggen van infrastructurele werken, het akoestische aspect van de plannen direct in kaart moet worden gebracht. Zodoende kan in een vroeg stadium worden onderkend of plannen doorgang kunnen vinden danwel of maatregelen nodig zijn om een akoestisch gunstig klimaat te creëren.

De hiervoor genoemde zones gelden niet voor :

- wegen die zijn aangeduid als woonerf (art 74.2);
- wegen waarvoor een maximumsnelheid van 30 km/uur geldt (art 74.2).

De geplande woningen liggen in "stedelijk" gebied binnen de wettelijk vastgestelde geluidszone, als bedoeld in art. 74 van de Wet geluidhinder, van de Denekamper- en de Molenstraat. De overige wegen liggen binnen het 30 km/uur gebied en hebben geen geluidszone.



1.2 Grenswaarden

De voorkeursgrenswaarde voor de geluidbelasting L_{DEN} op de gevels van een woning t.g.v. een weg bedraagt 48 dB.

Onder bepaalde voorwaarden kan, indien voor de geplande bouw een bestemmingsplanwijziging noodzakelijk is, door B & W een ontheffing worden verleend tot een hogere grenswaarde van maximaal 63 dB in “stedelijk” gebied. Om een hogere grenswaarde aan te kunnen vragen moet worden voldaan aan twee voorwaarden :

- de optredende geluidbelasting moet lager zijn dan de maximaal toelaatbare gevelbelasting, in dit geval 63 dB (art 83 lid 2 van de Wgh),
- de situatie moet passen in het gemeentelijk geluidsbeleid ten aanzien van vaststelling van de hogere grenswaarden.

De gemeente Dinkelland heeft het beleid t.a.v. de voorkeursgrenswaarden en de ten hoogste toelaatbare geluidsbelasting opgenomen in de “Nota hogere grenswaarde” d.d. 5 mei 2008 van het gebiedsgericht geluidsbeleid.

De woningen liggen in het gebiedstype “dorpscentrum” met een ambitieklasse “redelijk rustig 48 dB” en een bovengrens “onrustig 53 dB”.

Voor het verkrijgen van een hogere grenswaarde dient voor wegverkeerslawaaai de procedure gevolgd. Daarbij hoort de ter visielegging van het akoestisch onderzoek.

30 km uur wegen

Volgens jurisprudentie blijkt een 30 km/uur weg in de beoordeling te moeten worden meegenomen, indien vooraf aangenomen had kunnen worden dat deze weg een geluidbelasting veroorzaakt die hoger ligt dan de voorkeursgrenswaarde (48 dB). De toetsing moet worden uitgevoerd in verband met een belangenafweging in het kader van een goede ruimtelijke ordening, het geluidsbeleid geeft dat ook aan. Deze belangenafweging moet altijd worden gemaakt bij het wijzigen van een bestemmingsplan, in dit geval voor de Westwal. Voor een belangenafweging worden de 30 km/uur wegen op dezelfde wijze getoetst als wegen met een zone.

1.3 Berekening geluidbelasting

De op de woningen invallende geluidbelasting L_{DEN} kan worden bepaald met een rekenmodel, volgens het Reken- en Meetvoorschrift Geluid 2012, standaard-methode I of II. In deze situatie is binnen de randvoorwaarden gebruik gemaakt van de rekenmethode II.

Deze methoden zijn gebaseerd op het berekenen van de geluidemissie (afhankelijk van het aantal en type voertuigen, het soort wegdek, de rijnsnelheid en enkele correctiefactoren) en de geluidoverdracht tussen de weg en de immisiepunten (geplande woninggevel).

De Denekamper- en Molenstraat liggen geheel afgeschermd achter ca 8 m hoge gesloten bebouwing waardoor de geluidbelasting bij de gevels van het bouwplan niet relevant is en buiten beschouwing is gelaten.



2 GELUIDBELASTING WEGVERKEERSLAWAAI

2.1 Verkeerscijfers

Bij het berekenen van de geluidbelasting wordt rekening gehouden met een prognose van de verkeersgegevens voor een weekdag in de toekomstige situatie over minimaal 10 jaar (2027).

De weg- en verkeersgegevens zijn afkomstig van de gemeente Dinkelland (VMK) als in de bijlage I opgenomen.

TABEL I : overzicht weg- en verkeersgegevens	
omschrijving	Westwal
- etmaalintensiteit jaar 2014	100
- etmaalintensiteit jaar 2030 (prognose)	100
- etmaalintensiteit jaar 2027 (prognose)	100
- dag/avond/nachtuurintensiteit %	6.55/4.07/0.64
- percentage lichte motorvoertuigen D/A/N	100/100/100
- percentage middelzw vrachtw. D/A/N	0/0/0
- percentage zware vrachtwagens D/A/N	0/0/0
- feitelijke rijsnelheid op klinkers km/uur	30
- wegdektype	klinkers keperverband

2.2 Berekening geluidbelasting en toetsing

Berekend is de invallende geluidbelasting L_{DEN} bij de geplande woningen, dat is de gemiddelde geluidbelasting van de dag, avond en nachtperiode.

Toetsing van de geluidbelasting aan de grenswaarden gebeurt volgens de Wgh per weg.

Alvorens de geluidbelasting te toetsen aan de voorkeursgrenswaarde van 48 dB mag de berekende waarde op grond van art. 110g van de Wet geluidhinder worden verminderd met 5 dB (i.v.m. het stiller worden van motorvoertuigen) voor wegen met een wettelijke maximum snelheid tot 70 km/uur.

De geluidbelasting is berekend conform het gestelde in het "Reken- en meetvoorschrift geluid 2012" ex art 110d van de wet geluidhinder :

In het rekenmodel (DGMR-Geomilieu V4.10) zijn schematisch opgenomen :

- de weg met intensiteiten,
- de woningen en de gebouwen, objecten en verharde bodemgebieden,
- waarneempunten met een waarneemhoogte van 1.5 m boven de vloer op een hoogte van 1.5 en 4.5 m boven het maaiveld.

De algemene bodemfactor is reflecterend (0).

De geluidbelasting incl. aftrek L_{DEN} t.g.v. de Westwal bedraagt maximaal 43 dB waarmee de voorkeursgrenswaarde niet wordt overschreden.

Voor het aspect wegverkeerslawaai is sprake van een goed woon- en leefklimaat.

Ing. Wim Buijvoets.



Bijlage I

Tekening, plot VMK

en gegevens rekenmodel + resultaten



VOORGEVEL

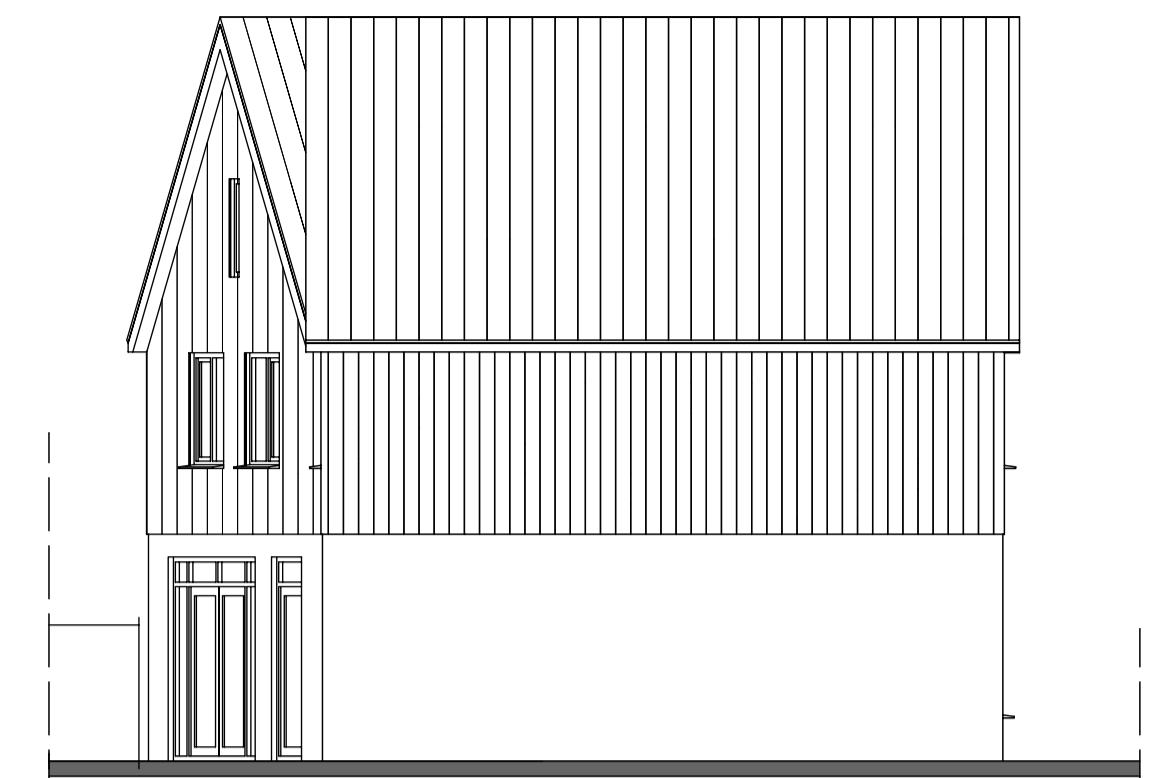

LINKER ZIJGEVEL



ACHTERGEVEL

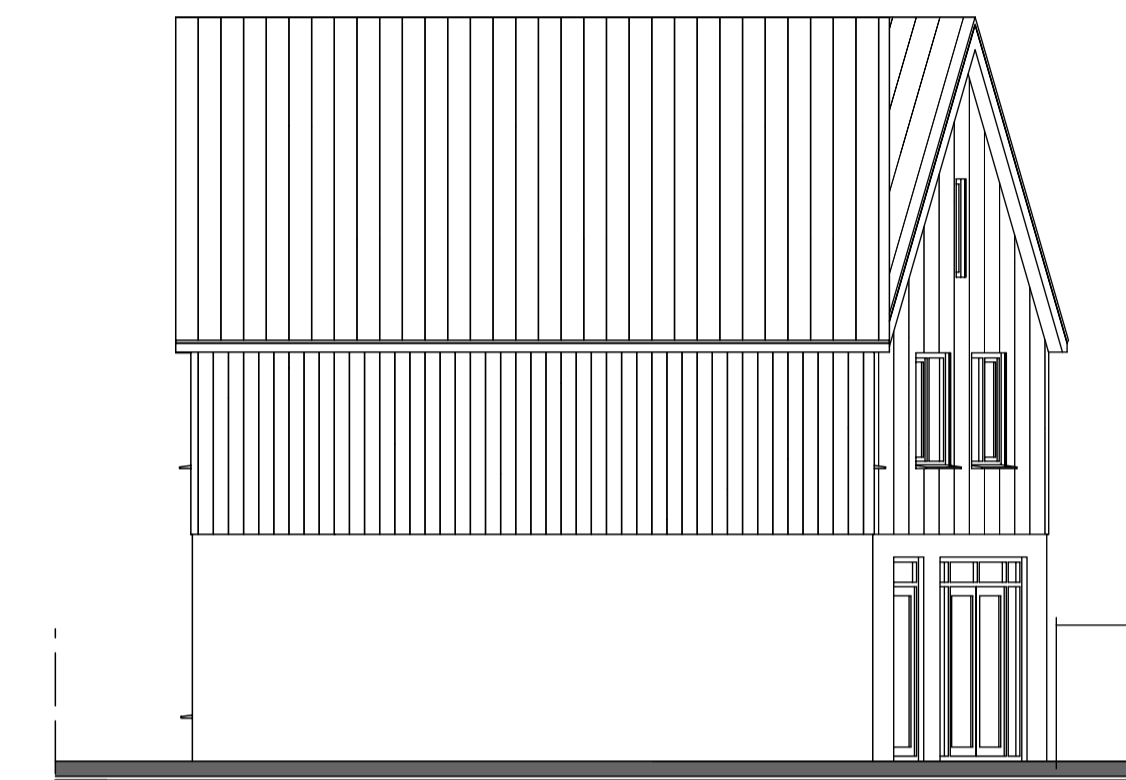

RECHTER ZIJGEVEL

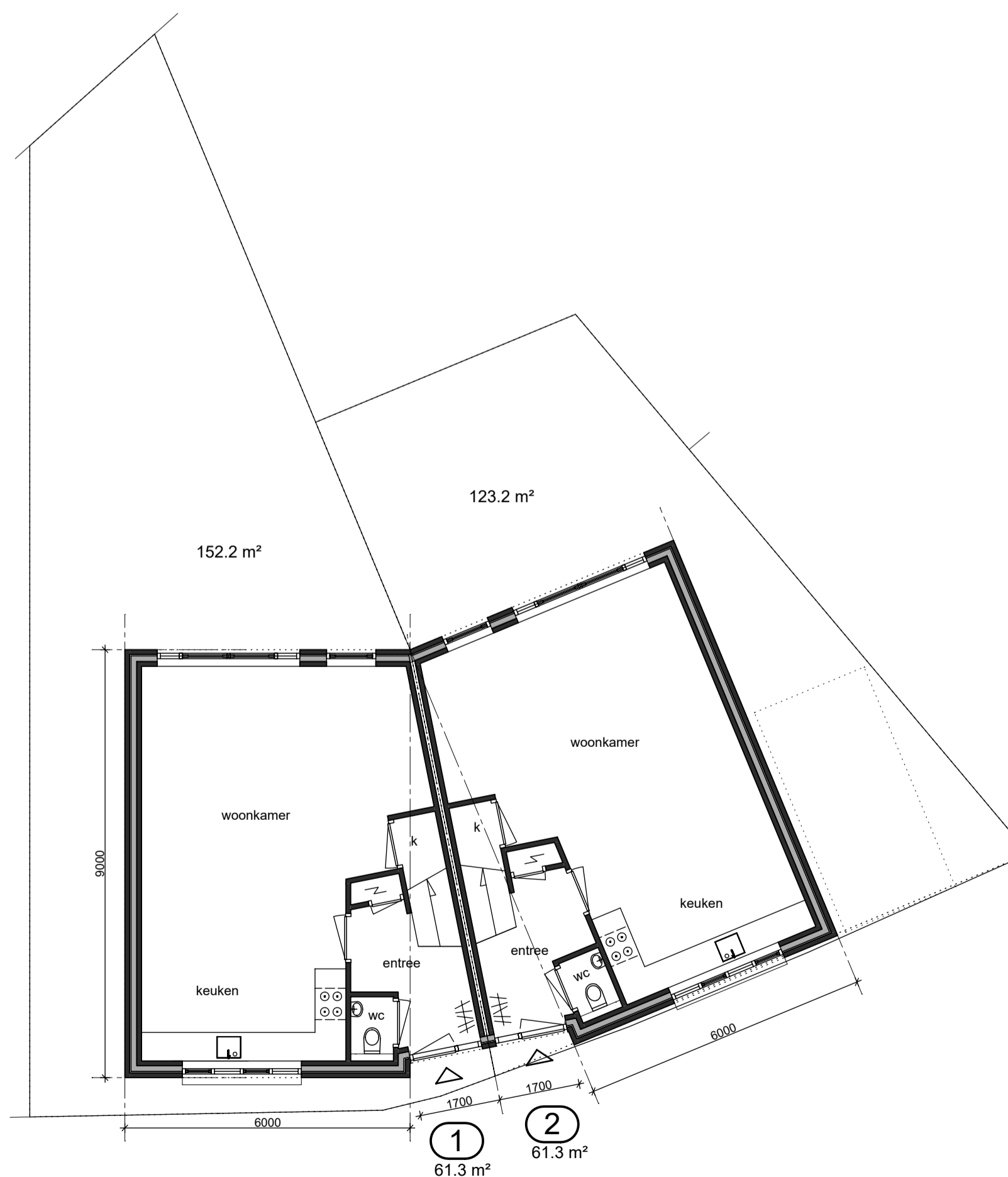

BEGANE GROND

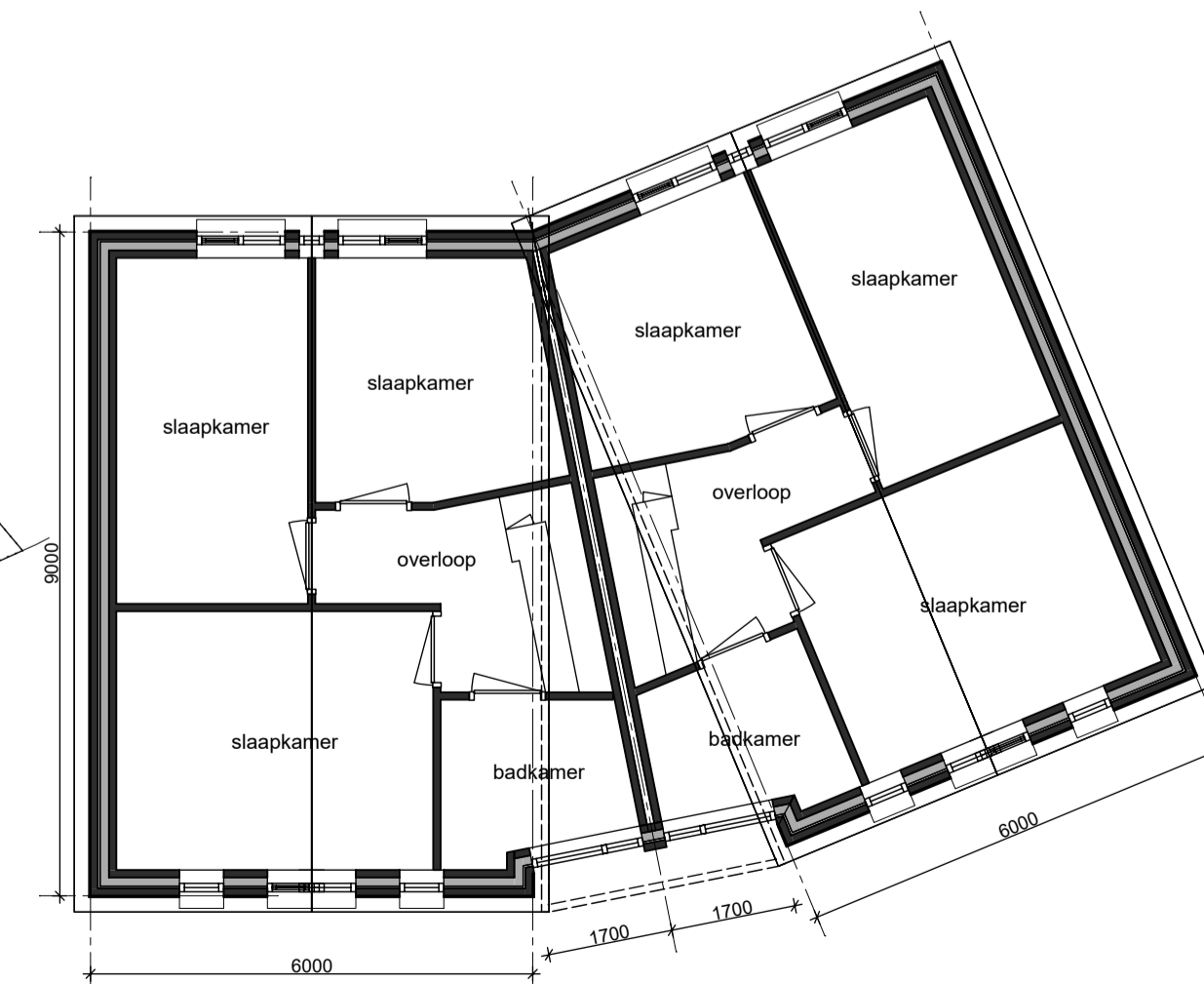

EERSTE VERDIEPING

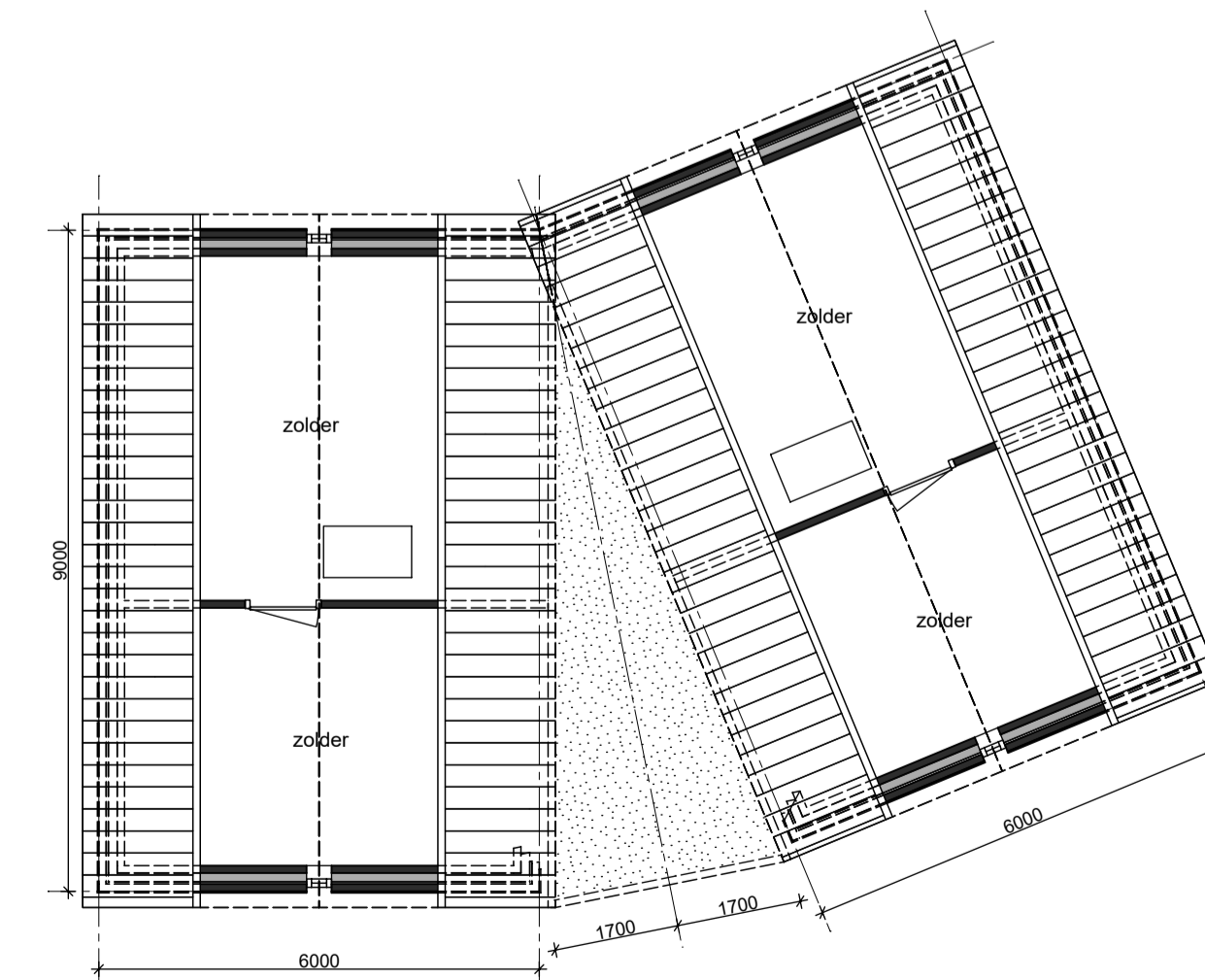

TWEDE VERDIEPING



SITUATIE
gemeente : Ootmarsum
sectie :
nr. :

 L&O ARCHITECTEN Eibergestraat 112 7481 HN Haaksbergen tel: 053 - 57 220 87 www.lo-architecten.nl info@lo-architecten.nl			
opdrachtgever:	E3 Real Estate Haerstraat 125 7573 PA Oldenzaal	datum: 16-11-2016	gew: a: -- b: c:
project:	Herontwikkeling Stadspoot Ootmarsum Marktstraat, Westwal en Kapelstraat	schaal: 1:100	projectnr.:
tekening:	Plattegronden en gevelaanzichten nieuwe toestand	tekeningnr.: DO-C-01	1492



Intensiteiten en verdeling Westwal Ootmarsum Gegevens verkeersmilieukaart 2014

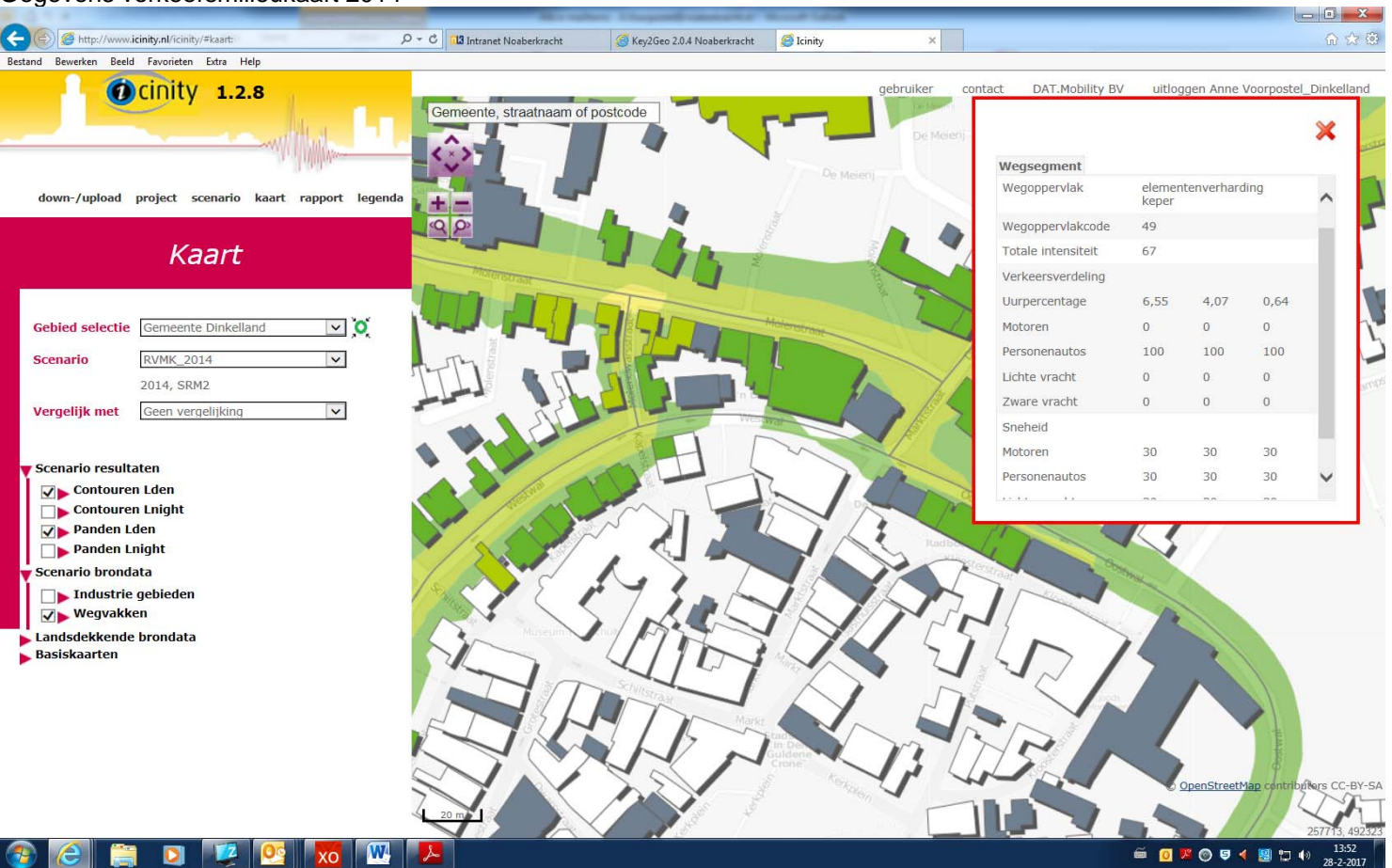

Gegevens verkeersmilieukaart 2030

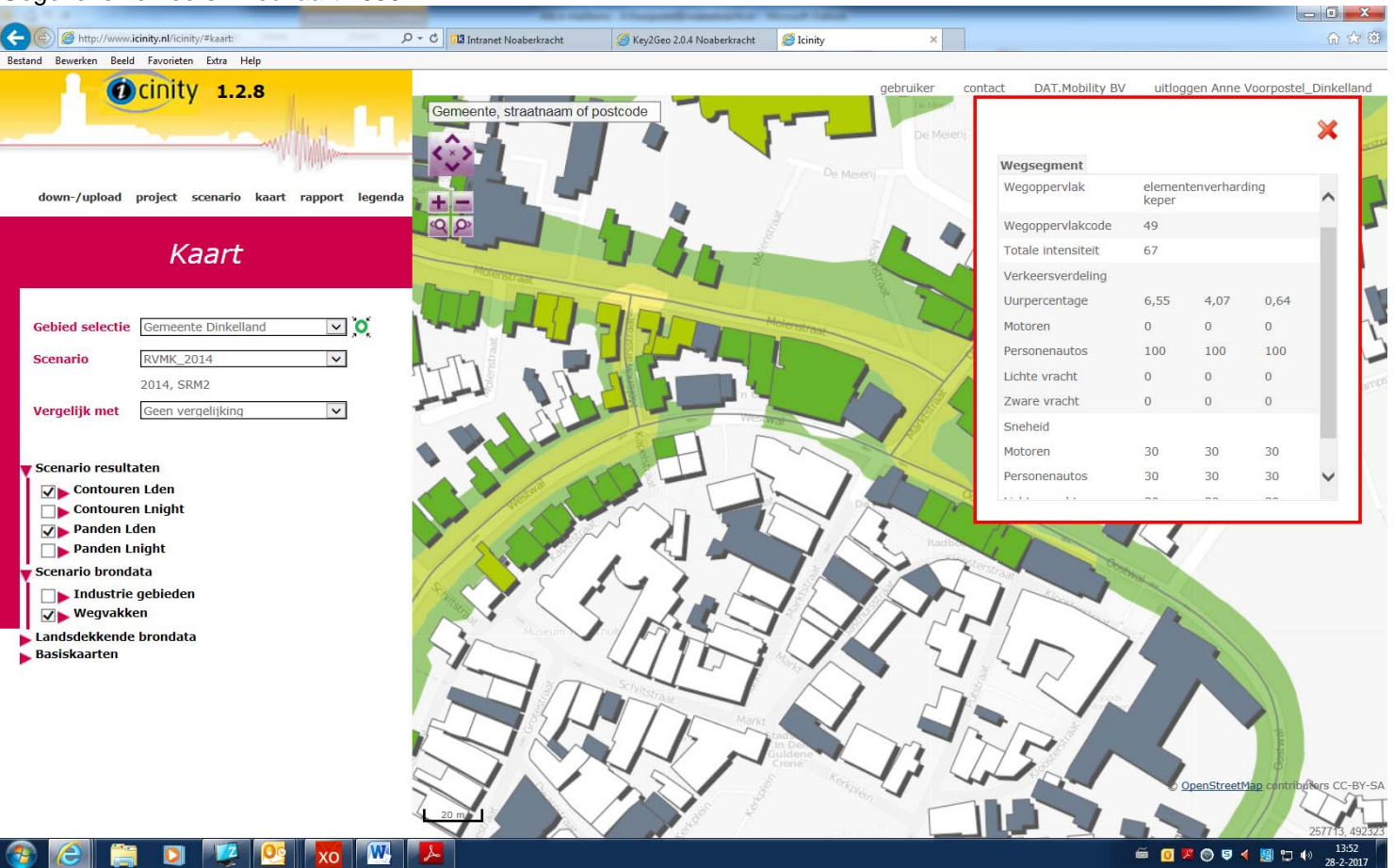

rekenparameters

Rapport: Lijst van model eigenschappen
Model: eerste model

Model eigenschap

Omschrijving	eerste model
Verantwoordelijke	Wim
Rekenmethode	RMW-2012
Aangemaakt door	Wim op 11-3-2017
Laatst ingezien door	Wim op 11-3-2017
Model aangemaakt met	Geomilieu V4.10
Standaard maaiveldhoogte	0
Rekenhoogte contouren	4
Detailniveau toetspunt resultaten	Bronresultaten
Detailniveau resultaten grids	Groepsresultaten
Berekening volgens rekenmethode	RMG-2012
Zoekafstand [m]	--
Max. reflectie afstand tot bron [m]	--
Max. reflectie afstand tot ontvanger [m]	--
Standaard bodemfactor	0,00
Zichthoek [grd]	2
Maximum reflectiediepte	1
Reflectie in woonwijkenchermen	Ja
Geometrische uitbreiding	Volledige 3D analyse
Luchtdemping	Conform standaard
Luchtdemping [dB/km]	0,00; 0,00; 1,00; 2,00; 4,00; 10,00; 23,00; 58,00
Meteorologische correctie	Conform standaard
Waarde voor C0	3,50

modelgegevens

Model: eerste model
versie van Gebied - Gebied
Groep: (hoofdgroep)
Lijst van Wegen, voor rekenmethode Wegverkeerslawaaai - RMW-2012

Naam	Omschr.	ISO_H	ISO M	Hdef.	Type	Cpl	Cpl_W	Helling	Wegdek	V(MR(D))	V(MR(A))	V(MR(N))	V(MR(P4))	V(LV(D))	V(LV(A))	V(LV(N))	V(LV(P4))
1	Westwal	0,00	0,00	Relatief	Verdeling	False	1,5	0	W9a	--	--	--	--	30	30	30	--

modelgegevens

Model: eerste model
versie van Gebied - Gebied
Groep: (hoofdgroep)
Lijst van Wegen, voor rekenmethode Wegverkeerslawaaai - RMW-2012

Naam	V(MV(D))	V(MV(A))	V(MV(N))	V(MV(P4))	V(ZV(D))	V(ZV(A))	V(ZV(N))	V(ZV(P4))	Totaal	aantal	%Int(D)	%Int(A)	%Int(N)	%Int(P4)	%MR(D)	%MR(A)	%MR(N)	%MR(P4)
1	30	30	30	--	30	30	30	--	100,00		6,55	4,07	0,64	--	--	--	--	--

modelgegevens

Model: eerste model
versie van Gebied - Gebied
Groep: (hoofdgroep)
Lijst van Wegen, voor rekenmethode Wegverkeerslawaaai - RMW-2012

Naam	%LV(D)	%LV(A)	%LV(N)	%LV(P4)	%MV(D)	%MV(A)	%MV(N)	%MV(P4)	%ZV(D)	%ZV(A)	%ZV(N)	%ZV(P4)	MR(D)	MR(A)	MR(N)	MR(P4)	LV(D)	LV(A)	LV(N)	LV(P4)
1	100,00	100,00	100,00	--	--	--	--	--	--	--	--	--	--	--	--	--	6,55	4,07	0,64	--

modelgegevens

Model: eerste model
versie van Gebied - Gebied
Groep: (hoofdgroep)
Lijst van Wegen, voor rekenmethode Wegverkeerslawaai - RMW-2012

Naam	MV(D)	MV(A)	MV(N)	MV(P4)	ZV(D)	ZV(A)	ZV(N)	ZV(P4)	LE (D) 63	LE (D) 125	LE (D) 250	LE (D) 500	LE (D) 1k	LE (D) 2k	LE (D) 4k	LE (D) 8k	LE (A) 63	LE (A) 125
1	--	--	--	--	--	--	--	--	68,47	71,86	75,13	81,48	85,16	78,18	72,95	63,57	66,40	69,80

modelgegevens

Model: eerste model
versie van Gebied - Gebied
Groep: (hoofdgroep)
Lijst van Wegen, voor rekenmethode Wegverkeerslawaai - RMW-2012

Naam	LE (A) 250	LE (A) 500	LE (A) 1k	LE (A) 2k	LE (A) 4k	LE (A) 8k	LE (N) 63	LE (N) 125	LE (N) 250	LE (N) 500	LE (N) 1k	LE (N) 2k	LE (N) 4k	LE (N) 8k	LE (P4) 63
1	73,06	79,41	83,10	76,11	70,88	61,50	58,37	61,76	65,03	71,37	75,06	68,07	62,84	53,47	--

modelgegevens

Model: eerste model
versie van Gebied - Gebied
Groep: (hoofdgroep)
Lijst van Wegen, voor rekenmethode Wegverkeerslawaai - RMW-2012

Naam	LE (P4) 125	LE (P4) 250	LE (P4) 500	LE (P4) 1k	LE (P4) 2k	LE (P4) 4k	LE (P4) 8k
1	--	--	--	--	--	--	--

modelgegevens

Model: eerste model
versie van Gebied - Gebied
Groep: (hoofdgroep)
Lijst van Toetspunten, voor rekenmethode Wegverkeerslawaaai - RMW-2012

Naam	Omschr.	Maaiveld	Hdef.	Hoogte A	Hoogte B	Hoogte C	Hoogte D	Hoogte E	Hoogte F	Gevel
1		0,00	Relatief	1,50	4,50	--	--	--	--	Ja
2		0,00	Relatief	1,50	4,50	--	--	--	--	Ja

modelgegevens

Model: eerste model
versie van Gebied - Gebied
Groep: (hoofdgroep)
Lijst van Gebouwen, voor rekenmethode Wegverkeerslawaai - RMW-2012

Naam	Omschr.	Hoogte	Maaiveld	Hdef.	Gebruiksfunctie	Cp	Zwevend	Refl. 63	Refl. 125	Refl. 250	Refl. 500	Refl. 1k	Refl. 2k	Refl. 4k	Refl. 8k
1	gebouw	7,00	0,00	Relatief		0 dB	False	0,80	0,80	0,80	0,80	0,80	0,80	0,80	0,80
2	gebouw	7,00	0,00	Relatief		0 dB	False	0,80	0,80	0,80	0,80	0,80	0,80	0,80	0,80
3	gebouw	3,00	0,00	Relatief		0 dB	False	0,80	0,80	0,80	0,80	0,80	0,80	0,80	0,80
4	gebouw	7,00	0,00	Relatief		0 dB	False	0,80	0,80	0,80	0,80	0,80	0,80	0,80	0,80
5	gebouw	2,60	0,00	Relatief		0 dB	False	0,80	0,80	0,80	0,80	0,80	0,80	0,80	0,80
6	gebouw	2,60	0,00	Relatief		0 dB	False	0,80	0,80	0,80	0,80	0,80	0,80	0,80	0,80
7	gebouw	6,00	0,00	Relatief		0 dB	False	0,80	0,80	0,80	0,80	0,80	0,80	0,80	0,80
8	gebouw	4,00	0,00	Relatief		0 dB	False	0,80	0,80	0,80	0,80	0,80	0,80	0,80	0,80
9	gebouw	6,00	0,00	Relatief		0 dB	False	0,80	0,80	0,80	0,80	0,80	0,80	0,80	0,80
10	geplande woningen	6,00	0,00	Relatief		0 dB	False	0,80	0,80	0,80	0,80	0,80	0,80	0,80	0,80

