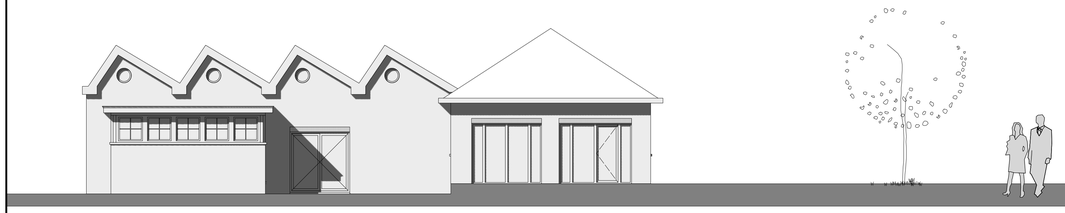

---- linkergevel (bestaand) ----

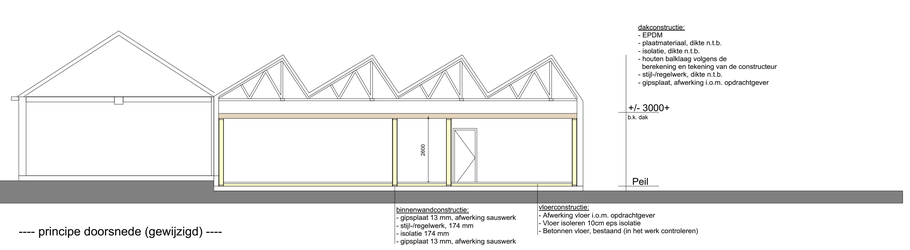

---- principe doorsnede (gewijzigd) ----

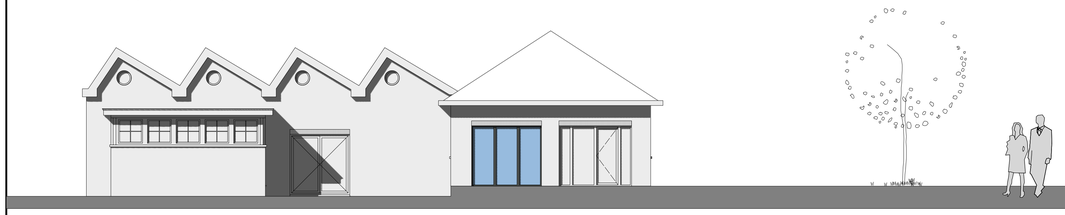

---- linkergevel (gewijzigd) ----

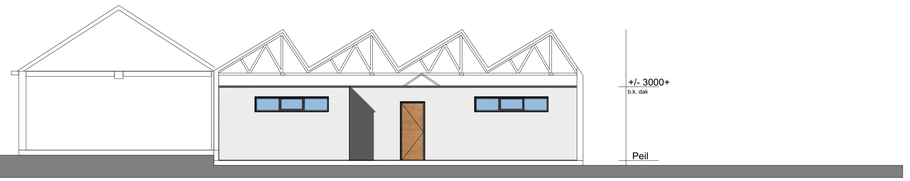

---- rechtergevel (gewijzigd) ----

renvooi

bouwbesluit

bouwbesluit algemeen

de woning voldoet aan de eisen van het bouwbesluit en desbetreffende NEN-bladen. (zie hiervoor Rapport Bouwbesluit, d.d. 2015.05.29)

beknopt overzicht bouwbesluit

AFD. 2.3 (afscheiding vloer, trap en hellingbaan)
de glasleverancier dient bij de beglazing te voldoen aan de NEN-EN 1990 "Grondslagen van het Technisch ontwerp"

AFD. 2.15 (inbraakwerendheid)
deuren, ramen, kozijnen en daarmee gelijk te stellen constructie onderdelen zijn voorzien van inbraakwerende voorzieningen volgens weerstandklasse 2, volgens NEN 5087
de betreffende ramen/deuren/kozijnen zijn aangedeind met een: ●

AFD. 3.6 (luchtverversing)
vr. = ventilatierooster (muisdicht)
Toevoer volgens rapport bouwbesluit

AFD. 3.10 (bescherming tegen ratten en muizen)
in de uitwendige scheidingsconstructies van het bouwwerk bevinden zich geen openingen die breder zijn dan 0,01m.

ART. 6.8. (voorziening voor elektriciteit)
zie technisch renvooi

ART. 6.9 (voorziening voor gas)
zie technisch renvooi

ART. 6.12 (Drinkwatervoorziening)
zie technisch renvooi

ART. 6.13 (Warmwatervoorziening)
zie technisch renvooi

algemeen

de op de tekeningen aangegeven maatvoeringen zijn indicatief, de aangegeven maatvoeringen, hoogtes, etc. dienen door de bouwkundig aannemer exact in het werk te worden ingemeten c.q bepaald.

de verantwoording m.b.t. de realisatie van voornoemde berust volledig bij de bouwkundig aannemer.

bouwkundig

wanden bestaand	
te slopen onderdelen	
metselwerk gevelsteen	
metselwerk kalkzandsteen	
metselwerk kalkzandsteen WF schoormetselwerk	
snelbouwbaksteen	
isolatiewerk	
betonwand	
HSB-wand	
lichte scheidingswand	
ventilatierooster (toevoer volgens rapport bouwbesluit)	vr.
ventilatierooster + screen	vr. + sc.
screen	sc.
colorbel beglazing	o

brandveiligheid

niet-ioniserende rookmelder conform NEN 2555: 2008	● RM
30/ 60 minuten weerstand tegen branddoorslag en brandoverslag, conform NEN 6068: 2011	
30/ 60 minuten brandwerende wand, conform NEN 6068: 2011	30/ 60
30 minuten weerstand tegen branddoorslag en brandoverslag, conform NEN 6068: 2011	

U mag alle tekeningen en teksten voor niet- commercieel gebruik overnemen, citeren en in enkelvoud kopiëren. Wees echter open & eerlijk. Vermeld altijd de bron: Architom architecten

KLEUR- EN MATERIAALSTAAT		
onderdeel	materiaal	kleur
wanden	gipsplaat	sauswerk, wit
raamdorpels	gemetseld	baksteen
kozijnen	aluminium	antraciet
binnendeuren	hout	hout
dak	EPDM	-

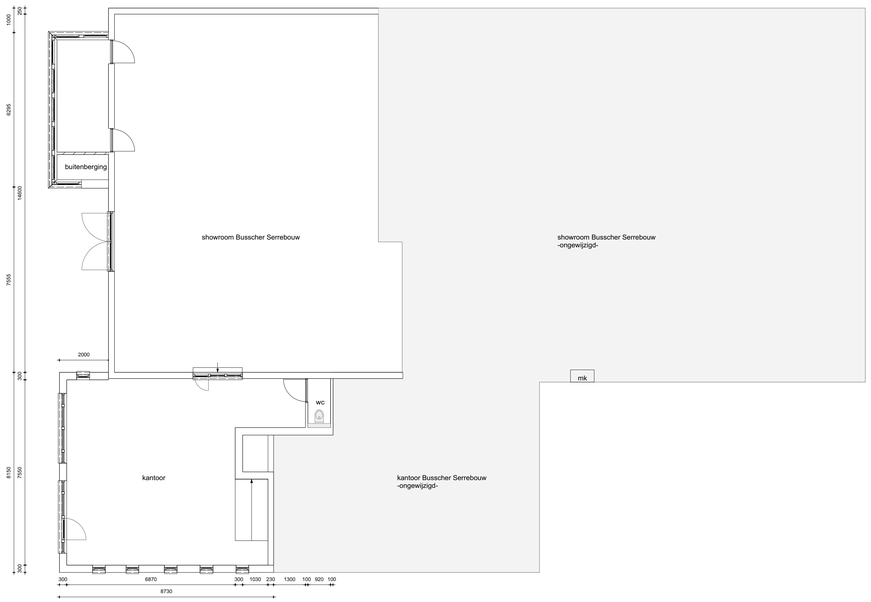

---- begane grond (bestaand) ----

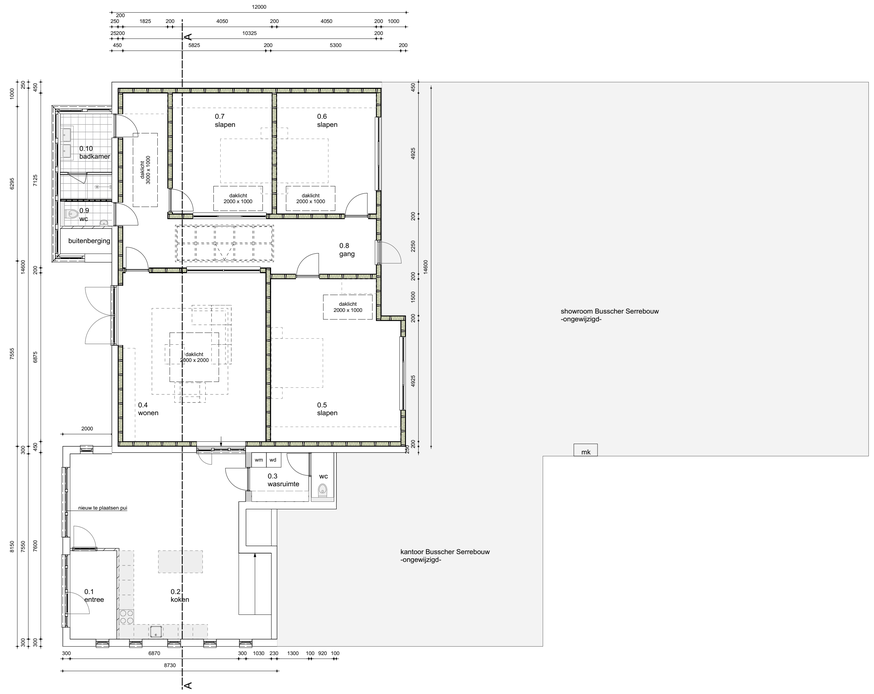

---- begane grond (gewijzigd) ----

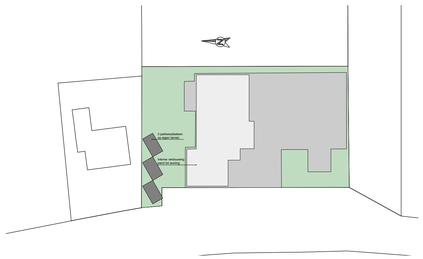

---- situatie ----
kadestraie gemeente: Dinkelland
sectie: -
nummer: -
plan: -
kavel: -
sleuteladres: Laagsestraat 10, 7631 AM Ootmarsum
schaal: 1:500

status.	Voorlopig	projectnaam.	Verbouw pand tot woning a.d. Laagsestraat 10 te Ootmarsum
werk.	17-113	onderbeel.	Overzichten: bestaand en gewijzigd
blad.	V01	opdrachtgever.	Fam. Busscher

	naam	datum	omschrijving	platfile
	JTR	20180108	-	-
gew A.	-	-	-	-
gew B.	-	-	-	-

afmeting: A-1 (594*840 mm) schaal: 1a100

ARCHI TOM architecten
Laagsestraat 10
7631 AM Ootmarsum
T. +31 541 76 90 49
E. info@architom.nl
I. www.architom.nl

Op al onze opdrachten is van toepassing: 'De nieuwe Regeling 2011: Rechtsverhouding opdrachtgever-architect, ingenieur en adviseur DNR 2011'.