# Bijlage 1 Milieutekening vergund

### Gebouw:1 Woonhuis / rundvee-/ zeugenstal

| | | |
|---|---|---|
| Wanden | : | Metselwerk |
| Dak | : | Pannen |
| Vloer | : | Beton |
| Ventilatie | : | Mechanisch |
| Mestopslag | : | 64 m3 |
| Groen Label nr. | : | -- |
| Aantal dieren | : | 23 dragende zeugen, 3 melkrundvee, 18 jongvee |

### Gebouw:2 Rundveestal

| | | |
|---|---|---|
| Wanden | : | Metselwerk |
| Dak | : | Vezelcement golfplaten |
| Vloer | : | Beton |
| Ventilatie | : | Natuurlijk |
| Mestopslag | : | 1620 m3 |
| Groen Label nr. | : | -- |
| Aantal dieren | : | 117 melkrundvee, 48 jongvee |

### Gebouw:3 Werkplaats / berging / jongveestal

| | | |
|---|---|---|
| Wanden | : | Metselwerk |
| Dak | : | Vezelcement golfplaten |
| Vloer | : | Beton |
| Ventilatie | : | Natuurlijk |
| Mestopslag | : | 21 m3 |
| Groen Label nr. | : | -- |
| Aantal dieren | : | 20 jongvee |

### Gebouw:4 Zeugenstal

| | | |
|---|---|---|
| Wanden | : | Metselwerk |
| Dak | : | Pannen |
| Vloer | : | Beton |
| Ventilatie | : | Mechanisch |
| Mestopslag | : | 28 m3 |
| Groen Label nr. | : | -- |
| Aantal dieren | : | 48 dragende zeugen |

### Gebouw:5 Kraamzeugen- / zeugenstal

| | | |
|---|---|---|
| Wanden | : | Metselwerk |
| Dak | : | Vezelcement golfplaten |
| Vloer | : | Beton |
| Ventilatie | : | Mechanisch |
| Mestopslag | : | 196 m3 |
| Groen Label nr. | : | BWL 2007.02.V1 |
| Aantal dieren | : | 16 Kraamzeugen TR, 24 Kraamzeugen GL<br>+27 guste / dragende zeugen<br>+2 beren |

### Gebouw:6 Wagenloods

| | | |
|---|---|---|
| Wanden | : | Metselwerk |
| Dak | : | Vezelcement golfplaten |
| Vloer | : | Beton |
| Ventilatie | : | -- |
| Mestopslag | : | -- |
| Groen Label nr. | : | -- |
| Aantal dieren | : | -- |

### Gebouw:7 Kraamstal

| | | |
|---|---|---|
| Wanden | : | Metselwerk |
| Dak | : | Vezelcement golfplaten |
| Vloer | : | Beton |
| Ventilatie | : | Mechanisch |
| Mestopslag | : | Drijfmest in putten inh.= 147m3, onder c.g.:87m3, kelder:207m3 |
| Groen Label nr. | : | -- |
| Aantal dieren | : | 47 kraamzeugen, 324 gespeende biggen |

### Gebouw:8 Drachtstal

| | | |
|---|---|---|
| Wanden | : | Metselwerk |
| Dak | : | Vezelcement golfplaten |
| Vloer | : | Beton |
| Ventilatie | : | Mechanisch |
| Mestopslag | : | 200 m3 drijfmest in putten |
| Groen Label nr. | : | BWL 2007.02.V1 |
| Aantal dieren | : | 220 dragende zeugen |

### Gebouw:9 Kraamstal

| | | |
|---|---|---|
| Wanden | : | Metselwerk |
| Dak | : | Vezelcement golfplaten |
| Vloer | : | Beton |
| Ventilatie | : | Mechanisch |
| Mestopslag | : | 240 m3 drijfmest in putten |
| Groen Label nr. | : | BWL 2007.02.V1 |
| Aantal dieren | : | 1200 gespeende biggen |

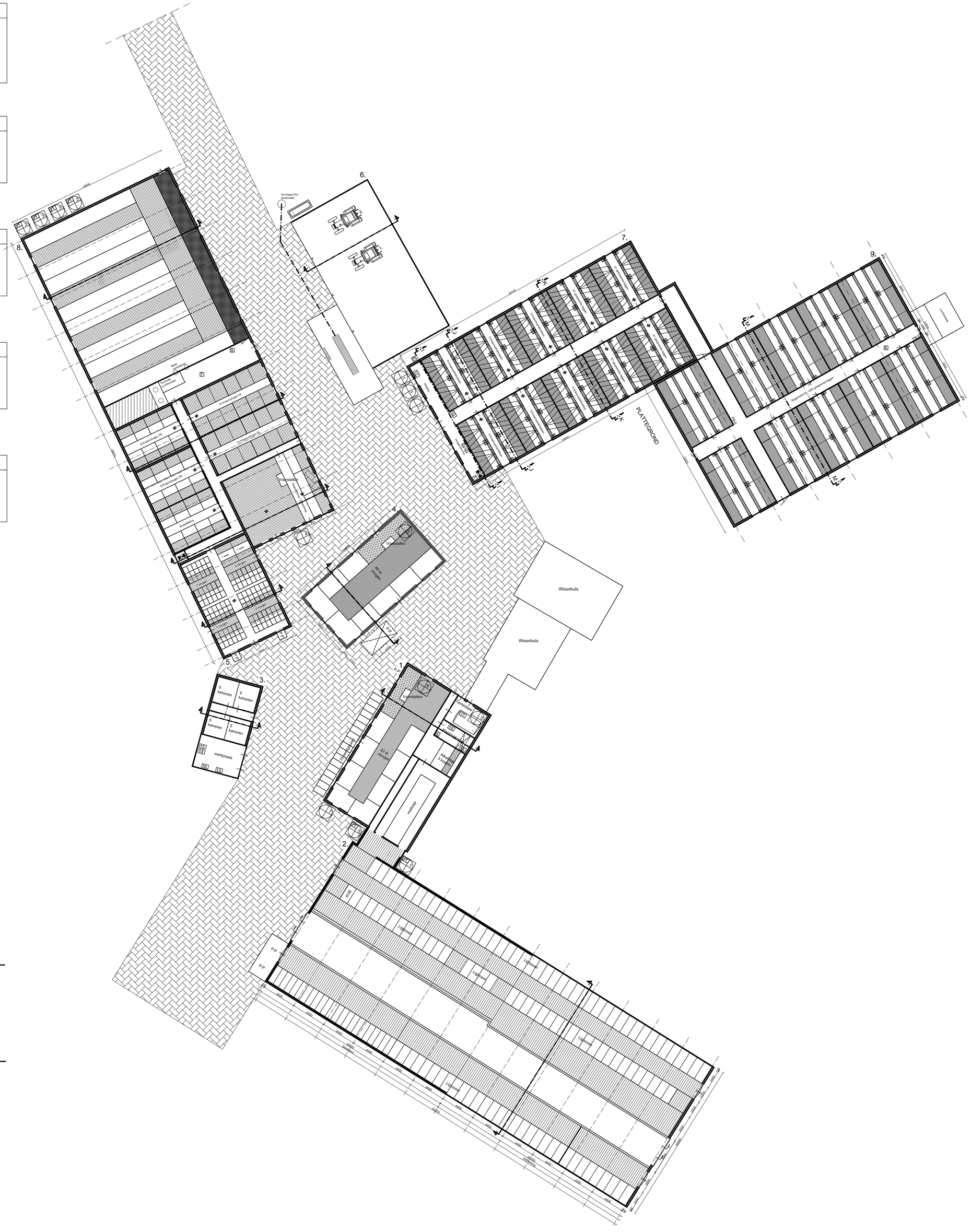
PLATTEGROND
Woonhuis
Woonhuis
werkplaats
Ventilatie
Ventilatie
Ventilatie