



RAPPORT VERKENNEND ASBESTONDERZOEK
conform 5707
Loosteresweg 5 - Rossum

Opdrachtgever:
BJZ.NU BV

Locatie:
Loosteresweg 5
7596 MN Rossum

December 2019



KRUSE GROEP

INFRA | MILIEU | SLOOPWERKEN | VASTGOED

INHOUD

	Pagina	
1	Inleiding	1
2	Locatiegegevens	2
2.1	Beschrijving huidige situatie	2
2.2	Voorinformatie	2
3	Uitvoering bodemonderzoek	3
3.1	Onderzoeksstrategie	3
3.2	Veldwerkzaamheden	3
3.3	Asbestanalyses	4
3.4	Toetsing asbestanalyses	4
4	Resultaten	5
4.1	Algemeen	5
4.2	Veldwerkzaamheden	5
4.3	Resultaten asbestanalyses	6
5	Samenvatting, conclusies en aanbevelingen	8
6	Literatuur	9

Bijlagen

- I Regionale ligging locatie
Boorplan verkennend bodemonderzoek Kruse Milieu BV, december 2016
Boorplan verkennend asbestonderzoek Kruse Milieu BV, december 2019
- II Boorprofielen en legenda
- III Resultaten asbestanalyses
- IV Verklaring van enkele gebruikte termen en afkortingen

1 Inleiding

Dit rapport beschrijft het verkennend asbestbodemonderzoek, dat in opdracht van BJZ.NU BV op 3 terreindelen aan de Loosteresweg 5 in Rossum door Kruse Milieu BV is uitgevoerd.

Aanleiding voor het verkennend asbestonderzoek is de voorgenomen nieuwbouw van 2 woningen met bijgebouwen. De chemische kwaliteit van de bodem is reeds vastgelegd in een verkennend bodemonderzoek, verricht door Kruse Milieu BV (rapportcode 16058810 d.d. 19 december 2016). Er zijn in dit onderzoek geen asbestanalyses verricht. Omdat de bodem plaatselijk puinhoudend is, is de locatie verdacht voor asbest, conform de huidige richtlijnen is asbestonderzoek noodzakelijk. Tevens is er sprake van 2 asbestverdachte druppelzones (deellocatie A en B).

Het doel van dit verkennend asbestonderzoek is inzicht te verkrijgen in de bodemsamenstelling en bodemkwaliteit met betrekking tot asbest ter plekke van de bouwlocatie van 2 woningen en 2 asbestverdachte druppelzones.

De onderzoeksopzet gaat uit van:

- NEN 5707 + C2, "Bodem - Inspectie, monsterneming en analyse van asbest in bodem en partijen grond", NNI Delft, december 2017;
- NEN 5725, "Bodem. Leidraad bij het uitvoeren van vooronderzoek bij verkennend, oriënterend en nader onderzoek", NNI Delft, oktober 2017.

Het veldwerk is uitgevoerd in december 2019 conform BRL SIKB 2000 en protocol 2018, waarvoor Kruse Milieu BV is gecertificeerd. Hierbij wordt verklaard dat Kruse Milieu BV financieel en juridisch onafhankelijk is van de opdrachtgever.

In dit rapport worden de resultaten besproken van het veld- en het laboratoriumonderzoek. De resultaten vergeleken met de wetgeving inzake asbest in bodem en puin, welke door de ministeries van SZW en I&M is vastgesteld. In het beleid is voor asbest een restconcentratienorm en een interventiewaarde opgenomen.

2 Locatiegegevens

2.1 Beschrijving huidige situatie

Algemeen

De onderzoekslocatie is gelegen aan de Loosteresweg 5, op circa 1700 meter ten noordoosten van de bebouwde kom van Rossum. Het centrale punt binnen het te onderzoeken terreindeel heeft de RD-coördinaten $x = 261.424$ en $y = 486.936$. Het perceel is kadastraal bekend als: gemeente Weerselo, sectie U, nummer 130 (ged.). Ten zuiden van de onderzoekslocatie bevindt zich de Loosteresweg.

Bebouwing en verharding

Binnen de onderzoekslocatie staat een oude loopstal (buiten gebruik), die deels is onderkelderd (mestopslag). De vloer van de loopstal is van beton. Rondom de bebouwing is deels een verharding met klinkers en tegels aanwezig. De onverharde terreindelen zijn in gebruik als grasland en groenstrook.

Onderzoekslocatie

In het kader van de voorgenomen nieuwbouw en sloop van de loopstal is inzicht gewenst in de bodemkwaliteit met betrekking tot asbest. De onderzoekslocatie ter plekke van de bouwlocatie heeft een oppervlakte van circa 1900 m². Aan zowel de noord- als aan de zuidzijde van de stal bevinden zich asbestverdachte druppelzones met een lengte van respectievelijk 30 en 19 meter (deellocaties A en B). Deze druppelzones worden separaat onderzocht. Er is sprake van een druppelzone als hemelwater via asbestverdachte dakplaten afwatert op onverhard terrein.

In bijlage I is de regionale ligging van de locatie weergegeven en zijn de volgende boorplannen opgenomen:

- Boorplan verkennend bodemonderzoek Kruse Milieu BV, december 2016;
- Boorplan verkennend asbestonderzoek Kruse Milieu BV, december 2019.

2.2 Voorinformatie

Het vroegere gebruik van het terrein is van belang, omdat bronnen van verontreiniging aanwezig geweest kunnen zijn. Er is navraag gedaan bij de opdrachtgever. Voor historische gegevens wordt verwezen naar het rapport van Kruse Milieu BV uit december 2016. De resultaten van het verkennend bodemonderzoek staan hieronder vermeld.

Na 2016 hebben geen noemenswaardige veranderingen op de locatie plaatsgevonden. De onderzoekslocatie heeft volgende provinciale asbestsignaleringskaart een hoge kans op asbest in de bodem.

Rapport verkennend bodemonderzoek, Loosteresweg 5 te Rossum, Kruse Milieu BV, projectcode 16058810 d.d. 19 december 2016

Uit de resultaten van dit onderzoek bleek het volgende:

Visuele waarnemingen: plaatselijk zijn sporen puin aangetroffen (rondom de loopstal). Visueel is geen asbestverdacht materiaal waargenomen.

Bovengrond (BG I): PAK > achtergrondwaarde

Bovengrond (BG II): niet verontreinigd

Ondergrond (OG): niet verontreinigd

Grondwater, peilbuis 1: barium > streefwaarde

3 Uitvoering bodemonderzoek

3.1 Onderzoeksstrategie

De onderzoeksopzet gaat uit van NEN 5707 + C2, "Bodem - Inspectie, monsterneming en analyse van asbest in bodem en partijen grond", NNI Delft, december 2017.

Omdat er voor de onderzoekslocatie een grote kans bestaat voor asbest in de bodem dient conform de huidige richtlijnen asbestonderzoek plaats te vinden. Tevens worden de asbestverdachte druppelzones onderzocht (deellocatie A en B).

De strategie en het boorplan zijn afgestemd met de gemeente Dinkelland (Noaberkracht) en de opdrachtgever.

Deellocatie A en B, druppelzones

De deellocaties A en B worden beschouwd als verdacht ten aanzien van de aanwezigheid van asbest. De hypothese "verdachte locatie" uit NEN 5707 wordt voor de druppelzones gebruikt. De onderzoeksstrategie op deze deellocaties is gebaseerd op de NEN 5707, paragraaf 6.4.4: verdachte locatie met plaatselijke bodembelasting met duidelijke verontreinigingskern (VEP). De toplaag van 0 tot 0.1 m-mv wordt bemonsterd en geanalyseerd.

Overig terreindeel

De hypothese "verdachte locatie" uit norm NEN 5707 (verdacht, heterogeen verdeeld, VED-HE) wordt voor het overige deel van de onderzoekslocatie gebruikt.

In tabel 1 is de onderzoeksstrategie per deellocatie weergegeven.

Tabel 1: Onderzoeksstrategie.

Deellocatie	Oppervlakte	Boringen of gaten tot 0.5 m-mv	Boringen tot 1.0 m-mv	Boringen tot 2.0 m-mv	Peilbuis
A	30 m ²	3	-	-	-
B	19 m ²	3	-	-	-
Overig terreindeel	1950 m ²	10	-	2	-

Bij percentages bodemvreemd materiaal van meer dan 50% is er geen sprake van bodem. Eventuele funderingslagen (puingranulaat) vallen buiten de scope van dit onderzoek. Het opgeboorde materiaal wordt wel beoordeeld op de aanwezigheid van asbestverdachte materialen. In geval er sprake is van meer dan 50% bodemvreemd materiaal/puin is norm NEN 5897 + C2 van toepassing: "Inspectie en monsterneming van asbest in bouw- en sloopafval en recyclinggranulaat" NNI Delft, december 2017.

3.2 Veldwerkzaamheden

Bij het bemonsteren van de bodem en monsternemingen is gewerkt volgens de geldende NEN- en NPR-voorschriften, alsmede conform BRL SIKB 2000 en protocol 2018, waarvoor Kruse Milieu BV is gecertificeerd.

Van de inspectiegaten wordt de samenstelling beschreven volgens NEN 5104. Het opgegraven materiaal wordt tevens beoordeeld door zintuiglijke waarneming op verontreinigingskenmerken zoals afwijkende geur en/of kleur.

De inspectiegaten worden gecodeerd als:
 Deellocatie A: A1, A2 en A3;
 Deellocatie B: B1, B2 en B3:
 Overig terreindeel: 21 tot en met 32.

3.3 Asbestanalyses

De asbestanalyses worden verricht door Eurofins Omegam te Amsterdam, een door de Raad voor Accreditatie erkend laboratorium voor vezelonderzoek.

De monsters worden volgens de voorschriften uit NEN 5707 onderzocht. In tabel 2 is weergegeven welke analyses worden uitgevoerd.

Tabel 2: Analysepakket per monster.

Monster	Analysepakket	Codering (meng)monster
<i>Deellocatie A</i>		
Bovengrond (1x)	Asbest en droge stof	A - MM FF
<i>Deellocatie B</i>		
Bovengrond (1x)	Asbest en droge stof	B - MM FF
<i>Overig terreindeel</i>		
Bovengrond (2x)	Asbest en droge stof	MM FF - 01 MM FF - 02

3.4 Toetsing asbestanalyses

De resultaten van de asbestanalyses worden getoetst aan de wetgeving inzake asbest in bodem en puin welke door de ministeries van SZW en I&M is vastgesteld. In het beleid is voor asbest een restconcentratienorm en een interventiewaarde opgenomen.

De restconcentratienorm beschrijft de concentratie asbest, waaronder hergebruik nog is toegestaan. De interventiewaarde beschrijft de concentratie asbest in bodem, waarboven in principe gesaneerd dient te worden.

Voor asbest is de restconcentratienorm gelijk aan de interventiewaarde en deze waarde bedraagt 100 mg/kg gewogen asbest. De gewogen concentratie asbest is gelijk aan de concentratie serpentijnasbest, vermeerderd met 10 maal de concentratie amfiboolasbest.

Voor puinverhardingen dient de asbestconcentratie te worden getoetst aan de normen uit het Besluit Asbestwegen Wet Milieugevaarlijke Stoffen (WMS). Hierin wordt tevens een restconcentratie van 100 mg/kg gewogen asbest genoemd.

Bij een asbestgehalte groter dan de helft van de interventiewaarde is een nader onderzoek asbest verplicht. De hoogste bepaalde waarde binnen een (deel)locatie is hiervoor bepalend.

Indien overschrijding van de restconcentratienorm plaatsvindt, dan dienen werkzaamheden met de betreffende bodem/puinverharding plaats te vinden onder asbestcondities. Bij asbestconcentraties lager dan de restconcentratienorm zijn geen aanvullende maatregelen noodzakelijk bij be- en verwerking van de grond of puinverharding.

4 Resultaten

4.1 Algemeen

In dit hoofdstuk wordt een beschrijving gegeven van de veldwerkzaamheden en de analyseresultaten. De uitgevoerde veldwerkzaamheden en waarnemingen, de samenstelling van de mengmonsters worden beschreven in paragraaf 4.2. De resultaten van de asbestanalyses worden weergegeven in paragraaf 4.3 en 4.3 worden de resultaten besproken.

4.2 Veldwerkzaamheden

De veldwerkzaamheden zijn op 11 december 2019 uitgevoerd door de heer J. Hartman. De veldwerker is conform BRL SIKB 2000 gecertificeerd en erkend (certificaatnummer K44441/08).

Maaiveldinspectie

Het maaiveld was grotendeels vrij van obstakels en begroeiing en was goed te inspecteren (inspectie-efficiëntie: 100%). De bodem kon deels, vanwege de aanwezigheid van verhardingslagen en gras, niet of niet goed geïnspecteerd worden; er is sprake van een indicatieve maaiveldinspectie. De weersomstandigheden tijdens de inspectie waren goed (goed zicht, geen of weinig neerslag). Door de veldwerker zijn visueel geen asbestverdachte materialen waargenomen op het maaiveld.

Tijdens de boorwerkzaamheden is de bodemopbouw beschreven en is de grond zintuiglijk beoordeeld op eventuele aanwezigheid van verontreinigingen. Voor de bodemopbouw en bodemsamenstelling wordt verwezen naar de boorstaten in bijlage II.

De bodemopbouw ter plaatse van de onderzoekslocatie is globaal als volgt: tot maximaal 2.0 meter min maaiveld (m-mv) is overwegend matig fijn zand aangetroffen. In de ondergrond zijn leem-, roest- en/of oerhoudende lagen aangetroffen. Er zijn plaatselijk bodemvreemde materialen waargenomen. Deze zijn in tabel 3 weergegeven. Op het overig onderzochte terreindeel zijn geen bijzonderheden in de bodem waargenomen.

Tabel 3: Weergave bodemvreemde materialen.

Inspectiegat	Diepte (m-mv)	Waarneming
<i>Deellocatie A</i>		
A1	0 - 0.15 0.15 - 0.16	Sterk puinhoudend (dakpanscherven) Gestaakt op baksteenpuin
A2	0 - 0.10	Sporen puin
A3	0 - 0.10	Sporen puin
<i>Deellocatie B</i>		
B1	0 - 0.10	Sporen puin
B2	0 - 0.10	Sporen puin
B3	0 - 0.10	Sporen puin

Op basis van de zintuiglijke waarnemingen zijn de in tabel 4 genoemde mengmonsters van de fijne fractie (MM FF) geanalyseerd op asbest.

Tabel 4: Geanalyseerde asbestmonsters.

Mengmonster	Inspectiegat	Traject (m-mv)	Motivatie
<i>Deellocatie A</i>			
A - MM FF	A1, A2 en A3	0 - 0.10	Bepalen gewogen asbestgehalte
<i>Deellocatie B</i>			
B - MM FF	B1, B2 en B3	0 - 0.10	Bepalen gewogen asbestgehalte
<i>Overig terreindeel</i>			
MM FF - 01	21 en 25	0 - 0.50	Bepalen gewogen asbestgehalte bovengrond
	22	0.22 - 0.50	
	23	0.15 - 0.50	
	27	0.37 - 0.50	
MM FF - 02	26, 28, 29, 30, 31 en 32	0 - 0.50	Bepalen gewogen asbestgehalte bovengrond

4.3 Resultaten asbestanalyses

In bijlage III zijn de analyserapporten van het asbestonderzoek opgenomen. De gewogen asbestgehalten zijn in tabel 5 weergegeven.

Tabel 5: Gewogen asbestgehalten (mg/kg droge stof).

Inspectiegat	Component	Gewogen asbestconcentratie	Achtergrondwaarde	Interventiewaarde
<i>Deellocatie A</i>				
A - MM FF	Asbest	n.a.	-	100
<i>Deellocatie B</i>				
B - MM FF	Asbest	n.a.	-	100
<i>Overig terreindeel</i>				
MM FF - 01	Asbest	n.a.	-	100
MM FF - 02	Asbest	n.a.	-	100

In de derde kolom van tabel 5 wordt de volgende codering toegepast:

n.a. : Geen asbest aangetoond.

Normaal : Het gehalte is lager dan de toetsingswaarde voor nader asbestonderzoek.

Onderstreept : Overschrijding van de toetsingswaarde voor nader asbestonderzoek.

Vet : Overschrijding van de interventiewaarde.

4.4 Bespreking resultaten asbestanalyses

Zoals in paragraaf 4.3 is weergegeven, is analytisch geen asbest aangetoond in de 4 mengmonsters van de fijne fractie.

Er is op basis van de resultaten van dit onderzoek geen reden voor nader asbestonderzoek. Er is geen saneringsnoodzaak. Er zijn geen bezwaren tegen de voorgenomen nieuwbouw.

5 Samenvatting, conclusies en aanbevelingen

Algemeen

In opdracht van BJZ.NU BV is een verkennend asbestbodemonderzoek uitgevoerd op 3 terreindelen, waarvan 2 asbestverdachte druppelzones (deellocaties A en B) aan de Loosteresweg 5 in Rossum.

Aanleiding voor het verkennend asbestonderzoek is de voorgenomen sloop van een loopstal en de nieuwbouw van 2 woningen.

Resultaten veldwerk

In totaal zijn 18 inspectiegaten gegraven. Er zijn plaatselijk bodemvreemde materialen waargenomen (zie tabel 3). Visueel zijn geen asbestverdachte materialen waargenomen op het maaiveld en in de bodem.

Resultaten asbestanalyses

- A - MM FF is niet asbesthoudend;
- B - MM FF is niet asbesthoudend;
- MM FF - 01 is niet asbesthoudend;
- MM FF - 02 is niet asbesthoudend.

Conclusies en aanbevelingen

Visueel is geen asbestverdacht materiaal aangetroffen. Zowel de bovengrond van de bouwlocatie als beide druppelzones zijn niet asbesthoudend. Er is op basis van de resultaten van dit onderzoek geen reden voor nader asbestonderzoek. Er is geen saneringsnoodzaak. Er zijn geen bezwaren tegen de voorgenomen sloop van de stal en de nieuwbouw.

Standaard slotopmerkingen

Het volgende dient opgemerkt te worden: gezien het karakter van dit onderzoek is het, ondanks de zorgvuldigheid waarmee het is uitgevoerd, altijd mogelijk dat eventueel lokaal voorkomende verontreinigingen niet zijn ontdekt.

Vermeld dient tevens te worden dat op basis van voorliggend onderzoek geen conclusies kunnen worden getrokken omtrent de chemische bodemkwaliteit van het onderzochte terreindeel en de bodemkwaliteit van andere terreindelen of aangrenzende percelen.

6 Literatuur

Rapport verkennend bodemonderzoek, Loosteresweg 5 te Rossum, Kruse Milieu BV, projectcode 160458810 d.d. 19 december 2016

NEN 5725, "Bodem. Leidraad bij het uitvoeren van vooronderzoek bij verkennend, oriënterend en nader onderzoek", NNI Delft, oktober 2017

NEN 5707 + C2, "Bodem - Inspectie, monsterneming en analyse van asbest in bodem en partijen grond", NNI Delft, december 2017

NEN 5897, "Monsterneming en analyse van asbest in onbewerkt bouw- en sloopafval en recyclinggranulaat" NNI Delft, december 2005

Circulaire bodemsanering per 1 juli 2013, Ministerie van I&M

Topografische kaart, kaartblad 29 C, Topografische Dienst Kadaster

Grondwaterkaart van Nederland, TNO Grondwater en Geo-Energie, Delft

Archief Kruse Milieu BV

Bodematlas van Overijssel

www.ahn.nl

www.kadaster.nl

Bijlage I

Regionale ligging locatie

Boorplan verkennend bodemonderzoek Kruse Milieu BV, december 2016

Boorplan verkennend asbestonderzoek Kruse Milieu BV, december 2019

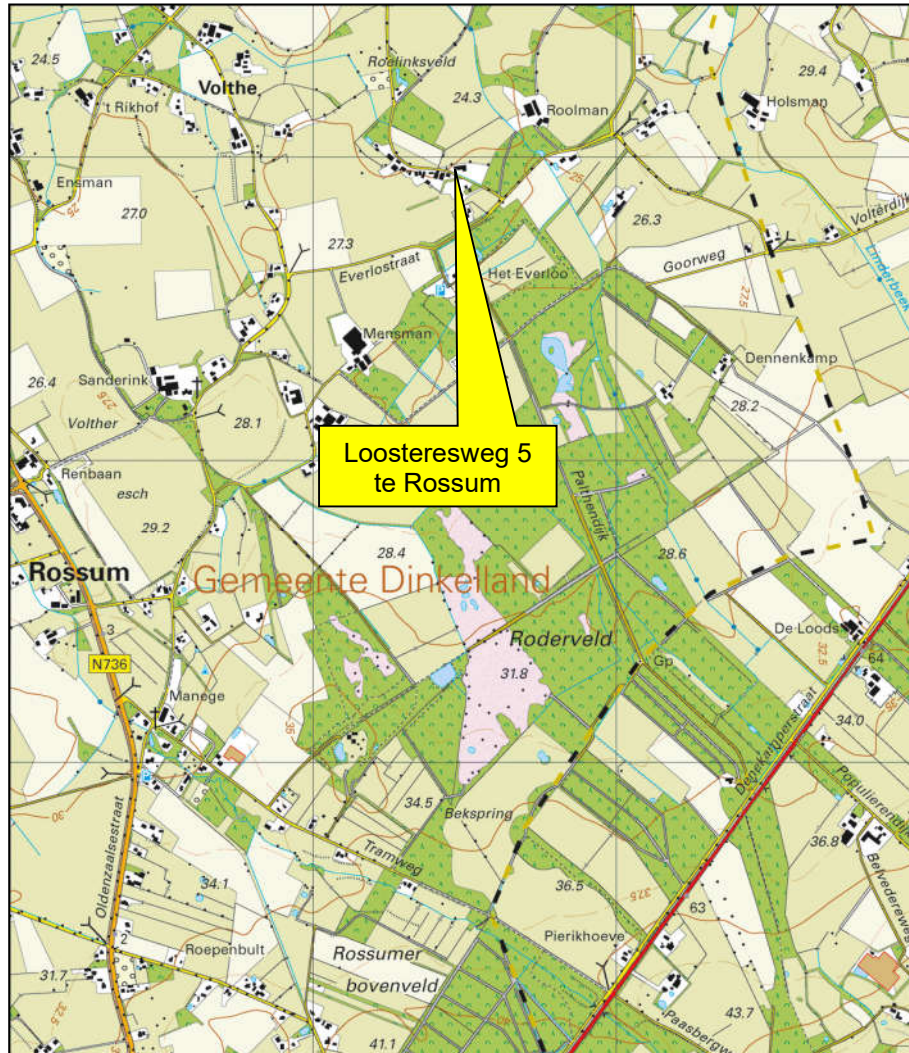

Kruse Milieu BV

Topografische kaart

Projectnummer: 19066490

Schaal: 1:25000

Bijlage: I

Kaartblad: 29 C

Kaartmateriaal: Topografische dienst Kadaster

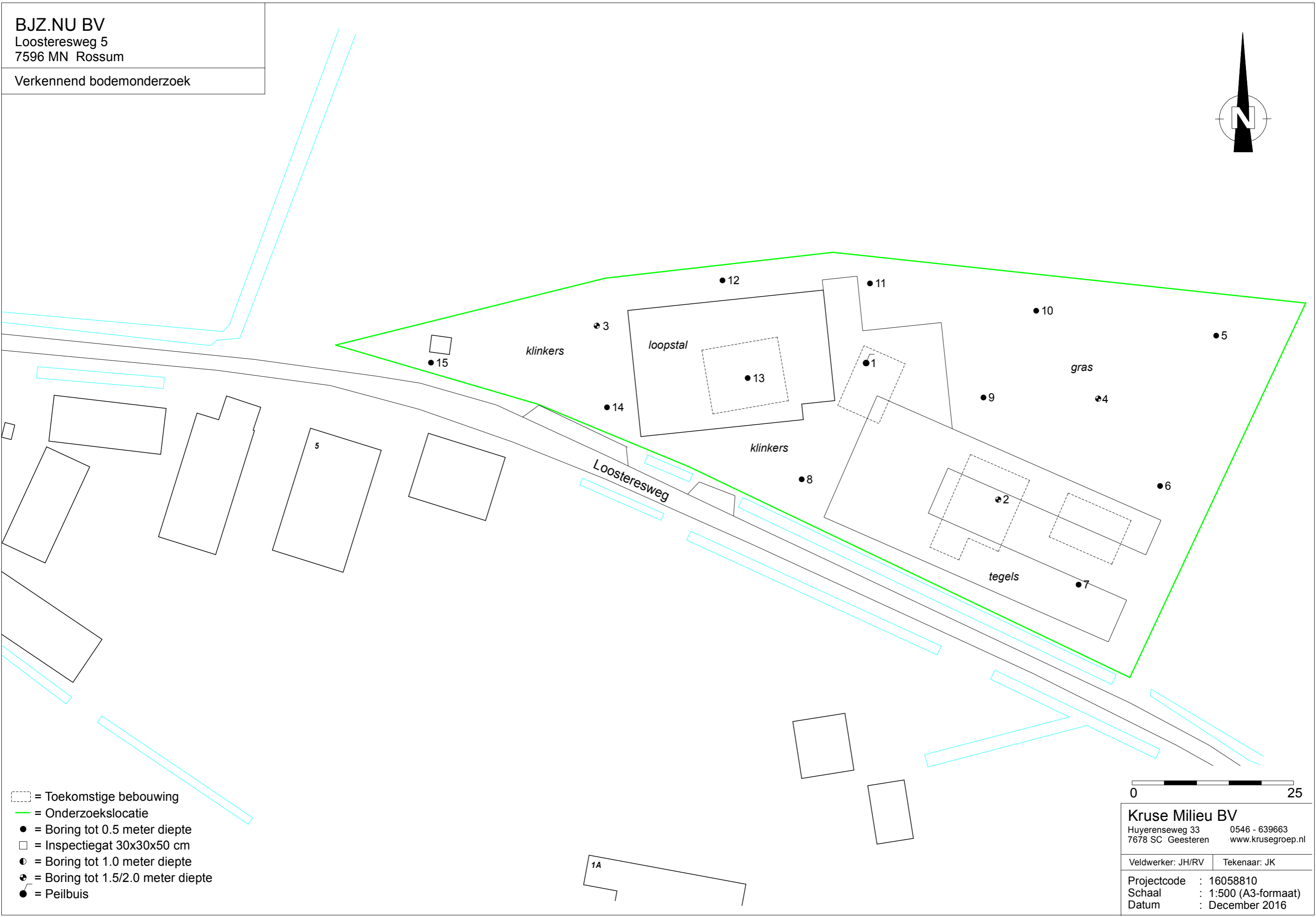
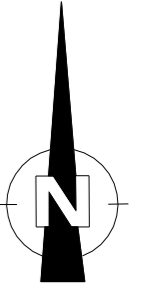

- = Toekomstige bebouwing
- = Onderzoeklocatie
- = Boring tot 0.5 meter diepte
- = Inspectiegat 30x30x50 cm
- = Boring tot 1.0 meter diepte
- = Boring tot 1.5/2.0 meter diepte
- = Peilbuis

0 25

Kruse Milieu BV
Huyersesweg 33 0546 - 639663
7678 SC Geesteren www.krusegroep.nl

Veldwerker: JH/RV Tekenaar: JK

Projectcode : 16058810
Schaal : 1:500 (A3-formaat)
Datum : December 2016

1A

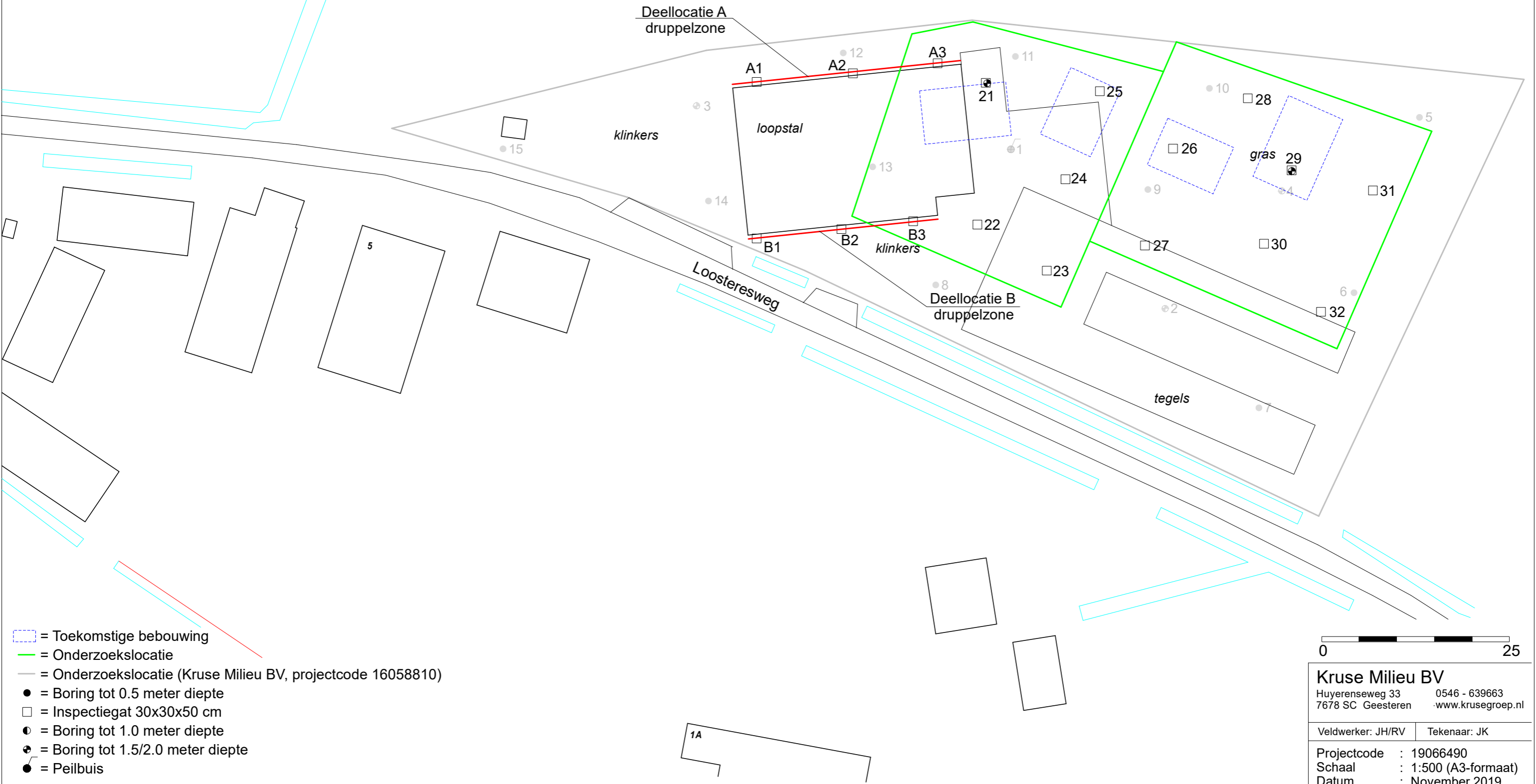
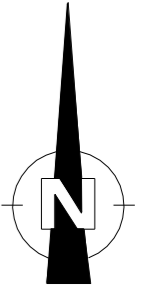

- = Toekomstige bebouwing
- = Onderzoekslocatie
- = Onderzoekslocatie (Kruse Milieu BV, projectcode 16058810)
- = Boring tot 0.5 meter diepte
- = Inspectiegat 30x30x50 cm
- = Boring tot 1.0 meter diepte
- = Boring tot 1.5/2.0 meter diepte
- = Peilbuis

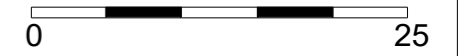

Kruse Milieu BV	
Huyerenseweg 33	0546 - 639663
7678 SC Geesteren	www.krusegroep.nl
Veldwerker: JH/RV	Tekenaar: JK
Projectcode : 19066490	
Schaal : 1:500 (A3-formaat)	
Datum : November 2019	

Bijlage II
Boorstaten

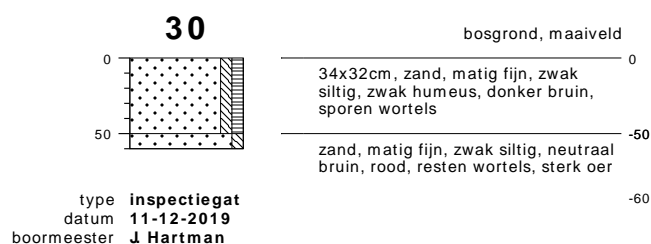
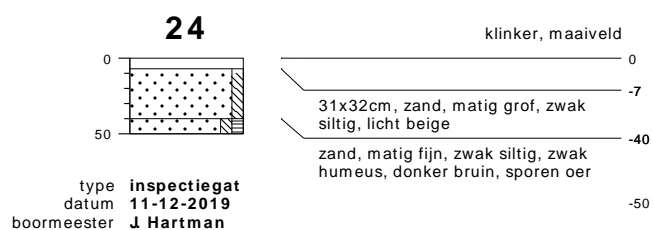
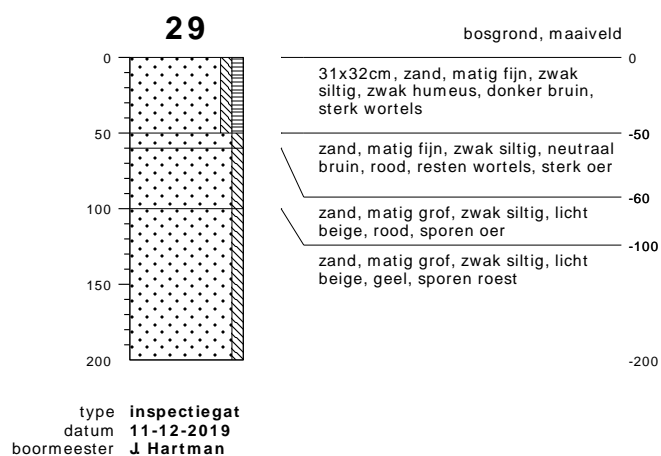
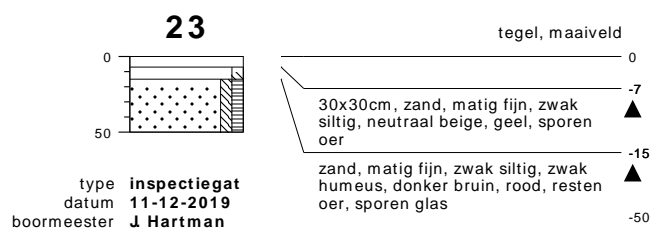
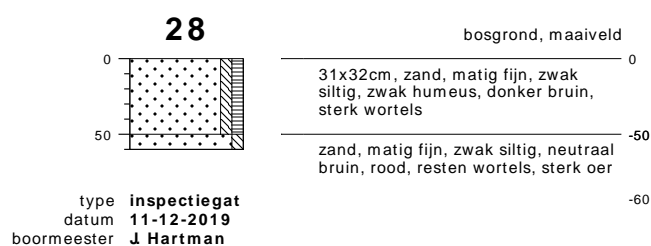
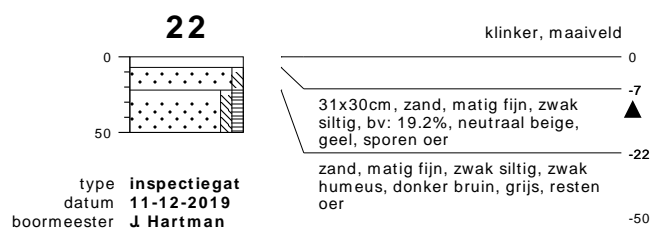
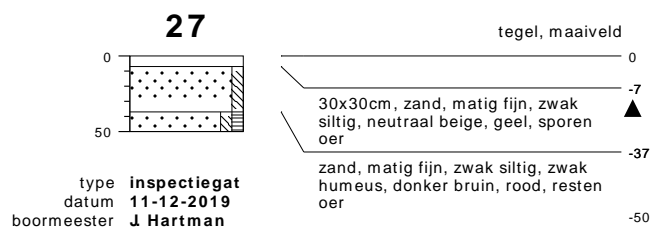
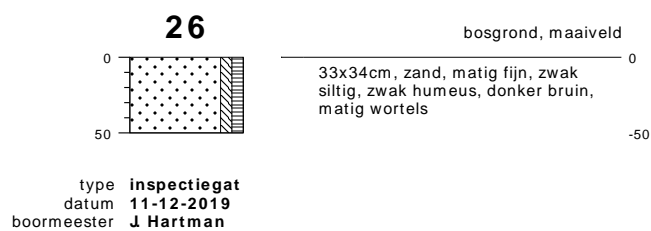
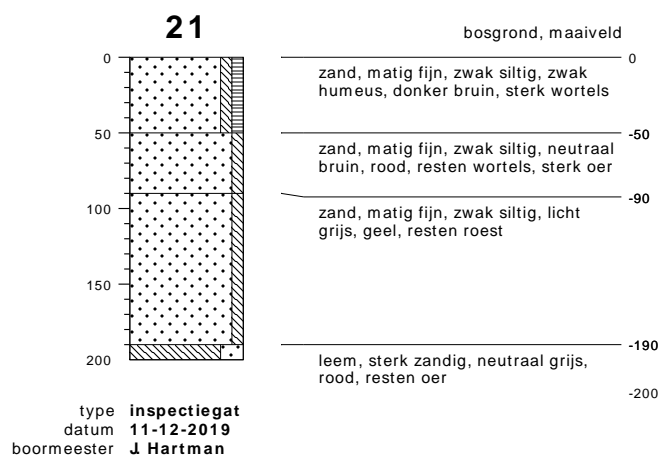

bodemprofielen schaal 1:50

onderzoek **Loosteresweg 5 - Rossum**
 projectcode **19066490**
 datum **11-12-2019**
 getekend conform **NEN 5104**
 pagina **1 van 3**



KRUSE GROEP
 INFRA | MILIEU | SLOOPWERKEN | VASTGOED

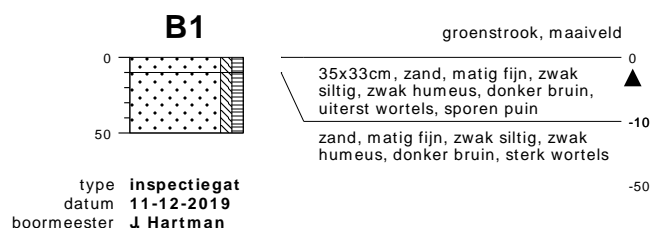
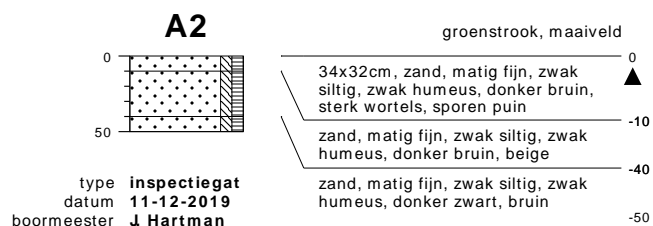
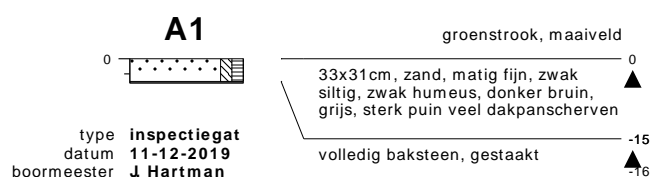
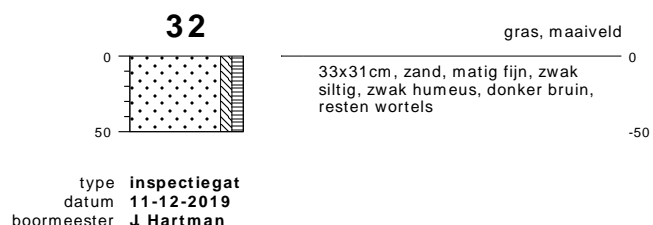
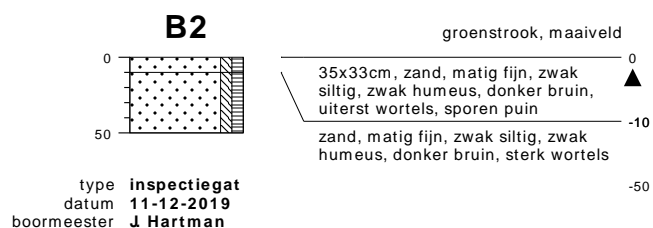
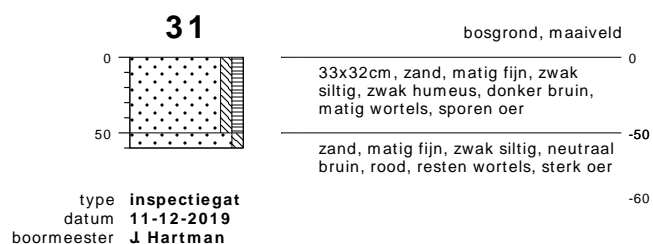

bodemprofielen schaal 1:50

onderzoek **Loosteresweg 5 - Rossum**
 projectcode **19066490**
 datum **11-12-2019**
 getekend conform **NEN 5104**
 pagina **2 van 3**



KRUSE GROEP
 INFRA | MILIEU | SLOOPWERKEN | VASTGOED

PEILBUIJS

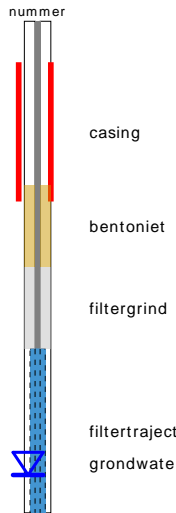

BORING



links= cm-maaiveld
rechts= cm+ NAP

OLIE OP WATER REACTIE

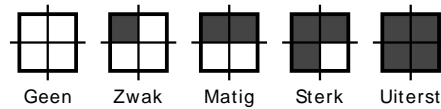

GEUR INTENISTEIT

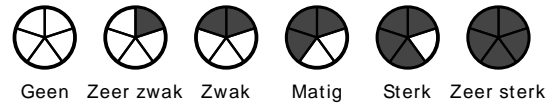

GRONDSOORTEN



MATE VAN BIJMENGING

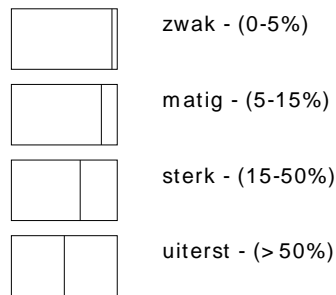

VERHARDINGEN

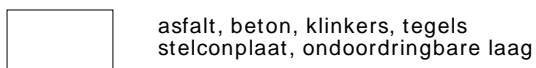

GRADATIE ZAND

uf = uiterst fijn (63-105 um)
zf = zeer fijn (105-150 um)
mf = matig fijn (150-210 um)
mg = matig grof (210-300 um)
zg = zeer grof (300-420 um)
ug = uiterst grof (420-2000 um)

OVERIG

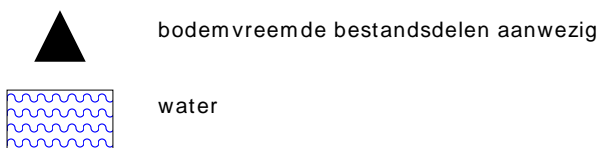

GRADATIE GRIND

f = fijn (2-5.6 mm)
mg = matig grof (5.6-16 mm)
zg = zeer grof (16-63 mm)

BESCHRIJVING BODEMLAAG

pid = photo ionisatie detector
bv = bodemvocht
ow = olie op water

Bijlage III
Analyserapporten



Kruse Milieu BV
T.a.v. J. Kienstra
Huyerenseweg 33
7678 SC GEESTEREN

Analyscertificaat

Datum: 17-Dec-2019

Hierbij ontvangt u de resultaten van het navolgende laboratoriumonderzoek.

Certificaatnummer/Versie	2019187036/1
Uw project/verslagnummer	19066490
Uw projectnaam	Loosteresweg 5 - Rossum
Uw ordernummer	
Monster(s) ontvangen	11-Dec-2019

Dit certificaat mag uitsluitend in zijn geheel worden gereproduceerd.
De analyse resultaten hebben alleen betrekking op het beproefde object.

De grondmonsters worden tot 4 weken na datum ontvangst bewaard en watermonsters tot 2 weken na datum ontvangst. Zonder tegenbericht worden de monsters nadien afgevoerd.
Indien de monsters langer bewaard dienen te blijven verzoeken wij U dit exemplaar uiterlijk 1 werkdag voor afloop van de standaardbewaarperiode ondertekend aan ons te retourneren. Voor de kosten van het langer bewaren van monsters verwijzen wij naar de prijslijst.

Bewaren tot:

Datum:

Naam:

Handtekening:

Wij vertrouwen erop uw opdracht hiermee naar verwachting te hebben uitgevoerd, mocht U naar aanleiding van dit analysecertificaat nog vragen hebben verzoeken wij U contact op te nemen met de afdeling Verkoop en Advies.

Met vriendelijke groet,

Eurofins Analytico B.V.



Ing. A. Veldhuizen
Technical Manager

Eurofins Analytico B.V.

Gildeweg 42-46
3771 NB Barneveld
P.O. Box 459
3770 AL Barneveld NL

Tel. +31 (0)34 242 63 00
Fax +31 (0)34 242 63 99
E-mail info-env@eurofins.nl
Site www.eurofins.nl

BNP Paribas S.A. 227 9245 25
IBAN: NL71BNPA0227924525
BIC: BNPANL2A
KvK/CoC No. 09088623
BTW/VAT No. NL 8043.14.883.B01

Eurofins Analytico B.V. is ISO 14001: 2015 gecertificeerd door TÜV en erkend door het Vlaamse Gewest (OVAM en Dep. Omgeving), het Brusselse Gewest (BIM), het Waalse Gewest (DGRNE-OWD) en door de overheid van Luxemburg (MEV).

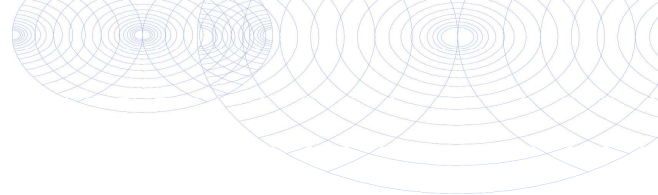

Analysecertificaat

Uw project/verslagnummer 19066490
 Uw projectnaam Loosteresweg 5 - Rossum
 Uw ordernummer

 Monsternemer Jan Hartman
 Monstermatrix Asbestverdachte grond

Certificaatnummer/Versie 2019187036/1
 Startdatum 11-Dec-2019
 Rapportagedatum 17-Dec-2019/14:34
 Bijlage A, B, C
 Pagina 1/1

Analyse	Eenheid	1	2
Bodemkundige analyses			
Droge stof (Extern)	% (m/m)	76.8 ¹⁾	76.4 ¹⁾
Extern / Overig onderzoek			
In behandeling genomen hoeveelheid	kg	14.7 ²⁾	14.8 ²⁾
Asbest fractie 0,5-1mm	mg	0.0 ²⁾	0.0 ²⁾
Asbest fractie 1-2mm	mg	0.0 ²⁾	0.0 ²⁾
Asbest fractie 2-4mm	mg	0.0 ²⁾	0.0 ²⁾
Asbest fractie 4-8mm	mg	0.0 ²⁾	0.0 ²⁾
Asbest fractie 8-20mm	mg	0.0 ²⁾	0.0 ²⁾
Asbest fractie >20mm	mg	0.0 ²⁾	0.0 ²⁾
Asbest (som)	mg	<5.8 ²⁾	<8.2 ²⁾
Asbest in grond	mg/kg ds	<0.6 ²⁾	<0.8 ²⁾
Gemeten Asbestconcentratie	mg/kg ds	<0.6 ²⁾	<0.8 ²⁾
Gemeten concentratie Chrysotiel	mg/kg ds	<0.6 ²⁾	<0.8 ²⁾
Gemeten concentratie Amfibool	mg/kg ds	0.0 ²⁾	0.0 ²⁾
Totaal asbest hechtgebonden	mg/kg ds	0.0 ²⁾	0.0 ²⁾
Totaal asbest niet hechtgebonden	mg/kg ds	0.0 ²⁾	0.0 ²⁾

Nr. Monsteromschrijving

Nr.	Monsteromschrijving	Datum monstername	Monster nr.
1	A - MM FF	11-Dec-2019	11102688
2	B - MM FF	11-Dec-2019	11102689

Q: door RvA geaccrediteerde verrichting
 R: AP04 erkende verrichting
 S: AS SIKB erkende verrichting
 V: VLAREL erkende verrichting

**Akkoord
Pr.coörd.**

PB

Eurofins Analytico B.V.

Dit certificaat mag uitsluitend in zijn geheel worden gereproduceerd.

Gildeweg 42-46 Tel. +31 (0)34 242 63 00
 3771 NB Barneveld Fax +31 (0)34 242 63 99
 P.O. Box 459 E-mail info-env@eurofins.nl
 3770 AL Barneveld NL Site www.eurofins.nl

BNP Paribas S.A. 227 9245 25
 IBAN: NL71BNPA0227924525
 BIC: BNPANL2A
 KvK/CoC No. 09088623
 BTW/VAT No. NL 8043.14.883.B01

Eurofins Analytico B.V. is ISO 14001: 2015 gecertificeerd door TÜV en erkend door het Vlaamse Gewest (OVAM en Dep. Omgeving), het Brusselse Gewest (BIM), het Waalse Gewest (DGRNE-OWD) en door de overheid van Luxemburg (MEV).



Bijlage (A) met deelmonsterinformatie behorende bij analysecertificaat 2019187036/1

Monster nr.	Boornr	Omschrijving	Van	Tot	Barcode	Monstername ID/Monsteromsch.
11102688	FF A		0	10	AM14239036	A - MM FF
11102689	FF B		0	10	AM14239035	B - MM FF



Eurofins Analytico B.V.

Gildeweg 42-46
 3771 NB Barneveld
 P.O. Box 459
 3770 AL Barneveld NL

Tel. +31 (0)34 242 63 00
 Fax +31 (0)34 242 63 99
 E-mail info-env@eurofins.nl
 Site www.eurofins.nl

BNP Paribas S.A. 227 9245 25
 IBAN: NL71BNPA0227924525
 BIC: BNPANL2A
 KvK/CoC No. 09088623
 BTW/VAT No. NL 8043.14.883.B01

Eurofins Analytico B.V. is ISO 14001: 2015 gecertificeerd door TÜV en erkend door het Vlaamse Gewest (OVAM en Dep. Omgeving), het Brusselse Gewest (BIM), het Waalse Gewest (DGRNE-OWD) en door de overheid van Luxemburg (MEV).

**Bijlage (B) met opmerkingen behorende bij analysecertificaat 2019187036/1**

Pagina 1/1

Opmerking 1)

Deze bepaling is uitgevoerd bij Eurofins Omegam (L086).

Opmerking 2)

Deze bepaling is uitbesteed bij L086.

**Eurofins Analytico B.V.**

Gildeweg 42-46 Tel. +31 (0)34 242 63 00
3771 NB Barneveld Fax +31 (0)34 242 63 99
P.O. Box 459 E-mail info-env@eurofins.nl
3770 AL Barneveld NL Site www.eurofins.nl

BNP Paribas S.A. 227 9245 25
IBAN: NL71BNPA0227924525
BIC: BNPNL2A
KvK/CoC No. 09088623
BTW/VAT No. NL 8043.14.883.B01

Eurofins Analytico B.V. is ISO 14001: 2015 gecertificeerd door TÜV en erkend door het Vlaamse Gewest (OVAM en Dep. Omgeving), het Brusselse Gewest (BIM), het Waalse Gewest (DGRNE-OWD) en door de overheid van Luxemburg (MEV).

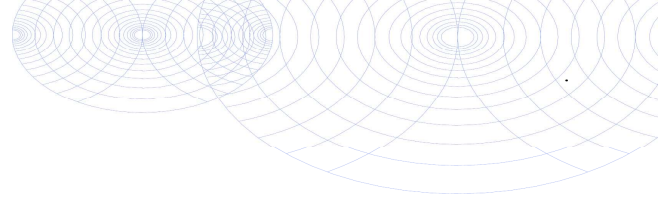

Bijlage (C) met methodeverwijzingen behorende bij analysecertificaat 2019187036/1

Pagina 1/1

Analyse	Methode	Techniek	Methode referentie
Bodemkundige analyses			
Droge stof (uitbesteed)	W0004	Extern	Uitbesteding
Extern / Overig onderzoek			
Asbest Grond NEN5898 2016	W0004	Microscopie	Cf NEN 5898

Nadere informatie over de toegepaste onderzoeksmethoden alsmede een classificatie van de meetonzekerheid staan vermeld in ons overzicht "Specificaties analysemethoden", versie juni 2019.



Eurofins Analytico B.V.

Gildeweg 42-46
3771 NB Barneveld
P.O. Box 459
3770 AL Barneveld NL

Tel. +31 (0)34 242 63 00
Fax +31 (0)34 242 63 99
E-mail info-env@eurofins.nl
Site www.eurofins.nl

BNP Paribas S.A. 227 9245 25
IBAN: NL71BNPA0227924525
BIC: BNPANL2A
KvK/CoC No. 09088623
BTW/VAT No. NL 8043.14.883.B01

Eurofins Analytico B.V. is ISO 14001: 2015 gecertificeerd door TÜV en erkend door het Vlaamse Gewest (OVAM en Dep. Omgeving), het Brusselse Gewest (BIM), het Waalse Gewest (DGRNE-OWD) en door de overheid van Luxemburg (MEV).

ANALYSECERTIFICAAT

Project code : 979058
Project omschrijving : 2019187036-19066490
Opdrachtgever : Eurofins Analytico B.V.

Monstercode : 6184189
Uw referentie : A - MM FF
Opgegeven bemonsteringsdatum : 11/12/2019

Asbestonderzoek

Initialen analist : N.A.
 Datum geanalyseerd : 17-12-2019

Analyse is uitgevoerd conform NEN 5898 (S).

Massa aangeleverde monster : 14660 g
 Droge massa aangeleverde monster : 11259 g
 Percentage droogrest : **76,8** m/m %
 Type zieving : nat

zeeffractie (mm)	massa zeeffractie (gram)	percentage zeeffractie (m/m %)	massa onderzocht (gram)	percentage onderzocht (m/m %)	aantal asbest (deeltjes)	massa asbest-houdend materiaal (mg)
<0,5 mm	9946,4	89,3	12,8	0,13	n.v.t.	n.v.t.
0,5-1 mm	390,5	3,5	63,4	16,24	0	0,0
1-2 mm	219,3	2,0	72,9	33,24	0	0,0
2-4 mm	146,7	1,3	146,7	100,00	0	0,0
4-8 mm	183,1	1,6	183,1	100,00	0	0,0
8-20 mm	237,8	2,1	237,8	100,00	0	0,0
>20 mm	12,2	0,1	12,2	100,00	0	0,0
Totaal	11136,0	100,0	728,9		0	0,0

zeeffractie (mm)	asbest totaal			serpentijs asbest			amfibool asbest		
	gehalte asbest (mg/kg ds)	ondergrens (mg/kg ds)	bovengrens (mg/kg ds)	gehalte asbest (mg/kg ds)	ondergrens (mg/kg ds)	bovengrens (mg/kg ds)	gehalte asbest (mg/kg ds)	ondergrens (mg/kg ds)	bovengrens (mg/kg ds)
<0,5 mm	-								
0,5-1 mm	0,0	0,0	0,2	0,0	0,0	0,2	0,0	0,0	0,0
1-2 mm	0,0	0,0	0,3	0,0	0,0	0,3	0,0	0,0	0,0
2-4 mm	0,0	0,0	0,0	0,0	0,0	0,0	0,0	0,0	0,0
4-8 mm	0,0	0,0	0,0	0,0	0,0	0,0	0,0	0,0	0,0
8-20 mm	0,0	0,0	0,0	0,0	0,0	0,0	0,0	0,0	0,0
>20 mm	0,0	0,0	0,0	0,0	0,0	0,0	0,0	0,0	0,0
Totaal	<0,6	0,0	0,5	<0,6	0,0	0,5	0,0	0,0	0,0

Aangetroffen type asbest : Geen
 Bijzonderheden waargenomen : Geen

Serpentijs asbest is chrysotiel.
 Amfibool asbest is amosiet, crocidoliet, actinoliet, anthophylliet en tremoliet.

De bepalingsgrens is bepaald voor de zeeffracties kleiner dan 4 mm. De totale bepalingsgrens is verkregen door de bepalingsgrenzen van de afzonderlijke zeeffracties te sommeren.
 Het materiaal is middels polarisatiemicroscopie onderzocht, de analyse is uitgevoerd conform NEN 5896.

gebondenheid	serpentijs asbest	amfibool asbest	totaal afgerond
hecht	0,0	0,0	0,0
niet hecht	0,0	0,0	0,0
totaal afgerond	0,0	0,0	

Gewogen concentratie (serpentijsasbestconcentratie vermeerderd met 10 maal de amfiboolasbestconcentratie) is: **<0,6 mg/kg ds**

De gewogen asbestconcentratie wordt berekend uit de niet-afgeronde gehalten aan serpentijs en amfibool asbest. De weergegeven resultaten zijn afgerond.

Verklaring kwalitatief onderzoek zeeffractie <0,5 mm:
 - : geen asbest waargenomen

ANALYSECERTIFICAAT

Project code : 979058
Project omschrijving : 2019187036-19066490
Opdrachtgever : Eurofins Analytico B.V.

Monstercode : 6184190
Uw referentie : B - MM FF
Opgegeven bemonsteringsdatum : 11/12/2019

Asbestonderzoek

Initialen analist : M.A.
 Datum geanalyseerd : 17-12-2019

Analyse is uitgevoerd conform NEN 5898 (S).

Massa aangeleverde monster : 14820 g
 Droge massa aangeleverde monster : 11322 g
 Percentage droogrest : **76,4** m/m %
 Type zieving : nat

zeef fractie (mm)	massa zeef fractie (gram)	percentage zeef fractie (m/m %)	massa onderzocht (gram)	percentage onderzocht (m/m %)	aantal asbest (deeltjes)	massa asbest-houdend materiaal (mg)
<0,5 mm	10239,4	91,7	12,9	0,13	n.v.t.	n.v.t.
0,5-1 mm	472,7	4,2	45,1	9,54	0	0,0
1-2 mm	244,9	2,2	70,8	28,91	0	0,0
2-4 mm	84,1	0,8	84,1	100,00	0	0,0
4-8 mm	65,9	0,6	65,9	100,00	0	0,0
8-20 mm	43,0	0,4	43,0	100,00	0	0,0
>20 mm	19,7	0,2	19,7	100,00	0	0,0
Totaal	11169,7	100,0	341,5		0	0,0

zeef fractie (mm)	asbest totaal			serpentijs asbest			amfibool asbest		
	gehalte asbest (mg/kg ds)	ondergrens (mg/kg ds)	bovengrens (mg/kg ds)	gehalte asbest (mg/kg ds)	ondergrens (mg/kg ds)	bovengrens (mg/kg ds)	gehalte asbest (mg/kg ds)	ondergrens (mg/kg ds)	bovengrens (mg/kg ds)
<0,5 mm	-								
0,5-1 mm	0,0	0,0	0,3	0,0	0,0	0,3	0,0	0,0	0,0
1-2 mm	0,0	0,0	0,4	0,0	0,0	0,4	0,0	0,0	0,0
2-4 mm	0,0	0,0	0,0	0,0	0,0	0,0	0,0	0,0	0,0
4-8 mm	0,0	0,0	0,0	0,0	0,0	0,0	0,0	0,0	0,0
8-20 mm	0,0	0,0	0,0	0,0	0,0	0,0	0,0	0,0	0,0
>20 mm	0,0	0,0	0,0	0,0	0,0	0,0	0,0	0,0	0,0
Totaal	<0,8	0,0	0,7	<0,8	0,0	0,7	0,0	0,0	0,0

Aangetroffen type asbest : Geen
 Bijzonderheden waargenomen : Geen

Serpentijs asbest is chrysotiel.
 Amfibool asbest is amosiet, crocidoliet, actinoliet, anthophylliet en tremoliet.

De bepalingsgrens is bepaald voor de zeef fracties kleiner dan 4 mm. De totale bepalingsgrens is verkregen door de bepalingsgrenzen van de afzonderlijke zeef fracties te sommeren.
 Het materiaal is middels polarisatiemicroscopie onderzocht, de analyse is uitgevoerd conform NEN 5896.

gebondenheid	serpentijs asbest	amfibool asbest	totaal afgerond
hecht	0,0	0,0	0,0
niet hecht	0,0	0,0	0,0
totaal afgerond	0,0	0,0	

Gewogen concentratie (serpentijsasbestconcentratie vermeerderd met 10 maal de amfiboolasbestconcentratie) is: **<0,8 mg/kg ds**

De gewogen asbestconcentratie wordt berekend uit de niet-afgeronde gehalten aan serpentijs en amfibool asbest. De weergegeven resultaten zijn afgerond.

Verklaring kwalitatief onderzoek zeef fractie <0,5 mm:
 - : geen asbest waargenomen

ANALYSECERTIFICAAT

Project code : 979058
Project omschrijving : 2019187036-19066490
Opdrachtgever : Eurofins Analytico B.V.

Opmerkingen m.b.t. analyses

Opmerking(en) algemeen

Asbest

Individuele monsters van dit project zijn als asbest verdacht gekwalificeerd. De analysedeelmonsters zijn met beschermende maatregelen in het laboratorium in behandeling genomen.

Opmerking bij project: - Eurofins Omegam heeft het asbestonderzoek in dit/deze monster(s) uitgevoerd volgens de NEN 5898, en zoals beschreven in een aparte bijlage als onderdeel van dit analysecertificaat. Voor de analyseresultaten van het asbestonderzoek geldt dat Eurofins Omegam de analyse heeft uitgevoerd in de monsters die de opdrachtgever, zoals deze staan vermeld in de koptekst van dit analysecertificaat, zelf heeft genomen of laten nemen en aan Eurofins Omegam heeft aangeboden. Eurofins Omegam draagt geen verantwoordelijkheid inzake de herkomst en representativiteit alsmede de veiligheid tijdens de monsterneming.

ANALYSECERTIFICAAT

Project code : 979058
Project omschrijving : 2019187036-19066490
Opdrachtgever : Eurofins Analytico B.V.

Barcodeschema's

<i>Monstercode</i>	<i>Uw referentie</i>	<i>monster</i>	<i>diepte</i>	<i>barcode</i>
6184189	A - MM FF	FF A	0-.1	AM14239036
6184190	B - MM FF	FF B	0-.1	AM14239035

ANALYSECERTIFICAAT

Project code : 979058
Project omschrijving : 2019187036-19066490
Opdrachtgever : Eurofins Analytico B.V.

Analysemethoden in Grond (AS3000)

AS3000

In dit analysecertificaat zijn de met 'S' gemerkte analyses uitgevoerd volgens de analysemethoden beschreven in het "Accreditatieschema Laboratoriumanalyses voor grond-, waterbodem- en grondwateronderzoek (AS SIKB 3000)". Het laboratoriumonderzoek is uitgevoerd volgens de onderstaande analysemethoden. Deze analyses zijn vastgelegd in het geldende accreditatie-certificaat met bijbehorende verrichtingenlijst L086 van Eurofins Omegam BV.

Asbestonderzoek : Conform AS3070 prestatieblad 1 en NEN 5898



Kruse Milieu BV
T.a.v. J. Kienstra
Huyerenweg 33
7678 SC GEESTEREN

Analyscertificaat

Datum: 17-Dec-2019

Hierbij ontvangt u de resultaten van het navolgende laboratoriumonderzoek.

Certificaatnummer/Versie	2019187046/1
Uw project/verslagnummer	19066490
Uw projectnaam	Loosteresweg 5 - Rossum
Uw ordernummer	
Monster(s) ontvangen	11-Dec-2019

Dit certificaat mag uitsluitend in zijn geheel worden gereproduceerd.
De analyse resultaten hebben alleen betrekking op het beproefde object.

De grondmonsters worden tot 4 weken na datum ontvangst bewaard en watermonsters tot 2 weken na datum ontvangst. Zonder tegenbericht worden de monsters nadien afgevoerd.
Indien de monsters langer bewaard dienen te blijven verzoeken wij U dit exemplaar uiterlijk 1 werkdag voor afloop van de standaardbewaarperiode ondertekend aan ons te retourneren. Voor de kosten van het langer bewaren van monsters verwijzen wij naar de prijslijst.

Bewaren tot:

Datum:

Naam:

Handtekening:

Wij vertrouwen erop uw opdracht hiermee naar verwachting te hebben uitgevoerd, mocht U naar aanleiding van dit analyscertificaat nog vragen hebben verzoeken wij U contact op te nemen met de afdeling Verkoop en Advies.

Met vriendelijke groet,

Eurofins Analytico B.V.



Ing. A. Veldhuizen
Technical Manager

Eurofins Analytico B.V.

Gildeweg 42-46
3771 NB Barneveld
P.O. Box 459
3770 AL Barneveld NL

Tel. +31 (0)34 242 63 00
Fax +31 (0)34 242 63 99
E-mail info-env@eurofins.nl
Site www.eurofins.nl

BNP Paribas S.A. 227 9245 25
IBAN: NL71BNPA0227924525
BIC: BNPANL2A
KvK/CoC No. 09088623
BTW/VAT No. NL 8043.14.883.B01

Eurofins Analytico B.V. is ISO 14001: 2015 gecertificeerd door TÜV en erkend door het Vlaamse Gewest (OVAM en Dep. Omgeving), het Brusselse Gewest (BIM), het Waalse Gewest (DGRNE-OWD) en door de overheid van Luxemburg (MEV).



Analysecertificaat

Uw project/verslagnummer 19066490
 Uw projectnaam Loosteresweg 5 - Rossum
 Uw ordernummer

 Monsternemer Jan Hartman
 Monstermatrix Asbestverdachte grond

Certificaatnummer/Versie 2019187046/1
 Startdatum 11-Dec-2019
 Rapportagedatum 17-Dec-2019/16:02
 Bijlage A, B, C
 Pagina 1/1

Analyse	Eenheid	1	2
Bodemkundige analyses			
Droge stof (Extern)	% (m/m)	78.1 ¹⁾	80.2 ¹⁾
Extern / Overig onderzoek			
In behandeling genomen hoeveelheid	kg	16.7 ²⁾	12.8 ²⁾
Asbest fractie 0,5-1mm	mg	0.0 ²⁾	0.0 ²⁾
Asbest fractie 1-2mm	mg	0.0 ²⁾	0.0 ²⁾
Asbest fractie 2-4mm	mg	0.0 ²⁾	0.0 ²⁾
Asbest fractie 4-8mm	mg	0.0 ²⁾	0.0 ²⁾
Asbest fractie 8-20mm	mg	0.0 ²⁾	0.0 ²⁾
Asbest fractie >20mm	mg	0.0 ²⁾	0.0 ²⁾
Asbest (som)	mg	<3.7 ²⁾	<5.6 ²⁾
Asbest in grond	mg/kg ds	<0.3 ²⁾	<0.6 ²⁾
Gemeten Asbestconcentratie	mg/kg ds	<0.3 ²⁾	<0.6 ²⁾
Gemeten concentratie Chrysotiel	mg/kg ds	<0.3 ²⁾	<0.6 ²⁾
Gemeten concentratie Amfibool	mg/kg ds	0.0 ²⁾	0.0 ²⁾
Totaal asbest hechtgebonden	mg/kg ds	0.0 ²⁾	0.0 ²⁾
Totaal asbest niet hechtgebonden	mg/kg ds	0.0 ²⁾	0.0 ²⁾

Nr. Monsteromschrijving

Nr.	Monsteromschrijving	Datum monstername	Monster nr.
1	MM FF - 01	11-Dec-2019	11102716
2	MM FF - 02	11-Dec-2019	11102717

Q: door RvA geaccrediteerde verrichting
 R: AP04 erkende verrichting
 S: AS SIKB erkende verrichting
 V: VLAREL erkende verrichting

**Akkoord
 Pr.coörd.**

PB

Eurofins Analytico B.V.

Dit certificaat mag uitsluitend in zijn geheel worden gereproduceerd.

Gildeweg 42-46 Tel. +31 (0)34 242 63 00
 3771 NB Barneveld Fax +31 (0)34 242 63 99
 P.O. Box 459 E-mail info-env@eurofins.nl
 3770 AL Barneveld NL Site www.eurofins.nl

BNP Paribas S.A. 227 9245 25
 IBAN: NL71BNPA0227924525
 BIC: BNPANL2A
 KvK/CoC No. 09088623
 BTW/VAT No. NL 8043.14.883.B01

Eurofins Analytico B.V. is ISO 14001: 2015 gecertificeerd door TÜV en erkend door het Vlaamse Gewest (OVAM en Dep. Omgeving), het Brusselse Gewest (BIM), het Waalse Gewest (DGRNE-OWD) en door de overheid van Luxemburg (MEV).



Bijlage (A) met deelmonsterinformatie behorende bij analysecertificaat 2019187046/1

Monster nr.	Boornr	Omschrijving	Van	Tot	Barcode	Monstername ID/Monsteromsch.
11102716	FF-01		0	50	AM14239032	MM FF - 01
11102717	FF-02		0	50	AM14239031	MM FF - 02



Eurofins Analytico B.V.

Gildeweg 42-46
 3771 NB Barneveld
 P.O. Box 459
 3770 AL Barneveld NL

Tel. +31 (0)34 242 63 00
 Fax +31 (0)34 242 63 99
 E-mail info-env@eurofins.nl
 Site www.eurofins.nl

BNP Paribas S.A. 227 9245 25
 IBAN: NL71BNPA0227924525
 BIC: BNPANL2A
 KvK/CoC No. 09088623
 BTW/VAT No. NL 8043.14.883.B01

Eurofins Analytico B.V. is ISO 14001: 2015 gecertificeerd door TÜV en erkend door het Vlaamse Gewest (OVAM en Dep. Omgeving), het Brusselse Gewest (BIM), het Waalse Gewest (DGRNE-OWD) en door de overheid van Luxemburg (MEV).

**Bijlage (B) met opmerkingen behorende bij analysecertificaat 2019187046/1**

Pagina 1/1

Opmerking 1)

Deze bepaling is uitgevoerd bij Eurofins Omegam (L086).

Opmerking 2)

Deze bepaling is uitbesteed bij L086.

**Eurofins Analytico B.V.**

Gildeweg 42-46 Tel. +31 (0)34 242 63 00
3771 NB Barneveld Fax +31 (0)34 242 63 99
P.O. Box 459 E-mail info-env@eurofins.nl
3770 AL Barneveld NL Site www.eurofins.nl

BNP Paribas S.A. 227 9245 25
IBAN: NL71BNPA0227924525
BIC: BNPNL2A
KvK/CoC No. 09088623
BTW/VAT No. NL 8043.14.883.B01

Eurofins Analytico B.V. is ISO 14001: 2015 gecertificeerd door TÜV en erkend door het Vlaamse Gewest (OVAM en Dep. Omgeving), het Brusselse Gewest (BIM), het Waalse Gewest (DGRNE-OWD) en door de overheid van Luxemburg (MEV).

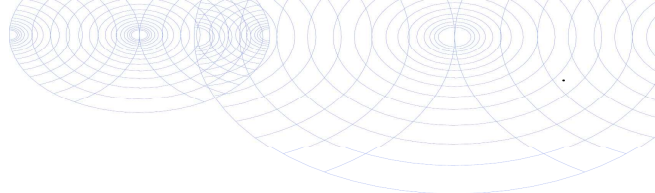

Bijlage (C) met methodeverwijzingen behorende bij analysecertificaat 2019187046/1

Analyse	Methode	Techniek	Methode referentie
Bodemkundige analyses			
Droge stof (uitbesteed)	W0004	Extern	Uitbesteding
Extern / Overig onderzoek			
Asbest Grond NEN5898 2016	W0004	Microscopie	Cf NEN 5898

Nadere informatie over de toegepaste onderzoeksmethoden alsmede een classificatie van de meetonzekerheid staan vermeld in ons overzicht "Specificaties analysemethoden", versie juni 2019.



Eurofins Analytico B.V.

Gildeweg 42-46
 3771 NB Barneveld
 P.O. Box 459
 3770 AL Barneveld NL

Tel. +31 (0)34 242 63 00
 Fax +31 (0)34 242 63 99
 E-mail info-env@eurofins.nl
 Site www.eurofins.nl

BNP Paribas S.A. 227 9245 25
 IBAN: NL71BNPA0227924525
 BIC: BNPANL2A
 KvK/CoC No. 09088623
 BTW/VAT No. NL 8043.14.883.B01

Eurofins Analytico B.V. is ISO 14001: 2015 gecertificeerd door TÜV en erkend door het Vlaamse Gewest (OVAM en Dep. Omgeving), het Brusselse Gewest (BIM), het Waalse Gewest (DGRNE-OWD) en door de overheid van Luxemburg (MEV).

ANALYSECERTIFICAAT

Project code : 979061
Project omschrijving : 2019187046-19066490
Opdrachtgever : Eurofins Analytico B.V.

Monstercode : 6184195
Uw referentie : MM FF - 01
Opgegeven bemonsteringsdatum : 11/12/2019

Asbestonderzoek

Initialen analist : M.A.
 Datum geanalyseerd : 17-12-2019

Analyse is uitgevoerd conform NEN 5898 (S).

Massa aangeleverde monster : 16730 g
 Droge massa aangeleverde monster : 13066 g
 Percentage droogrest : 78,1 m/m %
 Type zieving : nat

zeef fractie (mm)	massa zeef fractie (gram)	percentage zeef fractie (m/m %)	massa onderzocht (gram)	percentage onderzocht (m/m %)	aantal asbest (deeltjes)	massa asbest-houdend materiaal (mg)
<0,5 mm	12427,4	96,4	12,9	0,10	n.v.t.	n.v.t.
0,5-1 mm	262,3	2,0	60,7	23,14	0	0,0
1-2 mm	132,5	1,0	57,7	43,55	0	0,0
2-4 mm	38,9	0,3	38,9	100,00	0	0,0
4-8 mm	25,4	0,2	25,4	100,00	0	0,0
8-20 mm	0,0	0,0	0,0	100,00	0	0,0
>20 mm	0,0	0,0	0,0	100,00	0	0,0
Totaal	12886,5	100,0	195,6		0	0,0

zeef fractie (mm)	asbest totaal			serpentijs asbest			amfibool asbest		
	gehalte asbest (mg/kg ds)	ondergrens (mg/kg ds)	bovengrens (mg/kg ds)	gehalte asbest (mg/kg ds)	ondergrens (mg/kg ds)	bovengrens (mg/kg ds)	gehalte asbest (mg/kg ds)	ondergrens (mg/kg ds)	bovengrens (mg/kg ds)
<0,5 mm	-								
0,5-1 mm	0,0	0,0	0,1	0,0	0,0	0,1	0,0	0,0	0,0
1-2 mm	0,0	0,0	0,2	0,0	0,0	0,2	0,0	0,0	0,0
2-4 mm	0,0	0,0	0,0	0,0	0,0	0,0	0,0	0,0	0,0
4-8 mm	0,0	0,0	0,0	0,0	0,0	0,0	0,0	0,0	0,0
8-20 mm	0,0	0,0	0,0	0,0	0,0	0,0	0,0	0,0	0,0
>20 mm	0,0	0,0	0,0	0,0	0,0	0,0	0,0	0,0	0,0
Totaal	<0,3	0,0	0,3	<0,3	0,0	0,3	0,0	0,0	0,0

Aangetroffen type asbest : Geen
 Bijzonderheden waargenomen : Geen

Serpentijs asbest is chrysotiel.
 Amfibool asbest is amosiet, crocidoliet, actinoliet, anthophylliet en tremoliet.

De bepalingsgrens is bepaald voor de zeef fracties kleiner dan 4 mm. De totale bepalingsgrens is verkregen door de bepalingsgrenzen van de afzonderlijke zeef fracties te sommeren.
 Het materiaal is middels polarisatiemicroscopie onderzocht, de analyse is uitgevoerd conform NEN 5896.

gebondenheid	serpentijs asbest	amfibool asbest	totaal afgerond
hecht	0,0	0,0	0,0
niet hecht	0,0	0,0	0,0
totaal afgerond	0,0	0,0	

Gewogen concentratie (serpentijsasbestconcentratie vermeerderd met 10 maal de amfiboolasbestconcentratie) is: **<0,3 mg/kg ds**

De gewogen asbestconcentratie wordt berekend uit de niet-afgeronde gehalten aan serpentijs en amfibool asbest. De weergegeven resultaten zijn afgerond.

Verklaring kwalitatief onderzoek zeef fractie <0,5 mm:
 - : geen asbest waargenomen

ANALYSECERTIFICAAT

Project code : 979061
Project omschrijving : 2019187046-19066490
Opdrachtgever : Eurofins Analytico B.V.

Monstercode : 6184196
Uw referentie : MM FF - 02
Opgegeven bemonsteringsdatum : 11/12/2019

Asbestonderzoek

Initialen analist : K.R.
 Datum geanalyseerd : 16-12-2019

Analyse is uitgevoerd conform NEN 5898 (S).

Massa aangeleverde monster : 12760 g
 Droge massa aangeleverde monster : 10234 g
 Percentage droogrest : 80,2 m/m %
 Type zieving : nat

zeeffractie (mm)	massa zeeffractie (gram)	percentage zeeffractie (m/m %)	massa onderzocht (gram)	percentage onderzocht (m/m %)	aantal asbest (deeltjes)	massa asbest-houdend materiaal (mg)
<0,5 mm	9620,8	95,1	45,1	0,47	n.v.t.	n.v.t.
0,5-1 mm	263,4	2,6	41,3	15,68	0	0,0
1-2 mm	143,3	1,4	49,6	34,61	0	0,0
2-4 mm	38,7	0,4	38,7	100,00	0	0,0
4-8 mm	24,0	0,2	24,0	100,00	0	0,0
8-20 mm	10,9	0,1	10,9	100,00	0	0,0
>20 mm	12,1	0,1	12,1	100,00	0	0,0
Totaal	10113,2	100,0	221,7		0	0,0

zeeffractie (mm)	asbest totaal			serpentijs asbest			amfibool asbest		
	gehalte asbest (mg/kg ds)	ondergrens (mg/kg ds)	bovengrens (mg/kg ds)	gehalte asbest (mg/kg ds)	ondergrens (mg/kg ds)	bovengrens (mg/kg ds)	gehalte asbest (mg/kg ds)	ondergrens (mg/kg ds)	bovengrens (mg/kg ds)
<0,5 mm	-								
0,5-1 mm	0,0	0,0	0,2	0,0	0,0	0,2	0,0	0,0	0,0
1-2 mm	0,0	0,0	0,4	0,0	0,0	0,4	0,0	0,0	0,0
2-4 mm	0,0	0,0	0,0	0,0	0,0	0,0	0,0	0,0	0,0
4-8 mm	0,0	0,0	0,0	0,0	0,0	0,0	0,0	0,0	0,0
8-20 mm	0,0	0,0	0,0	0,0	0,0	0,0	0,0	0,0	0,0
>20 mm	0,0	0,0	0,0	0,0	0,0	0,0	0,0	0,0	0,0
Totaal	<0,6	0,0	0,5	<0,6	0,0	0,5	0,0	0,0	0,0

Aangetroffen type asbest : Geen
 Bijzonderheden waargenomen : Geen

Serpentijs asbest is chrysotiel.
 Amfibool asbest is amosiet, crocidoliet, actinoliet, anthophylliet en tremoliet.

De bepalingsgrens is bepaald voor de zeeffracties kleiner dan 4 mm. De totale bepalingsgrens is verkregen door de bepalingsgrenzen van de afzonderlijke zeeffracties te sommeren.

Het materiaal is middels polarisatiemicroscopie onderzocht, de analyse is uitgevoerd conform NEN 5896.

gebondenheid	serpentijs asbest	amfibool asbest	totaal afgerond
hecht	0,0	0,0	0,0
niet hecht	0,0	0,0	0,0
totaal afgerond	0,0	0,0	

Gewogen concentratie (serpentijsasbestconcentratie vermeerderd met 10 maal de amfiboolasbestconcentratie) is: **<0,6 mg/kg ds**

De gewogen asbestconcentratie wordt berekend uit de niet-afgeronde gehalten aan serpentijs en amfibool asbest. De weergegeven resultaten zijn afgerond.

Verklaring kwalitatief onderzoek zeeffractie <0,5 mm:
 - : geen asbest waargenomen

Dit analyse-certificaat, inclusief voorblad en eventuele bijlage(n), mag niet anders dan in zijn geheel worden gereproduceerd.

- De met een 'Q' gemerkte analyses zijn door RvA geaccrediteerd (registratienummer L086).

- De met een 'S' gemerkte analyses zijn door RvA geaccrediteerd (L086) en op basis van het schema AS 3000 erkend.

Opdrachtverificatiecode: OIUW-JHMF-AWLK-WZCJ

Ref.: 979061_certificaat_v1

ANALYSECERTIFICAAT

Project code : 979061
Project omschrijving : 2019187046-19066490
Opdrachtgever : Eurofins Analytico B.V.

Opmerkingen m.b.t. analyses

Opmerking(en) algemeen

Asbest

Individuele monsters van dit project zijn als asbest verdacht gekwalificeerd. De analysedeelmonsters zijn met beschermende maatregelen in het laboratorium in behandeling genomen.

Opmerking bij project: - Eurofins Omegam heeft het asbestonderzoek in dit/deze monster(s) uitgevoerd volgens de NEN 5898, en zoals beschreven in een aparte bijlage als onderdeel van dit analysecertificaat. Voor de analyseresultaten van het asbestonderzoek geldt dat Eurofins Omegam de analyse heeft uitgevoerd in de monsters die de opdrachtgever, zoals deze staan vermeld in de koptekst van dit analysecertificaat, zelf heeft genomen of laten nemen en aan Eurofins Omegam heeft aangeboden. Eurofins Omegam draagt geen verantwoordelijkheid inzake de herkomst en representativiteit alsmede de veiligheid tijdens de monsterneming.

ANALYSECERTIFICAAT

Project code : 979061
Project omschrijving : 2019187046-19066490
Opdrachtgever : Eurofins Analytico B.V.

Barcodeschema's

<i>Monstercode</i>	<i>Uw referentie</i>	<i>monster</i>	<i>diepte</i>	<i>barcode</i>
6184195	MM FF - 01	FF-01	0-.5	AM14239032
6184196	MM FF - 02	FF-02	0-.5	AM14239031

ANALYSECERTIFICAAT

Project code : 979061
Project omschrijving : 2019187046-19066490
Opdrachtgever : Eurofins Analytico B.V.

Analysemethoden in Grond (AS3000)

AS3000

In dit analysecertificaat zijn de met 'S' gemerkte analyses uitgevoerd volgens de analysemethoden beschreven in het "Accreditatieschema Laboratoriumanalyses voor grond-, waterbodem- en grondwateronderzoek (AS SIKB 3000)". Het laboratoriumonderzoek is uitgevoerd volgens de onderstaande analysemethoden. Deze analyses zijn vastgelegd in het geldende accreditatie-certificaat met bijbehorende verrichtingenlijst L086 van Eurofins Omegam BV.

Asbestonderzoek : Conform AS3070 prestatieblad 1 en NEN 5898

Bijlage IV
Verklaring van enkele gebruikte termen en afkortingen

Termen

De gehalten van de chemische componenten in de bodem en in het grondwater worden getoetst aan de zogenaamde achtergrondwaarden (AW 2000) of streef- en interventiewaarden uit de Circulaire Bodemsanering (de meest recente versie) en tabel 1 van bijlage B, Regeling bodemkwaliteit van het ministerie van I&M.

Achtergrondwaarden:	De gehalten zoals die op dit moment voorkomen in de bodem van natuur- en landbouwgronden waarvoor geldt dat er geen sprake is van belasting door lokale verontreinigingsbronnen.
Streefwaarden:	Waarden, die het niveau aangeven, waarbij sprake is van een duurzame bodemkwaliteit. Gebruikt symbool: S. De streefwaarde wordt alleen voor grondwater gebruikt.
Interventiewaarden:	Waarden, die aangeven wanneer de functionele eigenschappen van de bodem voor mens, dier en plant, ernstig zijn of dreigen te worden verminderd. Gebruikt symbool: I.
Tussenwaarde:	Gelijk aan het gemiddelde van de achtergrond- of streefwaarde en de interventiewaarde, dus $(A+I)/2$ (grond) of $(S+I)/2$ (grondwater). Wanneer bij een verkennend onderzoek een component met concentratie boven deze waarde wordt gevonden is in principe een nader onderzoek nodig. Gebruikt symbool: T.

Overige termen, die in dit rapport worden gebruikt, zijn als volgt te definiëren:

Niet verontreinigd:	Gehalte van elke component overschrijdt de achtergrond- of streefwaarde niet.
Zeer licht verontreinigd:	Gehalte van een component ligt boven de achtergrond- of streefwaarde, maar overschrijdt het dubbele van de achtergrond- of streefwaarde niet.
Licht verontreinigd:	Gehalte van een component is hoger dan het dubbele van de Achtergrond- of streefwaarde, maar overschrijdt de tussenwaarde niet.
Matig verontreinigd:	Gehalte van een component is hoger dan de tussenwaarde, maar overschrijdt de interventiewaarde niet.
Sterk verontreinigd:	Gehalte van een component is hoger dan de interventiewaarde, maar overschrijdt het tienvoud van de interventiewaarde niet.
Zeer sterk verontreinigd:	Gehalte van een component is hoger dan het tienvoud van de interventiewaarde.
NEN5740:	Nederlandse norm "Bodem. Onderzoeksstrategie bij verkennend bodemonderzoek." Een verkennend onderzoek heeft tot doel met relatief beperkt onderzoek vast te stellen of er sprake is van een bodemverontreiniging op de onderzoekslocatie.
Verdachte locatie:	Locatie, waarvan op basis van vooronderzoek of historische informatie wordt verwacht dat er verontreiniging aanwezig is.
Nulsituatie:	Huidige chemische kwaliteit van grond en grondwater ten aanzien van bodemverontreinigende stoffen.
Nader onderzoek:	Bodemonderzoek, waarin de ernst en de omvang van een eerder aangetoonde verontreiniging wordt vastgesteld.

Afkortingen

AMvB	Algemene Maatregel van Bestuur
BG	Bovengrond
BOOT	Besluit Opslaan in Ondergrondse Tanks
BSB	Stichting Bodemsanering Bedrijfsterreinen
Bsb	Bouwstoffenbesluit
BTEX	Benzeen, Toluene, Ethylbenzeen, Xylenen
BTEXN	Afkorting voor vluchtige aromaten (BTEX) en Naftaleen
BZV	Biologisch zuurstofverbruik
CZV	Chemisch zuurstofverbruik
EC	Elektrisch geleidingsvermogen
EOCI	Extraheerbare organochloorverbindingen
EOX	Extraheerbare organohalogeenvbindingen
GHG	Gemiddeld hoogste grondwaterstand
GLG	Gemiddeld laagste grondwaterstand
GWS	Actuele grondwaterstand
HBO	Huisbrandolie
HCB	Hexachloorbenzeen
HCH	Hexachloorhexaan
MM	Mengmonster
MVR	Ministeriële Vrijstellingsregeling
NEN	Nederlandse norm
NNI	Nederlands Normalisatie Instituut
NPR	Nederlandse praktijkrichtlijn
NVN	Nederlandse voornorm
OCB	Chloorpesticiden
OG	Ondergrond
OW-test	Olie/water-test
PAK	Polycyclische aromatische koolwaterstoffen
PCB	Polychloorbifenylen
pH	Zuurgraad
SUBAT	Stichting Uitvoering Bodemsanering Amovering Tankstations
VC	Vinylchloride
VNG	Vereniging van Nederlandse Gemeenten
VROM	Volkshuisvesting, Ruimtelijke Ordening en Milieubeheer
I&M	Infrastructuur en Milieu
VOCI	Vluchtige organochloorverbindingen, zoals per en tri
As	Arseen
Ba	Barium
Cd	Cadmium
Cr	Chroom
Co	Kobalt
Cu	Koper
Fe	IJzer
Hg	Kwik
Mn	Mangaan
Mo	Molybdeen
Na	Natrium
Ni	Nikkel
Pb	Lood
Sn	Tin
Zn	Zink