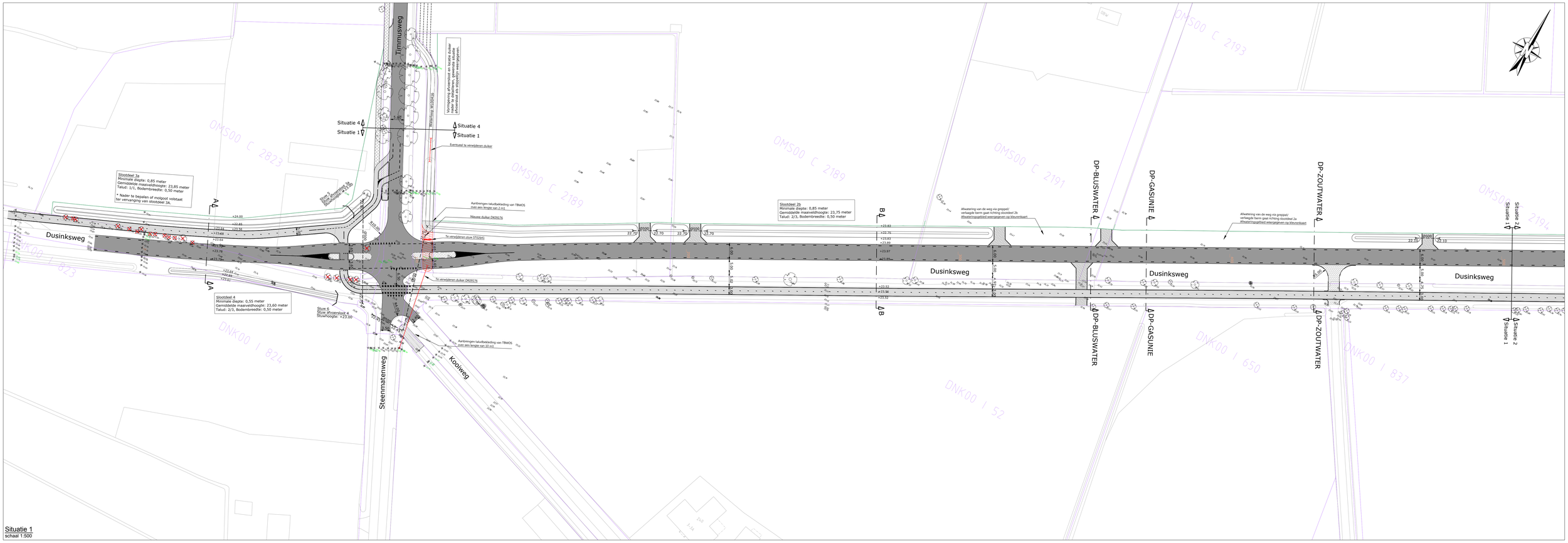

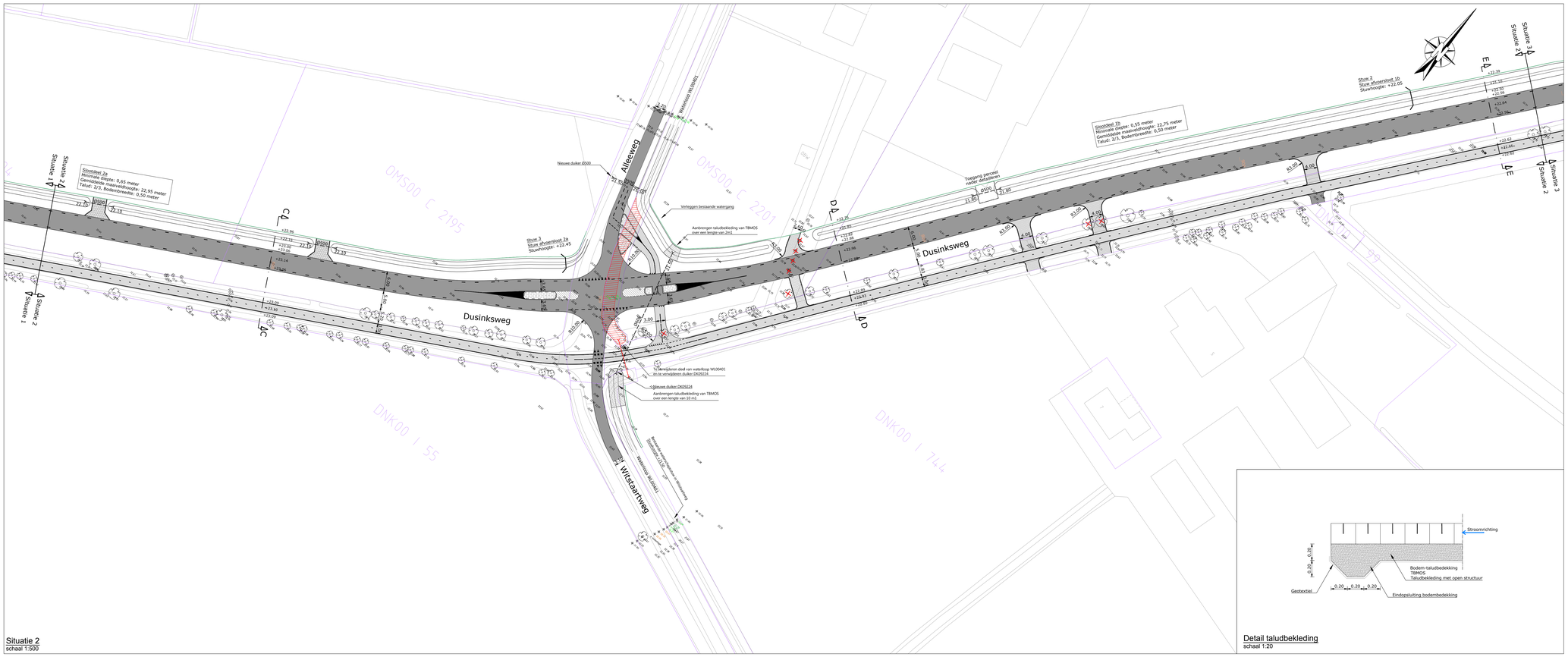

Detail taludbekleding
schaal 1:20

LEGENDA

- Aanbrengen rijbaan Dusinksweg:
  - Aanbrengen nieuwe verhardingsconstructie (asfalt)
- Aanbrengen voetpad Timmusweg
  - Breedte 1,80 meter
- Aanbrengen fietspad Dusinksweg (bestaand tracé)
  - Aanbrengen nieuwe- of overlagen bestaande verhardingsconstructie (asfalt)
- Aanbrengen fietspad kruising Denekamperstraat
  - Aanbrengen nieuwe rode verhardingsconstructie (asfalt)
- Leveren en aanbrengen gefigureerd beton Geleiders personenauto's
- Leveren en aanbrengen gefigureerd beton Middengeleiders
- Leveren en aanbrengen elementenverharding Inritconstructies
- Leveren en aanbrengen grasbetontegels Toegang percelen
- Leveren en aanbrengen taludbekleding Zie detail taludbekleding
- Leveren en aanbrengen RWS-band
- Leveren en aanbrengen opsluitband 120x250 mm
- 22,25 Leveren en aanbrengen duiker (incl. b.o.b. hoogtes)
- Te verwijderen boom (ware kroonprojectie)
- Bestaande boom (ware kroonprojectie)
- A1 21,27 ✦ 20,98 Bestaande hoogte
- +23,40 Toekomstige hoogte
- A Locatie dwarsprofiel conform DP01-D01-41055163-tke
- Waterschapsstuw / Stuw afvoersloot
- Kadastrale grens (bestaand)
- Kadastrale grens (nieuw)
- 1300 Metrering as Dusinksweg

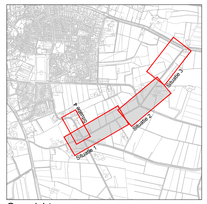

Overzicht
schaal 1:20.000

Opmerking:
* Maatvoering in meters
* Materiaalmaten in millimeters, tenzij anders aangegeven
* Hoogtematen in meters t.o.v. N.A.P.

10					
9					
8	tke	04-08-2017	Definitief	Diverse waterlopen / dukers aangepast.	
7	tke	13-07-2018	Definitief	Wijzigingen verwerkt t.a.v. duiker waterloop 34 00 07 03	
6	avs	21-06-2017	Definitief	Wijzigingen verwerkt t.a.v. bodem- en taludverdediging (TBMOS)	
DOOR	DATUM	STATUS	OMSCHRIJVING WIJZIGING	OL	RH

Definitief

Opdrachtgever:
GEMEENTE DINKELLAND

Project:
VOORLOPIG ONTWERP DUSINKSWEG FASE 2

Onderdeel:
Situatietekening

Roelofs
Correspondentieadres Hoofdkantoor
Postbus 12 7683 ZG Den Ham
Bezoekadres Hoofdkantoor
Dorpsstraat 20 7683 BJ Den Ham
T (0546) 67 88 88
E info@roelofsgroep.nl
Tevens vestigingen in
Stadskanaal
Steenwijk
Veenendaal

Schaal: 1:500 | Projectnummer: 41055163 | Formaat: A0 | Tekeningnr: SI01 | Bladnr: 01 van 03

Meer waarde aan ruimte

J:\Ontwerp\2016\41055163 Noaberkracht - Opstellen VO en best.voorb. Dusinksweg fase 2\09 Tekeningen\093 Definitief\DP01\SI01-D01-41055163-tke (aangepast 13-07-2017).dwg

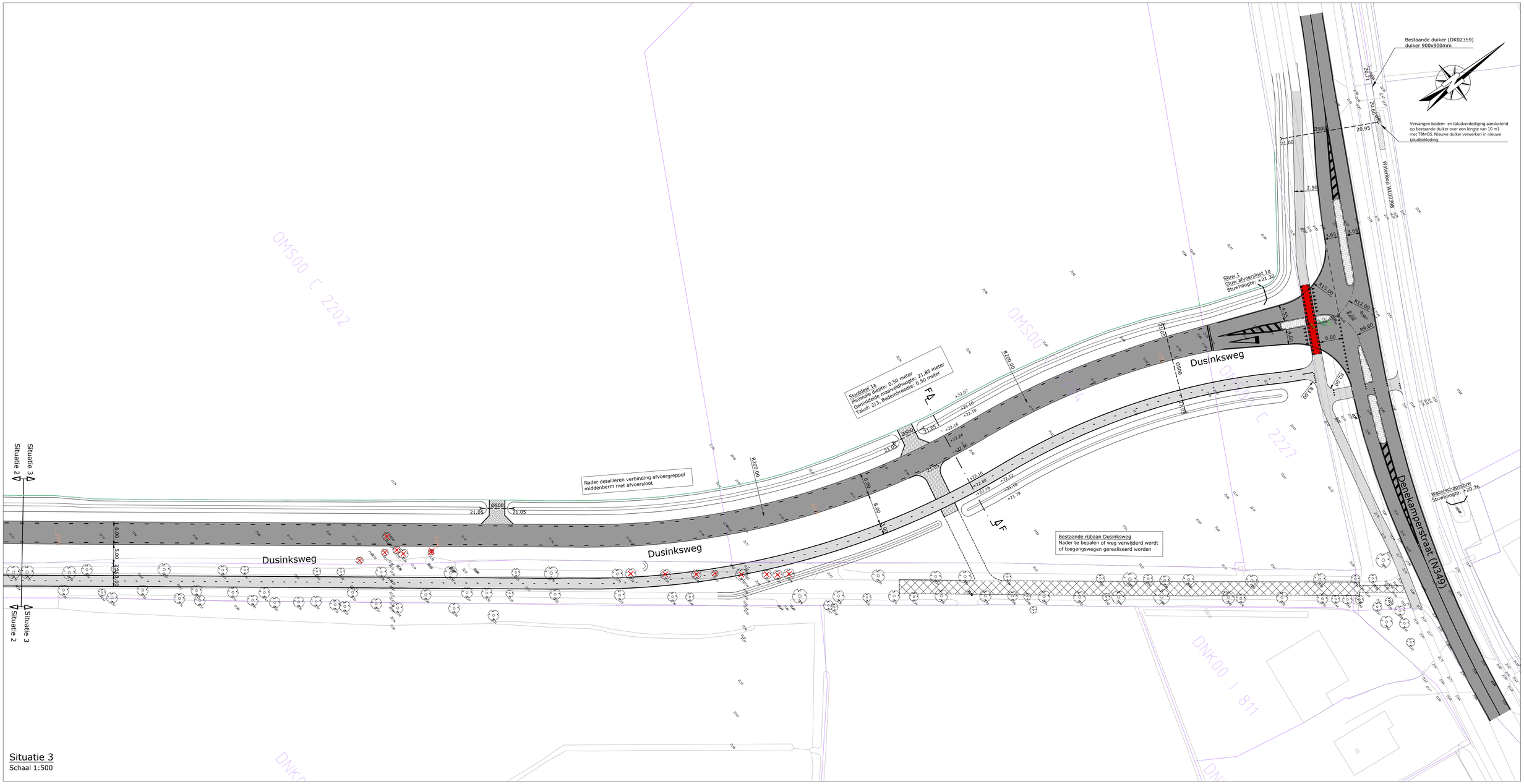

Situatie 3
Schaal 1:500

LEGENDA

- Aanbrengen rijbaan Dusinksweg:
  - Aanbrengen nieuwe verhardingsconstructie (asfalt)
- Aanbrengen voetpad Timmusweg
  - Breedte 1,80 meter
- Aanbrengen fietspad Dusinksweg (bestaand tracé)
  - Aanbrengen nieuwe- of overlagen bestaande verhardingsconstructie (asfalt)
- Aanbrengen fietspad kruising Denekamperstraat
  - Aanbrengen nieuwe rode verhardingsconstructie (asfalt)
- Leveren en aanbrengen gefigureerd beton
  Geleiders personenauto's
- Leveren en aanbrengen gefigureerd beton
  Middengeleiders
- Leveren en aanbrengen elementenverharding
  Inritconstructies
- Leveren en aanbrengen grasbetontegels
  Zie detail taludbekleding
- Leveren en aanbrengen taludbekleding
  Toegang percelen
- Leveren en aanbrengen RWS-band
- Leveren en aanbrengen opsluitband 120x250 mm
- 22.45 — Leveren en aanbrengen duiker (incl. b.o.b. hoogtes)
- Bestaande boom (ware kroonprojectie)
- Te verwijderen boom (ware kroonprojectie)
- 23.69 / 23.06 — Bestaande hoogte
- +23.40 — Toekomstige hoogte
- A A — Locatie dwarsprofiel conform DP01-D01-41055163-tke
- Waterschapsstuw / Stuw afvoersloot
- Kadastrale grens (bestaand)
- Kadastrale grens (nieuw)
- 1300 — Metrering as Dusinksweg

Opmerking:
* Maatvoering in meters
* Materiaalmaten in millimeters, tenzij anders aangegeven
* Hoogtematen in meters t.o.v. N.A.P.

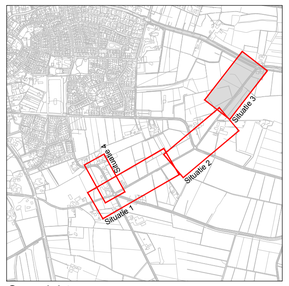

Overzicht
schaal 1:20.000

10	avs	04-08-2017	Definitief	Diverse waterlopen / duikers aangepijld		
9	tke	21-06-2017	Definitief	Wijzigingen verwerkt t.a.v. bodem- en taluddverdediging (TBMOS)		
8	tke	18-05-2017	Definitief	Wijzigingen verwerkt waterstructuurplan		
7	tke	17-02-2017	Definitief	Wijzigingen verwerkt (overleg - 18 januari 2017)		
6	tke	07-09-2016	Definitief			
	DOOR	DATUM	STATUS	OMSCHRIJVING WIJZIGING	OL	RM

Definitief

Opdrachtgever:
GEMEENTE DINKELLAND

Project:
VOORLOPIG ONTWERP DUSINKSWEG FASE 2

Onderdeel:
Situatietekening

Roelofs
Correspondentieadres Hoofdkantoor
Postbus 12 7683 ZG Den Ham
Bezoekadres Hoofdkantoor
Dorpsstraat 20 7683 BJ Den Ham
T (0546) 67 88 88
E info@roelofsgroep.nl
Tevens vestigingen in
Stadskanaal
Steenwijk
Veenendaal

Schaal: 1:500 | Projectnummer: 41055163 | Formaat: A1 | Tekeningnr: SI02 | Bladnr: 02 van 03

Meer waarde aan ruimte

J:\Ontwerp\2016\4\41055163 Noaberkracht - Opstellen VO en best.voorb. Dussinksweg fase 2\09 Tekeningen\093 Definitief\D05\SI01-D05-41055163-tke (aangepast 13-07-2017).dwg