

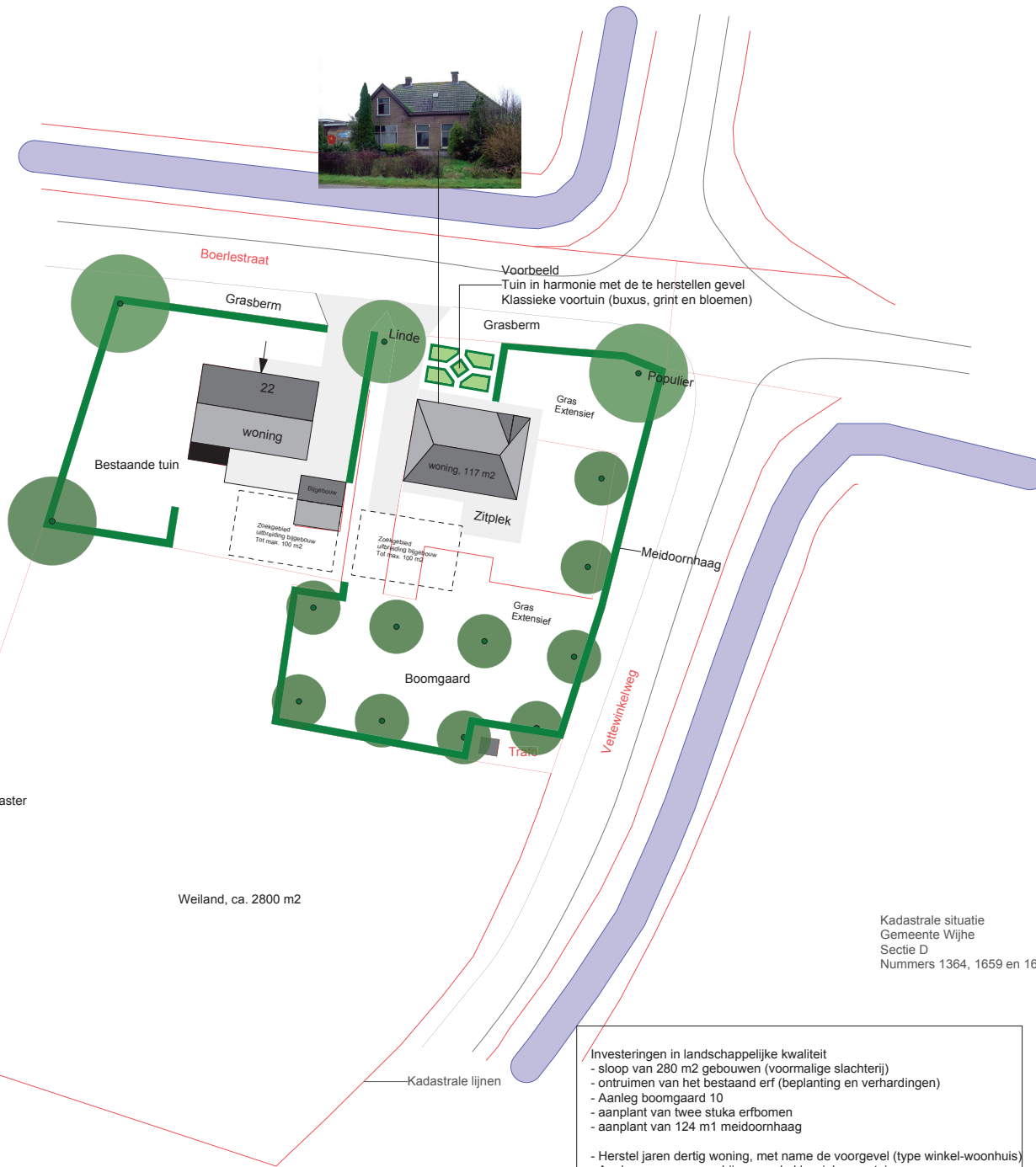

Weiland



Investeringen in landschappelijke kwaliteit

- sloop van 280 m2 gebouwen (voormalige slachterij)
- ontruimen van het bestaand erf (beplanting en verhardingen)
- Aanleg boomgaard 10
- aanplant van twee stuka erfbomen
- aanplant van 124 m1 meidoornhaag

- Herstel jaren dertig woning, met name de voorgevel (type winkel-woonhuis)

- Aanleg van een open bijpassende klassieke voortuin

Legenda

Meidoornhaag
 H. 100 cm
 Lengte van de haag 124 m1
 Plantdichtheid 5 st/m1
 Crataegus laevigata, Meidoorn 80-120 cm

Hoogstam fruitbomen streekeigen soorten
 Aantal bomen 10 st
 Hoogstam, planten met 2 boompalen en veebeschermers (boomkorven, getrokken staal, h 180 cm)
 Planten met 80 liter potgrond per plantgat.

- Sortiment:
- Schone van Boskoop
 - Notaris appel
 - Zoete bloeme
 - Sterappeltje
 - Rode Jonathan
 - Groninger kroon
 - Bellefeur

- Meikers
- Suikerpeer
- Gieser wildeman

Solitaire erfbomen

- 1 Tilia europaea Linde, maat 16-18
- 1 Polulus nigra Zwarte populier, maat 16-18

Kadastrale situatie
 Gemeente Wijhe
 Sectie D
 Nummers 1364, 1659 en 1660

Bureau	Groenadviesbureau H.A. ten Have Spanjaardsdijk 53 7433 PW Schalkhaar		
Opdrachtgever	Dhr. W. Marsch Holterweg 27 8111 NP Heeten		
Projectnaam	Erfransformatie Boerlestraat 24 Wijhe		
Titel tekening	Erf en landschapsplan inclusief beplantingsplan Kadastrale situatie		
	Projectmanager	HTH	Projectcode
	Getekend door		Schaal
	Goedgekeurd door		Nummering
	Datum	18/05/12	
	Bestandsnaam		
Nr.	Datum	Revisielijst	Voskes Olst