

Akoestisch onderzoek bestemmingsplan Luchen fase 3 gemeente Geldrop-Mierlo

Projectnr. M15 240.401.1

Opdrachtgever : Gemeente Geldrop-Mierlo
Hofstraat 4 5664 HT Geldrop
Postbus 1010 5660 GA Geldrop
Tel: 14 040

Contactpersoon: de heer G. van Houtert

Adviseur : K+ Adviesgroep bv
Jodenstraat 6 6101 AS Echt
Postbus 224 6100 AE Echt
Tel: 0475 - 470 470 Fax: 0475 – 481 018
E-mail: info@k-plus.nl

Behandeld door: ing. Q.M.L.M. Roomans

.....

Datum : 30 september 2015

Referentie : QR/QR/M15 240.401 .1

Inhoudsopgave

Hoofdstuk	Titel	Blad
1	Inleiding	4
2	Onderzoek wegverkeerslawaaï	5
2.1	Uitgangspunten	5
2.1.1	Ruimtelijke gegevens	5
2.1.2	Verkeersgegevens wegverkeerslawaaï	5
2.1.3	Toegepaste rekenmethode	6
2.2	Normstelling Wet geluidhinder (wegverkeerslawaaï)	7
2.2.1	Algemeen	7
2.2.2	Omvang geluidzones langs wegen	7
2.2.3	Aftrek conform artikel 110g Wet geluidhinder	7
2.2.4	Aftrek stille banden	8
2.2.5	Stedelijk en buitenstedelijk gebied	8
2.2.6	Nieuwe situaties	8
2.2.7	Maximaal toelaatbare geluidbelasting	9
2.3	Berekeningsresultaten	9
2.3.1	Algemeen	9
2.3.2	Geldropseweg	10
2.3.3	Burg. Termeerstraat	13
2.3.4	Oudvensestraat	23
2.3.5	Ringweg	23
2.4	Evaluatie wegverkeerslawaaï	23
2.4.1	Algemeen	23
2.4.2	Wet geluidhinder wegverkeerslawaaï	24
2.4.3	Niet gezoneerde wegen	24
3	Onderzoek sportpark	26
3.1	Toetsingskader	26
3.2	Opzet onderzoek	27
3.2.1	Algemeen	27
3.2.2	Bronbeschrijving	27
3.3	Objecten	28
3.4	Berekeningsresultaten	29
3.4.1	Algemeen	29
3.5	Evaluatie sportpark	32
3.5.1	Algemeen	32
3.5.2	Optredende geluidbelastingen	32
4	Conclusie	34
Bijlage I	Figuren akoestisch rekenmodel	
Bijlage IIa	Berekeningsgegevens en –resultaten wegverkeerslawaaï	
Bijlage IIb	Berekeningsgegevens en –resultaten sportpark ‘t Oudven	
Bijlage III	Overzicht gehanteerde verkeersgegevens wegverkeer	

1 INLEIDING

In opdracht van de gemeente Geldrop-Mierlo is, in het kader van de opstelling van het bestemmingsplan Luchen fase 3 te Mierlo, door K+ Adviesgroep bv een akoestisch onderzoek verricht. Het betreft de te verwachten optredende geluidbelastingen vanwege wegverkeerslawaai en het sportpark 't Oudven.

In onderstaande figuur 1.1 is een overzicht opgenomen van het plan.

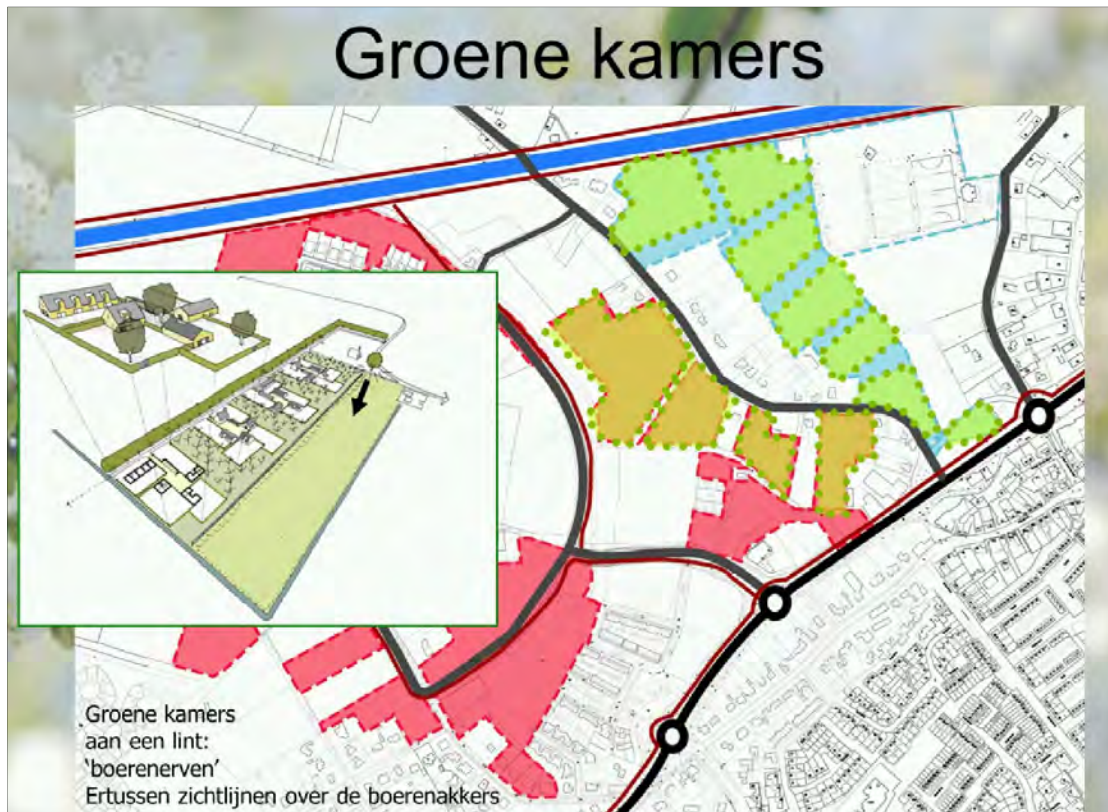

Figuur 1: Overzicht conceptinrichting groene kamers (fase 3 BP Luchen).

Aangezien er nog geen concreet bouwplan voorhanden is, is de ligging van verschillende geluidcontouren bepaald. Aan de hand van de resultaten van dit onderzoek kan het verkavelingsplan worden uitgewerkt dat rekening houdt met de geluidproblematiek.

In bijlage I is zijn grafische overzichten opgenomen van de onderzochte situatie. In hoofdstuk 2 zijn de resultaten met betrekking tot wegverkeerslawaai opgenomen en in hoofdstuk 3 met betrekking tot het sportpark.

2 ONDERZOEK WEGVERKEERSLAWAAI

2.1 Uitgangspunten

2.1.1 Ruimtelijke gegevens

Bij het onderzoek is gebruik gemaakt van een door de opdrachtgever verstrekt situatietekening van het bouwplan en een uitsnede van de Grootchalige Basiskaart van Nederland (GBKN) die afkomstig is van het kadaster.

2.1.2 Verkeersgegevens wegverkeerslawaaï

De verkeersgegevens zijn verstrekt door de Geldrop-Mierlo en afkomstig van het regionaal verkeersmodel. Voor de Oudvensestraat alleen etmaalintensiteiten voorhanden. Qua periode- en voertuigverdeling is uitgegaan van de verdeling van de Burgemeester Termeerstraat. In de navolgende tabel 2.1 is een overzicht opgenomen van de gehanteerde verkeersgegevens.

Tabel 2.1: Overzicht gehanteerde prognose verkeersgegevens 2025

Weg	Etmaalintensiteit (prognose jaar)	Periode aandeel		Verdeling per voertuigcategorie			Snelheid [km/h]	Wegdek
				Qlv	Qmv	Qzv		
Geldropseweg Wv1,1a en 1b	18300 (2025)	6,71%	D	93,91%	4,73%	1,35%	50	74
		3,15%	A	96,62%	2,71%	0,67%		
		0,86%	N	93,54%	5,12%	1,35%		
Geldropseweg Wv1c en 1d	13700 (2025)	6,71%	D	93,91%	4,73%	1,35%	50	74
		3,15%	A	96,62%	2,71%	0,67%		
		0,86%	N	93,54%	5,12%	1,35%		
Burg. Temeerstraat Wv2a	1100 (2025)	6,76%	D	88,64%	8,33%	3,03%	30	81
		3,24%	A	92,43%	5,81%	1,76%		
		0,73%	N	90,81%	6,86%	2,33%		
Burg. Temeerstraat Wv2b	1500 (2025)	6,76%	D	88,64%	8,33%	3,03%	30	81
		3,24%	A	92,43%	5,81%	1,76%		
		0,73%	N	90,81%	6,86%	2,33%		
Oudvensestraat	100 (2025)	6,76%	D	88,64%	8,33%	3,03%	30	0
		3,24%	A	92,43%	5,81%	1,76%		
		0,73%	N	90,81%	6,86%	2,33%		
Ringweg	1500 (2025)	6,76%	D	88,64%	8,33%	3,03%	30	10
		3,24%	A	92,43%	5,81%	1,76%		
		0,73%	N	90,81%	6,86%	2,33%		

Hierbij is:

Periode aandeel: uuraandeel voor respectievelijk de dag-, avond- en nachtperiode in procenten van de etmaalintensiteit.

Qlv: aandeel lichte motorvoertuigen voor respectievelijk de dag-, avond- en nachtperiode in procenten.

Qmv: aandeel middelzware motorvoertuigen voor respectievelijk de dag-, avond- en nachtperiode in procenten.

Qzv: aandeel zware motorvoertuigen voor respectievelijk de dag-, avond- en nachtperiode in procenten.

Snelheid: ter plaatse toegestane maximum snelheid.

Wegdek: type 0: glad asfalt / dab (referentie wegverharding RMV 2012);

type 74: steenmastiek wegverharding sma 0/6 (CROW316);

type 10: gewone elementenverharding in keperverband (CROW316);

type 81: gewone elementenverharding niet in keperverband (CROW316).

2.1.3 Toegepaste rekenmethode

De geluidbelastingen voor de Geldropseweg en de Burg. Termeerstraat zijn bepaald met behulp van “Standaard Rekenmethode II”, zoals deze is beschreven in het “Reken- en Meetvoorschrift Geluid 2012”. Bij de modellering van het akoestisch rekenmodel is gebruik gemaakt van het pakket WinHavik als ontwikkeld door dirActivity.

De geluidbelastingen voor de Oudvensestraat en de Ringweg zijn bepaald met behulp van “Standaard Rekenmethode I”, zoals beschreven in het “Reken- en Meetvoorschrift Geluid 2012”. Hiertoe is gebruik gemaakt van een in eigen beheer geschreven rekenmodule in Excel.

De Standaard Rekenmethode I mag worden toegepast indien:

1. de as van de werkelijke weg de in navolgende figuur 2.1 gearceerde gebieden niet doorsnijden;
2. de weg geen hoogteverschillen van meer dan 3 meter bevat ten opzichte van de gemiddelde weghoogte;
3. het zicht vanuit het waarneempunt (woning) op de weg mag niet worden belemmerd over een hoek van meer dan 30 graden;
4. de wegverharding moet van hetzelfde type zijn;
5. de verkeersvariabelen mogen geen belangrijke variaties vertonen.

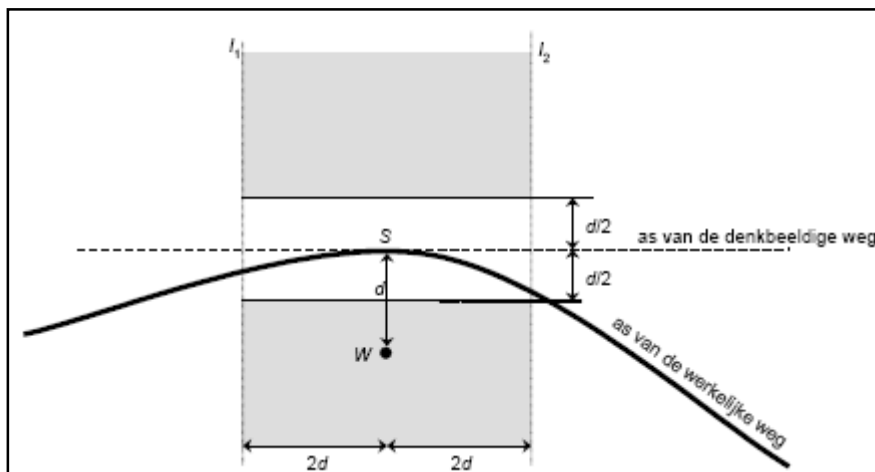

Figuur 2.1: horizontale projectie van het akoestisch aandachtgebied. De onderbroken lijnen l_1 en l_2 zijn de begrenzinglijnen van het aandachtgebied.

In de voorliggende situatie is de ligging van vrije veldcontouren bepaald. Aan de hand hiervan zal de ligging van het bouwvlak worden bepaald. De situatie valt binnen het toepassingsbereik van SRMI.

2.2 Normstelling Wet geluidhinder (wegverkeerslawaai)

2.2.1 Algemeen

In de Wet geluidhinder dient met betrekking tot de geluidbelasting van een weg in nieuwe situaties de geluidbelasting in L_{den} in dB te worden bepaald. Dit is een gemiddeld geluidniveau over de dag-, avond- en nachtperiode en wordt bepaald met de volgende formule:

$$L_{den} = 10 \lg \frac{1}{24} \left(12 * 10^{\frac{L_{day}}{10}} + 4 * 10^{\frac{L_{evening}+5}{10}} + 8 * 10^{\frac{L_{night}+10}{10}} \right)$$

2.2.2 Omvang geluidzones langs wegen

Krachtens de Wet geluidhinder worden aan weerszijden van een weg zones aangegeven (art. 74 Wgh). Binnen deze zones worden eisen gesteld aan de geluidbelasting. Buiten de zones worden geen eisen gesteld. Een weg is niet zoneplichtig indien er sprake is van:

- wegen die gelegen zijn binnen een als woonerf aangeduid gebied (art. 74 lid 2a. Wgh) of;
- wegen waarvoor een maximum snelheid van 30 km/h geldt (art. 74 lid 2b. Wgh).

De breedte van de geluidzones als functie van het aantal rijstroken van de weg en het soort gebied is weergegeven in tabel 2.2.

Tabel 2.2: Breedte geluidzones aan weerszijde van de weg in meters.

Gebied		Breedte (m) geluidzones (art. 74)
Stedelijk	1 of 2 rijstroken	200
	3 of meer rijstroken	350
Buitenstedelijk	1 of 2 rijstroken	250
	3 of 4 rijstroken	400
	5 of meer rijstroken	600

2.2.3 Aftrek conform artikel 110g Wet geluidhinder

Op grond van verdere ontwikkelingen in de techniek en het treffen van geluid reducerende maatregelen aan de motorvoertuigen, is te verwachten, dat het wegverkeer in de toekomst minder geluid zal produceren dan momenteel het geval is.

Binnen de Wet geluidhinder is middels artikel 110g de mogelijkheid geschapen om deze vermindering van de geluidsproductie in de geluidbelasting door te voeren.

Deze aftrek mag alleen toegepast worden bij het toetsen van de geluidbelasting aan de normstelling en niet bij het bepalen van het binnenniveau (artikel 3.4 Reken- en Meetvoorschrift geluid 2012).

De hoogte van de aftrek is afhankelijk van de representatieve snelheid voor lichte motorvoertuigen. Tijdelijk (tot 1 juli 2018) is de aftrek verruimd voor wegen waar de snelheid 70 km/h of meer bedraagt. In tabel 2.3 is een overzicht opgenomen van de hoogte van de aftrek.

Tabel 2.3: Overzicht aftrek 110 g Wet geluidhinder (artikel 3.4 RMV2012).

Representatieve snelheid	Aftrek artikel 110g Wgh tot 1 juli 2018	Aftrek artikel 110g Wgh na 1 juli 2018
< 70 km/h	5 dB	5 dB
≥ 70 km/h	4 dB voor situaties dat de geluidbelasting zonder aftrek artikel 110g Wgh 57 dB bedraagt	2 dB
≥ 70 km/h	3 dB voor situaties dat de geluidbelasting zonder aftrek artikel 110g Wgh 56 dB bedraagt	2 dB
≥ 70 km/h	2 dB voor andere waarden van de geluidbelasting	2 dB

2.2.4 Aftrek stille banden

In artikel 3.5 van het Reken- en meetvoorschrift geluid 2012 is een aftrek opgenomen voor stille banden. Deze aftrek geldt alleen bij wegen met rijsnelheden van 70 km/h en hoger. Standaard is de aftrek 2 dB. In de volgende situaties is de aftrek 1 dB:

- Zeer Open Asfalt Beton;
- 2-laags ZOAB, met uitzondering van 2-laags ZOAB-fijn;
- Uitgeborsteld beton;
- Geoptimaliseerd uitgeborsteld beton;
- Oppervlaktebewerking.

Een overzicht van de stille bandenaftrek is opgenomen in tabel 2.4.

Tabel 2.4: Overzicht stille banden aftrek.

Representatieve snelheid	Wegverharding	Correctie artikel 3.5 (stille banden aftrek)
< 70 km/h	Alle	0 dB
≥ 70 km/h	ZOAB, 2-laags ZOAB, uitgeborsteld beton, geoptimaliseerd uitgeborsteld beton, oppervlaktebewerking	1 dB
≥ 70 km/h	Alle andere verhardingen dan bovenstaand vermeld	2 dB

2.2.5 Stedelijk en buitenstedelijk gebied

Gebieden binnen de bebouwde kom, met uitzondering van de gebieden binnen de bebouwde kom gelegen binnen de zone langs een autoweg of autosnelweg als bedoeld in het Reglement verkeersregels en verkeerstekens, worden als stedelijk aangemerkt.

Als buitenstedelijke gebieden worden gebieden buiten de bebouwde kom, alsmede de bovengenoemde uitgezonderde gebieden binnen de bebouwde kom aangemerkt.

2.2.6 Nieuwe situaties

In al die gevallen waar in de aanleg van een geluidgevoelig object en/of een zoneplichtige weg door vaststelling of herziening van een bestemmingsplan wordt voorzien, is er sprake van 'nieuwe situaties'.

2.2.7 Maximaal toelaatbare geluidbelasting

Normen met betrekking tot de geluidbelasting in 'nieuwe situaties' zijn in artikel 82 t/m 87 van de Wet geluidhinder vermeld.

In eerste instantie wordt ervan uitgegaan dat een zogenaamde voorkeursgrenswaarde niet mag worden overschreden. Indien de voorkeursgrenswaarde wel maar de maximale ontheffingswaarde niet wordt overschreden, kan onder bepaalde voorwaarden bij Algemene Maatregel van Bestuur ontheffing worden verleend voor een hogere toelaatbare geluidbelasting. Wanneer de maximale ontheffingswaarde wordt overschreden is geen nieuwbouw mogelijk.

In de Wet geluidhinder worden voor nog niet geprojecteerde woningen de volgende eisen gesteld:

- voorkeursgrenswaarde: 48 dB (art. 82, lid 1);
- maximale ontheffingswaarde buitenstedelijk gebied: 63 dB (art. 83, lid 2).

Niet geprojecteerd betekent dat het vigerende bestemmingsplan geen woonbebouwing toestaat zodat het bestemmingsplan dient te worden herzien.

2.3 Berekeningsresultaten

2.3.1 Algemeen

Uitgaande van voornoemde uitgangspunten zijn de te verwachten toekomstige optredende gevelbelastingen bepaald ter plaatse van zogenaamde raaipunten. Deze zijn gekozen op vaste afstand tot de perceelgrens. De punten zijn gesitueerd op een afstand van 0m, 5m, 10m, 20m, 30m, 40m, 50m, 100m, 150m en 200m, doch ter plaatse van bestaande aanwezige gebouwen kunnen de afstanden verschillen.

Als waarneemhoogte is uitgegaan in het midden van de gevel, een en ander afhankelijk van het aantal bouwlagen en de gebouwhoogte. De ligging van de waarneempunten is aangeduid in figuur 2a en 3a van bijlage I.

Navolgend is per weg aangegeven het waarneempunt, de waarneemhoogte, de berekende geluidbelasting in Lden, de toetsingswaarde inclusief aftrek artikel 110g Wgh, de toekomstige bestemming, de voorkeursgrenswaarde en de maximale ontheffingswaarde. Vanwege de leesbaarheid zijn niet alle resultaten opgenomen. De bijbehorende rekenbladen zijn opgenomen in bijlage IIa. In figuur 2b t/m 2d en 3b t/m 3d van bijlage I zijn grafische overzichten opgenomen van de geluidcontouren.

De toetsingswaarden zijn tegen een gekleurde achtergrond weergegeven. De betekenis hiervan is als volgt:

- Groen: de voorkeursgrenswaarde wordt niet overschreden in het kader van de Wet geluidhinder worden geen restricties opgelegd.
- Geel: de voorkeursgrenswaarde wordt overschreden, de maximale ontheffingswaarde wordt niet overschreden. Aan de hand van door de gemeente vastgestelde beleidsregels kan onder bepaalde voorwaarden ontheffing worden verleend voor een hogere toelaatbare geluidbelasting.
- Oranje: de maximale ontheffingswaarde wordt overschreden. Voor de betreffende gevel kan geen hogere toelaatbare grenswaarde worden vastgesteld. Woningbouw is niet toegestaan of het plan moet ter plaatse voorzien in een “dove” gevel.

2.3.2 Geldropseweg

Tabel 2.5: Berekeningsresultaten Geldropseweg (in dB).

Waarneempunt	Berekende waarde			Toetsingswaarde			Bestemming	Voorkeursgrenswaarde Wgh	Maximale grenswaarde Wgh
	1,5m	4,5m	7,5m	1,5m	4,5m	7,5m			
251	51	52	53	46	47	48	wonen	48	63
252	52	52	53	47	47	48	wonen	48	63
253	51	52	53	46	47	48	wonen	48	63
254	51	52	52	46	47	47	wonen	48	63
255	51	52	52	46	47	47	wonen	48	63
256	51	52	52	46	47	47	wonen	48	63
257	51	51	52	46	46	47	wonen	48	63
258	49	50	50	44	45	45	wonen	48	63
259	48	49	50	43	44	45	wonen	48	63
260	47	48	48	42	43	43	wonen	48	63
261	54	54	55	49	49	50	wonen	48	63
262	54	54	55	49	49	50	wonen	48	63
263	54	54	55	49	49	50	wonen	48	63
264	54	54	55	49	49	50	wonen	48	63
265	54	54	55	49	49	50	wonen	48	63
266	54	54	55	49	49	50	wonen	48	63
267	54	54	55	49	49	50	wonen	48	63
268	53	53	54	48	48	49	wonen	48	63
269	52	52	53	47	47	48	wonen	48	63
270	52	52	52	47	47	47	wonen	48	63
271	57	57	58	52	52	53	wonen	48	63
272	57	57	58	52	52	53	wonen	48	63
273	57	57	58	52	52	53	wonen	48	63
274	57	57	58	52	52	53	wonen	48	63
275	57	57	58	52	52	53	wonen	48	63
276	57	58	59	52	53	54	wonen	48	63
277	57	58	59	52	53	54	wonen	48	63
278	58	58	59	53	53	54	wonen	48	63
279	58	58	59	53	53	54	wonen	48	63
280	58	58	59	53	53	54	wonen	48	63
281	59	59	60	54	54	55	wonen	48	63
282	59	60	60	54	55	55	wonen	48	63

Vervolg tabel 2.5: Berekeningsresultaten Geldropseweg (in dB).

Waarnemepunt	Berekende waarde			Toetsingswaarde			Bestemming	Voorkeursgrenswaarde Wgh	Maximale grenswaarde Wgh
	1,5m	4,5m	7,5m	1,5m	4,5m	7,5m			
283	59	60	61	54	55	56	wonen	48	63
284	59	60	61	54	55	56	wonen	48	63
285	59	60	61	54	55	56	wonen	48	63
286	60	60	61	55	55	56	wonen	48	63
287	60	61	61	55	56	56	wonen	48	63
288	61	62	62	56	57	57	wonen	48	63
289	64	64	64	59	59	59	wonen	48	63
290	62	63	63	57	58	58	wonen	48	63
291	59	59	60	54	54	55	wonen	48	63
292	58	59	60	53	54	55	wonen	48	63
293	57	58	59	52	53	54	wonen	48	63
294	57	57	58	52	52	53	wonen	48	63
295	55	56	57	50	51	52	wonen	48	63
296	55	55	56	50	50	51	wonen	48	63
297	50	51	52	45	46	47	wonen	48	63
298	48	50	50	43	45	45	wonen	48	63
299	47	48	49	42	43	44	wonen	48	63
300	59	60	61	54	55	56	wonen	48	63
301	59	59	60	54	54	55	wonen	48	63
302	58	59	60	53	54	55	wonen	48	63
303	57	57	58	52	52	53	wonen	48	63
304	56	56	57	51	51	52	wonen	48	63
305	55	55	56	50	50	51	wonen	48	63
306	51	52	52	46	47	47	wonen	48	63
307	49	49	50	44	44	45	wonen	48	63
308	47	48	49	42	43	44	wonen	48	63
309	59	59	60	54	54	55	wonen	48	63
310	58	59	60	53	54	55	wonen	48	63
311	58	58	59	53	53	54	wonen	48	63
312	57	57	58	52	52	53	wonen	48	63
313	56	56	57	51	51	52	wonen	48	63
314	56	56	56	51	51	51	wonen	48	63
315	55	55	56	50	50	51	wonen	48	63
316	51	52	52	46	47	47	wonen	48	63
317	49	50	50	44	45	45	wonen	48	63
318	47	48	49	42	43	44	wonen	48	63
319	58	59	60	53	54	55	wonen	48	63
320	58	58	59	53	53	54	wonen	48	63
321	58	58	59	53	53	54	wonen	48	63
322	57	57	58	51	52	53	wonen	48	63
323	56	56	57	51	51	52	wonen	48	63
324	55	55	56	50	50	51	wonen	48	63
325	55	55	56	50	50	51	wonen	48	63
326	51	52	52	46	47	47	wonen	48	63
327	49	50	50	44	45	45	wonen	48	63
328	47	48	48	42	43	43	wonen	48	63
329	59	60	60	54	55	55	wonen	48	63
330	59	59	60	54	54	55	wonen	48	63

Vervolg tabel 2.5: Berekeningsresultaten Geldropseweg (in dB).

Waarneempunt	Berekende waarde			Toetsingswaarde			Bestemming	Voorkeursgrenswaarde Wgh	Maximale grenswaarde Wgh
	1,5m	4,5m	7,5m	1,5m	4,5m	7,5m			
331	58	58	59	53	53	54	wonen	48	63
332	57	57	58	52	52	53	wonen	48	63
333	56	56	57	51	51	52	wonen	48	63
334	55	56	56	50	51	51	wonen	48	63
335	55	55	56	50	50	51	wonen	48	63
336	52	52	53	47	47	48	wonen	48	63
337	50	51	51	45	46	46	wonen	48	63
338	48	49	49	43	44	44	wonen	48	63
339	61	62	62	56	57	57	wonen	48	63
340	60	61	61	55	56	56	wonen	48	63
341	59	60	61	54	55	56	wonen	48	63
342	58	59	60	53	54	55	wonen	48	63
343	58	58	59	53	53	54	wonen	48	63
344	57	58	58	52	53	53	wonen	48	63
345	57	57	58	52	52	53	wonen	48	63
346	54	54	54	49	49	49	wonen	48	63
347	53	52	52	48	47	47	wonen	48	63
348	51	50	50	46	45	45	wonen	48	63
416	47	48	49	42	43	44	wonen	48	63
417	47	48	49	42	43	44	wonen	48	63
418	47	48	49	42	43	44	wonen	48	63
419	48	49	50	43	44	45	wonen	48	63
420	48	49	50	43	44	45	wonen	48	63
421	49	49	50	44	44	45	wonen	48	63
422	47	48	49	42	43	44	wonen	48	63
423	50	50	50	45	45	45	wonen	48	63
424	51	51	51	46	46	46	wonen	48	63
425	53	53	53	48	48	48	wonen	48	63
426	47	48	49	42	43	44	wonen	48	63
427	47	48	48	42	43	43	wonen	48	63
428	47	48	49	42	43	44	wonen	48	63
429	47	48	49	42	43	44	wonen	48	63
430	48	49	49	43	44	44	wonen	48	63
431	48	48	49	43	43	44	wonen	48	63
432	48	49	50	43	44	45	wonen	48	63
433	51	51	51	46	46	46	wonen	48	63
434	52	52	52	47	47	47	wonen	48	63
435	49	49	52	44	44	47	wonen	48	63
436	46	47	48	41	42	43	wonen	48	63
437	46	47	49	41	42	43	wonen	48	63
438	47	48	49	42	43	44	wonen	48	63
439	47	48	49	42	43	44	wonen	48	63
440	47	48	49	42	43	44	wonen	48	63
441	47	48	49	42	43	44	wonen	48	63
442	48	49	49	43	44	44	wonen	48	63
443	50	50	51	45	45	46	wonen	48	63
444	50	50	51	45	45	46	wonen	48	63
445	61	62	63	56	57	58	wonen	48	63

2.3.3 Burg. Termeerstraat

De Burg. Termeerstraat is een niet gezoneerde weg. In het kader van de Wet geluidhinder worden geen eisen gesteld aan de optredende gevelbelastingen. In het kader van een goede ruimtelijke afweging zijn deze wegen toch in het onderzoek meegenomen, waarbij de resultaten zijn getoetst overeenkomstig de systematiek van de Wet geluidhinder.

De toetsingswaarden zijn tegen een gekleurde achtergrond weergegeven. De betekenis hiervan is als volgt:

Groen: de voorkeursgrenswaarde wordt niet overschreden in het kader van de Wet geluidhinder worden geen restricties opgelegd.

Geel: de voorkeursgrenswaarde wordt overschreden, de maximale ontheffingswaarde wordt niet overschreden. Aan de hand van door de gemeente vastgestelde beleidsregels kan onder bepaalde voorwaarden ontheffing worden verleend voor een hogere toelaatbare geluidbelasting.

Oranje: de maximale ontheffingswaarde wordt overschreden. Voor de betreffende gevel kan geen hogere toelaatbare grenswaarde worden vastgesteld. Woningbouw is niet toegestaan of het plan moet ter plaatse voorzien in een “dove” gevel.

Tabel 2.6: Berekeningsresultaten Burg. Termeerstraat (in dB).

Waarneempunt	Berekende waarde			Toetsingswaarde			Bestemming	Voorkeursgrenswaarde Wgh	Maximale grenswaarde Wgh
	1,5m	4,5m	7,5m	1,5m	4,5m	7,5m			
1	59	59	59	54	54	54	wonen	48	63
2	57	57	57	52	52	52	wonen	48	63
3	55	56	56	50	51	51	wonen	48	63
4	52	53	53	47	48	48	wonen	48	63
5	49	51	51	44	46	46	wonen	48	63
6	47	49	49	42	44	44	wonen	48	63
7	46	48	48	41	43	43	wonen	48	63
8	43	43	43	38	38	38	wonen	48	63
9	41	41	41	36	36	36	wonen	48	63
10	40	39	39	35	34	34	wonen	48	63
11	64	64	63	59	59	58	wonen	48	63
12	60	61	61	55	56	55	wonen	48	63
13	56	56	56	51	51	51	wonen	48	63
14	52	53	53	47	48	48	wonen	48	63
15	48	50	50	43	45	45	wonen	48	63
16	48	50	50	43	45	45	wonen	48	63
17	45	47	48	40	42	43	wonen	48	63
18	43	43	44	38	38	39	wonen	48	63
19	41	41	41	36	36	36	wonen	48	63
20	40	40	39	35	35	34	wonen	48	63
21	61	61	61	56	56	56	wonen	48	63
22	59	60	60	54	55	55	wonen	48	63
23	35	37	42	30	32	37	wonen	48	63
24	46	48	49	41	43	44	wonen	48	63
25	44	46	47	39	41	42	wonen	48	63
26	43	43	44	38	38	39	wonen	48	63

Vervolg tabel 2.6: Berekeningsresultaten Burg. Termeerstraat (in dB).

Waarneempunt	Berekende waarde			Toetsingswaarde			Bestemming	Voorkeursgrenswaarde Wgh	Maximale grenswaarde Wgh
	1,5m	4,5m	7,5m	1,5m	4,5m	7,5m			
27	41	41	41	36	36	36	wonen	48	63
28	40	40	40	35	35	35	wonen	48	63
29	64	64	64	59	59	59	wonen	48	63
30	61	62	62	56	57	57	wonen	48	63
31	58	59	59	53	54	54	wonen	48	63
32	55	56	57	50	51	52	wonen	48	63
33	51	53	53	46	48	48	wonen	48	63
34	47	50	50	42	45	45	wonen	48	63
35	43	46	46	38	41	41	wonen	48	63
36	43	43	43	38	38	38	wonen	48	63
37	41	41	41	36	36	36	wonen	48	63
38	40	40	40	35	35	35	wonen	48	63
39	63	63	63	58	58	58	wonen	48	63
40	60	60	60	55	55	55	wonen	48	63
41	58	59	59	53	54	54	wonen	48	63
42	54	56	56	49	51	51	wonen	48	63
43	51	53	53	46	48	48	wonen	48	63
44	48	50	51	43	45	46	wonen	48	63
45	46	47	48	41	42	43	wonen	48	63
46	42	43	44	37	38	39	wonen	48	63
47	41	41	41	36	36	36	wonen	48	63
48	40	39	39	35	34	34	wonen	48	63
49	63	63	62	58	58	57	wonen	48	63
50	60	60	60	55	55	55	wonen	48	63
51	58	59	59	53	54	54	wonen	48	63
52	56	57	57	51	52	52	wonen	48	63
53	48	49	50	43	44	45	wonen	48	63
54	48	49	50	43	44	45	wonen	48	63
55	46	47	48	41	42	43	wonen	48	63
56	43	43	44	38	38	39	wonen	48	63
57	40	40	41	35	35	36	wonen	48	63
58	39	39	39	34	34	34	wonen	48	63
59	62	62	62	57	57	57	wonen	48	63
60	59	60	60	54	55	55	wonen	48	63
61	57	58	58	52	53	53	wonen	48	63
62	54	55	55	49	50	50	wonen	48	63
63	51	53	54	46	48	49	wonen	48	63
64	49	51	52	44	46	47	wonen	48	63
65	48	50	51	43	45	46	wonen	48	63
66	44	44	45	39	39	40	wonen	48	63
67	41	41	42	36	36	37	wonen	48	63
68	39	40	40	34	35	35	wonen	48	63
69	62	63	62	57	58	57	wonen	48	63
70	59	60	60	54	55	55	wonen	48	63
71	57	58	58	52	53	53	wonen	48	63
72	54	55	56	49	50	51	wonen	48	63
73	52	53	54	47	48	49	wonen	48	63

Vervolg tabel 2.6: Berekeningsresultaten Burg. Termeerstraat (in dB).

Waarneempunt	Berekende waarde			Toetsingswaarde			Bestemming	Voorkeursgrenswaarde Wgh	Maximale grenswaarde Wgh
	1,5m	4,5m	7,5m	1,5m	4,5m	7,5m			
74	50	52	52	45	47	47	wonen	48	63
75	48	50	51	43	45	46	wonen	48	63
76	44	44	46	39	39	41	wonen	48	63
77	41	41	42	36	36	37	wonen	48	63
78	39	40	40	34	35	35	wonen	48	63
79	62	62	62	57	57	57	wonen	48	63
80	59	60	60	54	55	55	wonen	48	63
81	57	58	58	52	53	53	wonen	48	63
82	54	55	56	49	50	51	wonen	48	63
83	52	54	54	47	49	49	wonen	48	63
84	50	52	52	45	47	47	wonen	48	63
85	49	50	51	44	45	46	wonen	48	63
86	44	45	46	39	40	41	wonen	48	63
87	41	41	42	36	36	37	wonen	48	63
88	38	39	39	33	34	34	wonen	48	63
89	63	63	63	58	58	58	wonen	48	63
90	60	60	60	55	55	55	wonen	48	63
91	58	58	59	53	53	54	wonen	48	63
92	54	56	56	49	51	51	wonen	48	63
93	53	55	55	48	50	50	wonen	48	63
94	51	53	53	46	48	48	wonen	48	63
95	44	45	47	39	40	42	wonen	48	63
96	44	44	45	39	39	40	wonen	48	63
97	41	41	42	36	36	37	wonen	48	63
98	39	40	40	34	35	35	wonen	48	63
99	63	63	62	58	58	57	wonen	48	63
100	60	60	60	55	55	55	wonen	48	63
101	58	59	59	53	54	54	wonen	48	63
102	54	55	56	49	50	51	wonen	48	63
103	51	53	54	46	48	49	wonen	48	63
104	48	50	51	43	45	46	wonen	48	63
105	47	48	49	42	43	44	wonen	48	63
106	43	43	44	38	38	39	wonen	48	63
107	40	41	42	35	36	37	wonen	48	63
108	39	40	40	34	35	35	wonen	48	63
109	63	63	62	58	58	57	wonen	48	63
110	60	60	60	55	55	55	wonen	48	63
111	58	58	58	53	53	53	wonen	48	63
112	54	55	56	49	50	51	wonen	48	63
113	51	53	53	46	48	48	wonen	48	63
114	49	51	52	44	46	47	wonen	48	63
115	47	49	50	42	44	45	wonen	48	63
116	43	44	44	38	39	39	wonen	48	63
117	41	41	42	36	36	37	wonen	48	63
118	40	40	41	35	35	36	wonen	48	63
119	63	63	63	58	58	58	wonen	48	63
120	60	61	61	55	56	56	wonen	48	63

Vervolg tabel 2.6: Berekeningsresultaten Burg. Termeerstraat (in dB).

Waarneempunt	Berekende waarde			Toetsingswaarde			Bestemming	Voorkeursgrenswaarde Wgh	Maximale grenswaarde Wgh
	1,5m	4,5m	7,5m	1,5m	4,5m	7,5m			
121	58	59	59	53	54	54	wonen	48	63
122	56	57	57	51	52	52	wonen	48	63
123	38	41	45	33	36	40	wonen	48	63
124	43	46	47	38	41	42	wonen	48	63
125	45	46	47	40	41	42	wonen	48	63
126	43	43	44	38	38	39	wonen	48	63
127	42	42	43	37	37	38	wonen	48	63
128	39	40	40	34	35	35	wonen	48	63
129	63	63	63	58	58	58	wonen	48	63
130	60	60	60	55	55	55	wonen	48	63
131	58	59	59	53	53	54	wonen	48	63
132	54	55	55	49	50	50	wonen	48	63
133	50	52	53	45	47	48	wonen	48	63
134	48	50	50	43	45	45	wonen	48	63
135	46	48	49	41	43	44	wonen	48	63
136	43	43	44	38	38	39	wonen	48	63
137	42	42	43	37	37	38	wonen	48	63
138	40	41	41	35	36	36	wonen	48	63
139	63	63	63	58	58	58	wonen	48	63
140	60	60	60	55	55	55	wonen	48	63
141	58	59	59	53	54	54	wonen	48	63
142	35	38	44	30	33	39	wonen	48	63
143	45	47	48	40	42	43	wonen	48	63
144	44	46	48	39	41	43	wonen	48	63
145	43	43	44	38	38	39	wonen	48	63
146	41	42	43	36	37	38	wonen	48	63
147	41	41	41	36	36	36	wonen	48	63
148	63	63	63	58	58	58	wonen	48	63
149	60	60	60	55	55	55	wonen	48	63
150	58	59	59	53	54	54	wonen	48	63
151	55	56	56	50	51	51	wonen	48	63
152	52	54	54	47	49	49	wonen	48	63
153	49	51	52	44	46	47	wonen	48	63
154	47	49	50	42	44	45	wonen	48	63
155	44	44	45	39	39	40	wonen	48	63
156	42	42	43	37	37	38	wonen	48	63
157	63	63	63	58	58	58	wonen	48	63
158	60	61	60	55	56	55	wonen	48	63
159	58	59	59	53	54	54	wonen	48	63
160	56	58	58	51	53	53	wonen	48	63
161	49	51	52	44	46	47	wonen	48	63
162	43	43	45	38	38	40	wonen	48	63
163	42	42	43	37	37	38	wonen	48	63
164	42	42	43	37	37	38	wonen	48	63
165	63	63	63	58	58	58	wonen	48	63
166	60	60	60	55	55	55	wonen	48	63
167	58	59	59	53	54	54	wonen	48	63

Vervolg tabel 2.6: Berekeningsresultaten Burg. Termeerstraat (in dB).

Waarneempunt	Berekende waarde			Toetsingswaarde			Bestemming	Voorkeursgrenswaarde Wgh	Maximale grenswaarde Wgh
	1,5m	4,5m	7,5m	1,5m	4,5m	7,5m			
168	54	56	56	49	51	51	wonen	48	63
169	45	47	48	40	42	43	wonen	48	63
170	45	47	48	40	42	43	wonen	48	63
171	41	42	43	36	37	38	wonen	48	63
172	42	42	43	37	37	38	wonen	48	63
173	40	41	41	35	36	36	wonen	48	63
174	63	63	62	58	58	57	wonen	48	63
175	60	60	60	55	55	55	wonen	48	63
176	58	59	59	53	54	54	wonen	48	63
177	41	44	46	36	39	41	wonen	48	63
178	43	45	47	38	40	42	wonen	48	63
179	42	42	43	37	37	38	wonen	48	63
180	42	43	43	37	38	38	wonen	48	63
181	40	41	41	35	36	36	wonen	48	63
182	63	63	62	58	58	57	wonen	48	63
183	60	60	60	55	55	55	wonen	48	63
184	58	58	58	53	53	53	wonen	48	63
185	55	56	56	50	51	51	wonen	48	63
186	52	54	54	47	49	49	wonen	48	63
187	50	52	52	45	47	47	wonen	48	63
188	46	48	49	41	43	44	wonen	48	63
189	41	42	43	36	37	38	wonen	48	63
190	42	43	43	37	38	38	wonen	48	63
191	41	42	42	36	37	37	wonen	48	63
192	64	64	64	59	59	59	wonen	48	63
193	61	61	61	56	56	56	wonen	48	63
194	58	59	59	53	54	54	wonen	48	63
195	55	56	56	50	51	51	wonen	48	63
196	52	54	54	47	49	49	wonen	48	63
197	50	52	53	45	47	48	wonen	48	63
198	47	49	50	42	44	45	wonen	48	63
199	43	43	45	38	38	40	wonen	48	63
200	42	43	43	37	38	38	wonen	48	63
201	41	42	42	36	37	37	wonen	48	63
202	63	64	63	58	59	58	wonen	48	63
203	60	61	61	55	56	56	wonen	48	63
204	58	58	59	53	53	53	wonen	48	63
205	52	53	53	47	48	48	wonen	48	63
206	48	50	50	43	45	45	wonen	48	63
207	38	41	44	33	36	39	wonen	48	63
208	43	43	44	38	38	39	wonen	48	63
209	42	43	43	37	38	38	wonen	48	63
210	40	41	41	35	36	36	wonen	48	63
211	64	64	63	59	59	58	wonen	48	63
212	60	60	60	55	55	55	wonen	48	63
213	58	58	58	53	53	53	wonen	48	63
214	53	54	55	48	49	50	wonen	48	63

Vervolg tabel 2.6: Berekeningsresultaten Burg. Termeerstraat (in dB).

Waarneempunt	Berekende waarde			Toetsingswaarde			Bestemming	Voorkeursgrenswaarde Wgh	Maximale grenswaarde Wgh
	1,5m	4,5m	7,5m	1,5m	4,5m	7,5m			
215	49	51	52	44	46	47	wonen	48	63
216	47	49	50	42	44	45	wonen	48	63
217	46	48	49	41	43	44	wonen	48	63
218	42	43	44	37	38	39	wonen	48	63
219	42	43	43	37	38	38	wonen	48	63
220	40	41	41	35	36	36	wonen	48	63
221	64	64	63	59	59	58	wonen	48	63
222	61	61	61	56	56	56	wonen	48	63
223	58	59	59	53	54	54	wonen	48	63
224	54	55	56	49	50	51	wonen	48	63
225	51	53	53	46	48	48	wonen	48	63
226	49	50	51	44	45	46	wonen	48	63
227	47	49	50	42	44	45	wonen	48	63
228	44	45	46	39	40	41	wonen	48	63
229	41	41	42	36	36	37	wonen	48	63
230	43	44	44	38	39	39	wonen	48	63
231	63	63	63	58	58	58	wonen	48	63
232	60	60	60	55	55	55	wonen	48	63
233	58	58	58	53	53	53	wonen	48	63
234	54	56	56	49	51	51	wonen	48	63
235	52	53	54	47	48	49	wonen	48	63
236	50	52	52	45	47	47	wonen	48	63
237	48	50	51	43	45	46	wonen	48	63
238	44	45	45	39	40	40	wonen	48	63
239	41	42	42	36	37	37	wonen	48	63
240	40	40	41	35	35	36	wonen	48	63
241	63	63	63	58	58	58	wonen	48	63
242	60	60	60	55	55	55	wonen	48	63
243	57	58	58	52	53	53	wonen	48	63
244	54	56	56	49	51	51	wonen	48	63
245	51	53	53	46	48	48	wonen	48	63
246	50	51	52	45	46	47	wonen	48	63
247	48	50	50	43	45	45	wonen	48	63
248	43	44	45	38	39	40	wonen	48	63
249	41	41	42	36	36	37	wonen	48	63
250	40	40	41	35	35	36	wonen	48	63
251	63	63	62	58	58	57	wonen	48	63
252	59	60	59	54	55	54	wonen	48	63
253	57	57	58	52	52	53	wonen	48	63
254	53	55	55	48	50	50	wonen	48	63
255	51	52	53	46	47	48	wonen	48	63
256	49	51	51	44	46	46	wonen	48	63
257	48	49	50	43	44	45	wonen	48	63
258	44	44	45	39	39	40	wonen	48	63
259	41	41	42	36	36	37	wonen	48	63
260	39	39	40	34	34	35	wonen	48	63
261	62	62	61	57	57	56	wonen	48	63

Vervolg tabel 2.6: Berekeningsresultaten Burg. Termeerstraat (in dB).

Waarneempunt	Berekende waarde			Toetsingswaarde			Bestemming	Voorkeursgrenswaarde Wgh	Maximale grenswaarde Wgh
	1,5m	4,5m	7,5m	1,5m	4,5m	7,5m			
262	58	59	58	53	54	53	wonen	48	63
263	56	56	56	51	51	51	wonen	48	63
264	53	54	54	48	49	49	wonen	48	63
265	50	52	52	45	47	47	wonen	48	63
266	49	50	51	44	45	46	wonen	48	63
267	48	49	50	43	44	45	wonen	48	63
268	44	44	45	39	39	40	wonen	48	63
269	41	42	42	36	37	37	wonen	48	63
270	40	40	40	35	35	35	wonen	48	63
271	63	63	62	58	58	57	wonen	48	63
272	59	60	59	54	55	54	wonen	48	63
273	57	57	58	52	52	53	wonen	48	63
274	53	54	55	48	49	50	wonen	48	63
275	51	52	53	46	47	48	wonen	48	63
276	49	51	52	44	46	47	wonen	48	63
277	47	49	49	42	44	44	wonen	48	63
278	45	45	46	40	40	41	wonen	48	63
279	42	42	43	37	37	38	wonen	48	63
280	40	40	40	35	35	35	wonen	48	63
281	61	61	61	56	56	56	wonen	48	63
282	59	59	59	54	54	54	wonen	48	63
283	57	57	57	52	52	52	wonen	48	63
284	54	55	55	49	50	50	wonen	48	63
285	51	53	53	46	48	48	wonen	48	63
286	50	51	52	45	46	47	wonen	48	63
287	49	50	51	44	45	46	wonen	48	63
288	45	44	45	40	39	40	wonen	48	63
289	42	42	42	37	37	37	wonen	48	63
290	42	41	41	37	36	36	wonen	48	63
291	54	55	55	49	50	50	wonen	48	63
292	54	55	56	49	50	51	wonen	48	63
293	55	56	56	50	51	51	wonen	48	63
294	56	57	57	51	52	52	wonen	48	63
295	57	57	57	52	52	52	wonen	48	63
296	57	57	57	52	52	52	wonen	48	63
297	51	53	53	46	48	48	wonen	48	63
298	47	48	49	42	43	44	wonen	48	63
299	43	44	45	38	39	40	wonen	48	63
300	49	51	51	44	46	46	wonen	48	63
301	49	51	51	44	46	46	wonen	48	63
302	49	51	51	44	46	46	wonen	48	63
303	49	51	51	44	46	46	wonen	48	63
304	50	52	52	45	47	47	wonen	48	63
305	50	51	52	45	46	47	wonen	48	63
306	48	49	50	43	44	45	wonen	48	63
307	45	46	47	40	41	42	wonen	48	63
308	43	44	45	38	39	40	wonen	48	63

Vervolg tabel 2.6: Berekeningsresultaten Burg. Termeerstraat (in dB).

Waarneempunt	Berekende waarde			Toetsingswaarde			Bestemming	Voorkeursgrenswaarde Wgh	Maximale grenswaarde Wgh
	1,5m	4,5m	7,5m	1,5m	4,5m	7,5m			
309	47	48	49	42	43	44	wonen	48	63
310	46	47	48	41	42	43	wonen	48	63
311	47	48	49	42	43	44	wonen	48	63
312	47	48	49	42	43	44	wonen	48	63
313	47	48	49	42	43	44	wonen	48	63
314	47	48	49	42	43	44	wonen	48	63
315	47	48	49	42	43	44	wonen	48	63
316	46	47	48	41	42	43	wonen	48	63
317	44	45	46	39	40	41	wonen	48	63
318	42	43	44	37	38	39	wonen	48	63
319	46	46	47	41	41	42	wonen	48	63
320	45	46	46	40	41	41	wonen	48	63
321	46	46	47	41	41	42	wonen	48	63
322	45	46	47	40	41	42	wonen	48	63
323	45	46	47	40	41	42	wonen	48	63
324	45	46	47	40	41	42	wonen	48	63
325	46	46	47	41	41	42	wonen	48	63
326	44	45	46	39	40	41	wonen	48	63
327	43	43	44	38	38	39	wonen	48	63
328	41	42	42	36	37	37	wonen	48	63
329	44	44	45	39	39	40	wonen	48	63
330	44	44	45	39	39	40	wonen	48	63
331	44	44	45	39	39	40	wonen	48	63
332	43	44	44	38	39	39	wonen	48	63
333	43	43	44	38	38	39	wonen	48	63
334	42	43	43	37	38	38	wonen	48	63
335	42	43	43	37	37	38	wonen	48	63
336	41	42	42	36	37	37	wonen	48	63
337	39	40	40	34	35	35	wonen	48	63
338	38	39	39	33	34	34	wonen	48	63
339	43	43	43	38	38	38	wonen	48	63
340	43	43	43	38	38	38	wonen	48	63
341	43	43	43	38	38	38	wonen	48	63
342	42	42	42	37	37	37	wonen	48	63
343	41	42	42	36	37	37	wonen	48	63
344	41	41	41	36	36	36	wonen	48	63
345	40	41	41	35	36	36	wonen	48	63
346	40	40	40	35	35	35	wonen	48	63
347	39	39	39	34	34	34	wonen	48	63
348	37	37	37	32	32	32	wonen	48	63
349	63	63	63	58	58	58	wonen	48	63
350	60	60	60	55	55	55	wonen	48	63
351	58	58	58	53	53	53	wonen	48	63
352	54	55	56	49	50	51	wonen	48	63
353	52	53	54	47	48	49	wonen	48	63
354	50	52	52	45	47	47	wonen	48	63
355	49	50	51	44	45	46	wonen	48	63

Vervolg tabel 2.6: Berekeningsresultaten Burg. Termeerstraat (in dB).

Waarneempunt	Berekende waarde			Toetsingswaarde			Bestemming	Voorkeursgrenswaarde Wgh	Maximale grenswaarde Wgh
	1,5m	4,5m	7,5m	1,5m	4,5m	7,5m			
356	45	46	47	40	41	41	wonen	48	63
357	42	43	43	37	38	38	wonen	48	63
358	42	42	42	37	37	37	wonen	48	63
359	63	63	63	58	58	58	wonen	48	63
360	60	60	60	55	55	55	wonen	48	63
361	58	58	58	53	53	53	wonen	48	63
362	54	56	56	49	51	51	wonen	48	63
363	52	54	54	47	49	49	wonen	48	63
364	50	52	53	45	47	48	wonen	48	63
365	50	51	52	45	46	47	wonen	48	63
366	45	46	46	40	41	41	wonen	48	63
367	42	43	43	37	38	38	wonen	48	63
368	42	42	42	37	37	37	wonen	48	63
369	63	63	63	58	58	58	wonen	48	63
370	60	60	60	55	55	55	wonen	48	63
371	58	59	59	53	54	54	wonen	48	63
372	55	56	56	50	51	51	wonen	48	63
373	52	54	55	47	49	49	wonen	48	63
374	51	52	53	46	47	48	wonen	48	63
375	49	51	52	44	46	47	wonen	48	63
376	45	46	47	40	41	42	wonen	48	63
377	42	43	43	37	38	38	wonen	48	63
378	63	63	62	58	58	57	wonen	48	63
379	60	60	60	55	55	55	wonen	48	63
380	58	59	59	53	54	54	wonen	48	63
381	55	56	56	50	51	51	wonen	48	63
382	52	54	54	47	49	49	wonen	48	63
383	51	52	53	46	47	48	wonen	48	63
384	49	51	52	44	46	47	wonen	48	63
385	45	46	47	40	41	42	wonen	48	63
386	42	43	43	37	38	38	wonen	48	63
387	41	41	41	36	36	36	wonen	48	63
388	64	64	64	59	59	59	wonen	48	63
389	61	61	61	56	56	56	wonen	48	63
390	58	59	59	53	54	54	wonen	48	63
391	55	56	56	50	51	51	wonen	48	63
392	52	54	54	47	49	49	wonen	48	63
393	50	52	53	45	47	48	wonen	48	63
394	48	50	51	43	45	46	wonen	48	63
395	45	46	46	40	41	41	wonen	48	63
396	42	43	43	37	38	38	wonen	48	63
397	42	42	42	37	37	37	wonen	48	63
398	64	64	63	59	59	58	wonen	48	63
399	61	61	61	56	56	56	wonen	48	63
400	58	59	59	53	54	54	wonen	48	63
401	56	57	58	51	52	53	wonen	48	63
402	47	49	50	42	44	45	wonen	48	63

Vervolg tabel 2.6: Berekeningsresultaten Burg. Termeerstraat (in dB).

Waarneempunt	Berekende waarde			Toetsingswaarde			Bestemming	Voorkeursgrenswaarde Wgh	Maximale grenswaarde Wgh
	1,5m	4,5m	7,5m	1,5m	4,5m	7,5m			
403	45	45	46	40	40	41	wonen	48	63
404	43	43	44	38	38	39	wonen	48	63
405	41	41	42	36	36	37	wonen	48	63
406	63	63	63	58	58	58	wonen	48	63
407	60	60	60	55	55	55	wonen	48	63
408	58	59	59	53	54	54	wonen	48	63
409	55	56	56	50	51	51	wonen	48	63
410	52	54	54	47	49	49	wonen	48	63
411	50	52	52	45	47	47	wonen	48	63
412	48	50	51	43	45	46	wonen	48	63
413	45	45	46	40	40	41	wonen	48	63
414	43	43	44	38	38	39	wonen	48	63
415	41	42	42	36	37	37	wonen	48	63
416	64	63	63	59	58	58	wonen	48	63
417	60	61	60	55	56	55	wonen	48	63
418	58	58	59	53	53	53	wonen	48	63
419	54	56	56	49	51	51	wonen	48	63
420	52	53	54	47	48	49	wonen	48	63
421	49	51	52	44	46	47	wonen	48	63
422	48	49	50	43	44	45	wonen	48	63
423	45	45	46	40	40	41	wonen	48	63
424	44	43	44	39	38	39	wonen	48	63
425	42	42	42	37	37	37	wonen	48	63
426	64	64	63	59	59	58	wonen	48	63
427	60	61	60	55	56	55	wonen	48	63
428	58	59	59	53	54	54	wonen	48	63
429	54	56	56	49	51	51	wonen	48	63
430	52	54	54	47	49	49	wonen	48	63
431	50	52	53	45	47	47	wonen	48	63
432	49	51	52	44	46	47	wonen	48	63
433	45	45	46	40	40	41	wonen	48	63
434	44	44	44	39	39	39	wonen	48	63
435	42	42	42	37	37	37	wonen	48	63
436	64	64	63	59	59	58	wonen	48	63
437	61	61	61	56	56	56	wonen	48	63
438	58	59	59	53	54	54	wonen	48	63
439	55	56	56	50	51	51	wonen	48	63
440	52	54	54	47	49	49	wonen	48	63
441	50	52	53	45	47	48	wonen	48	63
442	49	51	52	44	46	47	wonen	48	63
443	44	45	46	39	40	41	wonen	48	63
444	44	44	44	39	39	39	wonen	48	63
445	34	36	39	29	31	34	wonen	48	63

2.3.4 Oudvenestraat

De Oudvenestraat is een niet gezoneerde weg. In het kader van de Wet geluidhinder worden geen eisen gesteld aan de optredende gevelbelastingen. In het kader van een goede ruimtelijke afweging is deze weg toch in het onderzoek meegenomen. Vanwege de lage verkeersintensiteit is de ligging van de 48 dB voorkeursgrenswaarde geluidcontour bepaald om aan te tonen dat deze niet over het plangebied ligt. In tabel 2.7 is een overzicht opgenomen van de resultaten.

Tabel 2.7: Geluidcontouren Oudvenestraat

Waarneemhoogte	Afstand tot geluidcontour in meters tov weg-as.	
	Oudvenestraat	
	48 dB	
1.5	< 4m	
4.5	< 4m	
7.5	< 4m	

2.3.5 Ringweg

De Ringweg binnen het plan komt te liggen binnen een 30 km/h gebied. In het kader van de Wet geluidhinder worden geen eisen gesteld aan de optredende gevelbelastingen. In het kader van een goede ruimtelijke afweging is deze weg toch in het onderzoek meegenomen. Omdat de ligging van de weg nog moet worden bepaald is de ligging van de 48 dB voorkeursgrenswaarde en 53 dB geluidcontour bepaald. Bij het onderzoek is uitgegaan van een harde bodem en 75 % gevelreflectie (worst case benadering). Bij het uitwerken van het verkavelingsplan kan rekening worden gehouden met de geluidcontouren. In tabel 2.8 is een overzicht opgenomen van de resultaten.

Tabel 2.8: Geluidcontouren Ringweg

Waarneemhoogte	Afstand tot geluidcontour in meters tov weg-as.	
	Ringweg	
	48 dB	53 dB
1.5	26 m	10 m
4.5	29 m	10 m
7.5	30 m	9 m

2.4 Evaluatie wegverkeerslawaai

2.4.1 Algemeen

De Wet geluidhinder geeft uitsluitend grenswaarden ten aanzien van de geluidbelasting op de gevels van woningen en andere geluidgevoelige bestemmingen.

Hierbij wordt opgemerkt dat geen grenswaarden gelden voor die gevels die op grond van artikel 1 van de Wgh niet als gevel worden aangemerkt (zogenaamde “dove” gevels). Dit betekent dat ter plaatse van verblijfsgebieden en –ruimten geen te openen delen (ramen,

deuren en dergelijke) zijn toegestaan. Vast glas daarentegen is wel toegestaan. Ter plaatse van verkeersruimten en badkamer mogen wel te openen delen worden aangebracht.

Voor “dove” gevels geldt overigens wel een eis ten aanzien van de geluidwerende eigenschappen van een dergelijk gevelvlak.

2.4.2 Wet geluidhinder wegverkeerslawaai

2.4.2.1 Geldropseweg

- Een gedeelte van het plangebied ligt binnen de 48 dB geluidcontour.
- De maximale geluidbelasting bedraagt 59 dB en daarmee wordt de maximale ontheffingswaarde van 63 dB niet overschreden.
- Indien woningen worden geprojecteerd binnen de 48 dB geluidcontour dan moet nader onderzoek worden verricht naar de optredende gevelbelastingen en moet worden onderzocht of geluidbeperkende maatregelen kunnen worden toegepast. Mochten dergelijke maatregelen op overwegende bezwaren van stedenbouwkundige, landschappelijke en financiële aard stuiten dan kan de gemeente een hogere toelaatbare waarde afgeven. Voorwaarde is dat de geluidnormen uit de Wet geluidhinder worden gerespecteerd.

2.4.3 Niet gezoneerde wegen

2.4.3.1 Burg. Termeerstraat

- De kavels gelegen ten noordoosten van de Burg. Termeerstraat liggen buiten de 48 dB geluidcontour. Vanuit wegverkeerslawaai worden hier geen beperkingen opgelegd.
- De kavels ten zuidwesten van de Burg. Termeerstraat liggen binnen de 48 dB geluidcontour.
- De afstand vanuit de plangrens (kavel) bedraagt circa 35meter. Deze afstand is dermate groot dat het niet mogelijk om een verkavelingsplan te maken waarmee de nieuwe woningen buiten de 48 dB geluidcontour komen te liggen.
- De gevelbelasting bedraagt maximaal 59 dB. Wordt deze belasting getoetst aan de geluidnormen van de Wet geluidhinder dan kan worden gesteld dat de maximale ontheffingswaarde van 63 dB niet wordt overschreden.
- Vanuit de Wet geluidhinder worden geen eisen gesteld.
- Mochten maatregelen ter beperking van de geluidhinder onvoldoende doeltreffend zijn en op overwegende bezwaren stuiten van stedenbouwkundige, landschappelijke en financiële aard dan kan de gemeente deze geluidbelasting toestaan. Geadviseerd wordt om in het bestemmingsplan wel aanvullende voorschriften op te nemen die geënt zijn op het waarborgen van de geluidbelasting in de woning, zodat er toch sprake is van een goed woon- en leefklimaat een en ander in overeenstemming met de systematiek van de Wet geluidhinder.

2.4.3.2 Oudvensestraat

- De 48 dB geluidcontour reikt niet tot het plangebied. Vanuit wegverkeerslawaai worden hier geen beperkingen opgelegd.

2.4.3.3 Ringweg

- De 48 dB geluidcontour ligt op een afstand van ten hoogste 30m. Deze afstand is dermate groot dat het niet mogelijk om een verkavelingsplan te maken waarmee de nieuwe woningen buiten de 48 dB geluidcontour komen te liggen.
- De 53 dB geluidcontour ligt om een afstand van ten hoogste 10m. Wordt deze belasting getoetst aan de geluidnormen van de Wet geluidhinder dan kan worden gesteld dat de maximale ontheffingswaarde van 63 dB niet zal worden overschreden.
- Vanuit de Wet geluidhinder worden geen eisen gesteld.
- Mochten maatregelen ter beperking van de geluidhinder onvoldoende doeltreffend zijn en op overwegende bezwaren stuiten van stedenbouwkundige, landschappelijke en financiële aard dan kan de gemeente deze geluidbelasting toestaan. Geadviseerd wordt om in het bestemmingsplan wel aanvullende voorschriften op te nemen die geënt zijn op het waarborgen van de geluidbelasting in de woning, zodat er toch sprake is van een goed woon- en leefklimaat een en ander in overeenstemming met de systematiek van de Wet geluidhinder.

3 ONDERZOEK SPORTPARK 'T OUDVEN

3.1 Toetsingskader

De VNG-publicatie “Handreiking bedrijven en milieuzonering” is een instrument om na te gaan of er sprake is van een goede ruimtelijke ordening in situaties waar inrichtingen dicht bij woningen worden voorzien of woningen in de nabijheid van inrichtingen worden gepland. Bij het voorliggende onderzoek naar de geluiduitstraling van het sportpark 't Oudven naar de nieuwe te bestemmen bouwplannen is gebruik gemaakt van editie 2009. De VNG-publicatie geeft richtafstanden per bedrijfscategorie en omgevingstype. De afstanden worden gegeven voor een aantal milieuaspecten, met name geur, stof, geluid en gevaar. In de voorliggende situatie ligt nabij het plan een bedrijventerrein, er is sprake van een gemengd gebied. In tabel 3.1 is een overzicht opgenomen van de gegeven richtafstanden uit de VNG-publicatie voor bedrijvigheid bij omgevingstype gemengd gebied.

Tabel 3.1: Richtafstanden VNG-publicatie rustige woonwijk/rustig buitengebied.

SBI-2008	Nr	Omschrijving	Afstanden in meters				
			Geur	Stof	Geluid	Gevaar	Grootste afstand
931	G	Veldsportcomplex (met verlichting)	0	0	30C	0	30

Uit tabel 3.1 blijkt dat in voor het sportpark't Oudven het aspect geluid bepalend is. Het toetsingskader voor geluid bestaat uit een 4-tal stappen. Vanaf stap 2 is nader onderzoek noodzakelijk. In tabel 3.2 is een toelichting opgenomen.

Tabel 3.2: Toetsingskader geluid.

Stap	Toelichting
1	Indien de richtafstanden voor geluid niet wordt overschreden, kan verdere toetsing voor het aspect geluid in beginsel achterwege blijven: buitenplanse inpassing is mogelijk.
2	Indien stap 1 niet toereikend is: Bij een geluidbelasting op woningen en andere geluidgevoelige bestemmingen in een gemengd gebied van maximaal: <ul style="list-style-type: none"> • 50 dB(A) langtijdgemiddeld beoordelingsniveau (etmaalwaarde); • 70 dB(A) maximaal (piekgeluiden) (etmaalwaarde); • 50 dB(A) ten gevolge van verkeersaantrekkende werking (etmaalwaarde); is buitenplanse inpassing mogelijk.
3	Indien stap 2 niet toereikend is: Geluidbelasting op woningen en andere geluidgevoelige bestemmingen in een gemengd gebied van maximaal: <ul style="list-style-type: none"> • 55 dB(A) langtijdgemiddeld beoordelingsniveau (etmaalwaarde); • 70 dB(A) maximaal (piekgeluiden) (etmaalwaarde); • 65 dB(A) ten gevolge van verkeersaantrekkende werking (etmaalwaarde); Is buitenplanse inpassing mogelijk. Het bevoegd gezag dient echter te motiveren waarom het deze geluidbelasting in de concrete situatie acceptabel acht. Hierbij dient tevens de cumulatie van eventueel reeds aanwezige geluidbelasting worden betrokken. Het bevoegd gezag kan daarbij gebruik maken van gemeentelijk geluidbeleid, indien de te verwachten geluidbelasting voldoet aan de in dat gemeentelijk geluidbeleid vastgestelde grenswaarden.

Vervolg tabel 3.2: Toetsingskader geluid.

Stap	Toelichting
4	Bij een hogere geluidbelasting zal buitenplanse inpassing doorgaans niet mogelijk zijn. Indien het bevoegd gezag niettemin tot inpassing wil overgaan, dient dit grondig te worden onderzocht, onderbouwd en gemotiveerd worden. Cumulatie van reeds aanwezige geluidbelasting moet worden meegenomen.

Alhoewel het stemgeluid bij sportinrichtingen in het kader van het Activiteitenbesluit buiten beschouwing wordt gehouden dient stemgeluid bij de planologische procedure wel te worden meegewogen. Vandaar dat er een akoestisch onderzoek is uitgevoerd naar de geluiduitstraling van het sportpark 't Oudven voor de representatieve dag.

3.2 Opzet onderzoek

3.2.1 Algemeen

Van het sportcomplex maken meerdere verenigingen gebruik, het betreft:

- Lopersgroep Mierlo;
- Hockey Club HC Mierlo;
- Korfbal Midako.

Ten behoeve van de berekening naar de geluidimmisie van het sportpark 't Oudven is een akoestisch rekenmodel vervaardigd met het softwarepakket Winhavig.

In het rekenmodel zijn alle relevante bronnen, objecten en bodemgebieden meegenomen. De omgeving is gemodelleerd overeenkomstig de aangeleverde tekening en een grootschalige basiskaart van het kadaster. Aangezien het plan in het buitengebied is gelegen is gerekend met een bodemfactor van 0,5 (50 % harde bodem en 50% zachte bodem). De beoordelingpunten bij de toekomstige woningen liggen voor de dagperiode op een waarneemhoogte van 1,5m boven maaiveld en voor de avond- en nachtperiode op een hoogte van 5m boven maaiveld. In bijlage I zijn figuren opgenomen van het akoestisch rekenmodel inclusief bronnen en beoordelingspunten.

3.2.2 Bronbeschrijving

Aan de hand van de door de verenigingen verstrekte informatie is afgeleid dat qua geluiduitstraling van het sportpark 't Oudven de hockeyclub maatgevend is. Volgens opgave HC Mierlo worden op de zaterdag wedstrijden gehouden tussen 08.45u en 19.15u (10,25uur in de dagperiode) en vrijdagavond tussen 19.00u en 23.00u (4uur in de avondperiode). Voor de dagperiode is qua geluid de zaterdag (wedstrijddag) en voor de avondperiode is de vrijdagavond (trainingsdag) bepalend.

Het sportpark 't Oudven beschikt over 3 sportvelden. Voor geluid is de avondperiode maatgevend. Op de vrijdagavond wordt op het nabijgelegen speelveld BIC-Maref getraind. De bijdrage van speelveld 1 en 2 is op het nieuwbouwplan beperkt. In overleg met de opdrachtgever is bepaald om voor geluid uit te gaan van de worst case scenario afgestemd op

de opgave van de hockeyclub. Tijdens trainingen zijn weinig of geen toeschouwers aanwezig. Bij wedstrijden zijn gemiddeld 40 toeschouwers per veld aanwezig.

Voor het bronvermogen van de relevante bronnen zijn gebaseerd op de VDI richtlijn 3770, "Emissionskenwerte technischer Schallquellen Sport- und Freizeitanlagen" van april 2002.

Bij hockeyactiviteiten zijn de volgende bronnen relevant:

1. Veldspelers;
2. Stemgeluid van toeschouwers;
3. Fluitje scheidsrechter.

Het bronvermogen van een heel speelveld bedraagt 89 dB(A). Voor de toeschouwers is uitgegaan van een gemiddeld bronvermogen van 75 dB(A) per persoon (zeer hard praten). Per veld is uitgegaan van 40 toeschouwers verdeeld over 4 plaatsen. Het bronvermogen voor 10 toeschouwers bedraagt 85 dB(A). Pieken bij maken van een doelpunt bedragen 115 dB(A). Het bronvermogen voor de scheidsrechtersfluit bedraagt 103 dB(A) met pieken van 118 dB(A).

In tabel 3.3 is een overzicht opgenomen van de gehanteerde gemiddelde en maximale bronvermogens van de bronnen en dergelijke voor de representatieve dag.

Tabel 3.3: Gehanteerde bronvermogens sportpak 't Ven.

Bron nr.	Omschrijving	Bronvermogen [dB(A)]		Aantal bewegingen / duur		
		L _w	L _{w, Amax}	dag	avond	nacht
B1-B32	Spelers veld BIC-Maref	89 ¹	-	10,25u	4u	-
B33-B54	Spelers veld 2	89 ¹	-	10,25u	4u	-
B55-B76	Spelers veld 1	89 ¹	93	10,25u	4u	-
B141-B143	Scheidsrechtersfluit veld BIC-Maref	103	118	615s ²	240s ²	-
B144-B146	Scheidsrechtersfluit veld 2	103	118	615s ²	240s ²	-
B147-B149	Scheidsrechtersfluit veld 1	103	118	615s ²	240s ²	-
B150-B153	Toeschouwers veld BIC-Maref	75	-	2,56u ³	-	-
B154-B157	Toeschouwers veld 2	75	96	2,56u ³	-	-
B158-B161	Toeschouwers veld 1	75	96	2,56u ³	-	-

¹ totaal per speelveld;

² 1 seconden per minuut;

³ 25% van speeltijd.

In bijlage I zijn figuren opgenomen van het akoestisch rekenmodel met relevante geluidbronnen. De posities van de bronnen zijn opgenomen in figuur 6a van bijlage I.

3.3 Objecten

In figuur 5 van bijlage I zijn de objecten weergegeven. Voor nadere informatie wordt verwezen naar de rekenbladen als opgenomen in bijlage IIb.

Alle relevante gebouwen zijn als rechthoekige objecten ingevoerd met een hoogte ten opzichte van het lokale maaiveld.

3.4 Berekeningsresultaten

3.4.1 Algemeen

Uitgaande van voornoemde uitgangspunten zijn de te verwachten toekomstige optredende gevelbelastingen bepaald ter plaatse van zogenaamde raai punten. Deze zijn gekozen op vaste afstand tot de perceelgrens. De punten zijn gesitueerd op een afstand van 0m, 5m, 10m, 20m, 30m, 40m, 50m, 100m, 150m en 200m, doch ter plaatse van bestaande aanwezige gebouwen kunnen de afstanden verschillen. In figuur 6a van bijlage I is een overzicht opgenomen van de onderzochte situatie.

Als waarneemhoogte is conform de Handreiking industrielawaai en vergunningverlening voor de dagperiode uitgegaan van een waarneemhoogte van 1,5m en voor de avondperiode van een waarneemhoogte van 5m boven maaiveld.

De bijbehorende rekenbladen zijn opgenomen in bijlage IIb. In figuur 6b en 6c van bijlage I zijn grafische overzichten opgenomen van de langtijdgemiddelde geluidcontouren. In tabel 3.4 zijn de resultaten samengevat voor de langtijdgemiddelde- en de piekgeluiden. De piekgeluiden worden veroorzaakt door de scheidsrechtersfluit of de toeschouwers.

De belastingen zijn tegen een gekleurde achtergrond weergegeven. De betekenis hiervan is als volgt:

Groen: de streefwaarde van 50 dB(A) etmaalwaarde voor het langtijdgemiddelde geluidniveau (stap 2 van de handreiking) wordt niet overschreden. Bij piekgeluiden is uitgegaan van een piekwaarde van 70 dB(A) etmaalwaarde. Dit komt voor de dagperiode overeen met 70 dB(A) en voor de avondperiode met 65 dB(A).

Geel: de streefwaarde van 50dB(A) etmaalwaarde voor het langtijdgemiddelde geluidniveau (stap 2 van de handreiking) wordt overschreden. Bij piekgeluiden is uitgegaan van een piekwaarde van 70 dB(A) etmaalwaarde. Dit komt voor de dagperiode overeen met 70 dB(A) en voor de avondperiode met 65 dB(A).

Tabel 3.4: Berekeningsresultaten representatieve dag sportpark 't Oudven (in dB(A)).

Waarneempunt	Langtijdgemiddeld			Piekgeluiden			
	Dag	Avond	Etmaal	Dagperiode		Avondperiode	
				Scheids	Toesch	Scheids	Toesch
466	36	37	42	64	62	66	65
467	36	37	42	64	61	66	64
468	35	37	42	64	61	65	64
469	35	36	41	63	60	64	63
470	34	35	40	62	59	63	62
471	34	35	40	62	58	63	61
472	33	34	39	61	57	62	60
473	31	32	37	58	54	58	56
474	29	30	35	56	51	56	53
475	28	29	34	54	51	54	51
476	37	39	44	66	65	68	68
477	37	38	43	65	64	67	67

Vervolg tabel 3.4: Berekeningsresultaten representatieve dag sportpark 't Oudven (in dB(A)).

Waar- neem- punt	Langtijdgemiddeld			Piekgeluiden			
	Dag	Avond	Etmaal	Dagperiode		Avondperiode	
				Scheids	Toesch	Scheids	Toesch
478	36	38	43	65	63	67	67
479	36	37	42	64	61	65	65
480	35	36	41	63	60	64	63
481	34	35	40	62	59	63	62
482	34	35	40	61	58	62	61
483	31	32	37	58	54	59	56
484	30	30	35	56	52	56	53
485	28	29	34	54	50	54	51
606	45	45	50	73	76	75	77
607	43	44	49	72	75	74	76
608	42	43	48	71	74	73	75
609	40	42	47	69	71	72	72
610	39	41	46	67	68	70	70
611	38	40	45	66	66	68	69
612	37	38	43	65	64	67	67
613	33	34	39	61	57	62	60
614	31	32	37	58	54	58	56
615	29	30	35	56	51	56	53
616	49	47	52	74	83	75	83
617	47	46	51	73	80	74	80
618	45	45	50	71	77	74	78
619	42	43	48	69	73	72	74
620	40	42	47	68	69	70	72
621	39	41	46	66	67	69	69
622	37	39	44	65	64	67	68
623	34	35	40	61	57	62	60
624	31	32	37	58	54	58	56
625	29	30	35	56	51	56	53
626	47	48	53	75	73	76	74
627	45	47	52	73	73	75	74
628	44	46	51	72	71	74	73
629	42	44	49	70	69	72	71
630	40	42	47	68	67	71	70
631	39	41	46	67	65	69	68
632	38	40	45	65	63	67	67
633	34	35	40	61	57	62	60
634	31	32	37	58	54	58	56
635	30	30	35	56	51	56	53
636	49	48	53	75	84	76	84
637	47	46	51	73	81	75	81
638	45	45	50	72	78	74	79
639	43	44	49	70	74	72	75
640	41	42	47	68	70	71	72
641	39	41	46	67	67	69	70
642	38	40	45	65	65	67	68
643	34	35	40	61	58	62	60
644	32	32	37	59	54	58	56
645	30	30	35	56	52	56	53

Vervolg tabel 3.4: Berekeningsresultaten representatieve dag sportpark 't Oudven (in dB(A)).

Waar- neem- punt	Langtijdgemiddeld			Piekgeluiden			
	Dag	Avond	Etmaal	Dagperiode		Avondperiode	
				Scheids	Toesch	Scheids	Toesch
646	46	46	51	75	78	76	79
647	45	45	50	74	77	75	78
648	44	44	49	72	76	74	76
649	41	43	48	70	73	72	74
650	40	41	46	68	69	71	71
651	38	40	45	67	67	69	70
652	37	39	44	65	64	68	68
653	34	35	40	61	58	62	60
654	31	32	37	58	54	59	56
655	32	32	37	58	54	58	55
656	41	43	48	72	69	74	71
657	40	42	47	71	68	73	70
658	40	42	47	70	67	72	70
659	38	40	45	68	65	71	68
660	37	39	44	66	63	69	67
661	36	38	43	65	62	67	65
662	36	37	42	64	60	66	64
663	33	34	39	60	56	61	58
664	32	32	37	58	54	58	55
665	39	41	46	69	64	72	67
666	39	41	46	69	63	71	67
667	38	40	45	68	63	71	66
668	37	39	44	67	62	69	65
669	37	38	43	65	61	68	64
670	36	37	42	64	60	66	63
671	35	36	41	64	59	65	62
672	33	33	38	60	56	61	57
673	31	32	37	59	53	59	55
674	29	29	34	57	53	57	54
675	38	40	45	66	60	69	63
676	37	39	44	66	60	68	63
677	37	39	44	66	59	68	63
678	36	38	43	65	59	67	62
679	36	37	42	64	58	66	61
680	35	36	41	63	58	65	61
681	35	36	41	63	57	64	60
682	33	33	38	60	54	60	56
683	33	33	38	60	55	60	56
684	36	38	43	64	58	66	61
685	36	38	43	64	58	66	60
686	36	37	42	64	57	65	60
687	35	37	42	63	57	65	59
688	35	36	41	63	56	64	59
689	34	35	40	62	56	63	58
690	34	35	40	61	56	63	58
691	33	33	38	60	55	59	55
692	31	32	37	59	52	59	54
693	22	16	22	49	46	37	41

Vervolg tabel 3.4: Berekeningsresultaten representatieve dag sportpark 't Oudven (in dB(A)).

Waar- neem- punt	Langtijdgemiddeld			Piekgeluiden			
	Dag	Avond	Etmaal	Dagperiode		Avondperiode	
				Scheids	Toesch	Scheids	Toesch
694	35	37	42	63	57	64	59
695	35	36	41	62	56	63	59
696	35	36	41	62	56	63	58
697	35	35	40	61	56	63	58
698	34	35	40	61	55	62	57
699	34	35	40	61	55	62	56
700	33	34	39	60	54	61	56
701	32	32	37	58	53	59	54
702	31	31	36	59	51	59	52
703	19	21	26	42	44	50	48
704	34	35	40	61	55	62	57
705	34	35	40	61	55	62	57
706	34	35	40	61	55	62	57
707	34	34	39	60	54	61	56
708	34	34	39	60	54	61	56
709	33	34	39	60	54	60	55
710	33	33	38	60	53	60	55
711	34	34	39	60	55	60	56
712	22	20	25	49	46	44	45
713	26	27	32	54	49	54	50
714	33	34	39	60	54	61	56
715	33	34	39	60	54	61	55
716	33	34	39	60	54	60	55
717	33	33	38	60	54	60	55
718	33	33	38	60	54	59	54
719	33	33	38	60	55	59	54
720	33	33	38	60	54	58	54
721	31	31	36	57	53	57	55
722	24	24	29	46	48	51	49
723	22	23	28	47	49	50	50

3.5 Evaluatie sportpark 't Oudven

3.5.1 Algemeen

In het kader van het Activiteitenbesluit wordt het stemgeluid bij sportinrichtingen in het kader van het Activiteitenbesluit buiten beschouwing gelaten. Ten behoeve van een goede ruimtelijke ordening dient stemgeluid bij de planologische procedure wel te worden meegewogen.

3.5.2 Optredende geluidbelastingen

- Voor de langtijdgemiddelde geluidbelasting dient voor de dagperiode een afstand van circa 4m en voor de avondperiode van circa 12m vanuit de grens van het bestemmingsplan te worden gerespecteerd.

- Voor de piekgeluiden dient voor de dagperiode een afstand van circa 30 m en voor de avondperiode van circa 75m vanuit de grens van het bestemmingsplan te worden gerespecteerd.
- Mochten binnen de geluidcontouren woningen worden gerealiseerd, dan dient nader akoestisch onderzoek te worden uitgevoerd. Afhankelijk van het verkavelingsplan eventueel in combinatie van aanvullende afschermende maatregelen kan ter plaatse van de begane grond alsnog een goed woon- en leefklimaat worden gewaarborgd. Ter plaatse van de verdieping kunnen beperkingen aan de woningindeling (badkamer situeren richting sportvelden) en/of gevel (ramen in zijgevel) worden overwogen.

4 CONCLUSIE

In opdracht van de gemeente Geldrop-Mierlo is een akoestisch onderzoek verricht naar de te verwachten optredende geluidbelastingen vanwege wegverkeerslawaaï ter plaatse van de nieuwe situatie in het kader van de Wet geluidhinder. Daarnaast is vanwege de goede ruimtelijke ordening gekeken naar wegverkeerslawaaï van de niet gezoneerde 30 km/h wegen en de geluiduitstraling van het sportpark.

Vanwege wegverkeerslawaaï ligt de 48 dB voorkeursgrenswaarde geluidcontour over het plangebied. De maximale grenswaarde van 63 dB wordt gerespecteerd.

Worden woningen binnen de 48 dB geluidcontour geprojecteerd dan dient een aanvullende onderzoek te worden uitgevoerd. Als bron- en overdrachtmaatregelen onvoldoende doeltreffend zijn dan wel stuiten op overwegende bezwaren van landschappelijke, stedenbouwkundige, of financiële aard dan kan de gemeente voor de Geldropseweg een hogere toelaatbare waarde vaststellen. Voor de overige wegen worden in het kader van de Wet geluidhinder geen restricties opgelegd. In het kader van een goede ruimtelijke ordening kan de gemeente aanvullend eisen in het bestemmingplan opnemen. Daarbij kan worden aangesloten op de systematiek van de Wet geluidhinder en het Bouwbesluit.

De geluidcontour voor zowel langtijdgemiddelde als piekgeluiden van het sportpark 't Oudven ligt over het plangebied. Worden woningen binnen deze contour geprojecteerd dan is in het kader van een goede ruimtelijke ordening nader onderzoek nodig naar mogelijke geluidbeperkende maatregelen al dan niet in combinatie met aanvullende voorwaarden met betrekking tot de woning- en gevelindeling.

BIJLAGE I

Figuren akoestisch rekenmodel

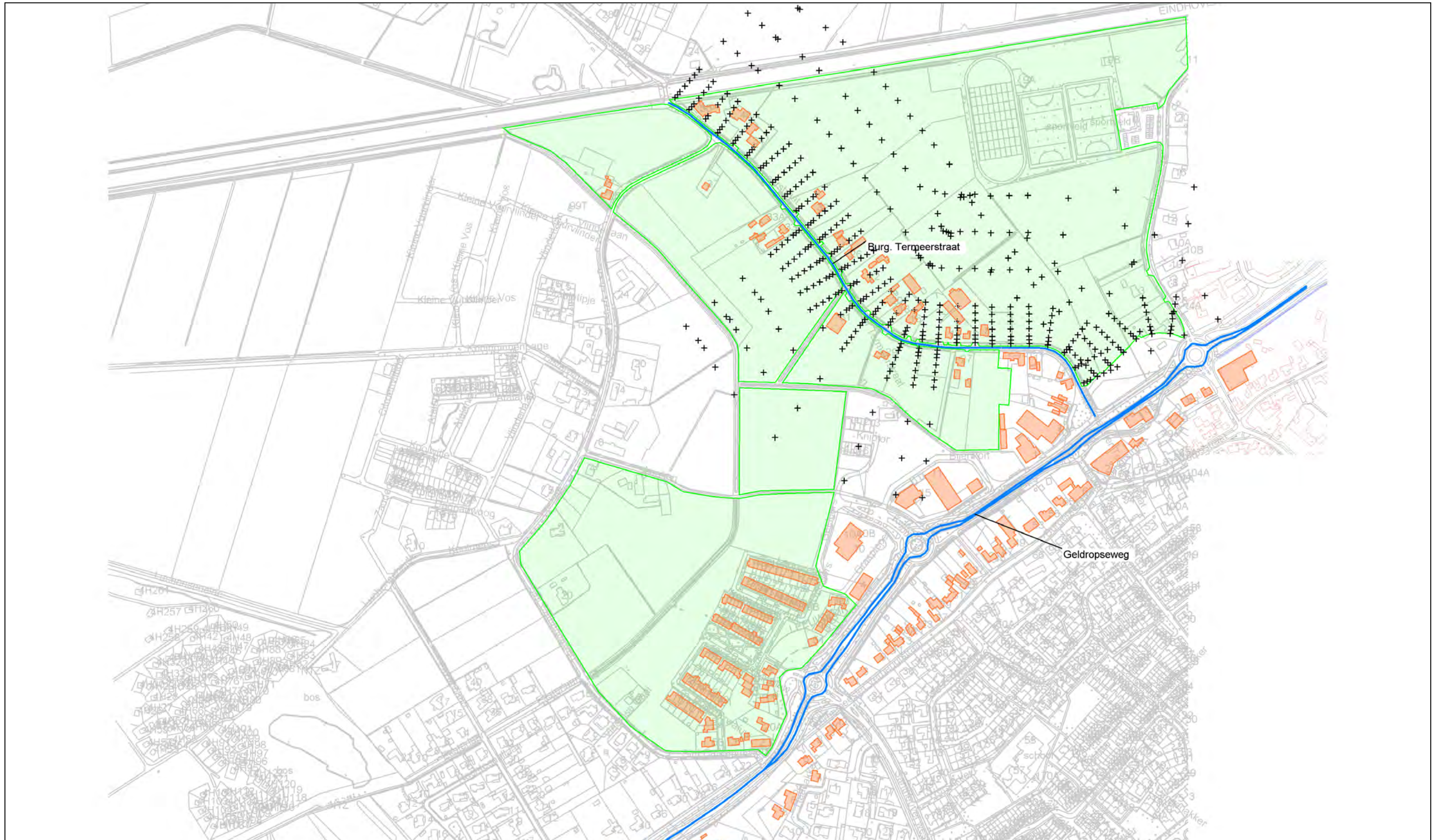

- bodemabsorptie
- bebouwing
- rijlijn
- +
- +

waarneempunt gevel
waarneempunt raai

project M15 240 Luchen fase III Mierlo
opdrachtgever Gemeente Mierlo-Geldrop
omschrijving
Figuur 1a:
Totaal overzicht akoestisch rekenmodel
wegverkeerslawai



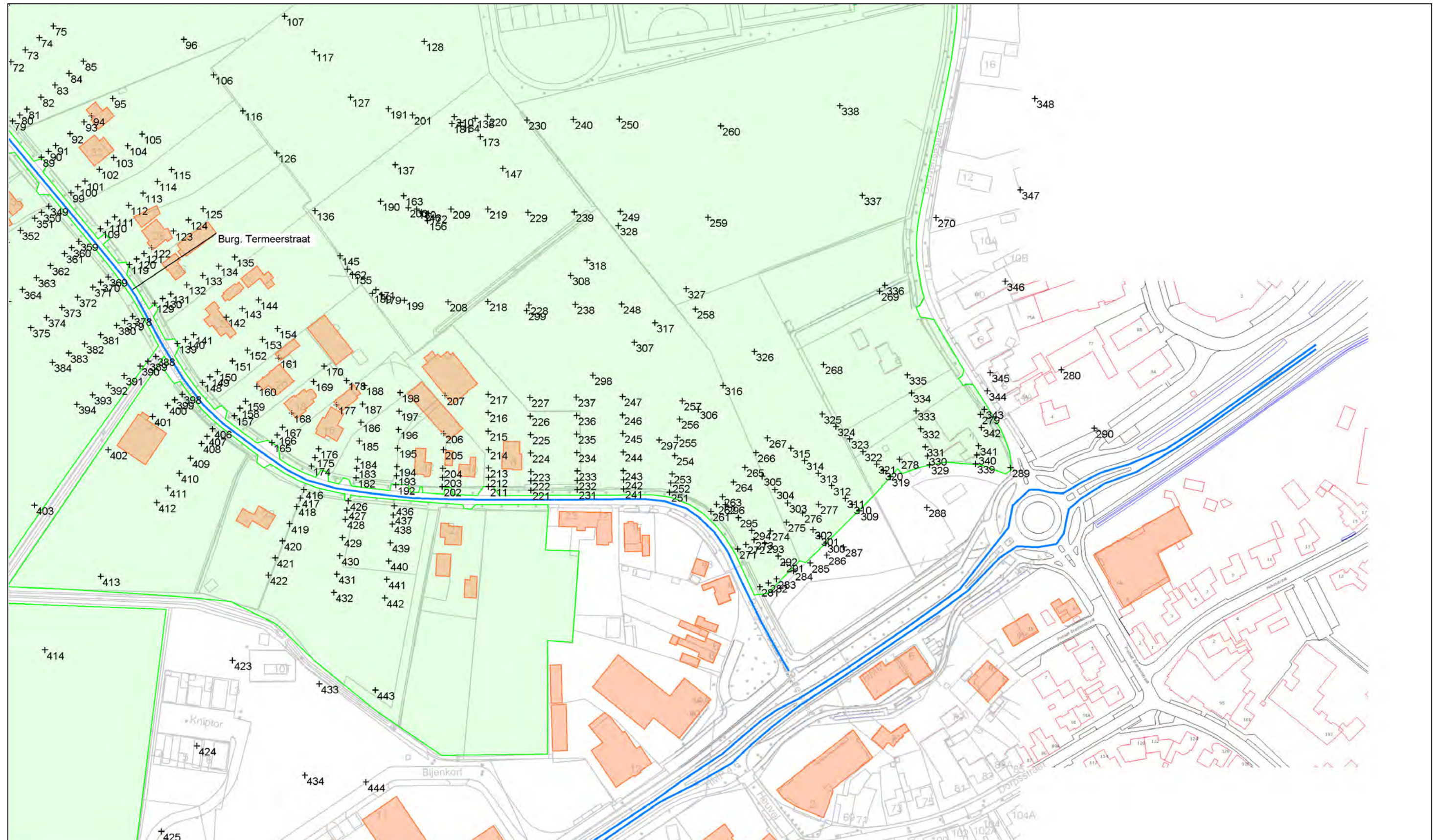

- bodemabsorptie
- bebouwing
- rijlijn
- + waarneempunt gevel
- + waarneempunt raai

project M15 240 Luchen fase III Mierlo
 opdrachtgever Gemeente Mierlo-Geldrop
 omschrijving Figuur 2a:
 Overzicht akoestisch rekenmodel
 ligging waarneempunten



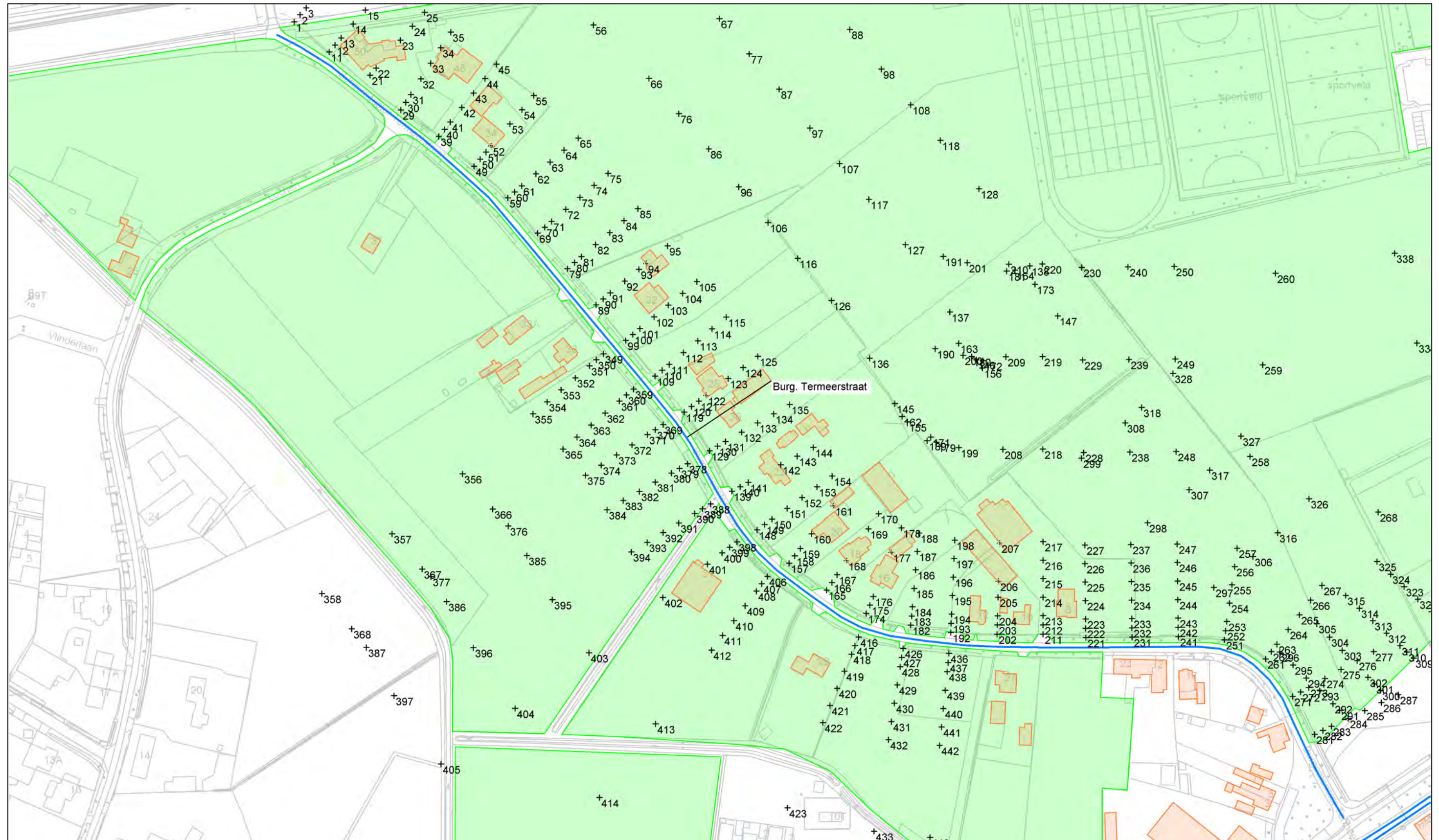

-- [Lden] grp:2
 >= 30
 >= 48.5
 >= 53.5
 >= 63.5

█ bodemabsorptie
█ bebouwing
█ rijlijn
 + waarneempunt gevel
 + waarneempunt raai

project M15 240 Luchen fase III Mierlo
 opdrachtgever Gemeente Mierlo-Geldrop
 omschrijving Figuur 3a:
 Overzicht akoestisch rekenmodel
 Burg. Termeerstraat
 ligging waarneempunten



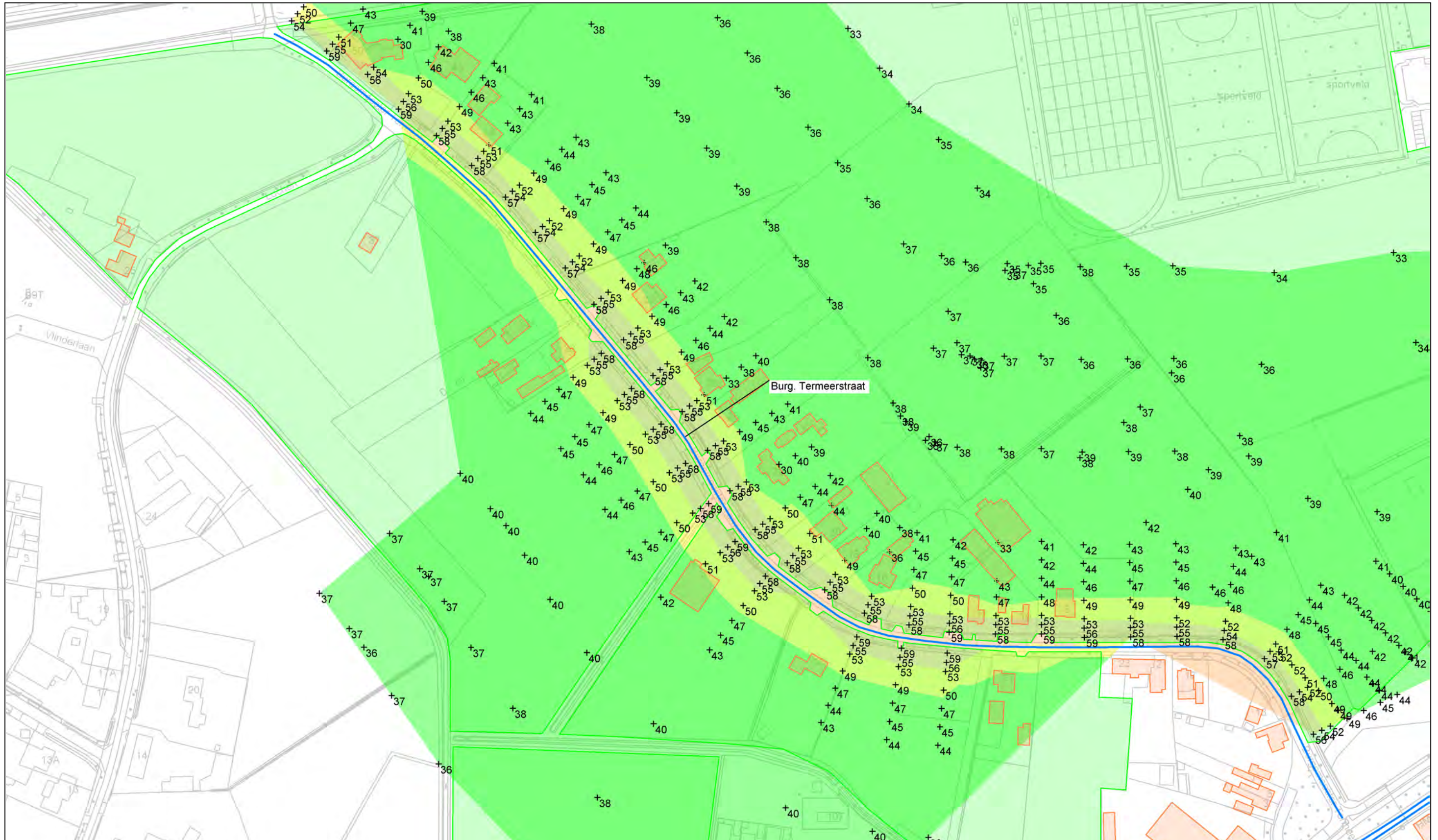

VL(aftrek per wnp per weg RMG2012/2014 art 3.4) [Lden] bodemabsorptie

- >= 30
- >= 48.5
- >= 53.5
- >= 63.5

- bebouwing
- rijlijn
- + waarnepunt gevel
- + waarnepunt raai

project
opdrachtgever

M15 240 Luchen fase III Mierlo
Gemeente Mierlo-Geldrop
omschrijving
Figuur 3b:
Overzicht akoestisch rekenmodel
geluidcontouren Burg. Termeerstraat
waarneemhoogt 1,5m + mv



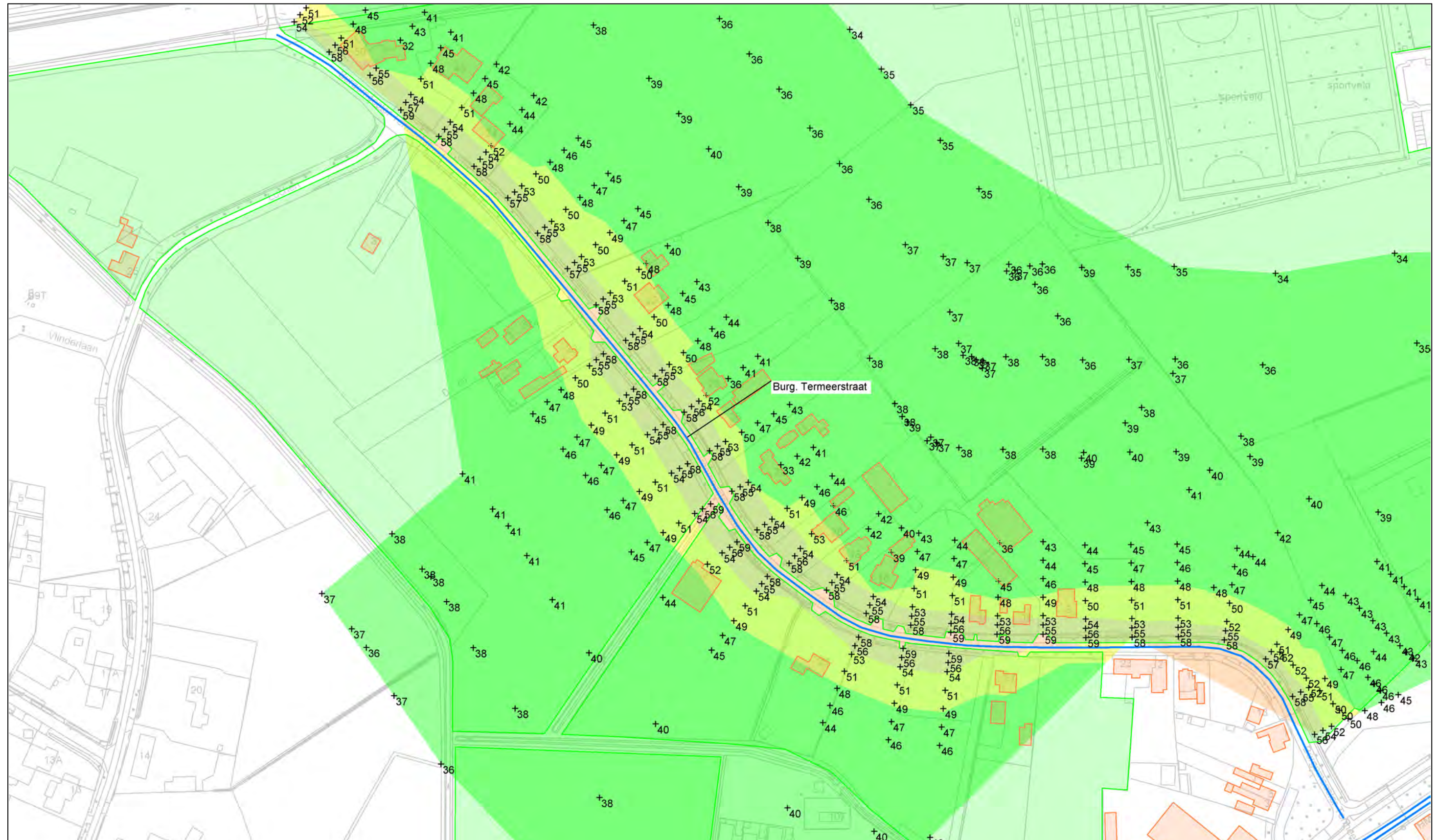

VL(aftrek per wnp per weg RMG2012/2014 art 3.4) [Lden] bodemaabsorptie

- >= 30
- >= 48.5
- >= 53.5
- >= 63.5

- bebouwing
- rijlijn
- +
 waarneempunt gevel
- +
 waarneempunt raai

project
opdrachtgever

M15 240 Luchen fase III Mierlo
Gemeente Mierlo-Geldrop
omschrijving
Figuur 3c:
Overzicht akoestisch rekenmodel
geluidcontouren Burg. Termeerstraat
waarneemhoogte 4,5m + mv



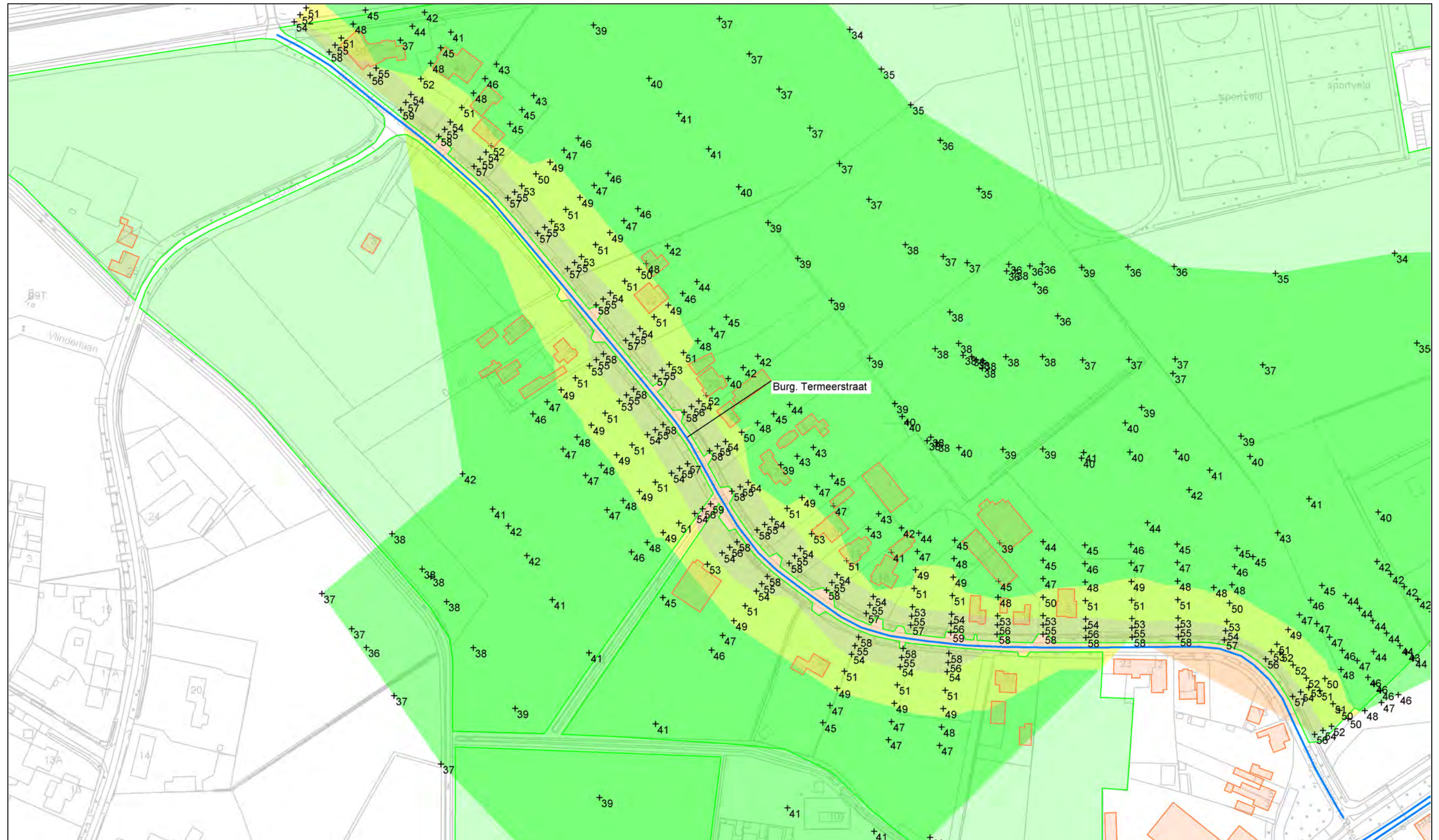

VL(aftrek per wnp per weg RMG2012/2014 art 3.4) [Lden] bodemaabsorptie

- >= 30
- >= 48.5
- >= 53.5
- >= 63.5

- bebouwing
- rijlijn
- + waarneempunt gevel
- + waarneempunt raai

project
opdrachtgever

M15 240 Luchen fase III Mierlo
Gemeente Mierlo-Geldrop
omschrijving
Figuur 3d:
Overzicht akoestisch rekenmodel
geluidcontouren Burg. Termeerstraat
waarneemhoogte 7,5m + mv



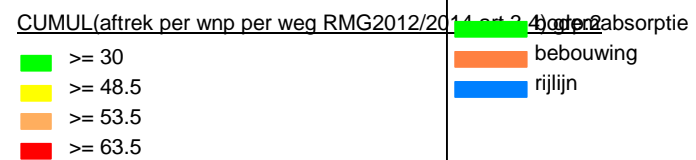
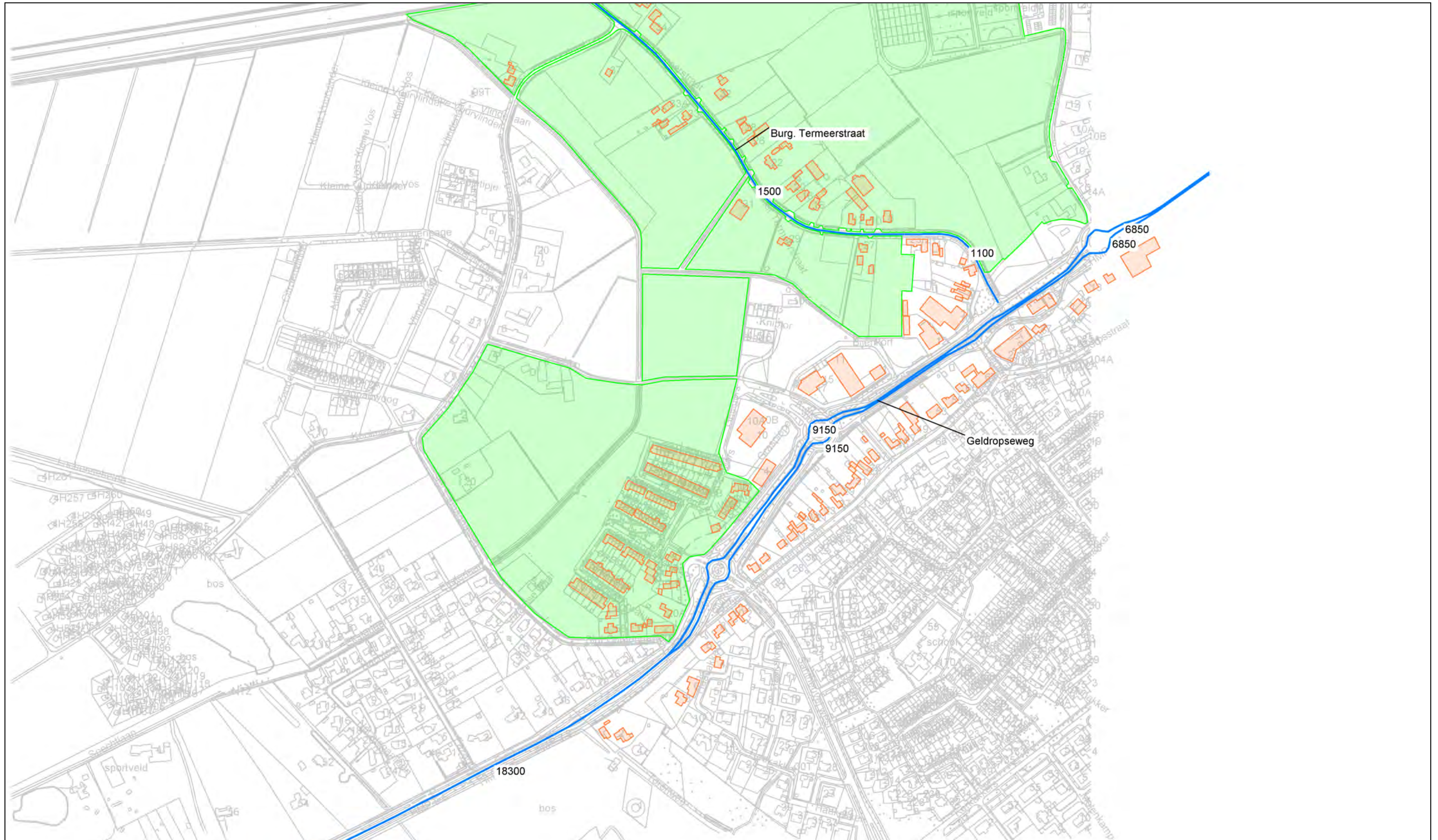

project M15 240 Luchen fase III Mierlo
 opdrachtgever Gemeente Mierlo-Geldrop
 omschrijving Figuur 4:
 Overzicht akoestisch rekenmodel
 wegvakken met etmaalintensiteiten



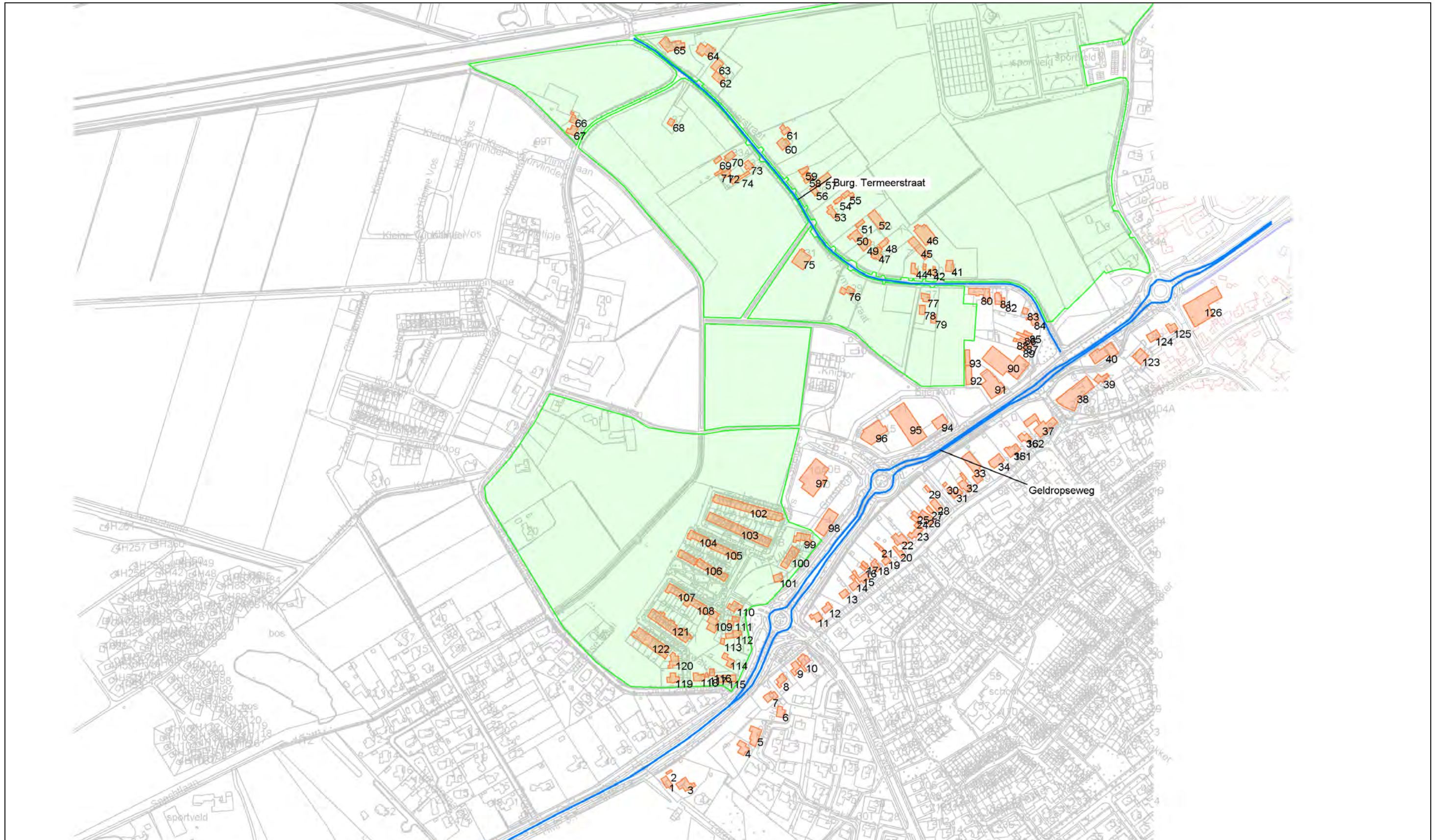

- bodemabsorptie
- bebouwing
- rijlijn

project M15 240 Luchen fase III Mierlo
 opdrachtgever Gemeente Mierlo-Geldrop
 omschrijving Figuur 5:
 Overzicht akoestisch rekenmodel
 nummering bebouwing



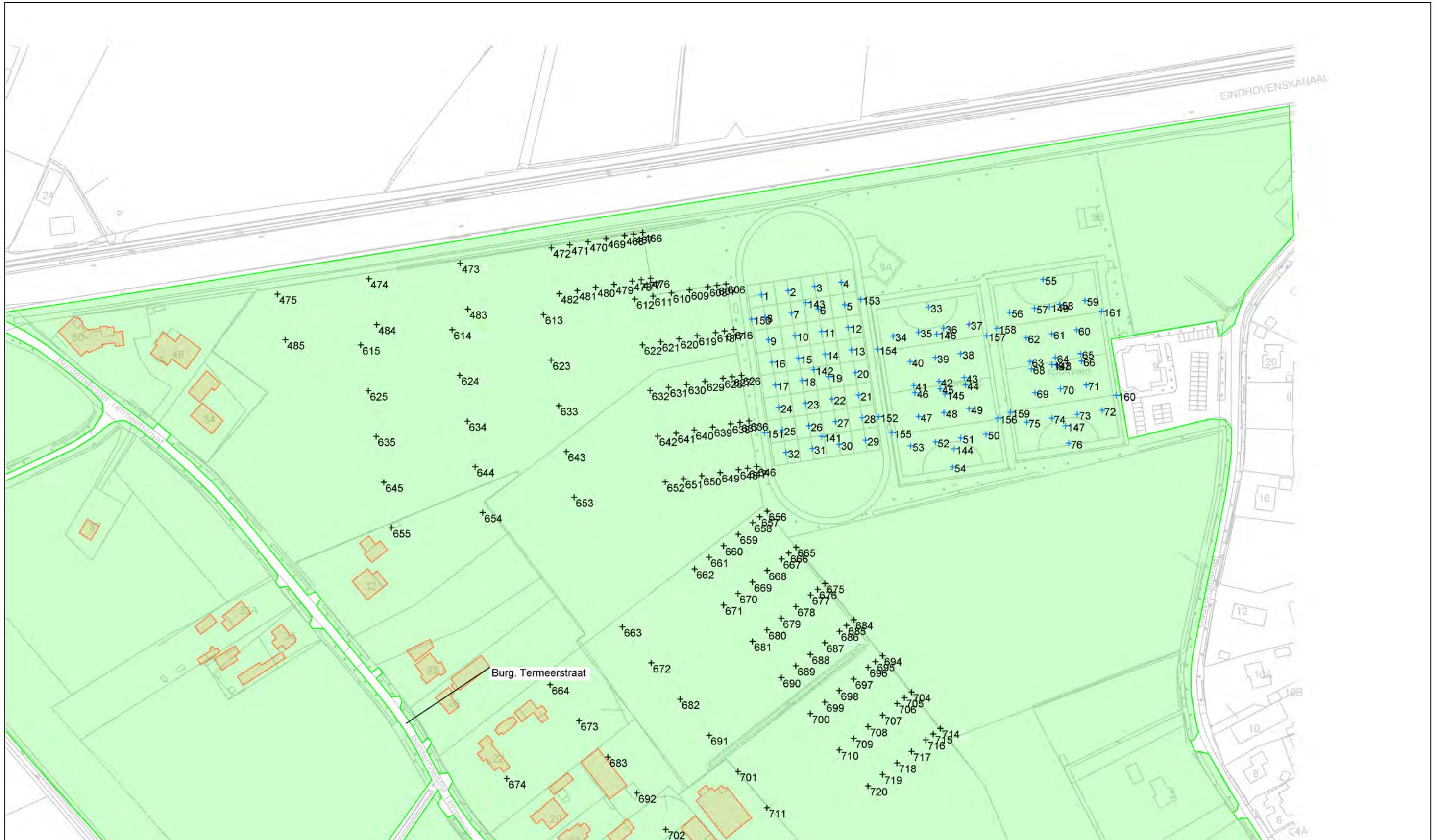

- bodemabsorptie
- bebouwing
- + bron
- + waarneempunt raai

project M15 240 Luchen fase III Mierlo
 opdrachtgever Gemeente Mierlo-Geldrop
 omschrijving Figuur 6a:
 Overzicht akoestisch rekenmodel
 sportpark
 ligging waarneempunten





IL [etmaal]
 ■ ≥ 10
 ■ ≥ 50.4

■ bodemabsorptie
 ■ bebouwing
 + bron
 + waarneempunt raai

project
 opdrachtgever



M15 240 Luchen fase III Mierlo
 Gemeente Mierlo-Geldrop
 omschrijving
 Figuur 6b:
 Overzicht akoestisch rekenmodel
 sportpark geluidcontouren dag
 waarneemhoogte 1,5m + mv



IL [etmaal]
 >= 10
 >= 50.4

bodemabsorptie
 bebouwing
 + bron
 + waarneempunt raai

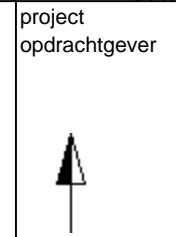

project M15 240 Luchen fase III Mierlo
 opdrachtgever Gemeente Mierlo-Geldrop
 omschrijving Figuur 6c:
 Overzicht akoestisch rekenmodel
 sportpark geluidcontouren avond
 waarneemhoogte 5m + mv

BIJLAGE IIa

Berekeningsgegevens – en resultaten wegverkeerslawai

Projectgegevens

projectnaam: M15 240 Luchen fase III Mierlo
opdrachtgever: Gemeente Mierlo-Geldrop
adviseur:
databaseversie: 865
situatie: Rekenmodel wegverkeer
uitsnede: basismodel

omschrijvingverkeerslawai

rekenhart: 16.0.5 (build2)
aut. berekening gemiddeld maaiveld:
alleen absorptiegebieden(geen hz-lijnen):
standaard bodemabsorptie: 0 %
rekenresultaat binnengelezen (datum): 18-09-2015
rekenresultaat binnengelezen (tijd): 14:29
maximum aantal reflecties: 1 graden
minimum zichthoek reflecties: 2 graden
maximum sectorhoek: 5 graden
vaste sectorhoek: 2
methode aftrek110g: per wnp per weg RMG2012/201

Bebouwing

nr	z,gem	m,gem	lengte	adres	reflectie	kenmerk
1	8.0	0.0	36		80	
2	8.0	0.0	20		80	
3	8.0	0.0	69		80	
4	8.0	0.0	56		80	
5	8.0	0.0	71		80	
6	8.0	0.0	41		80	
7	8.0	0.0	48		80	
8	8.0	0.0	49		80	
9	8.0	0.0	49		80	
10	8.0	0.0	64		80	
11	8.0	0.0	47		80	
12	8.0	0.0	36		80	
13	8.0	0.0	31		80	
14	8.0	0.0	55		80	
15	8.0	0.0	57		80	
16	8.0	0.0	16		80	
17	8.0	0.0	18		80	
18	8.0	0.0	50		80	
19	8.0	0.0	37		80	
20	8.0	0.0	32		80	
21	8.0	0.0	34		80	
22	8.0	0.0	63		80	
23	8.0	0.0	64		80	
24	8.0	0.0	20		80	
25	8.0	0.0	20		80	
26	8.0	0.0	58		80	
27	8.0	0.0	19		80	
28	8.0	0.0	41		80	
29	8.0	0.0	16		80	
30	8.0	0.0	15		80	
31	8.0	0.0	45		80	
32	8.0	0.0	70		80	
33	8.0	0.0	90		80	
34	8.0	0.0	60		80	
35	8.0	0.0	49		80	
36	8.0	0.0	45		80	
37	8.0	0.0	146		80	
38	8.0	0.0	139		80	
39	8.0	0.0	50		80	
40	8.0	0.0	94		80	
41	8.0	0.0	46		80	
42	8.0	0.0	33		80	
43	8.0	0.0	16		80	
44	8.0	0.0	33		80	
45	8.0	0.0	60		80	
46	8.0	0.0	67		80	
47	8.0	0.0	52		80	

nr	z,gem	m,gem	lengte	adres	reflectie	kenmerk
48	8.0	0.0	36		80	
49	8.0	0.0	43		80	
50	8.0	0.0	54		80	
51	8.0	0.0	31		80	
52	8.0	0.0	49		80	
53	8.0	0.0	57		80	
54	8.0	0.0	31		80	
55	8.0	0.0	49		80	
56	8.0	0.0	37		80	
57	8.0	0.0	58		80	
58	8.0	0.0	45		80	
59	8.0	0.0	31		80	
60	8.0	0.0	40		80	
61	8.0	0.0	40		80	
62	8.0	0.0	34		80	
63	8.0	0.0	42		80	
64	8.0	0.0	68		80	
65	8.0	0.0	84		80	
66	8.0	0.0	48		80	
67	8.0	0.0	45		80	
68	8.0	0.0	25		80	
69	8.0	0.0	27		80	
70	8.0	0.0	42		80	
71	8.0	0.0	31		80	
72	8.0	0.0	34		80	
73	8.0	0.0	42		80	
74	8.0	0.0	60		80	
75	8.0	0.0	64		80	
76	8.0	0.0	53		80	
77	8.0	0.0	38		80	
78	8.0	0.0	27		80	
79	8.0	0.0	27		80	
80	8.0	0.0	88		80	
81	8.0	0.0	36		80	
82	8.0	0.0	19		80	
83	8.0	0.0	23		80	
84	8.0	0.0	56		80	
85	8.0	0.0	22		80	
86	8.0	0.0	37		80	
87	8.0	0.0	64		80	
88	8.0	0.0	13		80	
89	8.0	0.0	24		80	
90	8.0	0.0	142		80	
91	8.0	0.0	108		80	
92	8.0	0.0	58		80	
93	8.0	0.0	33		80	
94	8.0	0.0	48		80	
95	8.0	0.0	101		80	
96	8.0	0.0	106		80	
97	8.0	0.0	135		80	

nr	z,gem	m,gem	lengte	adres	reflectie	kenmerk
98	8.0	0.0	85		80	
99	8.0	0.0	79		80	
100	8.0	0.0	75		80	
101	8.0	0.0	34		80	
102	8.0	0.0	216		80	
103	8.0	0.0	193		80	
104	8.0	0.0	74		80	
105	8.0	0.0	65		80	
106	8.0	0.0	187		80	
107	8.0	0.0	73		80	
108	8.0	0.0	88		80	
109	8.0	0.0	88		80	
110	8.0	0.0	49		80	
111	8.0	0.0	48		80	
112	8.0	0.0	59		80	
113	8.0	0.0	19		80	
114	8.0	0.0	54		80	
115	8.0	0.0	59		80	
116	8.0	0.0	22		80	
117	8.0	0.0	12		80	
118	8.0	0.0	41		80	
119	8.0	0.0	55		80	
120	8.0	0.0	64		80	
121	8.0	0.0	167		80	
122	8.0	0.0	133		80	
123	8.0	0.0	47		80	
124	8.0	0.0	43		80	
125	8.0	0.0	36		80	
126	8.0	0.0	136		80	
161	8.0	0.0	49		80	
162	8.0	0.0	45		80	

Waarneempunten met rekenresultaten

nr	z1	m1 adres	huisnr	type	afw.toets	refl	kenmerk	rhart	groep	(*) IL: inc. maatregel, VL:inc aftrek, RL: inc prognosetoeslag							(^) VL: ex. optrektoeslag		
										sh	wnh	dag	avond	nacht	Lden	af Lden(*)	Letm	af Letm(*)	dag(^)
1	0.0	0.0	--	R1	VL totaal (0)	1	1.5	58.96	54.87	48.83	59.08	59	58.96	59	58.96	54.87	48.83		
					VL totaal (0)	1	4.5	59.15	55.06	49.03	59.28	59	59.15	59	59.15	59	59.15	55.06	49.03
					VL totaal (0)	1	7.5	58.94	54.84	48.82	59.07	59	58.94	59	58.94	59	58.94	54.84	48.82
					VL Geldropseweg (1)	1	1.5	38.73	34.96	29.86	39.35	5	34	39.86	5	35	38.73	34.96	29.86
					VL Geldropseweg (1)	1	4.5	41.43	37.66	32.56	42.05	5	37	42.56	5	38	41.43	37.66	32.56
					VL Geldropseweg (1)	1	7.5	42.72	38.95	33.84	43.34	5	38	43.84	5	39	42.72	38.95	33.84
					VL Burg. Termeerstraa	1	1.5	58.92	54.83	48.77	59.04	5	54	58.92	5	54	58.92	54.83	48.77
					VL Burg. Termeerstraa	1	4.5	59.07	54.98	48.93	59.19	5	54	59.07	5	54	59.07	54.98	48.93
					VL Burg. Termeerstraa	1	7.5	58.83	54.73	48.68	58.95	5	54	58.83	5	54	58.83	54.73	48.68
					VL totaal (0)	1	1.5	56.94	52.86	46.82	57.07	57	56.94	57	56.94	57	56.94	52.86	46.82
2	0.0	0.0	--	R1	VL totaal (0)	1	4.5	57.32	53.23	47.20	57.45	57	57.32	57	57.32	53.23	47.20		
					VL totaal (0)	1	7.5	57.29	53.20	47.17	57.42	57	57.29	57	57.29	53.20	47.17		
					VL Geldropseweg (1)	1	1.5	37.09	33.32	28.22	37.71	5	33	38.22	5	33	37.09	33.32	28.22
					VL Geldropseweg (1)	1	4.5	38.83	35.04	29.95	39.44	5	34	39.95	5	35	38.83	35.04	29.95
					VL Geldropseweg (1)	1	7.5	40.17	36.38	31.29	40.78	5	36	41.29	5	36	40.17	36.38	31.29
					VL Burg. Termeerstraa	1	1.5	56.90	52.81	46.76	57.02	5	52	56.90	5	52	56.90	52.81	46.76
					VL Burg. Termeerstraa	1	4.5	57.26	53.17	47.12	57.38	5	52	57.26	5	52	57.26	53.17	47.12
					VL Burg. Termeerstraa	1	7.5	57.21	53.11	47.06	57.33	5	52	57.21	5	52	57.21	53.11	47.06
					VL totaal (0)	1	1.5	55.10	51.02	44.98	55.23	55	55.10	55	55.10	55	55.10	51.02	44.98
					VL totaal (0)	1	4.5	55.67	51.58	45.55	55.80	56	55.67	56	55.67	56	55.67	51.58	45.55
3	0.0	0.0	--	R1	VL totaal (0)	1	7.5	55.72	51.62	45.61	55.85	56	55.72	56	55.72	51.62	45.61		
					VL Geldropseweg (1)	1	1.5	36.96	33.19	28.09	37.58	5	33	38.09	5	33	36.96	33.19	28.09
					VL Geldropseweg (1)	1	4.5	38.71	34.93	29.84	39.33	5	34	39.84	5	35	38.71	34.93	29.84
					VL Geldropseweg (1)	1	7.5	40.16	36.38	31.29	40.78	5	36	41.29	5	36	40.16	36.38	31.29
					VL Burg. Termeerstraa	1	1.5	55.03	50.95	44.89	55.15	5	50	55.03	5	50	55.03	50.95	44.89
					VL Burg. Termeerstraa	1	4.5	55.58	51.48	45.43	55.70	5	51	55.58	5	51	55.58	51.48	45.43
					VL Burg. Termeerstraa	1	7.5	55.60	51.49	45.45	55.71	5	51	55.60	5	51	55.60	51.49	45.45
					VL totaal (0)	1	1.5	51.66	47.59	41.58	51.80	52	51.66	52	51.66	52	51.66	47.59	41.58
					VL totaal (0)	1	4.5	53.02	48.94	42.93	53.16	53	53.02	53	53.02	53	53.02	48.94	42.93
					VL totaal (0)	1	7.5	53.14	49.06	43.08	53.29	53	53.14	53	53.14	53	53.14	49.06	43.08
4	0.0	0.0	--	R1	VL Geldropseweg (1)	1	1.5	37.00	33.23	28.13	37.62	5	33	38.13	5	33	37.00	33.23	28.13
					VL Geldropseweg (1)	1	4.5	38.91	35.12	30.04	39.53	5	35	40.04	5	35	38.91	35.12	30.04
					VL Geldropseweg (1)	1	7.5	40.92	37.15	32.05	41.54	5	37	42.05	5	37	40.92	37.15	32.05
					VL Burg. Termeerstraa	1	1.5	51.51	47.43	41.37	51.63	5	47	51.51	5	47	51.51	47.43	41.37
					VL Burg. Termeerstraa	1	4.5	52.85	48.75	42.71	52.97	5	48	52.85	5	48	52.85	48.75	42.71
					VL Burg. Termeerstraa	1	7.5	52.88	48.77	42.73	52.99	5	48	52.88	5	48	52.88	48.77	42.73
					VL totaal (0)	1	1.5	48.86	44.79	38.81	49.01	49	48.86	49	48.86	49	48.86	44.79	38.81
					VL totaal (0)	1	4.5	50.66	46.57	40.59	50.80	51	50.66	51	50.66	51	50.66	46.57	40.59
					VL totaal (0)	1	7.5	50.98	46.90	40.96	51.14	51	50.98	51	50.98	51	50.98	46.90	40.96
					VL Geldropseweg (1)	1	1.5	36.76	32.97	27.89	37.38	5	32	37.89	5	33	36.76	32.97	27.89
5	0.0	0.0	--	R1	VL Geldropseweg (1)	1	4.5	38.11	34.30	29.24	38.72	5	34	39.24	5	34	38.11	34.30	29.24
					VL Geldropseweg (1)	1	7.5	40.58	36.80	31.71	41.20	5	36	41.71	5	37	40.58	36.80	31.71
					VL Burg. Termeerstraa	1	1.5	48.59	44.50	38.44	48.71	5	44	48.59	5	44	48.59	44.50	38.44
					VL Burg. Termeerstraa	1	4.5	50.41	46.31	40.26	50.53	5	46	50.41	5	45	50.41	46.31	40.26
					VL Burg. Termeerstraa	1	7.5	50.56	46.45	40.41	50.67	5	46	50.56	5	46	50.56	46.45	40.41
					VL totaal (0)	1	1.5	46.91	42.85	36.92	47.08	47	46.92	47	46.92	47	46.91	42.85	36.92
					VL totaal (0)	1	4.5	48.92	44.83	38.89	49.08	49	48.92	49	48.92	49	48.92	44.83	38.89
					VL totaal (0)	1	7.5	49.35	45.28	39.38	49.53	50	49.38	49	49.35	49	49.35	45.28	39.38
					VL Geldropseweg (1)	1	1.5	37.03	33.24	28.16	37.65	5	33	38.16	5	33	37.03	33.24	28.16
					6	0.0	0.0	--	R1	VL totaal (0)	1	1.5	37.03	33.24	28.16	37.65	5	33	38.16

nr	z1	m1 adres	huisnr	type	afw.toets	refl	kenmerk	rhart	groep	(*) IL: inc. maatregel, VL:inc aftrek, RL: inc prognosetoeslag						(^) VL: ex. optrektoeslag									
										sh	wnh	dag	avond	nacht	Lden	af Lden(*)	Letm	af Letm(*)	dag(^)	avond(^)	nacht(^)				
7	0.0	0.0	--	R1	VL	Geldropseweg (1)	1	4.5	38.03	34.22	29.16	38.64	5	34	39.16	5	34	38.03	34.22	29.16					
					VL	Geldropseweg (1)	1	7.5	40.54	36.76	31.67	41.16	5	36	41.67	5	37	40.54	36.76	31.67					
					VL	Burg. Termeerstraa	1	1.5	46.44	42.35	36.29	46.56	5	42	46.44	5	41	46.44	42.35	36.29					
					VL	Burg. Termeerstraa	1	4.5	48.55	44.44	38.40	48.66	5	44	48.55	5	44	48.55	44.44	38.40					
					VL	Burg. Termeerstraa	1	7.5	48.73	44.62	38.58	48.84	5	44	48.73	5	44	48.73	44.62	38.58					
					VL	totaal (0)	1	1.5	46.57	42.52	36.62	46.76		47	46.62		47	46.57	42.52	36.62					
					VL	totaal (0)	1	4.5	48.08	44.01	38.10	48.26		48	48.10		48	48.08	44.01	38.10					
					VL	totaal (0)	1	7.5	48.88	44.82	38.95	49.07		49	48.95		49	48.88	44.82	38.95					
					VL	Geldropseweg (1)	1	1.5	37.80	34.00	28.93	38.41	5	33	38.93	5	34	37.80	34.00	28.93					
					VL	Geldropseweg (1)	1	4.5	38.58	34.77	29.71	39.19	5	34	39.71	5	35	38.58	34.77	29.71					
					VL	Geldropseweg (1)	1	7.5	40.69	36.91	31.82	41.31	5	36	41.82	5	37	40.69	36.91	31.82					
					VL	Burg. Termeerstraa	1	1.5	45.95	41.86	35.81	46.07	5	41	45.95	5	41	45.95	41.86	35.81					
					VL	Burg. Termeerstraa	1	4.5	47.56	43.46	37.41	47.68	5	43	47.56	5	43	47.56	43.46	37.41					
8	0.0	0.0	--	R1	VL	Burg. Termeerstraa	1	7.5	48.17	44.06	38.01	48.28	5	43	48.17	5	43	48.17	44.06	38.01					
					VL	totaal (0)	1	1.5	43.98	39.95	34.21	44.23		44	44.21		44	43.98	39.95	34.21					
					VL	totaal (0)	1	4.5	44.07	40.05	34.36	44.34		44	44.36		44	44.07	40.05	34.36					
					VL	totaal (0)	1	7.5	45.07	41.07	35.41	45.37		45	45.41		45	45.07	41.07	35.41					
					VL	Geldropseweg (1)	1	1.5	38.33	34.53	29.46	38.94	5	34	39.46	5	34	38.33	34.53	29.46					
					VL	Geldropseweg (1)	1	4.5	39.05	35.25	30.18	39.66	5	35	40.18	5	35	39.05	35.25	30.18					
					VL	Geldropseweg (1)	1	7.5	40.56	36.78	31.68	41.17	5	36	41.68	5	37	40.56	36.78	31.68					
					VL	Burg. Termeerstraa	1	1.5	42.60	38.48	32.44	42.71	5	38	42.60	5	38	42.60	38.48	32.44					
					VL	Burg. Termeerstraa	1	4.5	42.43	38.31	32.27	42.54	5	38	42.43	5	37	42.43	38.31	32.27					
					VL	Burg. Termeerstraa	1	7.5	43.17	39.05	33.01	43.28	5	38	43.17	5	38	43.17	39.05	33.01					
					VL	totaal (0)	1	1.5	43.71	39.74	34.19	44.06		44	44.19		44	43.71	39.74	34.19					
					VL	totaal (0)	1	4.5	43.86	39.92	34.44	44.25		44	44.44		44	43.86	39.92	34.44					
					VL	totaal (0)	1	7.5	44.21	40.27	34.78	44.60		45	44.78		45	44.21	40.27	34.78					
9	0.0	0.0	--	R1	VL	Geldropseweg (1)	1	1.5	40.33	36.54	31.46	40.95	5	36	41.46	5	36	40.33	36.54	31.46					
					VL	Geldropseweg (1)	1	4.5	41.13	37.35	32.26	41.75	5	37	42.26	5	37	41.13	37.35	32.26					
					VL	Geldropseweg (1)	1	7.5	41.50	37.72	32.63	42.12	5	37	42.63	5	38	41.50	37.72	32.63					
					VL	Burg. Termeerstraa	1	1.5	41.04	36.92	30.88	41.15	5	36	41.04	5	36	41.04	36.92	30.88					
					VL	Burg. Termeerstraa	1	4.5	40.55	36.42	30.39	40.66	5	36	40.55	5	36	40.55	36.42	30.39					
					VL	Burg. Termeerstraa	1	7.5	40.86	36.73	30.70	40.97	5	36	40.86	5	36	40.86	36.73	30.70					
					VL	totaal (0)	1	1.5	43.05	39.12	33.67	43.45		43	43.67		44	43.05	39.12	33.67					
					VL	totaal (0)	1	4.5	43.34	39.43	34.04	43.78		44	44.04		44	43.34	39.43	34.04					
					VL	totaal (0)	1	7.5	43.40	39.50	34.12	43.85		44	44.12		44	43.40	39.50	34.12					
					VL	Geldropseweg (1)	1	1.5	40.59	36.80	31.72	41.21	5	36	41.72	5	37	40.59	36.80	31.72					
					VL	Geldropseweg (1)	1	4.5	41.35	37.57	32.48	41.97	5	37	42.48	5	37	41.35	37.57	32.48					
					VL	Geldropseweg (1)	1	7.5	41.55	37.76	32.68	42.17	5	37	42.68	5	38	41.55	37.76	32.68					
					VL	Burg. Termeerstraa	1	1.5	39.41	35.28	29.24	39.51	5	35	39.41	5	34	39.41	35.28	29.24					
VL	Burg. Termeerstraa	1	4.5	38.99	34.86	28.83	39.10	5	34	38.99	5	34	38.99	34.86	28.83										
VL	Burg. Termeerstraa	1	7.5	38.82	34.68	28.65	38.92	5	34	38.82	5	34	38.82	34.68	28.65										
11	0.0	0.0	--	R1	VL	totaal (0)	1	1.5	63.58	59.49	53.44	63.70		64	63.58		64	63.58	59.49	53.44					
					VL	totaal (0)	1	4.5	63.41	59.31	53.27	63.53		64	63.41		63	63.41	59.31	53.27					
					VL	totaal (0)	1	7.5	62.85	58.75	52.71	62.97		63	62.85		63	62.85	58.75	52.71					
					VL	Geldropseweg (1)	1	1.5	39.36	35.60	30.49	39.98	5	35	40.49	5	35	39.36	35.60	30.49					
					VL	Geldropseweg (1)	1	4.5	41.42	37.64	32.55	42.04	5	37	42.55	5	38	41.42	37.64	32.55					
					VL	Geldropseweg (1)	1	7.5	43.38	39.61	34.51	44.00	5	39	44.51	5	40	43.38	39.61	34.51					
					VL	Burg. Termeerstraa	1	1.5	63.56	59.47	53.42	63.68	5	59	63.56	5	59	63.56	59.47	53.42					
					VL	Burg. Termeerstraa	1	4.5	63.38	59.28	53.23	63.50	5	58	63.38	5	58	63.38	59.28	53.23					
					VL	Burg. Termeerstraa	1	7.5	62.80	58.69	52.65	62.91	5	58	62.80	5	58	62.80	58.69	52.65					
					VL	totaal (0)	1	1.5	60.29	56.22	50.16	60.42		60	60.29		60	60.29	56.22	50.16					
					VL	totaal (0)	1	4.5	60.59	56.50	50.46	60.71		61	60.59		61	60.59	56.50	50.46					
					12	0.0	0.0	--	R1	VL	totaal (0)	1	1.5	60.29	56.22	50.16	60.42		60	60.29		60	60.29	56.22	50.16
										VL	totaal (0)	1	4.5	60.59	56.50	50.46	60.71		61	60.59		61	60.59	56.50	50.46

															(*) IL: inc. maatregel, VL:inc aftrek, RL: inc prognosetoeslag			(^) VL: ex. optrektoeslag																	
nr	z1	m1 adres	huisnr	type	afw.toets	refl	kenmerk	rhart	groep	sh	wnh	dag	avond	nacht	Lden	af Lden(*)	Letm	af Letm(*)	dag(^)	avond(^)	nacht(^)														
13	0.0	0.0					R1			VL	totaal (0)	1	7.5	60.44	56.34	50.31	60.56	61	60.44	60	60.44	56.34	50.31												
										VL	Geldropseweg (1)	1	1.5	38.43	34.67	29.56	39.05	5	34	39.56	5	35	38.43	34.67	29.56										
										VL	Geldropseweg (1)	1	4.5	40.58	36.81	31.71	41.20	5	36	41.71	5	37	40.58	36.81	31.71										
										VL	Geldropseweg (1)	1	7.5	41.63	37.85	32.76	42.25	5	37	42.76	5	38	41.63	37.85	32.76										
										VL	Burg. Termeerstraa	1	1.5	60.26	56.19	50.12	60.39	5	55	60.26	5	55	60.26	56.19	50.12										
										VL	Burg. Termeerstraa	1	4.5	60.55	56.45	50.40	60.67	5	56	60.55	5	56	60.55	56.45	50.40										
										VL	Burg. Termeerstraa	1	7.5	60.38	56.28	50.23	60.50	5	55	60.38	5	55	60.38	56.28	50.23										
										VL	totaal (0)	1	1.5	55.74	51.68	45.62	55.87		56	55.74		56	55.74	51.68	45.62										
										VL	totaal (0)	1	4.5	56.08	51.99	45.94	56.20		56	56.08		56	56.08	51.99	45.94										
										VL	totaal (0)	1	7.5	56.08	51.98	45.95	56.20		56	56.08		56	56.08	51.98	45.95										
										VL	Geldropseweg (1)	1	1.5	31.61	27.83	22.73	32.22	5	27	32.73	5	28	31.61	27.83	22.73										
										VL	Geldropseweg (1)	1	4.5	33.31	29.50	24.44	33.92	5	29	34.44	5	29	33.31	29.50	24.44										
										VL	Geldropseweg (1)	1	7.5	36.73	32.89	27.86	37.34	5	32	37.86	5	33	36.73	32.89	27.86										
										14	0.0	0.0					R1			VL	Burg. Termeerstraa	1	1.5	55.73	51.66	45.59	55.86	5	51	55.73	5	51	55.73	51.66	45.59
VL	Burg. Termeerstraa	1	4.5	56.06	51.97	45.91	56.18	5	51											56.06	5	51	56.06	51.97	45.91										
VL	Burg. Termeerstraa	1	7.5	56.03	51.92	45.88	56.14	5	51											56.03	5	51	56.03	51.92	45.88										
VL	totaal (0)	1	1.5	51.52	47.48	41.41	51.66		52											51.52		52	51.52	47.48	41.41										
VL	totaal (0)	1	4.5	52.83	48.75	42.70	52.96		53											52.83		53	52.83	48.75	42.70										
VL	totaal (0)	1	7.5	53.08	48.99	42.96	53.21		53											53.08		53	53.08	48.99	42.96										
VL	Geldropseweg (1)	1	1.5	24.32	20.37	15.47	24.91	5	20											25.47	5	20	24.32	20.37	15.47										
VL	Geldropseweg (1)	1	4.5	29.36	25.48	20.50	29.96	5	25											30.50	5	25	29.36	25.48	20.50										
VL	Geldropseweg (1)	1	7.5	35.99	32.18	27.13	36.61	5	32											37.13	5	32	35.99	32.18	27.13										
VL	Burg. Termeerstraa	1	1.5	51.52	47.47	41.40	51.66	5	47											51.52	5	47	51.52	47.47	41.40										
VL	Burg. Termeerstraa	1	4.5	52.81	48.73	42.67	52.93	5	48											52.81	5	48	52.81	48.73	42.67										
VL	Burg. Termeerstraa	1	7.5	52.99	48.90	42.85	53.11	5	48											52.99	5	48	52.99	48.90	42.85										
15	0.0	0.0					R1													VL	totaal (0)	1	1.5	47.96	43.92	37.87	48.11	48	47.96	48	47.96	43.92	37.87		
																				VL	totaal (0)	1	4.5	49.91	45.83	39.81	50.05		50	49.91		50	49.91	45.83	39.81
										VL	totaal (0)	1	7.5	50.51	46.44	40.50	50.68		51	50.51		51	50.51	46.44	40.50										
										VL	Geldropseweg (1)	1	1.5	30.38	26.49	21.52	30.98		26	31.52		27	30.38	26.49	21.52										
										VL	Geldropseweg (1)	1	4.5	33.71	29.83	24.85	34.31	5	29	34.85	5	30	33.71	29.83	24.85										
										VL	Geldropseweg (1)	1	7.5	40.13	36.34	31.25	40.74	5	36	41.25	5	36	40.13	36.34	31.25										
										VL	Burg. Termeerstraa	1	1.5	47.89	43.84	37.76	48.02	5	43	47.89	5	43	47.89	43.84	37.76										
										VL	Burg. Termeerstraa	1	4.5	49.80	45.72	39.67	49.93	5	45	49.80	5	45	49.80	45.72	39.67										
										VL	Burg. Termeerstraa	1	7.5	50.10	46.00	39.95	50.22	5	45	50.10	5	45	50.10	46.00	39.95										
										16	0.0	0.0					R1			VL	totaal (0)	1	1.5	48.01	43.97	37.95	48.17	48	48.01	48	48.01	43.97	37.95		
																				VL	totaal (0)	1	4.5	49.63	45.55	39.56	49.78		50	49.63		50	49.63	45.55	39.56
																				VL	totaal (0)	1	7.5	50.04	45.97	40.02	50.20		50	50.04		50	50.04	45.97	40.02
																				VL	Geldropseweg (1)	1	1.5	34.68	30.89	25.81	35.30	5	30	35.81	5	31	34.68	30.89	25.81
																				VL	Geldropseweg (1)	1	4.5	36.48	32.67	27.61	37.09	5	32	37.61	5	33	36.48	32.67	27.61
VL	Geldropseweg (1)	1	7.5	39.60	35.82	30.73	40.22	5	35											40.73	5	36	39.60	35.82	30.73										
VL	Burg. Termeerstraa	1	1.5	47.80	43.75	37.68	47.94	5	43											47.80	5	43	47.80	43.75	37.68										
VL	Burg. Termeerstraa	1	4.5	49.42	45.32	39.27	49.54	5	45											49.42	5	44	49.42	45.32	39.27										
VL	Burg. Termeerstraa	1	7.5	49.63	45.52	39.48	49.74	5	45											49.63	5	45	49.63	45.52	39.48										
17	0.0	0.0					R1													VL	totaal (0)	1	1.5	45.61	41.58	35.66	45.80	46	45.61	46	45.61	41.58	35.66		
																				VL	totaal (0)	1	4.5	47.31	43.25	37.35	47.49		47	47.35		47	47.31	43.25	37.35
																				VL	totaal (0)	1	7.5	48.34	44.30	38.45	48.55		49	48.45		48	48.34	44.30	38.45
																				VL	Geldropseweg (1)	1	1.5	36.56	32.78	27.69	37.18	5	32	37.69	5	33	36.56	32.78	27.69
																				VL	Geldropseweg (1)	1	4.5	38.26	34.47	29.39	38.88	5	34	39.39	5	34	38.26	34.47	29.39
										VL	Geldropseweg (1)	1	7.5	40.90	37.13	32.03	41.52	5	37	42.03	5	37	40.90	37.13	32.03										
										VL	Burg. Termeerstraa	1	1.5	45.03	40.97	34.90	45.16	5	40	45.03	5	40	45.03	40.97	34.90										
										VL	Burg. Termeerstraa	1	4.5	46.73	42.64	36.59	46.85	5	42	46.73	5	42	46.73	42.64	36.59										
										VL	Burg. Termeerstraa	1	7.5	47.48	43.38	37.33	47.60	5	43	47.48	5	42	47.48	43.38	37.33										

nr	z1	m1 adres	huisnr	type	afw.toets	refl	kenmerk	rhart	groep	(*) IL: inc. maatregel, VL:inc aftrek, RL: inc prognosetoeslag						(^) VL: ex. optrektoeslag				
										sh	wnh	dag	avond	nacht	Lden	af Lden(*)	Letm	af Letm(*)	dag(^)	avond(^)
18	0.0	0.0	--	R1	VL	totaal (0)	1	1.5	44.57	40.57	34.86	44.85	45	44.86	45	44.57	40.57	34.86		
					VL	totaal (0)	1	4.5	44.85	40.87	35.20	45.15	45	45.20	45	44.85	40.87	35.20		
					VL	totaal (0)	1	7.5	45.60	41.61	35.95	45.90	46	45.95	46	45.60	41.61	35.95		
					VL	Geldropseweg (1)	1	1.5	39.39	35.60	30.52	40.01	5	35	40.52	5	36	39.39	35.60	30.52
					VL	Geldropseweg (1)	1	4.5	40.31	36.52	31.44	40.93	5	36	41.44	5	36	40.31	36.52	31.44
					VL	Geldropseweg (1)	1	7.5	41.10	37.32	32.23	41.72	5	37	42.23	5	37	41.10	37.32	32.23
					VL	Burg. Termeerstraa	1	1.5	43.01	38.91	32.86	43.13	5	38	43.01	5	38	43.01	38.91	32.86
					VL	Burg. Termeerstraa	1	4.5	42.98	38.87	32.83	43.09	5	38	42.98	5	38	42.98	38.87	32.83
					VL	Burg. Termeerstraa	1	7.5	43.70	39.59	33.54	43.81	5	39	43.70	5	39	43.70	39.59	33.54
					19	0.0	0.0	--	R1	VL	totaal (0)	1	1.5	43.48	39.49	33.91	43.81	44	43.91	44
VL	totaal (0)	1	4.5	43.67						39.71	34.18	44.03	44	44.18	44	43.67	39.71	34.18		
VL	totaal (0)	1	7.5	44.08						40.12	34.58	44.44	44	44.58	45	44.08	40.12	34.58		
VL	Geldropseweg (1)	1	1.5	39.69						35.89	30.82	40.30	5	35	40.82	5	36	39.69	35.89	30.82
VL	Geldropseweg (1)	1	4.5	40.52						36.73	31.65	41.14	5	36	41.65	5	37	40.52	36.73	31.65
VL	Geldropseweg (1)	1	7.5	40.90						37.12	32.03	41.52	5	37	42.03	5	37	40.90	37.12	32.03
VL	Burg. Termeerstraa	1	1.5	41.14						37.00	30.97	41.24	5	36	41.14	5	36	41.14	37.00	30.97
VL	Burg. Termeerstraa	1	4.5	40.79						36.66	30.63	40.90	5	36	40.79	5	36	40.79	36.66	30.63
VL	Burg. Termeerstraa	1	7.5	41.23						37.09	31.06	41.33	5	36	41.23	5	36	41.23	37.09	31.06
20	0.0	0.0	--	R1						VL	totaal (0)	1	1.5	43.12	39.17	33.70	43.51	44	43.70	44
					VL	totaal (0)	1	4.5	43.54	39.62	34.20	43.96	44	44.20	44	43.54	39.62	34.20		
					VL	totaal (0)	1	7.5	43.66	39.74	34.34	44.09	44	44.34	44	43.66	39.74	34.34		
					VL	Geldropseweg (1)	1	1.5	40.42	36.63	31.55	41.04	5	36	41.55	5	37	40.42	36.63	31.55
					VL	Geldropseweg (1)	1	4.5	41.38	37.60	32.51	42.00	5	37	42.51	5	38	41.38	37.60	32.51
					VL	Geldropseweg (1)	1	7.5	41.63	37.85	32.76	42.25	5	37	42.76	5	38	41.63	37.85	32.76
					VL	Burg. Termeerstraa	1	1.5	39.78	35.64	29.61	39.88	5	35	39.78	5	35	39.78	35.64	29.61
					VL	Burg. Termeerstraa	1	4.5	39.47	35.32	29.30	39.57	5	35	39.47	5	34	39.47	35.32	29.30
					VL	Burg. Termeerstraa	1	7.5	39.37	35.22	29.20	39.47	5	34	39.37	5	34	39.37	35.22	29.20
					21	0.0	0.0	--	R1	VL	totaal (0)	1	1.5	60.95	56.87	50.82	61.08	61	60.95	61
VL	totaal (0)	1	4.5	61.24						57.15	51.11	61.36	61	61.24	61	61.24	57.15	51.11		
VL	totaal (0)	1	7.5	61.06						56.97	50.94	61.19	61	61.06	61	61.06	56.97	50.94		
VL	Geldropseweg (1)	1	1.5	38.08						34.31	29.21	38.70	5	34	39.21	5	34	38.08	34.31	29.21
VL	Geldropseweg (1)	1	4.5	40.31						36.52	31.43	40.92	5	36	41.43	5	36	40.31	36.52	31.43
VL	Geldropseweg (1)	1	7.5	42.55						38.79	33.68	43.17	5	38	43.68	5	39	42.55	38.79	33.68
VL	Burg. Termeerstraa	1	1.5	60.92						56.85	50.79	61.05	5	56	60.92	5	56	60.92	56.85	50.79
VL	Burg. Termeerstraa	1	4.5	61.21						57.11	51.06	61.33	5	56	61.21	5	56	61.21	57.11	51.06
VL	Burg. Termeerstraa	1	7.5	61.00						56.90	50.85	61.12	5	56	61.00	5	56	61.00	56.90	50.85
22	0.0	0.0	--	R1						VL	totaal (0)	1	1.5	59.40	55.34	49.29	59.54	60	59.40	60
					VL	totaal (0)	1	4.5	59.89	55.81	49.77	60.02	60	59.89	60	59.89	55.81	49.77		
					VL	totaal (0)	1	7.5	60.02	55.93	49.90	60.15	60	60.02	60	60.02	55.93	49.90		
					VL	Geldropseweg (1)	1	1.5	39.64	35.87	30.77	40.26	5	35	40.77	5	36	39.64	35.87	30.77
					VL	Geldropseweg (1)	1	4.5	41.56	37.78	32.69	42.18	5	37	42.69	5	38	41.56	37.78	32.69
					VL	Geldropseweg (1)	1	7.5	43.40	39.63	34.53	44.02	5	39	44.53	5	40	43.40	39.63	34.53
					VL	Burg. Termeerstraa	1	1.5	59.35	55.29	49.23	59.48	5	54	59.35	5	54	59.35	55.29	49.23
					VL	Burg. Termeerstraa	1	4.5	59.82	55.74	49.68	59.94	5	55	59.82	5	55	59.82	55.74	49.68
					VL	Burg. Termeerstraa	1	7.5	59.92	55.82	49.77	60.04	5	55	59.92	5	55	59.92	55.82	49.77
					23	0.0	0.0	--	R1	VL	totaal (0)	1	1.5	35.93	31.83	26.09	36.15	36	36.09	36
VL	totaal (0)	1	4.5	38.49						34.29	28.58	38.66	39	38.58	39	38.49	34.29	28.58		
VL	totaal (0)	1	7.5	43.38						39.24	33.57	43.60	44	43.57	44	43.38	39.24	33.57		
VL	Geldropseweg (1)	1	1.5	29.64						25.82	20.77	30.25	5	25	30.77	5	26	29.64	25.82	20.77
VL	Geldropseweg (1)	1	4.5	31.84						28.00	22.97	32.45	5	27	32.97	5	28	31.84	28.00	22.97
VL	Geldropseweg (1)	1	7.5	37.91						34.11	29.04	38.52	5	34	39.04	5	34	37.91	34.11	29.04
VL	Burg. Termeerstraa	1	1.5	34.77						30.57	24.57	34.85	5	30	34.77	5	30	34.77	30.57	24.57

nr	z1	m1 adres	huisnr	type	afw.toets	refl	kenmerk	rhart	groep	(*) IL: inc. maatregel, VL:inc aftrek, RL: inc prognosetoeslag							(^) VL: ex. optrektoeslag			
										sh	wnh	dag	avond	nacht	Lden	af Lden(*)	Letm	af Letm(*)	dag(^)	avond(^)
24	0.0	0.0	--	R1	VL	Burg. Termeerstraa	1	4.5	37.43	33.13	27.18	37.48	5	32	37.43	5	32	37.43	33.13	27.18
					VL	Burg. Termeerstraa	1	7.5	41.94	37.65	31.69	41.99	5	37	41.94	5	37	41.94	37.65	31.69
					VL	totaal (0)	1	1.5	46.38	42.38	36.36	46.56	47	46.38	46	46.38	42.38	36.36		
					VL	totaal (0)	1	4.5	48.05	44.00	38.03	48.22	48	48.05	48	48.05	44.00	38.03		
					VL	totaal (0)	1	7.5	49.12	45.07	39.16	49.31	49	49.12	49	49.12	45.07	39.16		
					VL	Geldropseweg (1)	1	1.5	33.77	29.97	24.90	34.38	5	29	34.90	5	30	33.77	29.97	24.90
					VL	Geldropseweg (1)	1	4.5	36.86	33.07	27.99	37.48	5	32	37.99	5	33	36.86	33.07	27.99
					VL	Geldropseweg (1)	1	7.5	40.13	36.35	31.26	40.75	5	36	41.26	5	36	40.13	36.35	31.26
					VL	Burg. Termeerstraa	1	1.5	46.14	42.12	36.03	46.28	5	41	46.14	5	41	46.14	42.12	36.03
					VL	Burg. Termeerstraa	1	4.5	47.71	43.64	37.58	47.84	5	43	47.71	5	43	47.71	43.64	37.58
25	0.0	0.0	--	R1	VL	Burg. Termeerstraa	1	7.5	48.53	44.44	38.39	48.65	5	44	48.53	5	44	48.53	44.44	38.39
					VL	totaal (0)	1	1.5	44.82	40.85	34.98	45.06	45	44.82	45	44.82	40.85	34.98		
					VL	totaal (0)	1	4.5	46.68	42.66	36.80	46.90	47	46.80	47	46.68	42.66	36.80		
					VL	totaal (0)	1	7.5	47.88	43.85	38.03	48.11	48	48.03	48	47.88	43.85	38.03		
					VL	Geldropseweg (1)	1	1.5	37.76	34.00	28.89	38.38	5	33	38.89	5	34	37.76	34.00	28.89
					VL	Geldropseweg (1)	1	4.5	39.22	35.43	30.35	39.84	5	35	40.35	5	35	39.22	35.43	30.35
					VL	Geldropseweg (1)	1	7.5	40.99	37.21	32.12	41.61	5	37	42.12	5	37	40.99	37.21	32.12
					VL	Burg. Termeerstraa	1	1.5	43.87	39.85	33.76	44.01	5	39	43.87	5	39	43.87	39.85	33.76
					VL	Burg. Termeerstraa	1	4.5	45.82	41.75	35.69	45.95	5	41	45.82	5	41	45.82	41.75	35.69
					VL	Burg. Termeerstraa	1	7.5	46.88	42.79	36.74	47.00	5	42	46.88	5	42	46.88	42.79	36.74
26	0.0	0.0	--	R1	VL	totaal (0)	1	1.5	44.09	40.12	34.40	44.38	44	44.40	44	44.09	40.12	34.40		
					VL	totaal (0)	1	4.5	44.75	40.78	35.15	45.07	45	45.15	45	44.75	40.78	35.15		
					VL	totaal (0)	1	7.5	45.88	41.91	36.30	46.21	46	46.30	46	45.88	41.91	36.30		
					VL	Geldropseweg (1)	1	1.5	39.16	35.38	30.29	39.78	5	35	40.29	5	35	39.16	35.38	30.29
					VL	Geldropseweg (1)	1	4.5	40.74	36.96	31.87	41.36	5	36	41.87	5	37	40.74	36.96	31.87
					VL	Geldropseweg (1)	1	7.5	42.04	38.26	33.16	42.65	5	38	43.16	5	38	42.04	38.26	33.16
					VL	Burg. Termeerstraa	1	1.5	42.41	38.34	32.28	42.54	5	38	42.41	5	37	42.41	38.34	32.28
					VL	Burg. Termeerstraa	1	4.5	42.55	38.46	32.41	42.67	5	38	42.55	5	38	42.55	38.46	32.41
					VL	Burg. Termeerstraa	1	7.5	43.57	39.46	33.42	43.68	5	39	43.57	5	39	43.57	39.46	33.42
					VL	totaal (0)	1	1.5	43.37	39.39	33.81	43.70	44	43.81	44	43.37	39.39	33.81		
27	0.0	0.0	--	R1	VL	totaal (0)	1	4.5	43.76	39.82	34.31	44.14	44	44.31	44	43.76	39.82	34.31		
					VL	totaal (0)	1	7.5	44.22	40.28	34.78	44.60	45	44.78	45	44.22	40.28	34.78		
					VL	Geldropseweg (1)	1	1.5	39.71	35.92	30.84	40.33	5	35	40.84	5	36	39.71	35.92	30.84
					VL	Geldropseweg (1)	1	4.5	40.82	37.04	31.95	41.44	5	36	41.95	5	37	40.82	37.04	31.95
					VL	Geldropseweg (1)	1	7.5	41.39	37.62	32.52	42.01	5	37	42.52	5	38	41.39	37.62	32.52
					VL	Burg. Termeerstraa	1	1.5	40.92	36.80	30.76	41.03	5	36	40.92	5	36	40.92	36.80	30.76
					VL	Burg. Termeerstraa	1	4.5	40.68	36.56	30.52	40.79	5	36	40.68	5	36	40.68	36.56	30.52
					VL	Burg. Termeerstraa	1	7.5	41.02	36.89	30.86	41.13	5	36	41.02	5	36	41.02	36.89	30.86
					VL	totaal (0)	1	1.5	43.04	39.09	33.60	43.42	43	43.60	44	43.04	39.09	33.60		
					VL	totaal (0)	1	4.5	43.50	39.58	34.15	43.92	44	44.15	44	43.50	39.58	34.15		
28	0.0	0.0	--	R1	VL	totaal (0)	1	7.5	43.59	39.67	34.26	44.01	44	44.26	44	43.59	39.67	34.26		
					VL	Geldropseweg (1)	1	1.5	40.21	36.42	31.34	40.83	5	36	41.34	5	36	40.21	36.42	31.34
					VL	Geldropseweg (1)	1	4.5	41.23	37.45	32.36	41.85	5	37	42.36	5	37	41.23	37.45	32.36
					VL	Geldropseweg (1)	1	7.5	41.43	37.65	32.56	42.05	5	37	42.56	5	38	41.43	37.65	32.56
					VL	Burg. Termeerstraa	1	1.5	39.84	35.71	29.68	39.95	5	35	39.84	5	35	39.84	35.71	29.68
					VL	Burg. Termeerstraa	1	4.5	39.61	35.48	29.45	39.72	5	35	39.61	5	35	39.61	35.48	29.45
					VL	Burg. Termeerstraa	1	7.5	39.51	35.38	29.35	39.62	5	35	39.51	5	35	39.51	35.38	29.35
					VL	totaal (0)	1	1.5	64.33	60.24	54.19	64.45	64	64.33	64	64.33	60.24	54.19		
					VL	totaal (0)	1	4.5	64.09	59.99	53.95	64.21	64	64.09	64	64.09	59.99	53.95		
					VL	totaal (0)	1	7.5	63.48	59.38	53.34	63.60	64	63.48	63	63.48	59.38	53.34		
29	0.0	0.0	--	R1	VL	Geldropseweg (1)	1	1.5	39.36	35.60	30.49	39.98	5	35	40.49	5	35	39.36	35.60	30.49
					VL	Geldropseweg (1)	1	4.5	41.39	37.61	32.52	42.01	5	37	42.52	5	38	41.39	37.61	32.52

nr	z1	m1 adres	huisnr	type	afw.toets	refl	kenmerk	rhart	groep	(*) IL: inc. maatregel, VL:inc aftrek, RL: inc prognosetoeslag							(^) VL: ex. optrektoeslag							
										sh	wnh	dag	avond	nacht	Lden	af Lden(*)	Letm	af Letm(*)	dag(^)	avond(^)	nacht(^)			
30	0.0	0.0	--	R1	VL	Geldropseweg (1)	1	7.5	43.09	39.32	34.21	43.71	5	39	44.21	5	39	43.09	39.32	34.21				
					VL	Burg. Termeerstraa	1	1.5	64.32	60.22	54.17	64.44	5	59	64.32	5	59	64.32	5	59	64.32	60.22	54.17	
					VL	Burg. Termeerstraa	1	4.5	64.06	59.96	53.91	64.18	5	59	64.06	5	59	64.06	5	59	64.06	59.96	53.91	
					VL	Burg. Termeerstraa	1	7.5	63.44	59.33	53.29	63.55	5	59	63.44	5	58	63.44	5	58	63.44	59.33	53.29	
					VL	totaal (0)	1	1.5	60.95	56.88	50.83	61.08			61	60.95		61	60.95		61	60.95	56.88	50.83
					VL	totaal (0)	1	4.5	61.45	57.37	51.32	61.58			62	61.45		61	61.45		61	61.45	57.37	51.32
					VL	totaal (0)	1	7.5	61.44	57.35	51.31	61.56			62	61.44		61	61.44		61	61.44	57.35	51.31
					VL	Geldropseweg (1)	1	1.5	38.35	34.58	29.47	38.97	5	34	39.47	5	34	38.35	5	34	38.35	34.58	29.47	
					VL	Geldropseweg (1)	1	4.5	40.37	36.60	31.50	40.99	5	36	41.50	5	37	40.37	5	37	40.37	36.60	31.50	
					VL	Geldropseweg (1)	1	7.5	42.27	38.50	33.39	42.89	5	38	43.39	5	38	42.27	5	38	42.27	38.50	33.39	
31	0.0	0.0	--	R1	VL	Burg. Termeerstraa	1	1.5	60.93	56.86	50.80	61.06	5	56	60.93	5	56	60.93	56.86	50.80				
					VL	Burg. Termeerstraa	1	4.5	61.42	57.33	51.28	61.54	5	57	61.42	5	56	61.42	5	56	61.42	57.33	51.28	
					VL	Burg. Termeerstraa	1	7.5	61.39	57.29	51.24	61.51	5	57	61.39	5	56	61.39	5	56	61.39	57.29	51.24	
					VL	totaal (0)	1	1.5	58.34	54.28	48.23	58.48			58	58.34		58	58.34		58	58.34	54.28	48.23
					VL	totaal (0)	1	4.5	59.07	54.99	48.96	59.20			59	59.07		59	59.07		59	59.07	54.99	48.96
					VL	totaal (0)	1	7.5	59.07	54.99	48.97	59.21			59	59.07		59	59.07		59	59.07	54.99	48.97
					VL	Geldropseweg (1)	1	1.5	40.24	36.49	31.37	40.86	5	36	41.37	5	36	40.24	5	36	40.24	36.49	31.37	
					VL	Geldropseweg (1)	1	4.5	42.10	38.33	33.23	42.72	5	38	43.23	5	38	42.10	5	38	42.10	38.33	33.23	
					VL	Geldropseweg (1)	1	7.5	43.51	39.74	34.64	44.13	5	39	44.64	5	40	43.51	5	40	43.51	39.74	34.64	
					VL	Burg. Termeerstraa	1	1.5	58.27	54.21	48.14	58.40	5	53	58.27	5	53	58.27	5	53	58.27	54.21	48.14	
32	0.0	0.0	--	R1	VL	Burg. Termeerstraa	1	4.5	58.98	54.90	48.84	59.10	5	54	58.98	5	54	58.98	54.90	48.84				
					VL	Burg. Termeerstraa	1	7.5	58.95	54.86	48.80	59.07	5	54	58.95	5	54	58.95	5	54	58.95	54.86	48.80	
					VL	totaal (0)	1	1.5	54.98	50.95	44.89	55.13			55	54.98		55	54.98		55	54.98	50.95	44.89
					VL	totaal (0)	1	4.5	56.38	52.31	46.27	56.51			57	56.38		56	56.38		56	56.38	52.31	46.27
					VL	totaal (0)	1	7.5	56.56	52.49	46.47	56.70			57	56.56		57	56.56		57	56.56	52.49	46.47
					VL	Geldropseweg (1)	1	1.5	37.43	33.65	28.55	38.04	5	33	38.55	5	34	37.43	5	34	37.43	33.65	28.55	
					VL	Geldropseweg (1)	1	4.5	39.36	35.56	30.49	39.97	5	35	40.49	5	35	39.36	5	35	39.36	35.56	30.49	
					VL	Geldropseweg (1)	1	7.5	41.56	37.78	32.69	42.18	5	37	42.69	5	38	41.56	5	38	41.56	37.78	32.69	
					VL	Burg. Termeerstraa	1	1.5	54.90	50.86	44.79	55.04	5	50	54.90	5	50	54.90	5	50	54.90	50.86	44.79	
					VL	Burg. Termeerstraa	1	4.5	56.29	52.22	46.16	56.42	5	51	56.29	5	51	56.29	5	51	56.29	52.22	46.16	
33	0.0	0.0	--	R1	VL	Burg. Termeerstraa	1	7.5	56.42	52.34	46.28	56.54	5	52	56.42	5	51	56.42	5	51	56.42	52.34	46.28	
					VL	totaal (0)	1	1.5	50.97	46.94	40.88	51.12			51	50.97		51	50.97		51	50.97	46.94	40.88
					VL	totaal (0)	1	4.5	52.90	48.84	42.79	53.04			53	52.90		53	52.90		53	52.90	48.84	42.79
					VL	totaal (0)	1	7.5	53.14	49.07	43.05	53.28			53	53.14		53	53.14		53	53.14	49.07	43.05
					VL	Geldropseweg (1)	1	1.5	33.94	30.17	25.07	34.56	5	30	35.07	5	30	33.94	5	30	33.94	30.17	25.07	
					VL	Geldropseweg (1)	1	4.5	35.66	31.86	26.79	36.27	5	31	36.79	5	32	35.66	5	32	35.66	31.86	26.79	
					VL	Geldropseweg (1)	1	7.5	38.01	34.20	29.14	38.62	5	34	39.14	5	34	38.01	5	34	38.01	34.20	29.14	
					VL	Burg. Termeerstraa	1	1.5	50.88	46.85	40.77	51.02	5	46	50.88	5	46	50.88	5	46	50.88	46.85	40.77	
					VL	Burg. Termeerstraa	1	4.5	52.81	48.75	42.68	52.94	5	48	52.81	5	48	52.81	5	48	52.81	48.75	42.68	
					VL	Burg. Termeerstraa	1	7.5	53.01	48.93	42.87	53.13	5	48	53.01	5	48	53.01	5	48	53.01	48.93	42.87	
34	0.0	0.0	--	R1	VL	totaal (0)	1	1.5	47.14	43.12	37.04	47.29			47	47.14		47	47.14	43.12	37.04			
					VL	totaal (0)	1	4.5	49.46	45.39	39.33	49.59			50	49.46		49	49.46		49	49.46	45.39	39.33
					VL	totaal (0)	1	7.5	50.01	45.93	39.91	50.15			50	50.01		50	50.01		50	50.01	45.93	39.91
					VL	Geldropseweg (1)	1	1.5	22.54	18.63	13.68	23.14	5	18	23.68	5	19	22.54	5	19	22.54	18.63	13.68	
					VL	Geldropseweg (1)	1	4.5	25.16	21.19	16.31	25.75	5	21	26.31	5	21	25.16	5	21	25.16	21.19	16.31	
					VL	Geldropseweg (1)	1	7.5	34.73	30.86	25.87	35.34	5	30	35.87	5	31	34.73	5	31	34.73	30.86	25.87	
					VL	Burg. Termeerstraa	1	1.5	47.13	43.10	37.02	47.27	5	42	47.13	5	42	47.13	5	42	47.13	43.10	37.02	
					VL	Burg. Termeerstraa	1	4.5	49.44	45.38	39.31	49.57	5	45	49.44	5	44	49.44	5	44	49.44	45.38	39.31	
					VL	Burg. Termeerstraa	1	7.5	49.88	45.79	39.74	50.00	5	45	49.88	5	45	49.88	5	45	49.88	45.79	39.74	
					VL	totaal (0)	1	1.5	44.09	40.11	34.24	44.33			44	44.09		44	44.09		44	44.09	40.11	34.24
35	0.0	0.0	--	R1	VL	totaal (0)	1	4.5	46.30	42.27	36.39	46.51			47	46.39		46	46.30	42.27	36.39			
					VL	totaal (0)	1	7.5	47.22	43.17	37.32	47.43			47	47.32		47	47.22		47	47.22	43.17	37.32

																	(*) IL: inc. maatregel, VL:inc aftrek, RL: inc prognosetoeslag			(^) VL: ex. optrektoeslag															
nr	z1	m1 adres	huisnr	type	afw.toets	refl	kenmerk	rhart	groep	sh	wnh	dag	avond	nacht	Lden	af Lden(*)	Letm	af Letm(*)	dag(^)	avond(^)	nacht(^)														
36	0.0	0.0					R1			VL	Geldropseweg (1)	1	1.5	36.96	33.21	28.08	37.58	5	33	38.08	5	33	36.96	33.21	28.08										
										VL	Geldropseweg (1)	1	4.5	38.17	34.39	29.30	38.79	5	34	39.30	5	34	38.17	34.39	29.30										
										VL	Geldropseweg (1)	1	7.5	39.73	35.93	30.86	40.34	5	35	40.86	5	36	39.73	35.93	30.86										
										VL	Burg. Termeerstraa	1	1.5	43.15	39.12	33.04	43.29	5	38	43.15	5	38	43.15	39.12	33.04										
										VL	Burg. Termeerstraa	1	4.5	45.58	41.50	35.44	45.70	5	41	45.58	5	41	45.58	41.50	35.44										
										VL	Burg. Termeerstraa	1	7.5	46.37	42.26	36.21	46.48	5	41	46.37	5	41	46.37	42.26	36.21										
										VL	totaal (0)	1	1.5	43.98	40.02	34.28	44.27		44	44.28		44	43.98	40.02	34.28										
										VL	totaal (0)	1	4.5	44.58	40.61	34.95	44.89		45	44.95		45	44.58	40.61	34.95										
										VL	totaal (0)	1	7.5	45.36	41.39	35.74	45.67		46	45.74		46	45.36	41.39	35.74										
										VL	Geldropseweg (1)	1	1.5	38.86	35.10	29.99	39.48	5	34	39.99	5	35	38.86	35.10	29.99										
										VL	Geldropseweg (1)	1	4.5	40.25	36.47	31.38	40.87	5	36	41.38	5	36	40.25	36.47	31.38										
										VL	Geldropseweg (1)	1	7.5	41.14	37.37	32.27	41.76	5	37	42.27	5	37	41.14	37.37	32.27										
										VL	Burg. Termeerstraa	1	1.5	42.39	38.33	32.26	42.52	5	38	42.39	5	37	42.39	38.33	32.26										
										37	0.0	0.0					R1			VL	Burg. Termeerstraa	1	4.5	42.58	38.50	32.44	42.70	5	38	42.58	5	38	42.58	38.50	32.44
VL	Burg. Termeerstraa	1	7.5	43.30	39.20	33.15	43.42	5	38											43.30	5	38	43.30	39.20	33.15										
VL	totaal (0)	1	1.5	43.43	39.45	33.86	43.76		44											43.86		44	43.43	39.45	33.86										
VL	totaal (0)	1	4.5	43.86	39.92	34.40	44.24		44											44.40		44	43.86	39.92	34.40										
VL	totaal (0)	1	7.5	44.31	40.37	34.86	44.69		45											44.86		45	44.31	40.37	34.86										
VL	Geldropseweg (1)	1	1.5	39.67	35.88	30.80	40.29	5	35											40.80	5	36	39.67	35.88	30.80										
VL	Geldropseweg (1)	1	4.5	40.87	37.09	31.99	41.48	5	36											41.99	5	37	40.87	37.09	31.99										
VL	Geldropseweg (1)	1	7.5	41.39	37.61	32.52	42.01	5	37											42.52	5	38	41.39	37.61	32.52										
VL	Burg. Termeerstraa	1	1.5	41.05	36.94	30.90	41.16	5	36											41.05	5	36	41.05	36.94	30.90										
VL	Burg. Termeerstraa	1	4.5	40.84	36.72	30.68	40.95	5	36											40.84	5	36	40.84	36.72	30.68										
VL	Burg. Termeerstraa	1	7.5	41.21	37.10	31.06	41.32	5	36											41.21	5	36	41.21	37.10	31.06										
VL	totaal (0)	1	1.5	43.10	39.15	33.67	43.48		43											43.67		44	43.10	39.15	33.67										
VL	totaal (0)	1	4.5	43.46	39.54	34.11	43.88		44											44.11		44	43.46	39.54	34.11										
VL	totaal (0)	1	7.5	43.57	39.65	34.24	43.99		44											44.24		44	43.57	39.65	34.24										
38	0.0	0.0					R1			VL	Geldropseweg (1)	1	1.5	40.34	36.54	31.47	40.95	5	36	41.47	5	36	40.34	36.54	31.47										
										VL	Geldropseweg (1)	1	4.5	41.20	37.41	32.32	41.81	5	37	42.32	5	37	41.20	37.41	32.32										
										VL	Geldropseweg (1)	1	7.5	41.42	37.64	32.55	42.04	5	37	42.55	5	38	41.42	37.64	32.55										
										VL	Burg. Termeerstraa	1	1.5	39.84	35.70	29.67	39.94	5	35	39.84	5	35	39.84	35.70	29.67										
										VL	Burg. Termeerstraa	1	4.5	39.56	35.42	29.39	39.66	5	35	39.56	5	35	39.56	35.42	29.39										
										VL	Burg. Termeerstraa	1	7.5	39.49	35.34	29.32	39.59	5	35	39.49	5	34	39.49	35.34	29.32										
										VL	totaal (0)	1	1.5	63.24	59.15	53.10	63.36		63	63.24		63	63.24	59.15	53.10										
										VL	totaal (0)	1	4.5	63.20	59.09	53.06	63.32		63	63.20		63	63.20	59.09	53.06										
										VL	totaal (0)	1	7.5	62.79	58.68	52.65	62.91		63	62.79		63	62.79	58.68	52.65										
										VL	Geldropseweg (1)	1	1.5	40.03	36.28	31.16	40.65	5	36	41.16	5	36	40.03	36.28	31.16										
										VL	Geldropseweg (1)	1	4.5	41.38	37.60	32.51	42.00	5	37	42.51	5	38	41.38	37.60	32.51										
										VL	Geldropseweg (1)	1	7.5	42.87	39.10	33.99	43.49	5	38	43.99	5	39	42.87	39.10	33.99										
										VL	Burg. Termeerstraa	1	1.5	63.22	59.13	53.08	63.34	5	58	63.22	5	58	63.22	59.13	53.08										
										VL	Burg. Termeerstraa	1	4.5	63.17	59.06	53.02	63.28	5	58	63.17	5	58	63.17	59.06	53.02										
VL	Burg. Termeerstraa	1	7.5	62.74	58.64	52.59	62.86	5	58	62.74	5	58	62.74	58.64	52.59																				
39	0.0	0.0					R1			VL	totaal (0)	1	1.5	59.98	55.90	49.85	60.11		60	59.98		60	59.98	55.90	49.85										
										VL	totaal (0)	1	4.5	60.39	56.30	50.26	60.51		61	60.39		60	60.39	56.30	50.26										
										VL	totaal (0)	1	7.5	60.33	56.24	50.21	60.46		60	60.33		60	60.33	56.24	50.21										
										VL	Geldropseweg (1)	1	1.5	39.35	35.59	30.48	39.97	5	35	40.48	5	35	39.35	35.59	30.48										
										VL	Geldropseweg (1)	1	4.5	41.00	37.22	32.13	41.62	5	37	42.13	5	37	41.00	37.22	32.13										
										VL	Geldropseweg (1)	1	7.5	42.88	39.11	34.01	43.50	5	39	44.01	5	39	42.88	39.11	34.01										
										VL	Burg. Termeerstraa	1	1.5	59.94	55.86	49.80	60.06	5	55	59.94	5	55	59.94	55.86	49.80										
										VL	Burg. Termeerstraa	1	4.5	60.34	56.25	50.20	60.46	5	55	60.34	5	55	60.34	56.25	50.20										
										VL	Burg. Termeerstraa	1	7.5	60.26	56.16	50.11	60.38	5	55	60.26	5	55	60.26	56.16	50.11										
										VL	totaal (0)	1	1.5	57.80	53.75	47.69	57.94		58	57.80		58	57.80	53.75	47.69										
										40	0.0	0.0					R1			VL	totaal (0)	1	1.5	60.39	56.30	50.26	60.51		61	60.39		60	60.39	56.30	50.26
																				VL	totaal (0)	1	4.5	60.33	56.24	50.21	60.46		60	60.33		60	60.33	56.24	50.21
																				VL	Geldropseweg (1)	1	1.5	39.35	35.59	30.48	39.97	5	35	40.48	5	35	39.35	35.59	30.48
																				VL	Geldropseweg (1)	1	4.5	41.00	37.22	32.13	41.62	5	37	42.13	5	37	41.00	37.22	32.13
VL	Geldropseweg (1)	1	7.5	42.88	39.11	34.01	43.50	5	39											44.01	5	39	42.88	39.11	34.01										
VL	Burg. Termeerstraa	1	1.5	59.94	55.86	49.80	60.06	5	55											59.94	5	55	59.94	55.86	49.80										
VL	Burg. Termeerstraa	1	4.5	60.34	56.25	50.20	60.46	5	55											60.34	5	55	60.34	56.25	50.20										
VL	Burg. Termeerstraa	1	7.5	60.26	56.16	50.11	60.38	5	55											60.26	5	55	60.26	56.16	50.11										
VL	totaal (0)	1	1.5	57.80	53.75	47.69	57.94		58											57.80		58	57.80	53.75	47.69										
41	0.0	0.0					R1													VL	totaal (0)	1	1.5	57.80	53.75	47.69	57.94		58	57.80		58	57.80	53.75	47.69

														(*) IL: inc. maatregel, VL:inc aftrek, RL: inc prognosetoeslag			(^) VL: ex. optrektoeslag																
nr	z1	m1 adres	huisnr	type	afw.toets	refl	kenmerk	rhart	groep	sh	wnh	dag	avond	nacht	Lden	af Lden(*)	Letm	af Letm(*)	dag(^)	avond(^)	nacht(^)												
42	0.0	0.0		--			R1		VL	totaal (0)	1	4.5	58.49	54.41	48.38	58.62	59	58.49	58	58.49	54.41	48.38											
									VL	totaal (0)	1	7.5	58.58	54.50	48.48	58.72	59	58.58	59	58.58	54.50	48.48											
									VL	Geldropseweg (1)	1	1.5	39.70	35.94	30.83	40.32	5	35	40.83	5	36	39.70	35.94	30.83									
									VL	Geldropseweg (1)	1	4.5	41.18	37.39	32.31	41.80	5	37	42.31	5	37	41.18	37.39	32.31									
									VL	Geldropseweg (1)	1	7.5	42.79	39.01	33.92	43.41	5	38	43.92	5	39	42.79	39.01	33.92									
									VL	Burg. Termeerstraa	1	1.5	57.73	53.67	47.60	57.86	5	53	57.73	5	53	57.73	53.67	47.60									
									VL	Burg. Termeerstraa	1	4.5	58.41	54.33	48.27	58.53	5	54	58.41	5	53	58.41	54.33	48.27									
									VL	Burg. Termeerstraa	1	7.5	58.47	54.38	48.32	58.59	5	54	58.47	5	53	58.47	54.38	48.32									
									VL	totaal (0)	1	1.5	54.10	50.07	44.01	54.25	54	54.10	54	54.10	50.07	44.01											
									VL	totaal (0)	1	4.5	55.56	51.49	45.45	55.69	56	55.56	56	55.56	51.49	45.45											
									VL	totaal (0)	1	7.5	55.86	51.78	45.76	56.00	56	55.86	56	55.86	51.78	45.76											
									VL	Geldropseweg (1)	1	1.5	35.96	32.19	27.09	36.58	5	32	37.09	5	32	35.96	32.19	27.09									
									VL	Geldropseweg (1)	1	4.5	37.58	33.77	28.71	38.19	5	33	38.71	5	34	37.58	33.77	28.71									
									VL	Geldropseweg (1)	1	7.5	39.97	36.17	31.10	40.58	5	36	41.10	5	36	39.97	36.17	31.10									
43	0.0	0.0		--			R1		VL	Burg. Termeerstraa	1	1.5	54.03	49.99	43.92	54.17	5	49	54.03	5	49	54.03	49.99	43.92									
									VL	Burg. Termeerstraa	1	4.5	55.49	51.42	45.36	55.62	5	51	55.49	5	50	55.49	51.42	45.36									
									VL	Burg. Termeerstraa	1	7.5	55.75	51.66	45.61	55.87	5	51	55.75	5	51	55.75	51.66	45.61									
									VL	totaal (0)	1	1.5	50.67	46.64	40.57	50.82	51	50.67	51	50.67	46.64	40.57											
									VL	totaal (0)	1	4.5	52.63	48.57	42.52	52.77	53	52.63	53	52.63	48.57	42.52											
									VL	totaal (0)	1	7.5	53.13	49.05	43.03	53.27	53	53.13	53	53.13	49.05	43.03											
									VL	Geldropseweg (1)	1	1.5	30.66	26.86	21.79	31.27	5	26	31.79	5	27	30.66	26.86	21.79									
									VL	Geldropseweg (1)	1	4.5	32.43	28.59	23.57	33.04	5	28	33.57	5	29	32.43	28.59	23.57									
									VL	Geldropseweg (1)	1	7.5	37.44	33.61	28.57	38.05	5	33	38.57	5	34	37.44	33.61	28.57									
									VL	Burg. Termeerstraa	1	1.5	50.62	46.60	40.51	50.76	5	46	50.62	5	46	50.62	46.60	40.51									
									VL	Burg. Termeerstraa	1	4.5	52.59	48.53	42.46	52.72	5	48	52.59	5	48	52.59	48.53	42.46									
									VL	Burg. Termeerstraa	1	7.5	53.01	48.93	42.87	53.13	5	48	53.01	5	48	53.01	48.93	42.87									
									44	0.0	0.0		--			R1		VL	totaal (0)	1	1.5	48.24	44.26	38.31	48.45	48	48.31	48	48.24	44.26	38.31		
																		VL	totaal (0)	1	4.5	50.37	46.34	40.39	50.55	51	50.39	50	50.37	46.34	40.39		
VL	totaal (0)	1	7.5	51.03	46.97	41.04	51.20	51										51.04	51	51.03	46.97	41.04											
VL	Geldropseweg (1)	1	1.5	39.29	35.55	30.42	39.92	5										35	40.42	5	35	39.29	35.55	30.42									
VL	Geldropseweg (1)	1	4.5	40.37	36.60	31.50	40.99	5										36	41.50	5	37	40.37	36.60	31.50									
VL	Geldropseweg (1)	1	7.5	41.44	37.65	32.57	42.06	5										37	42.57	5	38	41.44	37.65	32.57									
VL	Burg. Termeerstraa	1	1.5	47.65	43.63	37.54	47.79	5										43	47.65	5	43	47.65	43.63	37.54									
VL	Burg. Termeerstraa	1	4.5	49.92	45.85	39.79	50.05	5										45	49.92	5	45	49.92	45.85	39.79									
VL	Burg. Termeerstraa	1	7.5	50.52	46.43	40.38	50.64	5										46	50.52	5	46	50.52	46.43	40.38									
45	0.0	0.0		--			R1											VL	totaal (0)	1	1.5	46.17	42.20	36.29	46.40	46	46.29	46	46.17	42.20	36.29		
																		VL	totaal (0)	1	4.5	47.92	43.91	38.03	48.14	48	48.03	48	47.92	43.91	38.03		
																		VL	totaal (0)	1	7.5	48.76	44.72	38.86	48.97	49	48.86	49	48.76	44.72	38.86		
																		VL	Geldropseweg (1)	1	1.5	38.43	34.69	29.56	39.06	5	34	39.56	5	35	38.43	34.69	29.56
																		VL	Geldropseweg (1)	1	4.5	40.13	36.36	31.26	40.75	5	36	41.26	5	36	40.13	36.36	31.26
									VL	Geldropseweg (1)	1	7.5	41.17	37.39	32.30	41.79	5	37	42.30	5	37	41.17	37.39	32.30									
									VL	Burg. Termeerstraa	1	1.5	45.37	41.35	35.26	45.51	5	41	45.37	5	40	45.37	41.35	35.26									
									VL	Burg. Termeerstraa	1	4.5	47.13	43.06	37.00	47.26	5	42	47.13	5	42	47.13	43.06	37.00									
									VL	Burg. Termeerstraa	1	7.5	47.92	43.83	37.78	48.04	5	43	47.92	5	43	47.92	43.83	37.78									
									46	0.0	0.0		--			R1		VL	totaal (0)	1	1.5	43.92	39.99	34.24	44.22	44	44.24	44	43.92	39.99	34.24		
																		VL	totaal (0)	1	4.5	45.06	41.12	35.49	45.40	45	45.49	45	45.06	41.12	35.49		
																		VL	totaal (0)	1	7.5	45.85	41.88	36.26	46.17	46	46.26	46	45.85	41.88	36.26		
																		VL	Geldropseweg (1)	1	1.5	38.95	35.20	30.07	39.57	5	35	40.07	5	35	38.95	35.20	30.07
																		VL	Geldropseweg (1)	1	4.5	41.25	37.49	32.38	41.87	5	37	42.38	5	37	41.25	37.49	32.38
VL	Geldropseweg (1)	1	7.5	41.86	38.09	32.99	42.48	5										37	42.99	5	38	41.86	38.09	32.99									
VL	Burg. Termeerstraa	1	1.5	42.25	38.23	32.15	42.40	5										37	42.25	5	37	42.25	38.23	32.15									
VL	Burg. Termeerstraa	1	4.5	42.72	38.65	32.59	42.85	5										38	42.72	5	38	42.72	38.65	32.59									

nr	z1	m1 adres	huisnr	type	afw.toets	refl	kenmerk	rhart	groep	(*) IL: inc. maatregel, VL:inc aftrek, RL: inc prognosetoeslag										(^) VL: ex. optrektoeslag				
										sh	wnh	dag	avond	nacht	Lden	af Lden(*)	Letm	af Letm(*)	dag(^)	avond(^)	nacht(^)			
47	0.0	0.0					R1	VL	Burg. Termeerstraa	1	7.5	43.63	39.54	33.49	43.75	5	39	43.63	5	39	43.63	39.54	33.49	
									totaal (0)	1	1.5	43.79	39.88	34.38	44.19		44	44.38		44	43.79	39.88	34.38	
									VL	totaal (0)	1	4.5	44.63	40.74	35.32	45.07		45	45.32		45	44.63	40.74	35.32
									VL	totaal (0)	1	7.5	45.01	41.10	35.69	45.44		45	45.69		46	45.01	41.10	35.69
									VL	Geldropseweg (1)	1	1.5	41.11	37.34	32.23	41.73	5	37	42.23	5	37	41.11	37.34	32.23
									VL	Geldropseweg (1)	1	4.5	42.55	38.77	33.67	43.16	5	38	43.67	5	39	42.55	38.77	33.67
									VL	Geldropseweg (1)	1	7.5	42.91	39.13	34.04	43.53	5	39	44.04	5	39	42.91	39.13	34.04
									VL	Burg. Termeerstraa	1	1.5	40.43	36.35	30.29	40.55	5	36	40.43	5	35	40.43	36.35	30.29
									VL	Burg. Termeerstraa	1	4.5	40.45	36.35	30.30	40.57	5	36	40.45	5	35	40.45	36.35	30.30
									VL	Burg. Termeerstraa	1	7.5	40.83	36.72	30.68	40.94	5	36	40.83	5	36	40.83	36.72	30.68
48	0.0	0.0					R1	VL	totaal (0)	1	1.5	43.90	39.99	34.61	44.34		44	44.61		45	43.90	39.99	34.61	
									VL	totaal (0)	1	4.5	44.20	40.31	34.96	44.66		45	44.96		45	44.20	40.31	34.96
									VL	totaal (0)	1	7.5	44.30	40.41	35.07	44.77		45	45.07		45	44.30	40.41	35.07
									VL	Geldropseweg (1)	1	1.5	41.94	38.14	33.07	42.55	5	38	43.07	5	38	41.94	38.14	33.07
									VL	Geldropseweg (1)	1	4.5	42.52	38.72	33.65	43.13	5	38	43.65	5	39	42.52	38.72	33.65
									VL	Geldropseweg (1)	1	7.5	42.70	38.90	33.83	43.31	5	38	43.83	5	39	42.70	38.90	33.83
									VL	Burg. Termeerstraa	1	1.5	39.50	35.39	29.35	39.61	5	35	39.50	5	35	39.50	35.39	29.35
									VL	Burg. Termeerstraa	1	4.5	39.28	35.17	29.13	39.39	5	34	39.28	5	34	39.28	35.17	29.13
									VL	Burg. Termeerstraa	1	7.5	39.20	35.08	29.04	39.31	5	34	39.20	5	34	39.20	35.08	29.04
									VL	totaal (0)	1	1.5	62.68	58.59	52.54	62.80		63	62.68		63	62.68	58.59	52.54
49	0.0	0.0					R1	VL	totaal (0)	1	4.5	62.77	58.67	52.63	62.89		63	62.77		63	62.77	58.67	52.63	
									VL	totaal (0)	1	7.5	62.43	58.32	52.29	62.55		63	62.43		62	62.43	58.32	52.29
									VL	Geldropseweg (1)	1	1.5	39.39	35.63	30.51	40.01	5	35	40.51	5	36	39.39	35.63	30.51
									VL	Geldropseweg (1)	1	4.5	41.04	37.26	32.17	41.66	5	37	42.17	5	37	41.04	37.26	32.17
									VL	Geldropseweg (1)	1	7.5	43.02	39.25	34.14	43.64	5	39	44.14	5	39	43.02	39.25	34.14
									VL	Burg. Termeerstraa	1	1.5	62.66	58.57	52.51	62.78	5	58	62.66	5	58	62.66	58.57	52.51
									VL	Burg. Termeerstraa	1	4.5	62.74	58.64	52.59	62.86	5	58	62.74	5	58	62.74	58.64	52.59
									VL	Burg. Termeerstraa	1	7.5	62.38	58.27	52.23	62.49	5	57	62.38	5	57	62.38	58.27	52.23
									VL	totaal (0)	1	1.5	59.76	55.69	49.64	59.89		60	59.76		60	59.76	55.69	49.64
									VL	totaal (0)	1	4.5	60.26	56.17	50.13	60.38		60	60.26		60	60.26	56.17	50.13
50	0.0	0.0					R1	VL	totaal (0)	1	7.5	60.19	56.10	50.08	60.32		60	60.19		60	60.19	56.10	50.08	
									VL	Geldropseweg (1)	1	1.5	39.55	35.80	30.68	40.17	5	35	40.68	5	36	39.55	35.80	30.68
									VL	Geldropseweg (1)	1	4.5	41.22	37.44	32.35	41.84	5	37	42.35	5	37	41.22	37.44	32.35
									VL	Geldropseweg (1)	1	7.5	43.05	39.29	34.18	43.67	5	39	44.18	5	39	43.05	39.29	34.18
									VL	Burg. Termeerstraa	1	1.5	59.71	55.64	49.58	59.84	5	55	59.71	5	55	59.71	55.64	49.58
									VL	Burg. Termeerstraa	1	4.5	60.20	56.11	50.06	60.32	5	55	60.20	5	55	60.20	56.11	50.06
									VL	Burg. Termeerstraa	1	7.5	60.11	56.01	49.96	60.23	5	55	60.11	5	55	60.11	56.01	49.96
									VL	totaal (0)	1	1.5	58.27	54.22	48.16	58.41		58	58.27		58	58.27	54.22	48.16
									VL	totaal (0)	1	4.5	59.05	54.98	48.94	59.18		59	59.05		59	59.05	54.98	48.94
									VL	totaal (0)	1	7.5	59.14	55.06	49.03	59.27		59	59.14		59	59.14	55.06	49.03
51	0.0	0.0					R1	VL	Geldropseweg (1)	1	1.5	39.01	35.26	30.14	39.63	5	35	40.14	5	35	39.01	35.26	30.14	
									VL	Geldropseweg (1)	1	4.5	40.58	36.80	31.71	41.20	5	36	41.71	5	37	40.58	36.80	31.71
									VL	Geldropseweg (1)	1	7.5	42.45	38.68	33.57	43.07	5	38	43.57	5	39	42.45	38.68	33.57
									VL	Burg. Termeerstraa	1	1.5	58.22	54.17	48.09	58.35	5	53	58.22	5	53	58.22	54.17	48.09
									VL	Burg. Termeerstraa	1	4.5	58.99	54.91	48.85	59.11	5	54	58.99	5	54	58.99	54.91	48.85
									VL	Burg. Termeerstraa	1	7.5	59.05	54.96	48.91	59.17	5	54	59.05	5	54	59.05	54.96	48.91
									VL	totaal (0)	1	1.5	55.79	51.74	45.69	55.93		56	55.79		56	55.79	51.74	45.69
									VL	totaal (0)	1	4.5	56.73	52.66	46.62	56.86		57	56.73		57	56.73	52.66	46.62
									VL	totaal (0)	1	7.5	56.88	52.81	46.78	57.02		57	56.88		57	56.88	52.81	46.78
									VL	Geldropseweg (1)	1	1.5	37.30	33.54	28.43	37.92	5	33	38.43	5	33	37.30	33.54	28.43
52	0.0	0.0	gevel				R1	VL	Geldropseweg (1)	1	4.5	39.29	35.51	30.42	39.91	5	35	40.42	5	35	39.29	35.51	30.42	
									VL	Geldropseweg (1)	1	7.5	41.33	37.56	32.46	41.95	5	37	42.46	5	37	41.33	37.56	32.46

nr	z1	m1 adres	huisnr	type	afw.toets	refl	kenmerk	rhart	groep	(*) IL: inc. maatregel, VL:inc aftrek, RL: inc prognosetoeslag							(^) VL: ex. optrektoeslag																		
										sh	wnh	dag	avond	nacht	Lden	af Lden(*)	Letm	af Letm(*)	dag(^)	avond(^)	nacht(^)														
53	0.0	0.0	--				R1			VL	Burg. Termeerstraa	1	1.5	55.72	51.68	45.60	55.86	5	51	55.72	5	51	55.72	51.68	45.60										
										VL	Burg. Termeerstraa	1	4.5	56.65	52.58	46.52	56.78	5	52	56.65	5	52	56.65	52.58	46.52										
										VL	Burg. Termeerstraa	1	7.5	56.76	52.68	46.62	56.88	5	52	56.76	5	52	56.76	52.68	46.62										
										VL	totaal (0)	1	1.5	48.31	44.34	38.46	48.55		49	48.46		48	48.31	44.34	38.46										
										VL	totaal (0)	1	4.5	50.04	46.02	40.15	50.25		50	50.15		50	50.04	46.02	40.15										
										VL	totaal (0)	1	7.5	50.77	46.73	40.87	50.98		51	50.87		51	50.77	46.73	40.87										
										VL	Geldropseweg (1)	1	1.5	40.93	37.19	32.06	41.56	5	37	42.06	5	37	40.93	37.19	32.06										
										VL	Geldropseweg (1)	1	4.5	42.32	38.56	33.45	42.94	5	38	43.45	5	38	42.32	38.56	33.45										
										VL	Geldropseweg (1)	1	7.5	43.16	39.39	34.29	43.78	5	39	44.29	5	39	43.16	39.39	34.29										
										VL	Burg. Termeerstraa	1	1.5	47.44	43.42	37.33	47.58	5	43	47.44	5	42	47.44	43.42	37.33										
										VL	Burg. Termeerstraa	1	4.5	49.23	45.17	39.10	49.36	5	44	49.23	5	44	49.23	45.17	39.10										
										VL	Burg. Termeerstraa	1	7.5	49.94	45.85	39.79	50.06	5	45	49.94	5	45	49.94	45.85	39.79										
										VL	totaal (0)	1	1.5	48.49	44.52	38.62	48.72		49	48.62		49	48.49	44.52	38.62										
										54	0.0	0.0	--				R1			VL	totaal (0)	1	4.5	50.01	45.99	40.12	50.22		50	50.12		50	50.01	45.99	40.12
VL	totaal (0)	1	7.5	50.70	46.67	40.81	50.91		51											50.81		51	50.70	46.67	40.81										
VL	Geldropseweg (1)	1	1.5	40.77	37.03	31.90	41.40	5	36											41.90	5	37	40.77	37.03	31.90										
VL	Geldropseweg (1)	1	4.5	42.32	38.55	33.45	42.94	5	38											43.45	5	38	42.32	38.55	33.45										
VL	Geldropseweg (1)	1	7.5	43.10	39.32	34.23	43.72	5	39											44.23	5	39	43.10	39.32	34.23										
VL	Burg. Termeerstraa	1	1.5	47.68	43.67	37.58	47.83	5	43											47.68	5	43	47.68	43.67	37.58										
VL	Burg. Termeerstraa	1	4.5	49.19	45.13	39.06	49.32	5	44											49.19	5	44	49.19	45.13	39.06										
VL	Burg. Termeerstraa	1	7.5	49.87	45.78	39.73	49.99	5	45											49.87	5	45	49.87	45.78	39.73										
55	0.0	0.0	--				R1													VL	totaal (0)	1	1.5	46.62	42.66	36.80	46.87		47	46.80		47	46.62	42.66	36.80
																				VL	totaal (0)	1	4.5	48.16	44.16	38.34	48.40		48	48.34		48	48.16	44.16	38.34
																				VL	totaal (0)	1	7.5	49.31	45.30	39.49	49.55		50	49.49		49	49.31	45.30	39.49
																				VL	Geldropseweg (1)	1	1.5	39.89	36.14	31.01	40.51	5	36	41.01	5	36	39.89	36.14	31.01
																				VL	Geldropseweg (1)	1	4.5	41.56	37.79	32.69	42.18	5	37	42.69	5	38	41.56	37.79	32.69
																				VL	Geldropseweg (1)	1	7.5	42.80	39.02	33.92	43.41	5	38	43.92	5	39	42.80	39.02	33.92
										VL	Burg. Termeerstraa	1	1.5	45.58	41.56	35.47	45.72	5	41	45.58	5	41	45.58	41.56	35.47										
										VL	Burg. Termeerstraa	1	4.5	47.09	43.02	36.96	47.22	5	42	47.09	5	42	47.09	43.02	36.96										
										56	0.0	0.0	--				R1			VL	Burg. Termeerstraa	1	7.5	48.22	44.13	38.07	48.34	5	43	48.22	5	43	48.22	44.13	38.07
																				VL	totaal (0)	1	1.5	44.42	40.49	34.76	44.73		45	44.76		45	44.42	40.49	34.76
																				VL	totaal (0)	1	4.5	45.67	41.74	36.14	46.02		46	46.14		46	45.67	41.74	36.14
																				VL	totaal (0)	1	7.5	46.49	42.54	36.94	46.83		47	46.94		47	46.49	42.54	36.94
																				VL	Geldropseweg (1)	1	1.5	39.64	35.89	30.76	40.26	5	35	40.76	5	36	39.64	35.89	30.76
																				VL	Geldropseweg (1)	1	4.5	42.12	38.35	33.24	42.74	5	38	43.24	5	38	42.12	38.35	33.24
VL	Geldropseweg (1)	1	7.5	42.85	39.07	33.97	43.46	5	38											43.97	5	39	42.85	39.07	33.97										
VL	Burg. Termeerstraa	1	1.5	42.66	38.64	32.55	42.80	5	38											42.66	5	38	42.66	38.64	32.55										
VL	Burg. Termeerstraa	1	4.5	43.15	39.08	33.01	43.28	5	38											43.15	5	38	43.15	39.08	33.01										
57	0.0	0.0	--				R1													VL	Burg. Termeerstraa	1	7.5	44.03	39.94	33.89	44.15	5	39	44.03	5	39	44.03	39.94	33.89
																				VL	totaal (0)	1	1.5	42.77	38.88	33.32	43.16		43	43.32		43	42.77	38.88	33.32
																				VL	totaal (0)	1	4.5	44.15	40.26	34.81	44.58		45	44.81		45	44.15	40.26	34.81
																				VL	totaal (0)	1	7.5	44.70	40.81	35.37	45.13		45	45.37		45	44.70	40.81	35.37
																				VL	Geldropseweg (1)	1	1.5	39.74	35.99	30.87	40.36	5	35	40.87	5	36	39.74	35.99	30.87
										VL	Geldropseweg (1)	1	4.5	41.94	38.18	33.07	42.56	5	38	43.07	5	38	41.94	38.18	33.07										
										VL	Geldropseweg (1)	1	7.5	42.53	38.76	33.66	43.15	5	38	43.66	5	39	42.53	38.76	33.66										
										VL	Burg. Termeerstraa	1	1.5	39.79	35.75	29.67	39.93	5	35	39.79	5	35	39.79	35.75	29.67										
										VL	Burg. Termeerstraa	1	4.5	40.15	36.07	30.01	40.27	5	35	40.15	5	35	40.15	36.07	30.01										
										58	0.0	0.0	--				R1			VL	Burg. Termeerstraa	1	7.5	40.66	36.56	30.51	40.78	5	36	40.66	5	36	40.66	36.56	30.51
																				VL	totaal (0)	1	1.5	42.94	39.04	33.60	43.36		43	43.60		44	42.94	39.04	33.60
																				VL	totaal (0)	1	4.5	43.76	39.87	34.49	44.21		44	44.49		44	43.76	39.87	34.49
																				VL	totaal (0)	1	7.5	44.06	40.17	34.80	44.52		45	44.80		45	44.06	40.17	34.80
																				VL	Geldropseweg (1)	1	1.5	40.73	36.96	31.86	41.35	5	36	41.86	5	37	40.73	36.96	31.86

																	(*) IL: inc. maatregel, VL:inc aftrek, RL: inc prognosetoeslag						(^) VL: ex. optrektoeslag			
nr	z1	m1	adres	huisnr	type	afw.toets	refl	kenmerk	rhart	groep	sh	wnh	dag	avond	nacht	Lden	af Lden(*)	Letm	af Letm(*)	dag(^)	avond(^)	nacht(^)				
59	0.0	0.0							R1		VL	Geldropseweg (1)	1	4.5	41.92	38.15	33.05	42.54	5	38	43.05	5	38	41.92	38.15	33.05
											VL	Geldropseweg (1)	1	7.5	42.31	38.53	33.44	42.93	5	38	43.44	5	38	42.31	38.53	33.44
											VL	Burg. Termeerstraa	1	1.5	38.95	34.85	28.80	39.07	5	34	38.95	5	34	38.95	34.85	28.80
											VL	Burg. Termeerstraa	1	4.5	39.14	35.03	28.99	39.25	5	34	39.14	5	34	39.14	35.03	28.99
											VL	Burg. Termeerstraa	1	7.5	39.26	35.14	29.10	39.37	5	34	39.26	5	34	39.26	35.14	29.10
											VL	totaal (0)	1	1.5	62.09	58.00	51.95	62.21		62	62.09		62	62.09	58.00	51.95
											VL	totaal (0)	1	4.5	62.18	58.08	52.04	62.30		62	62.18		62	62.18	58.08	52.04
											VL	totaal (0)	1	7.5	61.84	57.74	51.72	61.97		62	61.84		62	61.84	57.74	51.72
											VL	Geldropseweg (1)	1	1.5	39.59	35.83	30.71	40.21	5	35	40.71	5	36	39.59	35.83	30.71
											VL	Geldropseweg (1)	1	4.5	41.38	37.60	32.50	41.99	5	37	42.50	5	37	41.38	37.60	32.50
											VL	Geldropseweg (1)	1	7.5	43.59	39.83	34.71	44.21	5	39	44.71	5	40	43.59	39.83	34.71
											60	0.0	0.0							R1		VL	Burg. Termeerstraa	1	1.5	62.06
VL	Burg. Termeerstraa	1	4.5	62.14	58.04	51.99	62.26	5	57	62.14												5	57	62.14	58.04	51.99
VL	Burg. Termeerstraa	1	7.5	61.78	57.67	51.63	61.89	5	57	61.78												5	57	61.78	57.67	51.63
VL	totaal (0)	1	1.5	59.28	55.22	49.16	59.41		59	59.28													59	59.28	55.22	49.16
VL	totaal (0)	1	4.5	59.71	55.62	49.58	59.83		60	59.71													60	59.71	55.62	49.58
VL	totaal (0)	1	7.5	59.71	55.62	49.60	59.84		60	59.71													60	59.71	55.62	49.60
VL	Geldropseweg (1)	1	1.5	38.74	34.98	29.87	39.36	5	34	39.87												5	35	38.74	34.98	29.87
VL	Geldropseweg (1)	1	4.5	40.55	36.77	31.68	41.17	5	36	41.68												5	37	40.55	36.77	31.68
VL	Geldropseweg (1)	1	7.5	42.99	39.23	34.11	43.61	5	39	44.11												5	39	42.99	39.23	34.11
VL	Burg. Termeerstraa	1	1.5	59.24	55.18	49.11	59.37	5	54	59.24												5	54	59.24	55.18	49.11
VL	Burg. Termeerstraa	1	4.5	59.66	55.57	49.51	59.78	5	55	59.66												5	55	59.66	55.57	49.51
VL	Burg. Termeerstraa	1	7.5	59.62	55.52	49.47	59.74	5	55	59.62												5	55	59.62	55.52	49.47
61	0.0	0.0							R1		VL	totaal (0)	1	1.5	57.11	53.06	47.01	57.25		57	57.11		57	57.11	53.06	47.01
											VL	totaal (0)	1	4.5	57.81	53.73	47.70	57.94		58	57.81		58	57.81	53.73	47.70
											VL	totaal (0)	1	7.5	57.92	53.84	47.82	58.06		58	57.92		58	57.92	53.84	47.82
											VL	Geldropseweg (1)	1	1.5	39.68	35.93	30.81	40.30	5	35	40.81	5	36	39.68	35.93	30.81
											VL	Geldropseweg (1)	1	4.5	41.22	37.44	32.35	41.84	5	37	42.35	5	37	41.22	37.44	32.35
											VL	Geldropseweg (1)	1	7.5	43.17	39.41	34.30	43.79	5	39	44.30	5	39	43.17	39.41	34.30
											VL	Burg. Termeerstraa	1	1.5	57.03	52.98	46.91	57.17	5	52	57.03	5	52	57.03	52.98	46.91
											VL	Burg. Termeerstraa	1	4.5	57.71	53.63	47.57	57.83	5	53	57.71	5	53	57.71	53.63	47.57
											VL	Burg. Termeerstraa	1	7.5	57.77	53.68	47.62	57.89	5	53	57.77	5	53	57.77	53.68	47.62
											VL	totaal (0)	1	1.5	53.76	49.74	43.72	53.93		54	53.76		54	53.76	49.74	43.72
											VL	totaal (0)	1	4.5	55.20	51.15	45.15	55.36		55	55.20		55	55.20	51.15	45.15
											VL	totaal (0)	1	7.5	55.51	51.45	45.48	55.67		56	55.51		56	55.51	51.45	45.48
62	0.0	0.0							R1		VL	Geldropseweg (1)	1	1.5	40.82	37.07	31.95	41.44	5	36	41.95	5	37	40.82	37.07	31.95
											VL	Geldropseweg (1)	1	4.5	42.69	38.92	33.81	43.31	5	38	43.81	5	39	42.69	38.92	33.81
											VL	Geldropseweg (1)	1	7.5	44.35	40.59	35.48	44.97	5	40	45.48	5	40	44.35	40.59	35.48
											VL	Burg. Termeerstraa	1	1.5	53.53	49.50	43.42	53.67	5	49	53.53	5	49	53.53	49.50	43.42
											VL	Burg. Termeerstraa	1	4.5	54.95	50.88	44.82	55.08	5	50	54.95	5	50	54.95	50.88	44.82
											VL	Burg. Termeerstraa	1	7.5	55.16	51.08	45.03	55.29	5	50	55.16	5	50	55.16	51.08	45.03
											VL	totaal (0)	1	1.5	51.66	47.66	41.67	51.85		52	51.66		52	51.66	47.66	41.67
											VL	totaal (0)	1	4.5	53.41	49.38	43.40	53.58		54	53.41		53	53.41	49.38	43.40
											VL	totaal (0)	1	7.5	53.86	49.81	43.87	54.04		54	53.87		54	53.86	49.81	43.87
											VL	Geldropseweg (1)	1	1.5	40.76	37.01	31.88	41.38	5	36	41.88	5	37	40.76	37.01	31.88
											VL	Geldropseweg (1)	1	4.5	42.45	38.67	33.57	43.06	5	38	43.57	5	39	42.45	38.67	33.57
											VL	Geldropseweg (1)	1	7.5	43.90	40.14	35.03	44.52	5	40	45.03	5	40	43.90	40.14	35.03
63	0.0	0.0							R1		VL	Burg. Termeerstraa	1	1.5	51.29	47.27	41.19	51.44	5	46	51.29	5	46	51.29	47.27	41.19
											VL	Burg. Termeerstraa	1	4.5	53.05	48.99	42.92	53.18	5	48	53.05	5	48	53.05	48.99	42.92
											VL	Burg. Termeerstraa	1	7.5	53.40	49.32	43.26	53.52	5	49	53.40	5	48	53.40	49.32	43.26
											VL	totaal (0)	1	1.5	49.77	45.79	39.82	49.97		50	49.82		50	49.77	45.79	39.82
											VL	totaal (0)	1	4.5	51.64	47.62	41.66	51.83		52	51.66		52	51.64	47.62	41.66

														(*) IL: inc. maatregel, VL:inc aftrek, RL: inc prognosetoeslag			(^) VL: ex. optrektoeslag																		
nr	z1	m1 adres	huisnr	type	afw.toets	refl	kenmerk	rhart	groep	sh	wnh	dag	avond	nacht	Lden	af Lden(*)	Letm	af Letm(*)	dag(^)	avond(^)	nacht(^)														
65	0.0	0.0					R1			VL	totaal (0)	1	7.5	52.31	48.28	42.37	52.51	53	52.37	52	52.31	48.28	42.37												
										VL	Geldropseweg (1)	1	1.5	40.10	36.35	31.22	40.72	5	36	41.22	5	36	40.10	36.35	31.22										
										VL	Geldropseweg (1)	1	4.5	41.84	38.07	32.97	42.46	5	37	42.97	5	38	41.84	38.07	32.97										
										VL	Geldropseweg (1)	1	7.5	43.56	39.79	34.69	44.18	5	39	44.69	5	40	43.56	39.79	34.69										
										VL	Burg. Termeerstraa	1	1.5	49.28	45.26	39.17	49.42	5	44	49.28	5	44	49.28	45.26	39.17										
										VL	Burg. Termeerstraa	1	4.5	51.16	47.10	41.03	51.29	5	46	51.16	5	46	51.16	47.10	41.03										
										VL	Burg. Termeerstraa	1	7.5	51.69	47.62	41.56	51.82	5	47	51.69	5	47	51.69	47.62	41.56										
										VL	totaal (0)	1	1.5	48.63	44.65	38.70	48.84		49	48.70		49	48.63	44.65	38.70										
										VL	totaal (0)	1	4.5	50.31	46.29	40.37	50.51		51	50.37		50	50.31	46.29	40.37										
										VL	totaal (0)	1	7.5	51.31	47.28	41.39	51.51		52	51.39		51	51.31	47.28	41.39										
										VL	Geldropseweg (1)	1	1.5	39.60	35.85	30.73	40.22	5	35	40.73	5	36	39.60	35.85	30.73										
										VL	Geldropseweg (1)	1	4.5	41.52	37.74	32.65	42.14	5	37	42.65	5	38	41.52	37.74	32.65										
										VL	Geldropseweg (1)	1	7.5	43.18	39.41	34.30	43.80	5	39	44.30	5	39	43.18	39.41	34.30										
										66	0.0	0.0					R1			VL	Burg. Termeerstraa	1	1.5	48.05	44.03	37.94	48.19	5	43	48.05	5	43	48.05	44.03	37.94
VL	Burg. Termeerstraa	1	4.5	49.69	45.64	39.57	49.83	5	45											49.69	5	45	49.69	45.64	39.57										
VL	Burg. Termeerstraa	1	7.5	50.58	46.50	40.44	50.70	5	46											50.58	5	46	50.58	46.50	40.44										
VL	totaal (0)	1	1.5	45.12	41.18	35.40	45.41		45											45.40		45	45.12	41.18	35.40										
VL	totaal (0)	1	4.5	46.08	42.13	36.44	46.39		46											46.44		46	46.08	42.13	36.44										
VL	totaal (0)	1	7.5	47.12	43.14	37.46	47.42		47											47.46		47	47.12	43.14	37.46										
VL	Geldropseweg (1)	1	1.5	39.68	35.94	30.81	40.31	5	35											40.81	5	36	39.68	35.94	30.81										
VL	Geldropseweg (1)	1	4.5	41.60	37.83	32.72	42.22	5	37											42.72	5	38	41.60	37.83	32.72										
VL	Geldropseweg (1)	1	7.5	42.59	38.82	33.71	43.21	5	38											43.71	5	39	42.59	38.82	33.71										
VL	Burg. Termeerstraa	1	1.5	43.66	39.64	33.55	43.80	5	39											43.66	5	39	43.66	39.64	33.55										
VL	Burg. Termeerstraa	1	4.5	44.17	40.11	34.04	44.30	5	39											44.17	5	39	44.17	40.11	34.04										
VL	Burg. Termeerstraa	1	7.5	45.23	41.14	35.08	45.35	5	40											45.23	5	40	45.23	41.14	35.08										
67	0.0	0.0					R1													VL	totaal (0)	1	1.5	43.89	40.01	34.47	44.29		44	44.47		44	43.89	40.01	34.47
																				VL	totaal (0)	1	4.5	45.53	41.65	36.23	45.97		46	46.23		46	45.53	41.65	36.23
										VL	totaal (0)	1	7.5	46.22	42.33	36.92	46.66		47	46.92		47	46.22	42.33	36.92										
										VL	Geldropseweg (1)	1	1.5	41.07	37.32	32.20	41.69	5	37	42.20	5	37	41.07	37.32	32.20										
										VL	Geldropseweg (1)	1	4.5	43.49	39.72	34.62	44.11	5	39	44.62	5	40	43.49	39.72	34.62										
										VL	Geldropseweg (1)	1	7.5	44.22	40.44	35.34	44.83	5	40	45.34	5	40	44.22	40.44	35.34										
										VL	Burg. Termeerstraa	1	1.5	40.68	36.65	30.57	40.82	5	36	40.68	5	36	40.68	36.65	30.57										
										VL	Burg. Termeerstraa	1	4.5	41.28	37.20	31.14	41.40	5	36	41.28	5	36	41.28	37.20	31.14										
										VL	Burg. Termeerstraa	1	7.5	41.90	37.80	31.75	42.02	5	37	41.90	5	37	41.90	37.80	31.75										
										68	0.0	0.0					R1			VL	totaal (0)	1	1.5	42.87	39.02	33.56	43.32		43	43.56		44	42.87	39.02	33.56
																				VL	totaal (0)	1	4.5	44.32	40.45	35.07	44.78		45	45.07		45	44.32	40.45	35.07
																				VL	totaal (0)	1	7.5	44.70	40.82	35.47	45.17		45	45.47		45	44.70	40.82	35.47
																				VL	Geldropseweg (1)	1	1.5	40.75	37.01	31.88	41.38	5	36	41.88	5	37	40.75	37.01	31.88
																				VL	Geldropseweg (1)	1	4.5	42.63	38.87	33.76	43.25	5	38	43.76	5	39	42.63	38.87	33.76
VL	Geldropseweg (1)	1	7.5	43.09	39.32	34.22	43.71	5	39											44.22	5	39	43.09	39.32	34.22										
VL	Burg. Termeerstraa	1	1.5	38.73	34.70	28.62	38.87	5	34											38.73	5	34	38.73	34.70	28.62										
VL	Burg. Termeerstraa	1	4.5	39.39	35.30	29.24	39.51	5	35											39.39	5	34	39.39	35.30	29.24										
VL	Burg. Termeerstraa	1	7.5	39.61	35.49	29.45	39.72	5	35											39.61	5	35	39.61	35.49	29.45										
69	0.0	0.0					R1													VL	totaal (0)	1	1.5	62.34	58.25	52.20	62.46		62	62.34		62	62.34	58.25	52.20
																				VL	totaal (0)	1	4.5	62.42	58.32	52.28	62.54		63	62.42		62	62.42	58.32	52.28
																				VL	totaal (0)	1	7.5	62.13	58.03	52.00	62.25		62	62.13		62	62.13	58.03	52.00
																				VL	Geldropseweg (1)	1	1.5	38.56	34.80	29.68	39.18	5	34	39.68	5	35	38.56	34.80	29.68
																				VL	Geldropseweg (1)	1	4.5	40.08	36.30	31.21	40.70	5	36	41.21	5	36	40.08	36.30	31.21
										VL	Geldropseweg (1)	1	7.5	42.99	39.23	34.11	43.61	5	39	44.11	5	39	42.99	39.23	34.11										
										VL	Burg. Termeerstraa	1	1.5	62.32	58.23	52.18	62.44	5	57	62.32	5	57	62.32	58.23	52.18										
										VL	Burg. Termeerstraa	1	4.5	62.39	58.29	52.24	62.51	5	58	62.39	5	57	62.39	58.29	52.24										
										VL	Burg. Termeerstraa	1	7.5	62.08	57.97	51.93	62.19	5	57	62.08	5	57	62.08	57.97	51.93										

nr	z1	m1 adres	huisnr	type	afw.toets	refl	kenmerk	rhart	groep	(*) IL: inc. maatregel, VL:inc aftrek, RL: inc prognosetoeslag						(^) VL: ex. optrektoeslag									
										sh	wnh	dag	avond	nacht	Lden	af Lden(*)	Letm	af Letm(*)	dag(^)	avond(^)	nacht(^)				
70	0.0	0.0	--	R1	VL	totaal (0)	1	1.5	59.38	55.32	49.27	59.52	60	59.38	59	59.38	55.32	49.27							
					VL	totaal (0)	1	4.5	59.79	55.71	49.67	59.92	60	59.79	60	59.79	55.71	49.67							
					VL	totaal (0)	1	7.5	59.79	55.70	49.68	59.92	60	59.79	60	59.79	55.70	49.68							
					VL	Geldropseweg (1)	1	1.5	39.07	35.30	30.20	39.69	5	35	40.20	5	35	39.07	35.30	30.20					
					VL	Geldropseweg (1)	1	4.5	40.83	37.04	31.95	41.44	5	36	41.95	5	37	40.83	37.04	31.95					
					VL	Geldropseweg (1)	1	7.5	43.85	40.09	34.98	44.47	5	39	44.98	5	40	43.85	40.09	34.98					
					VL	Burg. Termeerstraa	1	1.5	59.34	55.27	49.21	59.47	5	54	59.34	5	54	59.34	55.27	49.21					
					VL	Burg. Termeerstraa	1	4.5	59.74	55.65	49.60	59.86	5	55	59.74	5	55	59.74	55.65	49.60					
					VL	Burg. Termeerstraa	1	7.5	59.68	55.58	49.53	59.80	5	55	59.68	5	55	59.68	55.58	49.53					
					VL	totaal (0)	1	1.5	57.29	53.24	47.19	57.43	57	57.29	53.24	47.19									
					VL	totaal (0)	1	4.5	58.00	53.93	47.90	58.14	58	58.00	53.93	47.90									
					VL	totaal (0)	1	7.5	58.16	54.09	48.08	58.30	58	58.16	54.09	48.08									
71	0.0	0.0	--	R1	VL	Geldropseweg (1)	1	1.5	40.08	36.31	31.20	40.70	5	36	41.20	5	36	40.08	36.31	31.20					
					VL	Geldropseweg (1)	1	4.5	42.33	38.56	33.46	42.95	5	38	43.46	5	38	42.33	38.56	33.46					
					VL	Geldropseweg (1)	1	7.5	44.76	41.00	35.89	45.38	5	40	45.89	5	41	44.76	41.00	35.89					
					VL	Burg. Termeerstraa	1	1.5	57.21	53.15	47.08	57.34	5	52	57.21	5	52	57.21	53.15	47.08					
					VL	Burg. Termeerstraa	1	4.5	57.88	53.80	47.74	58.00	5	53	57.88	5	53	57.88	53.80	47.74					
					VL	Burg. Termeerstraa	1	7.5	57.96	53.87	47.81	58.08	5	53	57.96	5	53	57.96	53.87	47.81					
					72	0.0	0.0	--	R1	VL	totaal (0)	1	1.5	53.92	49.89	43.85	54.08	54	53.92	54	53.92	49.89	43.85		
										VL	totaal (0)	1	4.5	55.32	51.26	45.24	55.47	55	55.32	55	55.32	51.26	45.24		
										VL	totaal (0)	1	7.5	55.63	51.56	45.57	55.78	56	55.63	56	55.63	51.56	45.57		
										VL	Geldropseweg (1)	1	1.5	39.49	35.74	30.62	40.11	5	35	40.62	5	36	39.49	35.74	30.62
										VL	Geldropseweg (1)	1	4.5	40.92	37.14	32.05	41.54	5	37	42.05	5	37	40.92	37.14	32.05
										VL	Geldropseweg (1)	1	7.5	43.02	39.25	34.14	43.64	5	39	44.14	5	39	43.02	39.25	34.14
VL	Burg. Termeerstraa	1	1.5	53.76						49.72	43.64	53.90	5	49	53.76	5	49	53.76	49.72	43.64					
VL	Burg. Termeerstraa	1	4.5	55.16						51.09	45.03	55.29	5	50	55.16	5	50	55.16	51.09	45.03					
VL	Burg. Termeerstraa	1	7.5	55.38						51.30	45.25	55.51	5	51	55.38	5	50	55.38	51.30	45.25					
73	0.0	0.0	--	R1						VL	totaal (0)	1	1.5	51.71	47.71	41.70	51.89	52	51.71	52	51.71	47.71	41.70		
										VL	totaal (0)	1	4.5	53.47	49.43	43.43	53.63	54	53.47	53	53.47	49.43	43.43		
										VL	totaal (0)	1	7.5	53.95	49.91	43.95	54.13	54	53.95	54	53.95	49.91	43.95		
					VL	Geldropseweg (1)	1	1.5	40.30	36.55	31.42	40.92	5	36	41.42	5	36	40.30	36.55	31.42					
					VL	Geldropseweg (1)	1	4.5	41.73	37.95	32.85	42.34	5	37	42.85	5	38	41.73	37.95	32.85					
					VL	Geldropseweg (1)	1	7.5	43.57	39.80	34.69	44.19	5	39	44.69	5	40	43.57	39.80	34.69					
					VL	Burg. Termeerstraa	1	1.5	51.38	47.36	41.28	51.53	5	47	51.38	5	46	51.38	47.36	41.28					
					VL	Burg. Termeerstraa	1	4.5	53.16	49.11	43.04	53.30	5	48	53.16	5	48	53.16	49.11	43.04					
					VL	Burg. Termeerstraa	1	7.5	53.54	49.46	43.40	53.66	5	49	53.54	5	49	53.54	49.46	43.40					
					74	0.0	0.0	--	R1	VL	totaal (0)	1	1.5	50.36	46.38	40.45	50.58	51	50.36	50	50.36	46.38	40.45		
										VL	totaal (0)	1	4.5	52.15	48.13	42.21	52.35	52	52.15	52	52.15	48.13	42.21		
										VL	totaal (0)	1	7.5	52.86	48.84	42.94	53.07	53	52.86	53	52.86	48.84	42.94		
VL	Geldropseweg (1)	1	1.5	41.72						37.97	32.84	42.34	5	37	42.84	5	38	41.72	37.97	32.84					
VL	Geldropseweg (1)	1	4.5	43.20						39.43	34.33	43.82	5	39	44.33	5	39	43.20	39.43	34.33					
VL	Geldropseweg (1)	1	7.5	44.59						40.81	35.71	45.20	5	40	45.71	5	41	44.59	40.81	35.71					
VL	Burg. Termeerstraa	1	1.5	49.72						45.71	39.62	49.87	5	45	49.72	5	45	49.72	45.71	39.62					
VL	Burg. Termeerstraa	1	4.5	51.56						47.51	41.44	51.70	5	47	51.56	5	47	51.56	47.51	41.44					
VL	Burg. Termeerstraa	1	7.5	52.17						48.09	42.03	52.29	5	47	52.17	5	47	52.17	48.09	42.03					
75	0.0	0.0	--	R1						VL	totaal (0)	1	1.5	48.93	44.96	39.01	49.15	49	48.93	49	48.93	44.96	39.01		
										VL	totaal (0)	1	4.5	50.66	46.65	40.74	50.87	51	50.66	51	50.66	46.65	40.74		
										VL	totaal (0)	1	7.5	51.69	47.67	41.81	51.91	52	51.69	52	51.69	47.67	41.81		
					VL	Geldropseweg (1)	1	1.5	39.98	36.21	31.10	40.60	5	36	41.10	5	36	39.98	36.21	31.10					
					VL	Geldropseweg (1)	1	4.5	42.39	38.61	33.52	43.01	5	38	43.52	5	39	42.39	38.61	33.52					
					VL	Geldropseweg (1)	1	7.5	44.22	40.45	35.34	44.84	5	40	45.34	5	40	44.22	40.45	35.34					
					VL	Burg. Termeerstraa	1	1.5	48.34	44.33	38.24	48.49	5	43	48.34	5	43	48.34	44.33	38.24					

nr	z1	m1 adres	huisnr	type	afw.toets	refl	kenmerk	rhart	groep	(*) IL: inc. maatregel, VL:inc aftrek, RL: inc prognosetoeslag										(^) VL: ex. optrektoeslag		
										sh	wnh	dag	avond	nacht	Lden	af	Lden(*)	Letm	af	Letm(*)	dag(^)	avond(^)
76	0.0	0.0	--	R1	VL	Burg. Termeerstraa	1	4.5	49.96	45.90	39.83	50.09	5	45	49.96	5	45	49.96	45.90	39.83		
					VL	Burg. Termeerstraa	1	7.5	50.83	46.76	40.70	50.96	5	46	50.83	5	46	50.83	46.76	40.70		
					VL	totaal (0)	1	1.5	45.30	41.36	35.57	45.58		46	45.57		46	45.30	41.36	35.57		
					VL	totaal (0)	1	4.5	46.04	42.08	36.36	46.34		46	46.36		46	46.04	42.08	36.36		
					VL	totaal (0)	1	7.5	47.20	43.23	37.54	47.50		48	47.54		48	47.20	43.23	37.54		
					VL	Geldropseweg (1)	1	1.5	39.63	35.88	30.75	40.25	5	35	40.75	5	36	39.63	35.88	30.75		
					VL	Geldropseweg (1)	1	4.5	41.19	37.42	32.32	41.81	5	37	42.32	5	37	41.19	37.42	32.32		
					VL	Geldropseweg (1)	1	7.5	42.54	38.77	33.66	43.16	5	38	43.66	5	39	42.54	38.77	33.66		
					VL	Burg. Termeerstraa	1	1.5	43.93	39.92	33.83	44.08	5	39	43.93	5	39	43.93	39.92	33.83		
					VL	Burg. Termeerstraa	1	4.5	44.32	40.26	34.19	44.45	5	39	44.32	5	39	44.32	40.26	34.19		
77	0.0	0.0	--	R1	VL	Burg. Termeerstraa	1	7.5	45.39	41.30	35.25	45.51	5	41	45.39	5	40	45.39	41.30	35.25		
					VL	totaal (0)	1	1.5	43.07	39.18	33.57	43.44		43	43.57		44	43.07	39.18	33.57		
					VL	totaal (0)	1	4.5	44.36	40.46	34.96	44.76		45	44.96		45	44.36	40.46	34.96		
					VL	totaal (0)	1	7.5	45.07	41.16	35.68	45.48		45	45.68		46	45.07	41.16	35.68		
					VL	Geldropseweg (1)	1	1.5	39.65	35.91	30.78	40.28	5	35	40.78	5	36	39.65	35.91	30.78		
					VL	Geldropseweg (1)	1	4.5	41.73	37.97	32.85	42.35	5	37	42.85	5	38	41.73	37.97	32.85		
					VL	Geldropseweg (1)	1	7.5	42.53	38.76	33.65	43.15	5	38	43.65	5	39	42.53	38.76	33.65		
					VL	Burg. Termeerstraa	1	1.5	40.43	36.41	30.32	40.57	5	36	40.43	5	35	40.43	36.41	30.32		
					VL	Burg. Termeerstraa	1	4.5	40.94	36.86	30.80	41.06	5	36	40.94	5	36	40.94	36.86	30.80		
					VL	Burg. Termeerstraa	1	7.5	41.54	37.44	31.39	41.66	5	37	41.54	5	37	41.54	37.44	31.39		
78	0.0	0.0	--	R1	VL	totaal (0)	1	1.5	42.98	39.13	33.64	43.41		43	43.64		44	42.98	39.13	33.64		
					VL	totaal (0)	1	4.5	44.44	40.58	35.19	44.90		45	45.19		45	44.44	40.58	35.19		
					VL	totaal (0)	1	7.5	44.91	41.04	35.68	45.38		45	45.68		46	44.91	41.04	35.68		
					VL	Geldropseweg (1)	1	1.5	40.69	36.96	31.82	41.32	5	36	41.82	5	37	40.69	36.96	31.82		
					VL	Geldropseweg (1)	1	4.5	42.67	38.91	33.79	43.29	5	38	43.79	5	39	42.67	38.91	33.79		
					VL	Geldropseweg (1)	1	7.5	43.27	39.50	34.39	43.89	5	39	44.39	5	39	43.27	39.50	34.39		
					VL	Burg. Termeerstraa	1	1.5	39.11	35.08	29.00	39.25	5	34	39.11	5	34	39.11	35.08	29.00		
					VL	Burg. Termeerstraa	1	4.5	39.71	35.62	29.57	39.83	5	35	39.71	5	35	39.71	35.62	29.57		
					VL	Burg. Termeerstraa	1	7.5	39.91	35.80	29.75	40.02	5	35	39.91	5	35	39.91	35.80	29.75		
					VL	totaal (0)	1	1.5	62.12	58.03	51.98	62.24		62	62.12		62	62.12	58.03	51.98		
79	0.0	0.0	--	R1	VL	totaal (0)	1	4.5	62.20	58.11	52.07	62.32		62	62.20		62	62.20	58.11	52.07		
					VL	totaal (0)	1	7.5	61.90	57.80	51.78	62.03		62	61.90		62	61.90	57.80	51.78		
					VL	Geldropseweg (1)	1	1.5	39.95	36.19	31.08	40.57	5	36	41.08	5	36	39.95	36.19	31.08		
					VL	Geldropseweg (1)	1	4.5	41.57	37.79	32.70	42.19	5	37	42.70	5	38	41.57	37.79	32.70		
					VL	Geldropseweg (1)	1	7.5	44.45	40.70	35.58	45.07	5	40	45.58	5	41	44.45	40.70	35.58		
					VL	Burg. Termeerstraa	1	1.5	62.09	58.00	51.95	62.21	5	57	62.09	5	57	62.09	58.00	51.95		
					VL	Burg. Termeerstraa	1	4.5	62.16	58.07	52.02	62.28	5	57	62.16	5	57	62.16	58.07	52.02		
					VL	Burg. Termeerstraa	1	7.5	61.82	57.72	51.67	61.94	5	57	61.82	5	57	61.82	57.72	51.67		
					VL	totaal (0)	1	1.5	59.36	55.30	49.25	59.50		59	59.36		59	59.36	55.30	49.25		
					VL	totaal (0)	1	4.5	59.80	55.72	49.68	59.93		60	59.80		60	59.80	55.72	49.68		
80	0.0	0.0	--	R1	VL	totaal (0)	1	7.5	59.84	55.75	49.73	59.97		60	59.84		60	59.84	55.75	49.73		
					VL	Geldropseweg (1)	1	1.5	39.91	36.16	31.04	40.53	5	36	41.04	5	36	39.91	36.16	31.04		
					VL	Geldropseweg (1)	1	4.5	41.44	37.66	32.57	42.06	5	37	42.57	5	38	41.44	37.66	32.57		
					VL	Geldropseweg (1)	1	7.5	44.02	40.26	35.15	44.64	5	40	45.15	5	40	44.02	40.26	35.15		
					VL	Burg. Termeerstraa	1	1.5	59.31	55.24	49.18	59.44	5	54	59.31	5	54	59.31	55.24	49.18		
					VL	Burg. Termeerstraa	1	4.5	59.74	55.65	49.59	59.86	5	55	59.74	5	55	59.74	55.65	49.59		
					VL	Burg. Termeerstraa	1	7.5	59.72	55.62	49.57	59.84	5	55	59.72	5	55	59.72	55.62	49.57		
					VL	totaal (0)	1	1.5	57.22	53.17	47.12	57.36		57	57.22		57	57.22	53.17	47.12		
					VL	totaal (0)	1	4.5	57.96	53.89	47.86	58.10		58	57.96		58	57.96	53.89	47.86		
					VL	totaal (0)	1	7.5	58.13	54.05	48.05	58.27		58	58.13		58	58.13	54.05	48.05		
81	0.0	0.0	--	R1	VL	Geldropseweg (1)	1	1.5	40.14	36.38	31.27	40.76	5	36	41.27	5	36	40.14	36.38	31.27		
					VL	Geldropseweg (1)	1	4.5	42.12	38.34	33.25	42.74	5	38	43.25	5	38	42.12	38.34	33.25		

nr	z1	m1 adres	huisnr	type	afw.toets	refl	kenmerk	rhart	groep	(*) IL: inc. maatregel, VL:inc aftrek, RL: inc prognosetoeslag						(^) VL: ex. optrektoeslag												
										sh	wnh	dag	avond	nacht	Lden	af Lden(*)	Letm	af Letm(*)	dag(^)	avond(^)	nacht(^)							
82	0.0	0.0	--	R1	VL	Geldropseweg (1)	1	7.5	44.64	40.87	35.76	45.26	5	40	45.76	5	41	44.64	40.87	35.76								
					VL	Burg. Termeerstraa	1	1.5	57.13	53.08	47.01	57.27	5	52	57.13	5	52	57.13	5	52	57.13	53.08	47.01					
					VL	Burg. Termeerstraa	1	4.5	57.85	53.77	47.71	57.97	5	53	57.85	5	53	57.85	5	53	57.85	53.77	47.71					
					VL	Burg. Termeerstraa	1	7.5	57.93	53.84	47.78	58.05	5	53	57.93	5	53	57.93	5	53	57.93	53.84	47.78					
					VL	totaal (0)	1	1.5	53.94	49.92	43.88	54.10		54	53.94		54	53.94		54	53.94	49.92	43.88					
					VL	totaal (0)	1	4.5	55.39	51.33	45.32	55.54		56	55.39		55	55.39		55	55.39	51.33	45.32					
					VL	totaal (0)	1	7.5	55.74	51.69	45.70	55.90		56	55.74		56	55.74		56	55.74	51.69	45.70					
					VL	Geldropseweg (1)	1	1.5	39.99	36.23	31.12	40.61	5	36	41.12	5	36	39.99	5	36	39.99	36.23	31.12					
					VL	Geldropseweg (1)	1	4.5	41.66	37.88	32.79	42.28	5	37	42.79	5	38	41.66	5	38	41.66	37.88	32.79					
					VL	Geldropseweg (1)	1	7.5	44.04	40.27	35.17	44.66	5	40	45.17	5	40	44.04	5	40	44.04	40.27	35.17					
					VL	Burg. Termeerstraa	1	1.5	53.76	49.73	43.65	53.90	5	49	53.76	5	49	53.76	5	49	53.76	49.73	43.65					
					VL	Burg. Termeerstraa	1	4.5	55.20	51.13	45.07	55.33	5	50	55.20	5	50	55.20	5	50	55.20	51.13	45.07					
					VL	Burg. Termeerstraa	1	7.5	55.44	51.36	45.30	55.56	5	51	55.44	5	50	55.44	5	50	55.44	51.36	45.30					
83	0.0	0.0	--	R1	VL	totaal (0)	1	1.5	51.88	47.87	41.83	52.05		52	51.88		52	51.88	47.87	41.83								
					VL	totaal (0)	1	4.5	53.62	49.57	43.55	53.77		54	53.62		54	53.62		54	53.62	49.57	43.55					
					VL	totaal (0)	1	7.5	54.15	50.10	44.12	54.31		54	54.15		54	54.15		54	54.15	50.10	44.12					
					VL	Geldropseweg (1)	1	1.5	37.94	34.17	29.07	38.56	5	34	39.07	5	34	37.94	5	34	37.94	34.17	29.07					
					VL	Geldropseweg (1)	1	4.5	39.64	35.85	30.77	40.26	5	35	40.77	5	36	39.64	5	36	39.64	35.85	30.77					
					VL	Geldropseweg (1)	1	7.5	42.60	38.83	33.73	43.22	5	38	43.73	5	39	42.60	5	39	42.60	38.83	33.73					
					VL	Burg. Termeerstraa	1	1.5	51.70	47.68	41.59	51.84	5	47	51.70	5	47	51.70	5	47	51.70	47.68	41.59					
					VL	Burg. Termeerstraa	1	4.5	53.44	49.38	43.31	53.57	5	49	53.44	5	48	53.44	5	48	53.44	49.38	43.31					
					VL	Burg. Termeerstraa	1	7.5	53.84	49.76	43.70	53.96	5	49	53.84	5	49	53.84	5	49	53.84	49.76	43.70					
					84	0.0	0.0	--	R1	VL	totaal (0)	1	1.5	50.32	46.34	40.38	50.53		51	50.38		50	50.32	46.34	40.38			
										VL	totaal (0)	1	4.5	52.12	48.10	42.15	52.31		52	52.15		52	52.12		52	52.12	48.10	42.15
										VL	totaal (0)	1	7.5	52.82	48.79	42.88	53.02		53	52.88		53	52.82		53	52.82	48.79	42.88
										VL	Geldropseweg (1)	1	1.5	41.07	37.32	32.20	41.69	5	37	42.20	5	37	41.07	5	37	41.07	37.32	32.20
VL	Geldropseweg (1)	1	4.5	42.54						38.76	33.67	43.16	5	38	43.67	5	39	42.54	5	39	42.54	38.76	33.67					
VL	Geldropseweg (1)	1	7.5	44.11						40.33	35.24	44.73	5	40	45.24	5	40	44.11	5	40	44.11	40.33	35.24					
VL	Burg. Termeerstraa	1	1.5	49.77						45.76	39.67	49.92	5	45	49.77	5	45	49.77	5	45	49.77	45.76	39.67					
VL	Burg. Termeerstraa	1	4.5	51.61						47.56	41.49	51.75	5	47	51.61	5	47	51.61	5	47	51.61	47.56	41.49					
VL	Burg. Termeerstraa	1	7.5	52.20						48.12	42.06	52.32	5	47	52.20	5	47	52.20	5	47	52.20	48.12	42.06					
85	0.0	0.0	--	R1						VL	totaal (0)	1	1.5	49.13	45.15	39.22	49.35		49	49.22		49	49.13	45.15	39.22			
										VL	totaal (0)	1	4.5	50.73	46.71	40.80	50.93		51	50.80		51	50.73		51	50.73	46.71	40.80
										VL	totaal (0)	1	7.5	51.81	47.79	41.91	52.02		52	51.91		52	51.81		52	51.81	47.79	41.91
										VL	Geldropseweg (1)	1	1.5	40.67	36.92	31.80	41.29	5	36	41.80	5	37	40.67	5	37	40.67	36.92	31.80
					VL	Geldropseweg (1)	1	4.5	42.14	38.36	33.27	42.76	5	38	43.27	5	38	42.14	5	38	42.14	38.36	33.27					
					VL	Geldropseweg (1)	1	7.5	44.07	40.30	35.20	44.69	5	40	45.20	5	40	44.07	5	40	44.07	40.30	35.20					
					VL	Burg. Termeerstraa	1	1.5	48.46	44.44	38.35	48.60	5	44	48.46	5	43	48.46	5	43	48.46	44.44	38.35					
					VL	Burg. Termeerstraa	1	4.5	50.08	46.03	39.96	50.22	5	45	50.08	5	45	50.08	5	45	50.08	46.03	39.96					
					VL	Burg. Termeerstraa	1	7.5	51.01	46.93	40.87	51.13	5	46	51.01	5	46	51.01	5	46	51.01	46.93	40.87					
					86	0.0	0.0	--	R1	VL	totaal (0)	1	1.5	45.60	41.67	35.91	45.90		46	45.91		46	45.60	41.67	35.91			
										VL	totaal (0)	1	4.5	46.42	42.47	36.80	46.74		47	46.80		47	46.42		47	46.42	42.47	36.80
										VL	totaal (0)	1	7.5	47.63	43.67	38.03	47.95		48	48.03		48	47.63		48	47.63	43.67	38.03
										VL	Geldropseweg (1)	1	1.5	40.44	36.70	31.57	41.07	5	36	41.57	5	37	40.44	5	37	40.44	36.70	31.57
VL	Geldropseweg (1)	1	4.5	42.06						38.29	33.18	42.68	5	38	43.18	5	38	42.06	5	38	42.06	38.29	33.18					
VL	Geldropseweg (1)	1	7.5	43.60						39.83	34.72	44.22	5	39	44.72	5	40	43.60	5	40	43.60	39.83	34.72					
VL	Burg. Termeerstraa	1	1.5	44.02						40.00	33.91	44.16	5	39	44.02	5	39	44.02	5	39	44.02	40.00	33.91					
VL	Burg. Termeerstraa	1	4.5	44.45						40.38	34.31	44.58	5	40	44.45	5	39	44.45	5	39	44.45	40.38	34.31					
VL	Burg. Termeerstraa	1	7.5	45.44						41.35	35.30	45.56	5	41	45.44	5	40	45.44	5	40	45.44	41.35	35.30					
87	0.0	0.0	--	R1						VL	totaal (0)	1	1.5	43.70	39.83	34.28	44.10		44	44.28		44	43.70	39.83	34.28			
										VL	totaal (0)	1	4.5	44.88	40.99	35.53	45.30		45	45.53		46	44.88		46	44.88	40.99	35.53
										VL	totaal (0)	1	7.5	45.58	41.68	36.23	46.00		46	46.23		46	45.58		46	45.58	41.68	36.23

nr	z1	m1 adres	huisnr	type	afw.toets	refl	kenmerk	rhart	groep	(*) IL: inc. maatregel, VL:inc aftrek, RL: inc prognosetoeslag							(^) VL: ex. optrektoeslag																
										sh	wnh	dag	avond	nacht	Lden	af Lden(*)	Letm	af Letm(*)	dag(^)	avond(^)	nacht(^)												
88	0.0	0.0	--				R1		VL	Geldropseweg (1)	1	1.5	40.88	37.14	32.01	41.51	5	37	42.01	5	37	40.88	37.14	32.01									
									VL	Geldropseweg (1)	1	4.5	42.57	38.81	33.70	43.19	5	38	43.70	5	39	42.57	38.81	33.70									
									VL	Geldropseweg (1)	1	7.5	43.33	39.57	34.46	43.95	5	39	44.46	5	39	43.33	39.57	34.46									
									VL	Burg. Termeerstraa	1	1.5	40.49	36.46	30.38	40.63	5	36	40.49	5	35	40.49	36.46	30.38									
									VL	Burg. Termeerstraa	1	4.5	41.02	36.95	30.89	41.15	5	36	41.02	5	36	41.02	36.95	30.89									
									VL	Burg. Termeerstraa	1	7.5	41.63	37.53	31.49	41.75	5	37	41.63	5	37	41.63	37.53	31.49									
									VL	totaal (0)	1	1.5	42.97	39.13	33.70	43.43	43	43.70	44	42.97	39.13	33.70											
									VL	totaal (0)	1	4.5	44.27	40.42	35.07	44.75	45	45.07	45	44.27	40.42	35.07											
									VL	totaal (0)	1	7.5	44.71	40.85	35.52	45.20	45	45.52	46	44.71	40.85	35.52											
									VL	Geldropseweg (1)	1	1.5	41.14	37.40	32.26	41.76	5	37	42.26	5	37	41.14	37.40	32.26									
									VL	Geldropseweg (1)	1	4.5	42.77	39.01	33.90	43.39	5	38	43.90	5	39	42.77	39.01	33.90									
									VL	Geldropseweg (1)	1	7.5	43.30	39.53	34.43	43.92	5	39	44.43	5	39	43.30	39.53	34.43									
									VL	Burg. Termeerstraa	1	1.5	38.32	34.30	28.21	38.46	5	33	38.32	5	33	38.32	34.30	28.21									
									89	0.0	0.0	--				R1		VL	Burg. Termeerstraa	1	4.5	38.92	34.84	28.78	39.04	5	34	38.92	5	34	38.92	34.84	28.78
VL	Burg. Termeerstraa	1	7.5	39.14	35.03	28.99	39.25	5										34	39.14	5	34	39.14	35.03	28.99									
VL	totaal (0)	1	1.5	62.97	58.87	52.83	63.09	63										62.97	63	62.97	58.87	52.83											
VL	totaal (0)	1	4.5	62.96	58.86	52.83	63.08	63										62.96	63	62.96	58.86	52.83											
VL	totaal (0)	1	7.5	62.57	58.47	52.44	62.69	63										62.57	63	62.57	58.47	52.44											
VL	Geldropseweg (1)	1	1.5	42.77	39.03	33.90	43.40	5										38	43.90	5	39	42.77	39.03	33.90									
VL	Geldropseweg (1)	1	4.5	43.95	40.18	35.08	44.57	5										40	45.08	5	40	43.95	40.18	35.08									
VL	Geldropseweg (1)	1	7.5	45.13	41.36	36.26	45.75	5										41	46.26	5	41	45.13	41.36	36.26									
VL	Burg. Termeerstraa	1	1.5	62.92	58.83	52.78	63.04	5										58	62.92	5	58	62.92	58.83	52.78									
VL	Burg. Termeerstraa	1	4.5	62.91	58.80	52.76	63.02	5										58	62.91	5	58	62.91	58.80	52.76									
VL	Burg. Termeerstraa	1	7.5	62.49	58.38	52.34	62.60	5										58	62.49	5	57	62.49	58.38	52.34									
90	0.0	0.0	--				R1											VL	totaal (0)	1	1.5	59.91	55.84	49.80	60.04	60	59.91	60	59.91	55.84	49.80		
																		VL	totaal (0)	1	4.5	60.36	56.28	50.25	60.49	60	60.36	60	60.36	56.28	50.25		
																		VL	totaal (0)	1	7.5	60.36	56.28	50.26	60.50	60	60.36	60	60.36	56.28	50.26		
									VL	Geldropseweg (1)	1	1.5	41.77	38.02	32.89	42.39	5	37	42.89	5	38	41.77	38.02	32.89									
									VL	Geldropseweg (1)	1	4.5	43.18	39.41	34.31	43.80	5	39	44.31	5	39	43.18	39.41	34.31									
									VL	Geldropseweg (1)	1	7.5	44.83	41.06	35.96	45.45	5	40	45.96	5	41	44.83	41.06	35.96									
									VL	Burg. Termeerstraa	1	1.5	59.84	55.77	49.71	59.97	5	55	59.84	5	55	59.84	55.77	49.71									
									VL	Burg. Termeerstraa	1	4.5	60.28	56.19	50.13	60.40	5	55	60.28	5	55	60.28	56.19	50.13									
									VL	Burg. Termeerstraa	1	7.5	60.24	56.14	50.09	60.36	5	55	60.24	5	55	60.24	56.14	50.09									
									VL	totaal (0)	1	1.5	57.71	53.66	47.61	57.85	58	57.71	58	57.71	53.66	47.61											
									VL	totaal (0)	1	4.5	58.48	54.41	48.38	58.62	59	58.48	58	58.48	54.41	48.38											
									VL	totaal (0)	1	7.5	58.65	54.57	48.57	58.79	59	58.65	59	58.65	54.57	48.57											
									VL	Geldropseweg (1)	1	1.5	40.97	37.20	32.09	41.59	5	37	42.09	5	37	40.97	37.20	32.09									
									VL	Geldropseweg (1)	1	4.5	42.79	39.01	33.92	43.41	5	38	43.92	5	39	42.79	39.01	33.92									
91	0.0	0.0	--				R1		VL	Geldropseweg (1)	1	7.5	45.13	41.37	36.26	45.75	5	41	46.26	5	41	45.13	41.37	36.26									
									VL	Burg. Termeerstraa	1	1.5	57.61	53.56	47.49	57.75	5	53	57.61	5	53	57.61	53.56	47.49									
									VL	Burg. Termeerstraa	1	4.5	58.36	54.28	48.22	58.48	5	53	58.36	5	53	58.36	54.28	48.22									
									VL	Burg. Termeerstraa	1	7.5	58.45	54.36	48.31	58.57	5	54	58.45	5	53	58.45	54.36	48.31									
									VL	totaal (0)	1	1.5	54.41	50.38	44.34	54.57	55	54.41	54	54.41	50.38	44.34											
									VL	totaal (0)	1	4.5	55.87	51.81	45.79	56.02	56	55.87	56	55.87	51.81	45.79											
									VL	totaal (0)	1	7.5	56.18	52.12	46.12	56.33	56	56.18	56	56.18	52.12	46.12											
									VL	Geldropseweg (1)	1	1.5	39.71	35.96	30.84	40.33	5	35	40.84	5	36	39.71	35.96	30.84									
									VL	Geldropseweg (1)	1	4.5	41.49	37.71	32.62	42.11	5	37	42.62	5	38	41.49	37.71	32.62									
									VL	Geldropseweg (1)	1	7.5	43.30	39.52	34.43	43.92	5	39	44.43	5	39	43.30	39.52	34.43									
									VL	Burg. Termeerstraa	1	1.5	54.26	50.22	44.14	54.40	5	49	54.26	5	49	54.26	50.22	44.14									
									VL	Burg. Termeerstraa	1	4.5	55.70	51.64	45.57	55.83	5	51	55.70	5	51	55.70	51.64	45.57									
									92	0.0	0.0	--				R1		VL	Burg. Termeerstraa	1	7.5	55.95	51.87	45.81	56.07	5	51	55.95	5	51	55.95	51.87	45.81
																		VL	totaal (0)	1	1.5	52.66	48.65	42.60	52.82	53	52.66	53	52.66	48.65	42.60		
93	0.0	0.0	--				R1		VL	totaal (0)	1	1.5	52.66	48.65	42.60	52.82	53	52.66	53	52.66	48.65	42.60											

														(*) IL: inc. maatregel, VL:inc aftrek, RL: inc prognosetoeslag			(^) VL: ex. optrektoeslag																		
nr	z1	m1 adres	huisnr	type	afw.toets	refl	kenmerk	rhart	groep	sh	wnh	dag	avond	nacht	Lden	af Lden(*)	Letm	af Letm(*)	dag(^)	avond(^)	nacht(^)														
94	0.0	0.0		gevel			R1			VL	totaal (0)	1	4.5	54.51	50.45	44.42	54.65	55	54.51	55	54.51	50.45	44.42												
										VL	totaal (0)	1	7.5	54.99	50.93	44.93	55.14	55	54.99	55	54.99	50.93	44.93												
										VL	Geldropseweg (1)	1	1.5	37.49	33.72	28.62	38.11	5	33	38.62	5	34	37.49	33.72	28.62										
										VL	Geldropseweg (1)	1	4.5	39.14	35.33	30.27	39.75	5	35	40.27	5	35	39.14	35.33	30.27										
										VL	Geldropseweg (1)	1	7.5	41.89	38.10	33.02	42.51	5	38	43.02	5	38	41.89	38.10	33.02										
										VL	Burg. Termeerstraa	1	1.5	52.53	48.50	42.42	52.67	5	48	52.53	5	48	52.53	48.50	42.42										
										VL	Burg. Termeerstraa	1	4.5	54.38	50.32	44.25	54.51	5	50	54.38	5	49	54.38	50.32	44.25										
										VL	Burg. Termeerstraa	1	7.5	54.77	50.69	44.64	54.90	5	50	54.77	5	50	54.77	50.69	44.64										
										VL	totaal (0)	1	1.5	50.86	46.85	40.78	51.02	51	50.86	51	50.86	46.85	40.78												
										VL	totaal (0)	1	4.5	52.66	48.61	42.56	52.80	53	52.66	53	52.66	48.61	42.56												
										VL	totaal (0)	1	7.5	53.33	49.26	43.25	53.47	53	53.33	53	53.33	49.26	43.25												
										VL	Geldropseweg (1)	1	1.5	33.66	29.88	24.79	34.28	5	29	34.79	5	30	33.66	29.88	24.79										
										VL	Geldropseweg (1)	1	4.5	35.27	31.44	26.40	35.88	5	31	36.40	5	31	35.27	31.44	26.40										
										VL	Geldropseweg (1)	1	7.5	39.23	35.41	30.37	39.84	5	35	40.37	5	35	39.23	35.41	30.37										
95	0.0	0.0		--			R1			VL	Burg. Termeerstraa	1	1.5	50.78	46.76	40.67	50.92	5	46	50.78	5	46	50.78	46.76	40.67										
										VL	Burg. Termeerstraa	1	4.5	52.58	48.52	42.45	52.71	5	48	52.58	5	48	52.58	48.52	42.45										
										VL	Burg. Termeerstraa	1	7.5	53.16	49.08	43.02	53.28	5	48	53.16	5	48	53.16	49.08	43.02										
										VL	totaal (0)	1	1.5	45.40	41.44	35.62	45.66	46	45.62	46	45.40	41.44	35.62												
										VL	totaal (0)	1	4.5	46.68	42.69	36.92	46.94	47	46.92	47	46.68	42.69	36.92												
										VL	totaal (0)	1	7.5	48.61	44.61	38.90	48.89	49	48.90	49	48.61	44.61	38.90												
										VL	Geldropseweg (1)	1	1.5	39.27	35.52	30.40	39.89	5	35	40.40	5	35	39.27	35.52	30.40										
										VL	Geldropseweg (1)	1	4.5	40.93	37.16	32.06	41.55	5	37	42.06	5	37	40.93	37.16	32.06										
										VL	Geldropseweg (1)	1	7.5	43.55	39.78	34.68	44.17	5	39	44.68	5	40	43.55	39.78	34.68										
										VL	Burg. Termeerstraa	1	1.5	44.18	40.16	34.07	44.32	5	39	44.18	5	39	44.18	40.16	34.07										
										VL	Burg. Termeerstraa	1	4.5	45.34	41.26	35.20	45.46	5	40	45.34	5	40	45.34	41.26	35.20										
										VL	Burg. Termeerstraa	1	7.5	46.99	42.88	36.83	47.10	5	42	46.99	5	42	46.99	42.88	36.83										
										96	0.0	0.0		--			R1			VL	totaal (0)	1	1.5	45.47	41.55	35.84	45.79	46	45.84	46	45.47	41.55	35.84		
																				VL	totaal (0)	1	4.5	46.26	42.31	36.68	46.59	47	46.68	47	46.26	42.31	36.68		
VL	totaal (0)	1	7.5	47.43	43.48	37.88	47.77	48	47.88											48	47.43	43.48	37.88												
VL	Geldropseweg (1)	1	1.5	40.92	37.17	32.04	41.54	5	37											42.04	5	37	40.92	37.17	32.04										
VL	Geldropseweg (1)	1	4.5	42.31	38.54	33.44	42.93	5	38											43.44	5	38	42.31	38.54	33.44										
VL	Geldropseweg (1)	1	7.5	43.77	40.01	34.90	44.39	5	39											44.90	5	40	43.77	40.01	34.90										
VL	Burg. Termeerstraa	1	1.5	43.60	39.58	33.49	43.74	5	39											43.60	5	39	43.60	39.58	33.49										
VL	Burg. Termeerstraa	1	4.5	44.02	39.95	33.88	44.15	5	39											44.02	5	39	44.02	39.95	33.88										
VL	Burg. Termeerstraa	1	7.5	44.98	40.89	34.84	45.10	5	40											44.98	5	40	44.98	40.89	34.84										
97	0.0	0.0		--			R1													VL	totaal (0)	1	1.5	43.57	39.68	34.11	43.95	44	44.11	44	43.57	39.68	34.11		
																				VL	totaal (0)	1	4.5	44.72	40.82	35.33	45.13	45	45.33	45	44.72	40.82	35.33		
																				VL	totaal (0)	1	7.5	45.69	41.79	36.34	46.11	46	46.34	46	45.69	41.79	36.34		
																				VL	Geldropseweg (1)	1	1.5	40.47	36.73	31.60	41.10	5	36	41.60	5	37	40.47	36.73	31.60
																				VL	Geldropseweg (1)	1	4.5	42.18	38.42	33.31	42.80	5	38	43.31	5	38	42.18	38.42	33.31
										VL	Geldropseweg (1)	1	7.5	43.43	39.67	34.56	44.05	5	39	44.56	5	40	43.43	39.67	34.56										
										VL	Burg. Termeerstraa	1	1.5	40.63	36.61	30.53	40.78	5	36	40.63	5	36	40.63	36.61	30.53										
										VL	Burg. Termeerstraa	1	4.5	41.17	37.10	31.04	41.30	5	36	41.17	5	36	41.17	37.10	31.04										
										VL	Burg. Termeerstraa	1	7.5	41.76	37.66	31.61	41.88	5	37	41.76	5	37	41.76	37.66	31.61										
										98	0.0	0.0		--			R1			VL	totaal (0)	1	1.5	43.26	39.42	33.97	43.71	44	43.97	44	43.26	39.42	33.97		
																				VL	totaal (0)	1	4.5	44.52	40.66	35.29	44.99	45	45.29	45	44.52	40.66	35.29		
																				VL	totaal (0)	1	7.5	44.92	41.06	35.71	45.40	45	45.71	46	44.92	41.06	35.71		
																				VL	Geldropseweg (1)	1	1.5	41.30	37.57	32.43	41.93	5	37	42.43	5	37	41.30	37.57	32.43
																				VL	Geldropseweg (1)	1	4.5	42.90	39.14	34.02	43.52	5	39	44.02	5	39	42.90	39.14	34.02
VL	Geldropseweg (1)	1	7.5	43.39	39.63	34.52	44.01	5	39											44.52	5	40	43.39	39.63	34.52										
VL	Burg. Termeerstraa	1	1.5	38.85	34.82	28.73	38.99	5	34											38.85	5	34	38.85	34.82	28.73										
VL	Burg. Termeerstraa	1	4.5	39.45	35.37	29.32	39.58	5	35											39.45	5	34	39.45	35.37	29.32										

																	(*) IL: inc. maatregel, VL:inc aftrek, RL: inc prognosetoeslag						(^) VL: ex. optrektoeslag		
nr	z1	m1 adres	huisnr	type	afw.toets	refl	kenmerk	rhart	groep	sh	wnh	dag	avond	nacht	Lden	af Lden(*)	Letm	af Letm(*)	dag(^)	avond(^)	nacht(^)				
99	0.0	0.0					R1	VL	Burg. Termeerstraa	1	7.5	39.65	35.54	29.49	39.76	5	35	39.65	5	35	39.65	35.54	29.49		
									totaal (0)	1	1.5	62.61	58.53	52.48	62.74		63	62.61		63	62.61	58.53	52.48		
									totaal (0)	1	4.5	62.66	58.56	52.52	62.78		63	62.66		63	62.66	58.56	52.52		
									totaal (0)	1	7.5	62.28	58.18	52.15	62.40		62	62.28		62	62.28	58.18	52.15		
									Geldropseweg (1)	1	1.5	40.84	37.09	31.97	41.46	5	36	41.97	5	37	40.84	37.09	31.97		
									Geldropseweg (1)	1	4.5	42.50	38.72	33.63	43.12	5	38	43.63	5	39	42.50	38.72	33.63		
									Geldropseweg (1)	1	7.5	44.81	41.05	35.94	45.43	5	40	45.94	5	41	44.81	41.05	35.94		
									Burg. Termeerstraa	1	1.5	62.58	58.50	52.44	62.70	5	58	62.58	5	58	62.58	58.50	52.44		
									Burg. Termeerstraa	1	4.5	62.61	58.51	52.47	62.73	5	58	62.61	5	58	62.61	58.51	52.47		
									Burg. Termeerstraa	1	7.5	62.20	58.09	52.05	62.31	5	57	62.20	5	57	62.20	58.09	52.05		
100	0.0	0.0					R1	VL	totaal (0)	1	1.5	59.71	55.64	49.59	59.84		60	59.71		60	59.71	55.64	49.59		
									totaal (0)	1	4.5	60.18	56.10	50.07	60.31		60	60.18		60	60.18	56.10	50.07		
									totaal (0)	1	7.5	60.14	56.05	50.03	60.27		60	60.14		60	60.14	56.05	50.03		
									Geldropseweg (1)	1	1.5	40.62	36.87	31.75	41.24	5	36	41.75	5	37	40.62	36.87	31.75		
									Geldropseweg (1)	1	4.5	42.15	38.37	33.28	42.77	5	38	43.28	5	38	42.15	38.37	33.28		
									Geldropseweg (1)	1	7.5	43.99	40.22	35.12	44.61	5	40	45.12	5	40	43.99	40.22	35.12		
									Burg. Termeerstraa	1	1.5	59.65	55.59	49.52	59.78	5	55	59.65	5	55	59.65	55.59	49.52		
									Burg. Termeerstraa	1	4.5	60.12	56.03	49.97	60.24	5	55	60.12	5	55	60.12	56.03	49.97		
									Burg. Termeerstraa	1	7.5	60.03	55.93	49.89	60.15	5	55	60.03	5	55	60.03	55.93	49.89		
									totaal (0)	1	1.5	57.95	53.91	47.86	58.10		58	57.95		58	57.95	53.91	47.86		
101	0.0	0.0					R1	VL	totaal (0)	1	4.5	58.73	54.66	48.63	58.87		59	58.73		59	58.73	54.66	48.63		
									totaal (0)	1	7.5	58.92	54.84	48.84	59.06		59	58.92		59	58.92	54.84	48.84		
									Geldropseweg (1)	1	1.5	41.48	37.73	32.60	42.10	5	37	42.60	5	38	41.48	37.73	32.60		
									Geldropseweg (1)	1	4.5	42.95	39.18	34.07	43.57	5	39	44.07	5	39	42.95	39.18	34.07		
									Geldropseweg (1)	1	7.5	45.06	41.30	36.18	45.68	5	41	46.18	5	41	45.06	41.30	36.18		
									Burg. Termeerstraa	1	1.5	57.85	53.80	47.73	57.99	5	53	57.85	5	53	57.85	53.80	47.73		
									Burg. Termeerstraa	1	4.5	58.61	54.54	48.48	58.74	5	54	58.61	5	54	58.61	54.54	48.48		
									Burg. Termeerstraa	1	7.5	58.74	54.65	48.59	58.86	5	54	58.74	5	54	58.74	54.65	48.59		
									totaal (0)	1	1.5	54.21	50.19	44.18	54.38		54	54.21		54	54.21	50.19	44.18		
									totaal (0)	1	4.5	55.61	51.56	45.56	55.77		56	55.61		56	55.61	51.56	45.56		
102	0.0	0.0					R1	VL	totaal (0)	1	7.5	55.95	51.89	45.92	56.11		56	55.95		56	55.95	51.89	45.92		
									Geldropseweg (1)	1	1.5	42.06	38.31	33.18	42.68	5	38	43.18	5	38	42.06	38.31	33.18		
									Geldropseweg (1)	1	4.5	43.35	39.58	34.48	43.97	5	39	44.48	5	39	43.35	39.58	34.48		
									Geldropseweg (1)	1	7.5	44.94	41.17	36.06	45.56	5	41	46.06	5	41	44.94	41.17	36.06		
									Burg. Termeerstraa	1	1.5	53.93	49.90	43.82	54.07	5	49	53.93	5	49	53.93	49.90	43.82		
									Burg. Termeerstraa	1	4.5	55.34	51.27	45.21	55.47	5	50	55.34	5	50	55.34	51.27	45.21		
									Burg. Termeerstraa	1	7.5	55.59	51.51	45.45	55.71	5	51	55.59	5	51	55.59	51.51	45.45		
									totaal (0)	1	1.5	51.74	47.75	41.81	51.95		52	51.81		52	51.74	47.75	41.81		
									totaal (0)	1	4.5	53.51	49.49	43.55	53.70		54	53.55		54	53.51	49.49	43.55		
									totaal (0)	1	7.5	54.15	50.11	44.21	54.34		54	54.21		54	54.15	50.11	44.21		
103	0.0	0.0					R1	VL	Geldropseweg (1)	1	1.5	42.95	39.20	34.07	43.57	5	39	44.07	5	39	42.95	39.20	34.07		
									Geldropseweg (1)	1	4.5	44.28	40.51	35.41	44.90	5	40	45.41	5	40	44.28	40.51	35.41		
									Geldropseweg (1)	1	7.5	45.66	41.89	36.78	46.28	5	41	46.78	5	42	45.66	41.89	36.78		
									Burg. Termeerstraa	1	1.5	51.12	47.10	41.01	51.26	5	46	51.12	5	46	51.12	47.10	41.01		
									Burg. Termeerstraa	1	4.5	52.96	48.90	42.83	53.09	5	48	52.96	5	48	52.96	48.90	42.83		
									Burg. Termeerstraa	1	7.5	53.48	49.40	43.34	53.60	5	49	53.48	5	48	53.48	49.40	43.34		
									totaal (0)	1	1.5	48.61	44.62	38.69	48.82		49	48.69		49	48.61	44.62	38.69		
									totaal (0)	1	4.5	50.60	46.57	40.64	50.79		51	50.64		51	50.60	46.57	40.64		
									totaal (0)	1	7.5	51.44	47.40	41.54	51.65		52	51.54		52	51.44	47.40	41.54		
									Geldropseweg (1)	1	1.5	40.04	36.29	31.17	40.66	5	36	41.17	5	36	40.04	36.29	31.17		
104	0.0	0.0					R1	VL	Geldropseweg (1)	1	4.5	41.48	37.70	32.61	42.10	5	37	42.61	5	38	41.48	37.70	32.61		
									Geldropseweg (1)	1	7.5	43.76	39.99	34.89	44.38	5	39	44.89	5	40	43.76	39.99	34.89		

nr	z1	m1 adres	huisnr	type	afw.toets	refl	kenmerk	rhart	groep	(*) IL: inc. maatregel, VL:inc aftrek, RL: inc prognosetoeslag							(^) VL: ex. optrektoeslag						
										sh	wnh	dag	avond	nacht	Lden	af Lden(*)	Letm	af Letm(*)	dag(^)	avond(^)	nacht(^)		
105	0.0	0.0	--	R1	VL	Burg. Termeerstraa	1	1.5	47.96	43.93	37.85	48.10	5	43	47.96	5	43	47.96	43.93	37.85			
					VL	Burg. Termeerstraa	1	4.5	50.03	45.96	39.90	50.16	5	45	50.03	5	45	50.03	5	45	50.03	45.96	39.90
					VL	Burg. Termeerstraa	1	7.5	50.62	46.54	40.48	50.74	5	46	50.62	5	46	50.62	5	46	50.62	46.54	40.48
					VL	totaal (0)	1	1.5	47.67	43.70	37.86	47.92		48	47.86		48	47.86		48	47.67	43.70	37.86
					VL	totaal (0)	1	4.5	49.31	45.30	39.48	49.55		50	49.48		49	49.31		49	49.31	45.30	39.48
					VL	totaal (0)	1	7.5	50.56	46.55	40.80	50.82		51	50.80		51	50.56		51	50.56	46.55	40.80
					VL	Geldropseweg (1)	1	1.5	41.11	37.36	32.24	41.73	5	37	42.24	5	37	41.11	5	37	41.11	37.36	32.24
					VL	Geldropseweg (1)	1	4.5	42.56	38.77	33.69	43.18	5	38	43.69	5	39	42.56	5	39	42.56	38.77	33.69
					VL	Geldropseweg (1)	1	7.5	44.91	41.15	36.04	45.53	5	41	46.04	5	41	44.91	5	41	44.91	41.15	36.04
					VL	Burg. Termeerstraa	1	1.5	46.58	42.55	36.47	46.72	5	42	46.58	5	42	46.58	5	42	46.58	42.55	36.47
					VL	Burg. Termeerstraa	1	4.5	48.29	44.21	38.15	48.41	5	43	48.29	5	43	48.29	5	43	48.29	44.21	38.15
106	0.0	0.0	--	R1	VL	Burg. Termeerstraa	1	7.5	49.18	45.08	39.03	49.30	5	44	49.18	5	44	49.18	45.08	39.03			
					VL	totaal (0)	1	1.5	44.71	40.79	35.09	45.03		45	45.09		45	44.71		45	44.71	40.79	35.09
					VL	totaal (0)	1	4.5	45.49	41.54	35.92	45.83		46	45.92		46	45.49		46	45.49	41.54	35.92
					VL	totaal (0)	1	7.5	46.91	42.98	37.42	47.28		47	47.42		47	46.91		47	46.91	42.98	37.42
					VL	Geldropseweg (1)	1	1.5	40.30	36.56	31.43	40.93	5	36	41.43	5	36	40.30	5	36	40.30	36.56	31.43
					VL	Geldropseweg (1)	1	4.5	41.69	37.92	32.82	42.31	5	37	42.82	5	38	41.69	5	38	41.69	37.92	32.82
					VL	Geldropseweg (1)	1	7.5	43.70	39.94	34.83	44.32	5	39	44.83	5	40	43.70	5	40	43.70	39.94	34.83
					VL	Burg. Termeerstraa	1	1.5	42.75	38.73	32.64	42.89	5	38	42.75	5	38	42.75	5	38	42.75	38.73	32.64
					VL	Burg. Termeerstraa	1	4.5	43.15	39.07	33.01	43.27	5	38	43.15	5	38	43.15	5	38	43.15	39.07	33.01
					VL	Burg. Termeerstraa	1	7.5	44.09	39.99	33.94	44.21	5	39	44.09	5	39	44.09	5	39	44.09	39.99	33.94
					107	0.0	0.0	--	R1	VL	totaal (0)	1	1.5	43.85	39.99	34.48	44.27		44	44.48		44	43.85
VL	totaal (0)	1	4.5	45.08						41.20	35.76	45.52		46	45.76		46	45.08		46	45.08	41.20	35.76
VL	totaal (0)	1	7.5	46.20						42.32	36.93	46.65		47	46.93		47	46.20		47	46.20	42.32	36.93
VL	Geldropseweg (1)	1	1.5	41.33						37.58	32.45	41.95	5	37	42.45	5	37	41.33	5	37	41.33	37.58	32.45
VL	Geldropseweg (1)	1	4.5	42.97						39.20	34.09	43.59	5	39	44.09	5	39	42.97	5	39	42.97	39.20	34.09
VL	Geldropseweg (1)	1	7.5	44.39						40.63	35.51	45.01	5	40	45.51	5	41	44.39	5	41	44.39	40.63	35.51
VL	Burg. Termeerstraa	1	1.5	40.30						36.27	30.19	40.44	5	35	40.30	5	35	40.30	5	35	40.30	36.27	30.19
VL	Burg. Termeerstraa	1	4.5	40.94						36.86	30.81	41.07	5	36	40.94	5	36	40.94	5	36	40.94	36.86	30.81
VL	Burg. Termeerstraa	1	7.5	41.52						37.41	31.37	41.63	5	37	41.52	5	37	41.52	5	37	41.52	37.41	31.37
VL	totaal (0)	1	1.5	43.48						39.64	34.21	43.94		44	44.21		44	43.48		44	43.48	39.64	34.21
VL	totaal (0)	1	4.5	45.18						41.35	36.00	45.68		46	46.00		46	45.18		46	45.18	41.35	36.00
108	0.0	0.0	--	R1	VL	totaal (0)	1	7.5	45.71	41.86	36.54	46.20		46	46.54		47	45.71	41.86	36.54			
					VL	Geldropseweg (1)	1	1.5	41.60	37.86	32.73	42.23	5	37	42.73	5	38	41.60	5	38	41.60	37.86	32.73
					VL	Geldropseweg (1)	1	4.5	43.78	40.03	34.91	44.40	5	39	44.91	5	40	43.78	5	40	43.78	40.03	34.91
					VL	Geldropseweg (1)	1	7.5	44.42	40.66	35.55	45.04	5	40	45.55	5	41	44.42	5	41	44.42	40.66	35.55
					VL	Burg. Termeerstraa	1	1.5	38.93	34.90	28.82	39.07	5	34	38.93	5	34	38.93	5	34	38.93	34.90	28.82
					VL	Burg. Termeerstraa	1	4.5	39.59	35.52	29.46	39.72	5	35	39.59	5	35	39.59	5	35	39.59	35.52	29.46
					VL	Burg. Termeerstraa	1	7.5	39.80	35.70	29.65	39.92	5	35	39.80	5	35	39.80	5	35	39.80	35.70	29.65
					VL	totaal (0)	1	1.5	62.84	58.75	52.71	62.96		63	62.84		63	62.84		63	62.84	58.75	52.71
					VL	totaal (0)	1	4.5	62.83	58.73	52.70	62.95		63	62.83		63	62.83		63	62.83	58.73	52.70
					VL	totaal (0)	1	7.5	62.46	58.36	52.33	62.58		63	62.46		62	62.46		62	62.46	58.36	52.33
					109	0.0	0.0	--	R1	VL	Geldropseweg (1)	1	1.5	42.02	38.27	33.14	42.64	5	38	43.14	5	38	42.02
VL	Geldropseweg (1)	1	4.5	43.43						39.66	34.56	44.05	5	39	44.56	5	40	43.43	5	40	43.43	39.66	34.56
VL	Geldropseweg (1)	1	7.5	45.38						41.62	36.51	46.00	5	41	46.51	5	42	45.38	5	42	45.38	41.62	36.51
VL	Burg. Termeerstraa	1	1.5	62.80						58.71	52.66	62.92	5	58	62.80	5	58	62.80	5	58	62.80	58.71	52.66
VL	Burg. Termeerstraa	1	4.5	62.78						58.68	52.63	62.90	5	58	62.78	5	58	62.78	5	58	62.78	58.68	52.63
VL	Burg. Termeerstraa	1	7.5	62.37						58.26	52.22	62.48	5	57	62.37	5	57	62.37	5	57	62.37	58.26	52.22
VL	totaal (0)	1	1.5	59.78						55.72	49.68	59.92		60	59.78		60	59.78		60	59.78	55.72	49.68
VL	totaal (0)	1	4.5	60.21						56.13	50.10	60.34		60	60.21		60	60.21		60	60.21	56.13	50.10
VL	totaal (0)	1	7.5	60.19						56.11	50.10	60.33		60	60.19		60	60.19		60	60.19	56.11	50.10
VL	Geldropseweg (1)	1	1.5	43.00						39.25	34.12	43.62	5	39	44.12	5	39	43.00	5	39	43.00	39.25	34.12
110	0.0	0.0	--	R1						VL	totaal (0)	1	1.5	59.78	55.72	49.68	59.92		60	59.78		60	59.78
					VL	totaal (0)	1	4.5	60.21	56.13	50.10	60.34		60	60.21		60	60.21		60	60.21	56.13	50.10
					VL	totaal (0)	1	7.5	60.19	56.11	50.10	60.33		60	60.19		60	60.19		60	60.19	56.11	50.10
					VL	Geldropseweg (1)	1	1.5	43.00	39.25	34.12	43.62	5	39	44.12	5	39	43.00	5	39	43.00	39.25	34.12

			(*) IL: inc. maatregel, VL:inc aftrek, RL: inc prognosetoeslag											(^) VL: ex. optrektoeslag										
nr	z1	m1 adres	huisnr	type	afw.toets	refl	kenmerk	rhart	groep	sh	wnh	dag	avond	nacht	Lden	af Lden(*)	Letm	af Letm(*)	dag(^)	avond(^)	nacht(^)			
111	0.0	0.0	--				R1		VL	Geldropseweg (1)	1	4.5	44.34	40.57	35.47	44.96	5	40	45.47	5	40	44.34	40.57	35.47
									VL	Geldropseweg (1)	1	7.5	46.10	42.34	37.23	46.72	5	42	47.23	5	42	46.10	42.34	37.23
									VL	Burg. Termeerstraa	1	1.5	59.69	55.62	49.56	59.82	5	55	59.69	5	55	59.69	55.62	49.56
									VL	Burg. Termeerstraa	1	4.5	60.09	56.00	49.95	60.21	5	55	60.09	5	55	60.09	56.00	49.95
									VL	Burg. Termeerstraa	1	7.5	60.02	55.92	49.87	60.14	5	55	60.02	5	55	60.02	55.92	49.87
									VL	totaal (0)	1	1.5	57.63	53.58	47.54	57.77		58	57.63		58	57.63	53.58	47.54
									VL	totaal (0)	1	4.5	58.34	54.27	48.25	58.48		58	58.34		58	58.34	54.27	48.25
									VL	totaal (0)	1	7.5	58.47	54.39	48.39	58.61		59	58.47		58	58.47	54.39	48.39
									VL	Geldropseweg (1)	1	1.5	41.44	37.69	32.57	42.06	5	37	42.57	5	38	41.44	37.69	32.57
									VL	Geldropseweg (1)	1	4.5	42.88	39.10	34.01	43.50	5	38	44.01	5	39	42.88	39.10	34.01
									VL	Geldropseweg (1)	1	7.5	44.71	40.94	35.84	45.33	5	40	45.84	5	41	44.71	40.94	35.84
									112	0.0	0.0	--				R1		VL	Burg. Termeerstraa	1	1.5	57.53	53.47	47.40
VL	Burg. Termeerstraa	1	4.5	58.22	54.14	48.08	58.34	5										53	58.22	5	53	58.22	54.14	48.08
VL	Burg. Termeerstraa	1	7.5	58.28	54.19	48.14	58.40	5										53	58.28	5	53	58.28	54.19	48.14
VL	totaal (0)	1	1.5	54.16	50.14	44.12	54.33											54	54.16		54	54.16	50.14	44.12
VL	totaal (0)	1	4.5	55.53	51.48	45.47	55.68											56	55.53		56	55.53	51.48	45.47
VL	totaal (0)	1	7.5	55.87	51.81	45.83	56.03											56	55.87		56	55.87	51.81	45.83
VL	Geldropseweg (1)	1	1.5	41.07	37.32	32.19	41.69	5										37	42.19	5	37	41.07	37.32	32.19
VL	Geldropseweg (1)	1	4.5	42.53	38.75	33.66	43.15	5										38	43.66	5	39	42.53	38.75	33.66
VL	Geldropseweg (1)	1	7.5	44.39	40.61	35.51	45.00	5										40	45.51	5	41	44.39	40.61	35.51
VL	Burg. Termeerstraa	1	1.5	53.94	49.91	43.83	54.08	5										49	53.94	5	49	53.94	49.91	43.83
VL	Burg. Termeerstraa	1	4.5	55.31	51.24	45.18	55.44	5										50	55.31	5	50	55.31	51.24	45.18
VL	Burg. Termeerstraa	1	7.5	55.55	51.47	45.41	55.67	5										51	55.55	5	51	55.55	51.47	45.41
113	0.0	0.0	--				R1		VL	totaal (0)	1	1.5	51.32	47.31	41.29	51.49		51	51.32		51	51.32	47.31	41.29
									VL	totaal (0)	1	4.5	52.98	48.93	42.93	53.14		53	52.98		53	52.98	48.93	42.93
									VL	totaal (0)	1	7.5	53.69	49.63	43.67	53.86		54	53.69		54	53.69	49.63	43.67
									VL	Geldropseweg (1)	1	1.5	38.77	35.02	29.90	39.39	5	34	39.90	5	35	38.77	35.02	29.90
									VL	Geldropseweg (1)	1	4.5	40.20	36.41	31.34	40.82	5	36	41.34	5	36	40.20	36.41	31.34
									VL	Geldropseweg (1)	1	7.5	42.92	39.14	34.05	43.54	5	39	44.05	5	39	42.92	39.14	34.05
									VL	Burg. Termeerstraa	1	1.5	51.07	47.05	40.97	51.22	5	46	51.07	5	46	51.07	47.05	40.97
									VL	Burg. Termeerstraa	1	4.5	52.75	48.68	42.61	52.88	5	48	52.75	5	48	52.75	48.68	42.61
									VL	Burg. Termeerstraa	1	7.5	53.31	49.23	43.17	53.43	5	48	53.31	5	48	53.31	49.23	43.17
									VL	totaal (0)	1	1.5	49.32	45.33	39.36	49.52		50	49.36		49	49.32	45.33	39.36
									VL	totaal (0)	1	4.5	51.15	47.11	41.15	51.33		51	51.15		51	51.15	47.11	41.15
									VL	totaal (0)	1	7.5	52.13	48.09	42.20	52.33		52	52.20		52	52.13	48.09	42.20
114	0.0	0.0	--				R1		VL	Geldropseweg (1)	1	1.5	39.51	35.74	30.63	40.13	5	35	40.63	5	36	39.51	35.74	30.63
									VL	Geldropseweg (1)	1	4.5	40.89	37.10	32.02	41.51	5	37	42.02	5	37	40.89	37.10	32.02
									VL	Geldropseweg (1)	1	7.5	43.77	39.99	34.89	44.38	5	39	44.89	5	40	43.77	39.99	34.89
									VL	Burg. Termeerstraa	1	1.5	48.84	44.82	38.74	48.99	5	44	48.84	5	44	48.84	44.82	38.74
									VL	Burg. Termeerstraa	1	4.5	50.72	46.65	40.59	50.85	5	46	50.72	5	46	50.72	46.65	40.59
									VL	Burg. Termeerstraa	1	7.5	51.45	47.36	41.30	51.57	5	47	51.45	5	46	51.45	47.36	41.30
									VL	totaal (0)	1	1.5	47.43	43.45	37.55	47.66		48	47.55		48	47.43	43.45	37.55
									VL	totaal (0)	1	4.5	49.26	45.24	39.35	49.47		49	49.35		49	49.26	45.24	39.35
									VL	totaal (0)	1	7.5	50.78	46.76	40.97	51.02		51	50.97		51	50.78	46.76	40.97
									VL	Geldropseweg (1)	1	1.5	39.54	35.78	30.67	40.16	5	35	40.67	5	36	39.54	35.78	30.67
									VL	Geldropseweg (1)	1	4.5	41.18	37.39	32.31	41.80	5	37	42.31	5	37	41.18	37.39	32.31
									VL	Geldropseweg (1)	1	7.5	44.61	40.85	35.74	45.23	5	40	45.74	5	41	44.61	40.85	35.74
115	0.0	0.0	--				R1		VL	Burg. Termeerstraa	1	1.5	46.66	42.63	36.55	46.80	5	42	46.66	5	42	46.66	42.63	36.55
									VL	Burg. Termeerstraa	1	4.5	48.53	44.46	38.39	48.66	5	44	48.53	5	44	48.53	44.46	38.39
									VL	Burg. Termeerstraa	1	7.5	49.57	45.48	39.43	49.69	5	45	49.57	5	45	49.57	45.48	39.43
									VL	totaal (0)	1	1.5	45.15	41.24	35.58	45.49		45	45.58		46	45.15	41.24	35.58
									VL	totaal (0)	1	4.5	46.07	42.15	36.56	46.43		46	46.56		47	46.07	42.15	36.56

													(*) IL: inc. maatregel, VL:inc aftrek, RL: inc prognosetoeslag			(^) VL: ex. optrektoeslag																				
nr	z1	m1 adres	huisnr	type	afw.toets	refl	kenmerk	rhart	groep	sh	wnh	dag	avond	nacht	Lden	af Lden(*)	Letm	af Letm(*)	dag(^)	avond(^)	nacht(^)															
117	0.0	0.0							R1													VL totaal (0)	1	7.5	47.44	43.51	37.98	47.82		48	47.98		48	47.44	43.51	37.98
																						VL Geldropseweg (1)	1	1.5	41.17	37.42	32.29	41.79	5	37	42.29	5	37	41.17	37.42	32.29
																						VL Geldropseweg (1)	1	4.5	42.69	38.92	33.81	43.31	5	38	43.81	5	39	42.69	38.92	33.81
																						VL Geldropseweg (1)	1	7.5	44.48	40.72	35.61	45.10	5	40	45.61	5	41	44.48	40.72	35.61
																						VL Burg. Termeerstraa	1	1.5	42.93	38.91	32.82	43.07	5	38	42.93	5	38	42.93	38.91	32.82
																						VL Burg. Termeerstraa	1	4.5	43.41	39.34	33.28	43.54	5	39	43.41	5	38	43.41	39.34	33.28
																						VL Burg. Termeerstraa	1	7.5	44.37	40.27	34.22	44.49	5	39	44.37	5	39	44.37	40.27	34.22
																						VL totaal (0)	1	1.5	44.35	40.49	34.98	44.77		45	44.98		45	44.35	40.49	34.98
																						VL totaal (0)	1	4.5	45.43	41.54	36.10	45.86		46	46.10		46	45.43	41.54	36.10
																						VL totaal (0)	1	7.5	46.29	42.41	37.00	46.74		47	47.00		47	46.29	42.41	37.00
																						VL Geldropseweg (1)	1	1.5	41.87	38.14	33.00	42.50	5	37	43.00	5	38	41.87	38.14	33.00
																						VL Geldropseweg (1)	1	4.5	43.28	39.52	34.41	43.90	5	39	44.41	5	39	43.28	39.52	34.41
																						VL Geldropseweg (1)	1	7.5	44.35	40.59	35.48	44.97	5	40	45.48	5	40	44.35	40.59	35.48
																						VL Burg. Termeerstraa	1	1.5	40.73	36.70	30.62	40.87	5	36	40.73	5	36	40.73	36.70	30.62
VL Burg. Termeerstraa	1	4.5	41.33	37.25	31.20	41.46	5	36	41.33	5	36	41.33	37.25	31.20																						
VL Burg. Termeerstraa	1	7.5	41.85	37.75	31.70	41.97	5	37	41.85	5	37	41.85	37.75	31.70																						
118	0.0	0.0							R1													VL totaal (0)	1	1.5	44.43	40.60	35.18	44.90		45	45.18		45	44.43	40.60	35.18
																						VL totaal (0)	1	4.5	46.07	42.23	36.89	46.56		47	46.89		47	46.07	42.23	36.89
																						VL totaal (0)	1	7.5	46.53	42.68	37.37	47.03		47	47.37		47	46.53	42.68	37.37
																						VL Geldropseweg (1)	1	1.5	42.67	38.93	33.79	43.29	5	38	43.79	5	39	42.67	38.93	33.79
																						VL Geldropseweg (1)	1	4.5	44.73	40.98	35.86	45.35	5	40	45.86	5	41	44.73	40.98	35.86
																						VL Geldropseweg (1)	1	7.5	45.29	41.53	36.41	45.91	5	41	46.41	5	41	45.29	41.53	36.41
																						VL Burg. Termeerstraa	1	1.5	39.68	35.65	29.56	39.82	5	35	39.68	5	35	39.68	35.65	29.56
																						VL Burg. Termeerstraa	1	4.5	40.31	36.23	30.17	40.43	5	35	40.31	5	35	40.31	36.23	30.17
																						VL Burg. Termeerstraa	1	7.5	40.48	36.37	30.33	40.59	5	36	40.48	5	35	40.48	36.37	30.33
																						VL totaal (0)	1	1.5	63.24	59.14	53.10	63.36		63	63.24		63	63.24	59.14	53.10
																						VL totaal (0)	1	4.5	63.23	59.13	53.09	63.35		63	63.23		63	63.23	59.13	53.09
																						VL totaal (0)	1	7.5	62.83	58.73	52.70	62.95		63	62.83		63	62.83	58.73	52.70
																						VL Geldropseweg (1)	1	1.5	42.52	38.77	33.65	43.14	5	38	43.65	5	39	42.52	38.77	33.65
																						VL Geldropseweg (1)	1	4.5	43.67	39.90	34.80	44.29	5	39	44.80	5	40	43.67	39.90	34.80
VL Geldropseweg (1)	1	7.5	45.43	41.66	36.55	46.05	5	41	46.55	5	42	45.43	41.66	36.55																						
VL Burg. Termeerstraa	1	1.5	63.20	59.10	53.05	63.32	5	58	63.20	5	58	63.20	59.10	53.05																						
VL Burg. Termeerstraa	1	4.5	63.18	59.07	53.03	63.29	5	58	63.18	5	58	63.18	59.07	53.03																						
VL Burg. Termeerstraa	1	7.5	62.75	58.64	52.60	62.86	5	58	62.75	5	58	62.75	58.64	52.60																						
120	0.0	0.0							R1													VL totaal (0)	1	1.5	60.11	56.04	50.00	60.24		60	60.11		60	60.11	56.04	50.00
																						VL totaal (0)	1	4.5	60.61	56.54	50.52	60.75		61	60.61		61	60.61	56.54	50.52
																						VL totaal (0)	1	7.5	60.60	56.52	50.52	60.74		61	60.60		61	60.60	56.52	50.52
																						VL Geldropseweg (1)	1	1.5	43.38	39.63	34.51	44.00	5	39	44.51	5	40	43.38	39.63	34.51
																						VL Geldropseweg (1)	1	4.5	45.41	41.65	36.54	46.03	5	41	46.54	5	42	45.41	41.65	36.54
																						VL Geldropseweg (1)	1	7.5	47.00	43.24	38.12	47.62	5	43	48.12	5	43	47.00	43.24	38.12
																						VL Burg. Termeerstraa	1	1.5	60.01	55.94	49.88	60.14	5	55	60.01	5	55	60.01	55.94	49.88
																						VL Burg. Termeerstraa	1	4.5	60.48	56.39	50.34	60.60	5	56	60.48	5	55	60.48	56.39	50.34
																						VL Burg. Termeerstraa	1	7.5	60.41	56.31	50.26	60.53	5	56	60.41	5	55	60.41	56.31	50.26
																						VL totaal (0)	1	1.5	58.30	54.25	48.20	58.44		58	58.30		58	58.30	54.25	48.20
																						VL totaal (0)	1	4.5	59.06	54.98	48.96	59.20		59	59.06		59	59.06	54.98	48.96
																						VL totaal (0)	1	7.5	59.19	55.11	49.10	59.33		59	59.19		59	59.19	55.11	49.10
																						VL Geldropseweg (1)	1	1.5	41.71	37.96	32.84	42.33	5	37	42.84	5	38	41.71	37.96	32.84
																						VL Geldropseweg (1)	1	4.5	43.10	39.32	34.23	43.72	5	39	44.23	5	39	43.10	39.32	34.23
VL Geldropseweg (1)	1	7.5	45.01	41.24	36.14	45.63	5	41	46.14	5	41	45.01	41.24	36.14																						
VL Burg. Termeerstraa	1	1.5	58.20	54.14	48.07	58.33	5	53	58.20	5	53	58.20	54.14	48.07																						
VL Burg. Termeerstraa	1	4.5	58.94	54.86	48.81	59.07	5	54	58.94	5	54	58.94	54.86	48.81																						
VL Burg. Termeerstraa	1	7.5	59.02	54.92	48.87	59.14	5	54	59.02	5	54	59.02	54.92	48.87																						

nr	z1	m1 adres	huisnr	type	afw.toets	refl	kenmerk	rhart	groep	(*) IL: inc. maatregel, VL:inc aftrek, RL: inc prognosetoeslag							(^) VL: ex. optrektoeslag						
										sh	wnh	dag	avond	nacht	Lden	af Lden(*)	Letm	af Letm(*)	dag(^)	avond(^)	nacht(^)		
122	0.0	0.0		gevel			R1	VL	totaal (0)	1	1.5	55.83	51.79	45.76	55.98	56	55.83	56	55.83	51.79	45.76		
									totaal (0)	1	4.5	56.76	52.69	46.67	56.90	57	56.76	57	56.76	52.69	46.67		
									totaal (0)	1	7.5	56.93	52.86	46.85	57.07	57	56.93	57	56.93	52.86	46.85		
									Geldropseweg (1)	1	1.5	41.15	37.41	32.28	41.78	5	37	42.28	5	37	41.15	37.41	32.28
									Geldropseweg (1)	1	4.5	42.21	38.44	33.34	42.83	5	38	43.34	5	38	42.21	38.44	33.34
									Geldropseweg (1)	1	7.5	43.40	39.63	34.53	44.02	5	39	44.53	5	40	43.40	39.63	34.53
									Burg. Termeerstraa	1	1.5	55.68	51.63	45.56	55.82	5	51	55.68	5	51	55.68	51.63	45.56
									Burg. Termeerstraa	1	4.5	56.60	52.53	46.47	56.73	5	52	56.60	5	52	56.60	52.53	46.47
									Burg. Termeerstraa	1	7.5	56.73	52.65	46.59	56.85	5	52	56.73	5	52	56.73	52.65	46.59
									totaal (0)	1	1.5	38.77	34.67	28.79	38.94	39	38.79	39	38.77	34.67	28.79		
									totaal (0)	1	4.5	41.91	37.76	31.95	42.08	42	41.95	42	41.91	37.76	31.95		
									totaal (0)	1	7.5	46.94	42.83	37.16	47.17	47	47.16	47	46.94	42.83	37.16		
123	0.0	0.0		--			R1	VL	totaal (0)	1	1.5	29.57	25.63	20.72	30.17	5	25	30.72	5	26	29.57	25.63	20.72
									Geldropseweg (1)	1	4.5	33.68	29.75	24.83	34.28	5	29	34.83	5	30	33.68	29.75	24.83
									Geldropseweg (1)	1	7.5	41.65	37.85	32.79	42.27	5	37	42.79	5	38	41.65	37.85	32.79
									Burg. Termeerstraa	1	1.5	38.21	34.09	28.05	38.32	5	33	38.21	5	33	38.21	34.09	28.05
									Burg. Termeerstraa	1	4.5	41.20	37.01	31.01	41.29	5	36	41.20	5	36	41.20	37.01	31.01
									Burg. Termeerstraa	1	7.5	45.41	41.17	35.19	45.48	5	40	45.41	5	40	45.41	41.17	35.19
									totaal (0)	1	1.5	43.56	39.51	33.50	43.71	44	43.56	44	43.56	39.51	33.50		
									totaal (0)	1	4.5	45.76	41.66	35.71	45.91	46	45.76	46	45.76	41.66	35.71		
									totaal (0)	1	7.5	47.83	43.74	37.93	48.03	48	47.93	48	47.83	43.74	37.93		
									Geldropseweg (1)	1	1.5	30.47	26.58	21.61	31.07	5	26	31.61	5	27	30.47	26.58	21.61
									Geldropseweg (1)	1	4.5	34.27	30.39	25.42	34.88	5	30	35.42	5	30	34.27	30.39	25.42
									Geldropseweg (1)	1	7.5	40.46	36.66	31.59	41.07	5	36	41.59	5	37	40.46	36.66	31.59
124	0.0	0.0		--			R1	VL	Burg. Termeerstraa	1	1.5	43.34	39.28	33.21	43.47	5	38	43.34	5	38	43.34	39.28	33.21
									Burg. Termeerstraa	1	4.5	45.44	41.32	35.29	45.55	5	41	45.44	5	40	45.44	41.32	35.29
									Burg. Termeerstraa	1	7.5	46.95	42.80	36.78	47.05	5	42	46.95	5	42	46.95	42.80	36.78
									totaal (0)	1	1.5	45.67	41.69	35.86	45.92	46	45.86	46	45.67	41.69	35.86		
									totaal (0)	1	4.5	47.00	42.98	37.20	47.24	47	47.20	47	47.00	42.98	37.20		
									totaal (0)	1	7.5	48.83	44.80	39.08	49.09	49	49.08	49	48.83	44.80	39.08		
									Geldropseweg (1)	1	1.5	39.19	35.44	30.32	39.81	5	35	40.32	5	35	39.19	35.44	30.32
									Geldropseweg (1)	1	4.5	40.76	36.98	31.89	41.38	5	36	41.89	5	37	40.76	36.98	31.89
									Geldropseweg (1)	1	7.5	43.45	39.68	34.58	44.07	5	39	44.58	5	40	43.45	39.68	34.58
									Burg. Termeerstraa	1	1.5	44.56	40.51	34.44	44.70	5	40	44.56	5	40	44.56	40.51	34.44
									Burg. Termeerstraa	1	4.5	45.82	41.73	35.68	45.94	5	41	45.82	5	41	45.82	41.73	35.68
									Burg. Termeerstraa	1	7.5	47.34	43.21	37.18	47.45	5	42	47.34	5	42	47.34	43.21	37.18
125	0.0	0.0		--			R1	VL	totaal (0)	1	1.5	45.49	41.60	35.98	45.86	46	45.98	46	45.49	41.60	35.98		
									totaal (0)	1	4.5	46.38	42.47	36.93	46.76	47	46.93	47	46.38	42.47	36.93		
									totaal (0)	1	7.5	47.73	43.82	38.34	48.14	48	48.34	48	47.73	43.82	38.34		
									Geldropseweg (1)	1	1.5	42.01	38.27	33.14	42.64	5	38	43.14	5	38	42.01	38.27	33.14
									Geldropseweg (1)	1	4.5	43.45	39.68	34.58	44.07	5	39	44.58	5	40	43.45	39.68	34.58
									Geldropseweg (1)	1	7.5	45.21	41.44	36.33	45.83	5	41	46.33	5	41	45.21	41.44	36.33
									Burg. Termeerstraa	1	1.5	42.90	38.88	32.80	43.05	5	38	42.90	5	38	42.90	38.88	32.80
									Burg. Termeerstraa	1	4.5	43.29	39.22	33.16	43.42	5	38	43.29	5	38	43.29	39.22	33.16
									Burg. Termeerstraa	1	7.5	44.17	40.08	34.03	44.29	5	39	44.17	5	39	44.17	40.08	34.03
									totaal (0)	1	1.5	45.28	41.43	35.93	45.71	46	45.93	46	45.28	41.43	35.93		
									totaal (0)	1	4.5	46.36	42.48	37.04	46.80	47	47.04	47	46.36	42.48	37.04		
									totaal (0)	1	7.5	47.27	43.39	37.98	47.72	48	47.98	48	47.27	43.39	37.98		
126	0.0	0.0		--			R1	VL	Geldropseweg (1)	1	1.5	42.92	39.18	34.05	43.55	5	39	44.05	5	39	42.92	39.18	34.05
									Geldropseweg (1)	1	4.5	44.24	40.48	35.37	44.86	5	40	45.37	5	40	44.24	40.48	35.37
									Geldropseweg (1)	1	7.5	45.35	41.59	36.48	45.97	5	41	46.48	5	41	45.35	41.59	36.48
									Burg. Termeerstraa	1	1.5	41.51	37.48	31.40	41.65	5	37	41.51	5	37	41.51	37.48	31.40

nr	z1	m1 adres	huisnr	type	afw.toets	refl	kenmerk	rhart	groep	(*) IL: inc. maatregel, VL:inc aftrek, RL: inc prognosetoeslag										(^) VL: ex. optrektoeslag		
										sh	wnh	dag	avond	nacht	Lden	af Lden(*)	Letm	af Letm(*)	dag(^)	avond(^)	nacht(^)	
128	0.0	0.0	--	R1	VL	Burg. Termeerstraa	1	4.5	42.23	38.16	32.10	42.36	5	37	42.23	5	37	42.23	38.16	32.10		
					VL	Burg. Termeerstraa	1	7.5	42.79	38.69	32.64	42.91	5	38	42.79	5	38	42.79	38.69	32.64		
					VL	totaal (0)	1	1.5	44.32	40.50	35.12	44.81		45	45.12		45	44.32	40.50	35.12		
					VL	totaal (0)	1	4.5	45.63	41.80	36.48	46.14		46	46.48		46	45.63	41.80	36.48		
					VL	totaal (0)	1	7.5	46.20	42.37	37.07	46.71		47	47.07		47	46.20	42.37	37.07		
					VL	Geldropseweg (1)	1	1.5	42.85	39.11	33.97	43.47	5	38	43.97	5	39	42.85	39.11	33.97		
					VL	Geldropseweg (1)	1	4.5	44.41	40.66	35.54	45.03	5	40	45.54	5	41	44.41	40.66	35.54		
					VL	Geldropseweg (1)	1	7.5	45.09	41.33	36.21	45.71	5	41	46.21	5	41	45.09	41.33	36.21		
					VL	Burg. Termeerstraa	1	1.5	38.90	34.88	28.79	39.04	5	34	38.90	5	34	38.90	34.88	28.79		
					VL	Burg. Termeerstraa	1	4.5	39.53	35.46	29.40	39.66	5	35	39.53	5	35	39.53	35.46	29.40		
129	0.0	0.0	--	R1	VL	Burg. Termeerstraa	1	7.5	39.75	35.65	29.60	39.87	5	35	39.75	5	35	39.75	35.65	29.60		
					VL	totaal (0)	1	1.5	62.88	58.78	52.75	63.00		63	62.88		63	62.88	58.78	52.75		
					VL	totaal (0)	1	4.5	62.90	58.80	52.77	63.02		63	62.90		63	62.90	58.80	52.77		
					VL	totaal (0)	1	7.5	62.55	58.45	52.44	62.68		63	62.55		63	62.55	58.45	52.44		
					VL	Geldropseweg (1)	1	1.5	43.31	39.56	34.44	43.93	5	39	44.44	5	39	43.31	39.56	34.44		
					VL	Geldropseweg (1)	1	4.5	44.42	40.64	35.54	45.03	5	40	45.54	5	41	44.42	40.64	35.54		
					VL	Geldropseweg (1)	1	7.5	46.29	42.52	37.41	46.91	5	42	47.41	5	42	46.29	42.52	37.41		
					VL	Burg. Termeerstraa	1	1.5	62.83	58.73	52.68	62.95	5	58	62.83	5	58	62.83	58.73	52.68		
					VL	Burg. Termeerstraa	1	4.5	62.84	58.73	52.69	62.95	5	58	62.84	5	58	62.84	58.73	52.69		
					VL	Burg. Termeerstraa	1	7.5	62.45	58.34	52.30	62.56	5	58	62.45	5	57	62.45	58.34	52.30		
130	0.0	0.0	--	R1	VL	totaal (0)	1	1.5	59.91	55.85	49.81	60.05		60	59.91		60	59.91	55.85	49.81		
					VL	totaal (0)	1	4.5	60.37	56.29	50.26	60.50		61	60.37		60	60.37	56.29	50.26		
					VL	totaal (0)	1	7.5	60.35	56.26	50.25	60.48		60	60.35		60	60.35	56.26	50.25		
					VL	Geldropseweg (1)	1	1.5	42.68	38.93	33.81	43.30	5	38	43.81	5	39	42.68	38.93	33.81		
					VL	Geldropseweg (1)	1	4.5	43.78	40.01	34.91	44.40	5	39	44.91	5	40	43.78	40.01	34.91		
					VL	Geldropseweg (1)	1	7.5	45.45	41.68	36.57	46.07	5	41	46.57	5	42	45.45	41.68	36.57		
					VL	Burg. Termeerstraa	1	1.5	59.83	55.76	49.70	59.96	5	55	59.83	5	55	59.83	55.76	49.70		
					VL	Burg. Termeerstraa	1	4.5	60.28	56.18	50.13	60.40	5	55	60.28	5	55	60.28	56.18	50.13		
					VL	Burg. Termeerstraa	1	7.5	60.21	56.11	50.06	60.33	5	55	60.21	5	55	60.21	56.11	50.06		
					VL	totaal (0)	1	1.5	57.76	53.72	47.68	57.91		58	57.76		58	57.76	53.72	47.68		
131	0.0	0.0	--	R1	VL	totaal (0)	1	4.5	58.52	54.45	48.43	58.66		59	58.52		59	58.52	54.45	48.43		
					VL	totaal (0)	1	7.5	58.67	54.59	48.59	58.81		59	58.67		59	58.67	54.59	48.59		
					VL	Geldropseweg (1)	1	1.5	42.63	38.87	33.75	43.25	5	38	43.75	5	39	42.63	38.87	33.75		
					VL	Geldropseweg (1)	1	4.5	43.79	40.02	34.92	44.41	5	39	44.92	5	40	43.79	40.02	34.92		
					VL	Geldropseweg (1)	1	7.5	45.42	41.65	36.55	46.04	5	41	46.55	5	42	45.42	41.65	36.55		
					VL	Burg. Termeerstraa	1	1.5	57.63	53.57	47.50	57.76	5	53	57.63	5	53	57.63	53.57	47.50		
					VL	Burg. Termeerstraa	1	4.5	58.37	54.29	48.24	58.50	5	53	58.37	5	53	58.37	54.29	48.24		
					VL	Burg. Termeerstraa	1	7.5	58.46	54.37	48.31	58.58	5	54	58.46	5	53	58.46	54.37	48.31		
					VL	totaal (0)	1	1.5	53.90	49.88	43.86	54.07		54	53.90		54	53.90	49.88	43.86		
					VL	totaal (0)	1	4.5	55.26	51.20	45.20	55.41		55	55.26		55	55.26	51.20	45.20		
132	0.0	0.0	--	R1	VL	totaal (0)	1	7.5	55.68	51.62	45.66	55.85		56	55.68		56	55.68	51.62	45.66		
					VL	Geldropseweg (1)	1	1.5	41.24	37.49	32.37	41.86	5	37	42.37	5	37	41.24	37.49	32.37		
					VL	Geldropseweg (1)	1	4.5	42.41	38.62	33.54	43.03	5	38	43.54	5	39	42.41	38.62	33.54		
					VL	Geldropseweg (1)	1	7.5	44.84	41.07	35.97	45.46	5	40	45.97	5	41	44.84	41.07	35.97		
					VL	Burg. Termeerstraa	1	1.5	53.66	49.62	43.54	53.80	5	49	53.66	5	49	53.66	49.62	43.54		
					VL	Burg. Termeerstraa	1	4.5	55.03	50.95	44.89	55.15	5	50	55.03	5	50	55.03	50.95	44.89		
					VL	Burg. Termeerstraa	1	7.5	55.31	51.22	45.17	55.43	5	50	55.31	5	50	55.31	51.22	45.17		
					VL	totaal (0)	1	1.5	50.54	46.53	40.51	50.71		51	50.54		51	50.54	46.53	40.51		
					VL	totaal (0)	1	4.5	52.53	48.47	42.48	52.69		53	52.53		53	52.53	48.47	42.48		
					VL	totaal (0)	1	7.5	53.31	49.26	43.35	53.50		53	53.35		53	53.31	49.26	43.35		
133	0.0	0.0	--	R1	VL	Geldropseweg (1)	1	1.5	38.08	34.27	29.21	38.69	5	34	39.21	5	34	38.08	34.27	29.21		
					VL	Geldropseweg (1)	1	4.5	40.14	36.31	31.27	40.75	5	36	41.27	5	36	40.14	36.31	31.27		

nr	z1	m1 adres	huisnr	type	afw.toets	refl	kenmerk	rhart	groep	(*) IL: inc. maatregel, VL:inc aftrek, RL: inc prognosetoeslag										(^) VL: ex. optrektoeslag			
										sh	wnh	dag	avond	nacht	Lden	af	Lden(*)	Letm	af	Letm(*)	dag(^)	avond(^)	nacht(^)
134	0.0	0.0	--	R1	VL	Geldropseweg (1)	1	7.5	44.22	40.44	35.35	44.84	5	40	45.35	5	40	44.22	40.44	35.35			
					VL	Burg. Termeerstraa	1	1.5	50.29	46.26	40.18	50.43	5	45	50.29	5	45	50.29	5	45	50.29	46.26	40.18
					VL	Burg. Termeerstraa	1	4.5	52.27	48.20	42.14	52.40	5	47	52.27	5	47	52.27	5	47	52.27	48.20	42.14
					VL	Burg. Termeerstraa	1	7.5	52.74	48.65	42.60	52.86	5	48	52.74	5	48	52.74	5	48	52.74	48.65	42.60
					VL	totaal (0)	1	1.5	48.04	44.04	38.10	48.24		48	48.10		48	48.04	44.04	38.10			
					VL	totaal (0)	1	4.5	50.19	46.15	40.22	50.38		50	50.22		50	50.19	46.15	40.22			
					VL	totaal (0)	1	7.5	51.33	47.29	41.48	51.55		52	51.48		51	51.33	47.29	41.48			
					VL	Geldropseweg (1)	1	1.5	38.91	35.13	30.04	39.53	5	35	40.04	5	35	38.91	35.13	30.04			
					VL	Geldropseweg (1)	1	4.5	40.69	36.88	31.82	41.30	5	36	41.82	5	37	40.69	36.88	31.82			
					VL	Geldropseweg (1)	1	7.5	44.52	40.75	35.65	45.14	5	40	45.65	5	41	44.52	40.75	35.65			
135	0.0	0.0	--	R1	VL	Burg. Termeerstraa	1	1.5	47.48	43.44	37.36	47.62	5	43	47.48	5	42	47.48	43.44	37.36			
					VL	Burg. Termeerstraa	1	4.5	49.68	45.60	39.54	49.80	5	45	49.68	5	45	49.68	45.60	39.54			
					VL	Burg. Termeerstraa	1	7.5	50.31	46.20	40.16	50.42	5	45	50.31	5	45	50.31	46.20	40.16			
					VL	totaal (0)	1	1.5	46.54	42.55	36.66	46.76		47	46.66		47	46.54	42.55	36.66			
					VL	totaal (0)	1	4.5	48.55	44.52	38.65	48.76		49	48.65		49	48.55	44.52	38.65			
					VL	totaal (0)	1	7.5	50.26	46.24	40.49	50.51		51	50.49		50	50.26	46.24	40.49			
					VL	Geldropseweg (1)	1	1.5	38.85	35.08	29.98	39.47	5	34	39.98	5	35	38.85	35.08	29.98			
					VL	Geldropseweg (1)	1	4.5	40.63	36.82	31.77	41.25	5	36	41.77	5	37	40.63	36.82	31.77			
					VL	Geldropseweg (1)	1	7.5	44.55	40.76	35.68	45.17	5	40	45.68	5	41	44.55	40.76	35.68			
					VL	Burg. Termeerstraa	1	1.5	45.73	41.70	35.62	45.87	5	41	45.73	5	41	45.73	41.70	35.62			
136	0.0	0.0	--	R1	VL	Burg. Termeerstraa	1	4.5	47.79	43.71	37.65	47.91	5	43	47.79	5	43	47.79	43.71	37.65			
					VL	Burg. Termeerstraa	1	7.5	48.90	44.80	38.75	49.02	5	44	48.90	5	44	48.90	44.80	38.75			
					VL	totaal (0)	1	1.5	45.79	41.91	36.36	46.19		46	46.36		46	45.79	41.91	36.36			
					VL	totaal (0)	1	4.5	46.74	42.84	37.36	47.15		47	47.36		47	46.74	42.84	37.36			
					VL	totaal (0)	1	7.5	48.25	44.36	38.93	48.68		49	48.93		49	48.25	44.36	38.93			
					VL	Geldropseweg (1)	1	1.5	42.90	39.16	34.03	43.53	5	39	44.03	5	39	42.90	39.16	34.03			
					VL	Geldropseweg (1)	1	4.5	44.26	40.50	35.39	44.88	5	40	45.39	5	40	44.26	40.50	35.39			
					VL	Geldropseweg (1)	1	7.5	46.16	42.40	37.29	46.78	5	42	47.29	5	42	46.16	42.40	37.29			
					VL	Burg. Termeerstraa	1	1.5	42.65	38.62	32.54	42.79	5	38	42.65	5	38	42.65	38.62	32.54			
					VL	Burg. Termeerstraa	1	4.5	43.12	39.04	32.98	43.24	5	38	43.12	5	38	43.12	39.04	32.98			
137	0.0	0.0	--	R1	VL	Burg. Termeerstraa	1	7.5	44.07	39.96	33.92	44.18	5	39	44.07	5	39	44.07	39.96	33.92			
					VL	totaal (0)	1	1.5	45.63	41.78	36.29	46.06		46	46.29		46	45.63	41.78	36.29			
					VL	totaal (0)	1	4.5	46.55	42.68	37.25	46.99		47	47.25		47	46.55	42.68	37.25			
					VL	totaal (0)	1	7.5	47.44	43.56	38.17	47.89		48	48.17		48	47.44	43.56	38.17			
					VL	Geldropseweg (1)	1	1.5	43.35	39.61	34.47	43.97	5	39	44.47	5	39	43.35	39.61	34.47			
					VL	Geldropseweg (1)	1	4.5	44.51	40.75	35.64	45.13	5	40	45.64	5	41	44.51	40.75	35.64			
					VL	Geldropseweg (1)	1	7.5	45.60	41.84	36.73	46.22	5	41	46.73	5	42	45.60	41.84	36.73			
					VL	Burg. Termeerstraa	1	1.5	41.75	37.73	31.64	41.89	5	37	41.75	5	37	41.75	37.73	31.64			
					VL	Burg. Termeerstraa	1	4.5	42.29	38.22	32.16	42.42	5	37	42.29	5	37	42.29	38.22	32.16			
					VL	Burg. Termeerstraa	1	7.5	42.81	38.71	32.66	42.93	5	38	42.81	5	38	42.81	38.71	32.66			
138	0.0	0.0	--	R1	VL	totaal (0)	1	1.5	45.53	41.72	36.35	46.03		46	46.35		46	45.53	41.72	36.35			
					VL	totaal (0)	1	4.5	46.60	42.77	37.44	47.10		47	47.44		47	46.60	42.77	37.44			
					VL	totaal (0)	1	7.5	47.07	43.23	37.93	47.58		48	47.93		48	47.07	43.23	37.93			
					VL	Geldropseweg (1)	1	1.5	44.13	40.40	35.26	44.76	5	40	45.26	5	40	44.13	40.40	35.26			
					VL	Geldropseweg (1)	1	4.5	45.35	41.60	36.48	45.97	5	41	46.48	5	41	45.35	41.60	36.48			
					VL	Geldropseweg (1)	1	7.5	45.91	42.15	37.03	46.53	5	42	47.03	5	42	45.91	42.15	37.03			
					VL	Burg. Termeerstraa	1	1.5	39.93	35.91	29.82	40.07	5	35	39.93	5	35	39.93	35.91	29.82			
					VL	Burg. Termeerstraa	1	4.5	40.56	36.48	30.42	40.68	5	36	40.56	5	36	40.56	36.48	30.42			
					VL	Burg. Termeerstraa	1	7.5	40.77	36.67	30.62	40.89	5	36	40.77	5	36	40.77	36.67	30.62			
					VL	totaal (0)	1	1.5	63.30	59.20	53.16	63.42		63	63.30		63	63.30	59.20	53.16			
139	0.0	0.0	--	R1	VL	totaal (0)	1	4.5	63.21	59.11	53.08	63.33		63	63.21		63	63.21	59.11	53.08			
					VL	totaal (0)	1	7.5	62.81	58.71	52.69	62.94		63	62.81		63	62.81	58.71	52.69			

nr	z1	m1 adres	huisnr	type	afw.toets	refl	kenmerk	rhart	groep	(*) IL: inc. maatregel, VL:inc aftrek, RL: inc prognosetoeslag										(^) VL: ex. optrektoeslag		
										sh	wnh	dag	avond	nacht	Lden	af	Lden(*)	Letm	af	Letm(*)	dag(^)	avond(^)
140	0.0	0.0	--	R1	VL	Geldropseweg (1)	1	1.5	42.66	38.90	33.79	43.28	5	38	43.79	5	39	42.66	38.90	33.79		
					VL	Geldropseweg (1)	1	4.5	43.84	40.06	34.97	44.46	5	39	44.97	5	40	43.84	40.06	34.97		
					VL	Geldropseweg (1)	1	7.5	46.18	42.42	37.31	46.80	5	42	47.31	5	42	46.18	42.42	37.31		
					VL	Burg. Termeerstraa	1	1.5	63.26	59.16	53.11	63.38	5	58	63.26	5	58	63.26	59.16	53.11		
					VL	Burg. Termeerstraa	1	4.5	63.16	59.05	53.01	63.27	5	58	63.16	5	58	63.16	59.05	53.01		
					VL	Burg. Termeerstraa	1	7.5	62.72	58.60	52.56	62.83	5	58	62.72	5	58	62.72	58.60	52.56		
					VL	totaal (0)	1	1.5	59.99	55.92	49.88	60.12	60	59.99	60	59.99	60	59.99	55.92	49.88		
					VL	totaal (0)	1	4.5	60.43	56.35	50.32	60.56	61	60.43	60	60.43	60	60.43	56.35	50.32		
					VL	totaal (0)	1	7.5	60.41	56.33	50.32	60.55	61	60.41	60	60.41	60	60.41	56.33	50.32		
					VL	Geldropseweg (1)	1	1.5	43.10	39.35	34.22	43.72	5	39	44.22	5	39	43.10	39.35	34.22		
					VL	Geldropseweg (1)	1	4.5	44.24	40.46	35.36	44.85	5	40	45.36	5	40	44.24	40.46	35.36		
					VL	Geldropseweg (1)	1	7.5	46.19	42.43	37.32	46.81	5	42	47.32	5	42	46.19	42.43	37.32		
					141	0.0	0.0	--	R1	VL	Burg. Termeerstraa	1	1.5	59.90	55.82	49.76	60.02	5	55	59.90	5	55
VL	Burg. Termeerstraa	1	4.5	60.33						56.24	50.18	60.45	5	55	60.33	5	55	60.33	56.24	50.18		
VL	Burg. Termeerstraa	1	7.5	60.24						56.15	50.10	60.36	5	55	60.24	5	55	60.24	56.15	50.10		
VL	totaal (0)	1	1.5	58.13						54.08	48.05	58.28	58	58.13	58	58.13	58	58.13	54.08	48.05		
VL	totaal (0)	1	4.5	58.94						54.87	48.85	59.08	59	58.94	59	58.94	59	58.94	54.87	48.85		
VL	totaal (0)	1	7.5	59.11						55.03	49.04	59.26	59	59.11	59	59.11	59	59.11	55.03	49.04		
VL	Geldropseweg (1)	1	1.5	42.65						38.90	33.78	43.27	5	38	43.78	5	39	42.65	38.90	33.78		
VL	Geldropseweg (1)	1	4.5	44.44						40.67	35.57	45.06	5	40	45.57	5	41	44.44	40.67	35.57		
VL	Geldropseweg (1)	1	7.5	46.57						42.81	37.69	47.19	5	42	47.69	5	43	46.57	42.81	37.69		
VL	Burg. Termeerstraa	1	1.5	58.01						53.95	47.88	58.14	5	53	58.01	5	53	58.01	53.95	47.88		
VL	Burg. Termeerstraa	1	4.5	58.78						54.70	48.64	58.90	5	54	58.78	5	54	58.78	54.70	48.64		
VL	Burg. Termeerstraa	1	7.5	58.86						54.77	48.71	58.98	5	54	58.86	5	54	58.86	54.77	48.71		
142	0.0	0.0	--	R1						VL	totaal (0)	1	1.5	37.20	33.06	27.59	37.48	37	37.59	38	37.20	33.06
					VL	totaal (0)	1	4.5	40.23	36.10	30.65	40.53	41	40.65	41	40.23	36.10	30.65				
					VL	totaal (0)	1	7.5	47.27	43.24	37.76	47.61	48	47.76	48	47.27	43.24	37.76				
					VL	Geldropseweg (1)	1	1.5	33.42	29.52	24.57	34.02	5	29	34.57	5	30	33.42	29.52	24.57		
					VL	Geldropseweg (1)	1	4.5	36.72	32.85	27.86	37.33	5	32	37.86	5	33	36.72	32.85	27.86		
					VL	Geldropseweg (1)	1	7.5	44.22	40.45	35.35	44.84	5	40	45.35	5	40	44.22	40.45	35.35		
					VL	Burg. Termeerstraa	1	1.5	34.84	30.53	24.58	34.88	5	30	34.84	5	30	34.84	30.53	24.58		
					VL	Burg. Termeerstraa	1	4.5	37.67	33.32	27.40	37.70	5	33	37.67	5	33	37.67	33.32	27.40		
					VL	Burg. Termeerstraa	1	7.5	44.29	40.01	34.05	44.34	5	39	44.29	5	39	44.29	40.01	34.05		
					VL	totaal (0)	1	1.5	45.83	41.84	36.00	46.07	46	46.00	46	45.83	41.84	36.00				
					VL	totaal (0)	1	4.5	47.59	43.56	37.76	47.82	48	47.76	48	47.59	43.56	37.76				
					VL	totaal (0)	1	7.5	49.91	45.91	40.23	50.20	50	50.23	50	49.91	45.91	40.23				
					VL	Geldropseweg (1)	1	1.5	38.98	35.20	30.11	39.60	5	35	40.11	5	35	38.98	35.20	30.11		
VL	Geldropseweg (1)	1	4.5	41.03	37.23	32.16	41.64	5	37	42.16	5	37	41.03	37.23	32.16							
VL	Geldropseweg (1)	1	7.5	45.23	41.47	36.36	45.85	5	41	46.36	5	41	45.23	41.47	36.36							
143	0.0	0.0	--	R1	VL	Burg. Termeerstraa	1	1.5	44.82	40.78	34.70	44.96	5	40	44.82	5	40	44.82	40.78	34.70		
					VL	Burg. Termeerstraa	1	4.5	46.50	42.41	36.36	46.62	5	42	46.50	5	41	46.50	42.41	36.36		
					VL	Burg. Termeerstraa	1	7.5	48.11	43.98	37.95	48.22	5	43	48.11	5	43	48.11	43.98	37.95		
					VL	totaal (0)	1	1.5	45.48	41.49	35.68	45.73	46	45.68	46	45.48	41.49	35.68				
					VL	totaal (0)	1	4.5	47.25	43.22	37.45	47.49	47	47.45	47	47.25	43.22	37.45				
					VL	totaal (0)	1	7.5	49.63	45.63	39.99	49.93	50	49.99	50	49.63	45.63	39.99				
					VL	Geldropseweg (1)	1	1.5	39.13	35.33	30.26	39.74	5	35	40.26	5	35	39.13	35.33	30.26		
					VL	Geldropseweg (1)	1	4.5	41.16	37.35	32.30	41.78	5	37	42.30	5	37	41.16	37.35	32.30		
					VL	Geldropseweg (1)	1	7.5	45.33	41.56	36.45	45.95	5	41	46.45	5	41	45.33	41.56	36.45		
					VL	Burg. Termeerstraa	1	1.5	44.33	40.29	34.21	44.47	5	39	44.33	5	39	44.33	40.29	34.21		
					VL	Burg. Termeerstraa	1	4.5	46.02	41.92	35.87	46.14	5	41	46.02	5	41	46.02	41.92	35.87		
					VL	Burg. Termeerstraa	1	7.5	47.61	43.48	37.44	47.71	5	43	47.61	5	43	47.61	43.48	37.44		
					VL	totaal (0)	1	1.5	46.35	42.49	36.97	46.77	47	46.97	47	46.35	42.49	36.97				
145	0.0	0.0	--	R1	VL	totaal (0)	1	1.5	46.35	42.49	36.97	46.77	47	46.97	47	46.35	42.49	36.97				

nr	z1	m1 adres	huisnr	type	afw.toets	refl	kenmerk	rhart	groep	(*) IL: inc. maatregel, VL:inc aftrek, RL: inc prognosetoeslag					(^) VL: ex. optrektoeslag										
										sh	wnh	dag	avond	nacht	Lden	af Lden(*)	Letm	af Letm(*)	dag(^)	avond(^)	nacht(^)				
146	0.0	0.0	--	R1	VL	totaal (0)	1	4.5	47.23	43.34	37.88	47.65	48	47.88	48	47.23	43.34	37.88							
					VL	totaal (0)	1	7.5	48.54	44.65	39.22	48.97	49	49.22	49	48.54	44.65	39.22							
					VL	Geldropseweg (1)	1	1.5	43.76	40.02	34.89	44.39	5	39	44.89	5	40	43.76	40.02	34.89					
					VL	Geldropseweg (1)	1	4.5	44.94	41.18	36.07	45.56	5	41	46.07	5	41	44.94	41.18	36.07					
					VL	Geldropseweg (1)	1	7.5	46.45	42.69	37.58	47.07	5	42	47.58	5	43	46.45	42.69	37.58					
					VL	Burg. Termeerstraa	1	1.5	42.88	38.85	32.77	43.02	5	38	42.88	5	38	42.88	38.85	32.77					
					VL	Burg. Termeerstraa	1	4.5	43.34	39.26	33.20	43.46	5	38	43.34	5	38	43.34	39.26	33.20					
					VL	Burg. Termeerstraa	1	7.5	44.36	40.25	34.20	44.47	5	39	44.36	5	39	44.36	40.25	34.20					
					VL	totaal (0)	1	1.5	46.11	42.29	36.88	46.59	47	46.88	47	46.11	42.29	36.88							
					VL	totaal (0)	1	4.5	46.98	43.13	37.76	47.46	47	47.76	48	46.98	43.13	37.76							
					VL	totaal (0)	1	7.5	47.85	44.00	38.65	48.33	48	48.65	49	47.85	44.00	38.65							
					VL	Geldropseweg (1)	1	1.5	44.42	40.69	35.55	45.05	5	40	45.55	5	41	44.42	40.69	35.55					
					VL	Geldropseweg (1)	1	4.5	45.43	41.67	36.56	46.05	5	41	46.56	5	42	45.43	41.67	36.56					
					VL	Geldropseweg (1)	1	7.5	46.40	42.64	37.53	47.02	5	42	47.53	5	43	46.40	42.64	37.53					
147	0.0	0.0	--	R1	VL	Burg. Termeerstraa	1	1.5	41.19	37.17	31.08	41.33	5	36	41.19	5	36	41.19	37.17	31.08					
					VL	Burg. Termeerstraa	1	4.5	41.75	37.68	31.62	41.88	5	37	41.75	5	37	41.75	37.68	31.62					
					VL	Burg. Termeerstraa	1	7.5	42.39	38.29	32.25	42.51	5	38	42.39	5	37	42.39	38.29	32.25					
					VL	totaal (0)	1	1.5	46.01	42.20	36.82	46.51	47	46.82	47	46.01	42.20	36.82							
					VL	totaal (0)	1	4.5	47.04	43.21	37.88	47.54	48	47.88	48	47.04	43.21	37.88							
					VL	totaal (0)	1	7.5	47.70	43.87	38.57	48.21	48	48.57	49	47.70	43.87	38.57							
					VL	Geldropseweg (1)	1	1.5	44.57	40.84	35.69	45.19	5	40	45.69	5	41	44.57	40.84	35.69					
					VL	Geldropseweg (1)	1	4.5	45.77	42.02	36.90	46.39	5	41	46.90	5	42	45.77	42.02	36.90					
					VL	Geldropseweg (1)	1	7.5	46.55	42.79	37.68	47.17	5	42	47.68	5	43	46.55	42.79	37.68					
					VL	Burg. Termeerstraa	1	1.5	40.54	36.52	30.43	40.68	5	36	40.54	5	36	40.54	36.52	30.43					
					VL	Burg. Termeerstraa	1	4.5	41.06	36.99	30.93	41.19	5	36	41.06	5	36	41.06	36.99	30.93					
					VL	Burg. Termeerstraa	1	7.5	41.37	37.27	31.23	41.49	5	36	41.37	5	36	41.37	37.27	31.23					
					148	0.0	0.0	--	R1	VL	totaal (0)	1	1.5	62.82	58.74	52.70	62.95	63	62.82	63	62.82	58.74	52.70		
										VL	totaal (0)	1	4.5	62.89	58.80	52.77	63.02	63	62.89	63	62.89	58.80	52.77		
VL	totaal (0)	1	7.5	62.57						58.48	52.46	62.70	63	62.57	63	62.57	58.48	52.46							
VL	Geldropseweg (1)	1	1.5	43.78						40.04	34.91	44.41	5	39	44.91	5	40	43.78	40.04	34.91					
VL	Geldropseweg (1)	1	4.5	44.75						40.98	35.88	45.37	5	40	45.88	5	41	44.75	40.98	35.88					
VL	Geldropseweg (1)	1	7.5	46.24						42.47	37.36	46.86	5	42	47.36	5	42	46.24	42.47	37.36					
VL	Burg. Termeerstraa	1	1.5	62.77						58.68	52.63	62.89	5	58	62.77	5	58	62.77	58.68	52.63					
VL	Burg. Termeerstraa	1	4.5	62.83						58.73	52.68	62.95	5	58	62.83	5	58	62.83	58.73	52.68					
VL	Burg. Termeerstraa	1	7.5	62.47						58.37	52.32	62.59	5	58	62.47	5	57	62.47	58.37	52.32					
149	0.0	0.0	--	R1						VL	totaal (0)	1	1.5	59.83	55.77	49.73	59.97	60	59.83	60	59.83	55.77	49.73		
										VL	totaal (0)	1	4.5	60.27	56.19	50.17	60.41	60	60.27	60	60.27	56.19	50.17		
										VL	totaal (0)	1	7.5	60.25	56.17	50.16	60.39	60	60.25	60	60.25	56.17	50.16		
										VL	Geldropseweg (1)	1	1.5	43.24	39.48	34.36	43.86	5	39	44.36	5	39	43.24	39.48	34.36
										VL	Geldropseweg (1)	1	4.5	44.36	40.58	35.48	44.97	5	40	45.48	5	40	44.36	40.58	35.48
					VL	Geldropseweg (1)	1	7.5	46.09	42.33	37.22	46.71	5	42	47.22	5	42	46.09	42.33	37.22					
					VL	Burg. Termeerstraa	1	1.5	59.73	55.66	49.60	59.86	5	55	59.73	5	55	59.73	55.66	49.60					
					VL	Burg. Termeerstraa	1	4.5	60.16	56.07	50.02	60.28	5	55	60.16	5	55	60.16	56.07	50.02					
					VL	Burg. Termeerstraa	1	7.5	60.08	55.98	49.93	60.20	5	55	60.08	5	55	60.08	55.98	49.93					
					150	0.0	0.0	--	R1	VL	totaal (0)	1	1.5	57.99	53.95	47.93	58.15	58	57.99	58	57.99	53.95	47.93		
										VL	totaal (0)	1	4.5	58.71	54.64	48.64	58.86	59	58.71	59	58.71	54.64	48.64		
										VL	totaal (0)	1	7.5	58.87	54.80	48.81	59.02	59	58.87	59	58.87	54.80	48.81		
										VL	Geldropseweg (1)	1	1.5	44.47	40.72	35.59	45.09	5	40	45.59	5	41	44.47	40.72	35.59
										VL	Geldropseweg (1)	1	4.5	45.55	41.78	36.67	46.17	5	41	46.67	5	42	45.55	41.78	36.67
VL	Geldropseweg (1)	1	7.5	46.77						43.01	37.90	47.39	5	42	47.90	5	43	46.77	43.01	37.90					
VL	Burg. Termeerstraa	1	1.5	57.79						53.73	47.66	57.92	5	53	57.79	5	53	57.79	53.73	47.66					
VL	Burg. Termeerstraa	1	4.5	58.49						54.41	48.36	58.62	5	54	58.49	5	53	58.49	54.41	48.36					

nr	z1	m1 adres	huisnr	type	afw.toets	refl	kenmerk	rhart	groep	(*) IL: inc. maatregel, VL:inc aftrek, RL: inc prognosetoeslag										(^) VL: ex. optrektoeslag		
										sh	wnh	dag	avond	nacht	Lden	af	Lden(*)	Letm	af	Letm(*)	dag(^)	avond(^)
151	0.0	0.0	--	R1	VL Burg. Termeerstraa	1	7.5	58.59	54.50	48.45	58.71	5	54	58.59	5	54	58.59	54.50	48.45			
					VL totaal (0)	1	1.5	54.69	50.67	44.65	54.86	55	54.69	55	54.69	55	54.69	50.67	44.65			
					VL totaal (0)	1	4.5	56.07	52.02	46.02	56.23	56	56.07	56	56.07	56	56.07	52.02	46.02			
					VL totaal (0)	1	7.5	56.45	52.39	46.43	56.62	57	56.45	56	56.45	56	56.45	52.39	46.43			
					VL Geldropseweg (1)	1	1.5	42.17	38.42	33.30	42.79	5	38	43.30	5	38	42.17	38.42	33.30			
					VL Geldropseweg (1)	1	4.5	43.63	39.85	34.76	44.25	5	39	44.76	5	40	43.63	39.85	34.76			
					VL Geldropseweg (1)	1	7.5	45.68	41.91	36.81	46.30	5	41	46.81	5	42	45.68	41.91	36.81			
					VL Burg. Termeerstraa	1	1.5	54.43	50.40	44.32	54.57	5	50	54.43	5	49	54.43	50.40	44.32			
					VL Burg. Termeerstraa	1	4.5	55.81	51.74	45.68	55.94	5	51	55.81	5	51	55.81	51.74	45.68			
					VL Burg. Termeerstraa	1	7.5	56.07	51.98	45.93	56.19	5	51	56.07	5	51	56.07	51.98	45.93			
					VL totaal (0)	1	1.5	52.04	48.03	42.01	52.21	52	52.04	52	52.04	52	52.04	48.03	42.01			
					VL totaal (0)	1	4.5	53.88	49.83	43.83	54.04	54	53.88	54	53.88	54	53.88	49.83	43.83			
VL totaal (0)	1	7.5	54.52	50.47	44.53	54.70	55	54.53	55	54.53	55	54.52	50.47	44.53								
VL Geldropseweg (1)	1	1.5	39.08	35.29	30.21	39.70	5	35	40.21	5	35	39.08	35.29	30.21								
VL Geldropseweg (1)	1	4.5	40.97	37.16	32.10	41.58	5	37	42.10	5	37	40.97	37.16	32.10								
VL Geldropseweg (1)	1	7.5	44.61	40.83	35.74	45.23	5	40	45.74	5	41	44.61	40.83	35.74								
VL Burg. Termeerstraa	1	1.5	51.82	47.79	41.71	51.96	5	47	51.82	5	47	51.82	47.79	41.71								
VL Burg. Termeerstraa	1	4.5	53.65	49.59	43.52	53.78	5	49	53.65	5	49	53.65	49.59	43.52								
VL Burg. Termeerstraa	1	7.5	54.05	49.97	43.91	54.17	5	49	54.05	5	49	54.05	49.97	43.91								
VL totaal (0)	1	1.5	49.19	45.18	39.18	49.37	49	49.19	49	49.19	49	49.19	45.18	39.18								
VL totaal (0)	1	4.5	51.36	47.31	41.34	51.53	52	51.36	51	51.36	51	51.36	47.31	41.34								
VL totaal (0)	1	7.5	52.35	48.31	42.43	52.55	53	52.43	52	52.43	52	52.35	48.31	42.43								
VL Geldropseweg (1)	1	1.5	37.70	33.89	28.83	38.31	5	33	38.83	5	34	37.70	33.89	28.83								
VL Geldropseweg (1)	1	4.5	40.09	36.26	31.22	40.70	5	36	41.22	5	36	40.09	36.26	31.22								
VL Geldropseweg (1)	1	7.5	44.25	40.47	35.38	44.87	5	40	45.38	5	40	44.25	40.47	35.38								
VL Burg. Termeerstraa	1	1.5	48.87	44.84	38.76	49.01	5	44	48.87	5	44	48.87	44.84	38.76								
VL Burg. Termeerstraa	1	4.5	51.03	46.96	40.90	51.16	5	46	51.03	5	46	51.03	46.96	40.90								
VL Burg. Termeerstraa	1	7.5	51.62	47.53	41.48	51.74	5	47	51.62	5	47	51.62	47.53	41.48								
VL totaal (0)	1	1.5	47.28	43.27	37.30	47.47	47	47.30	47	47.30	47	47.28	43.27	37.30								
VL totaal (0)	1	4.5	49.36	45.31	39.38	49.54	50	49.38	49	49.38	49	49.36	45.31	39.38								
VL totaal (0)	1	7.5	50.93	46.89	41.09	51.16	51	51.09	51	51.09	51	50.93	46.89	41.09								
VL Geldropseweg (1)	1	1.5	37.16	33.34	28.30	37.77	5	33	38.30	5	33	37.16	33.34	28.30								
VL Geldropseweg (1)	1	4.5	39.70	35.87	30.84	40.31	5	35	40.84	5	36	39.70	35.87	30.84								
VL Geldropseweg (1)	1	7.5	44.23	40.45	35.36	44.85	5	40	45.36	5	40	44.23	40.45	35.36								
VL Burg. Termeerstraa	1	1.5	46.83	42.80	36.72	46.97	5	42	46.83	5	42	46.83	42.80	36.72								
VL Burg. Termeerstraa	1	4.5	48.86	44.78	38.73	48.99	5	44	48.86	5	44	48.86	44.78	38.73								
VL Burg. Termeerstraa	1	7.5	49.89	45.78	39.73	50.00	5	45	49.89	5	45	49.89	45.78	39.73								
VL totaal (0)	1	1.5	46.56	42.68	37.11	46.95	47	47.11	47	47.11	47	46.56	42.68	37.11								
VL totaal (0)	1	4.5	47.39	43.49	37.99	47.79	48	47.99	48	47.99	48	47.39	43.49	37.99								
VL totaal (0)	1	7.5	48.91	45.01	39.56	49.33	49	49.56	50	49.56	50	48.91	45.01	39.56								
VL Geldropseweg (1)	1	1.5	43.57	39.82	34.69	44.19	5	39	44.69	5	40	43.57	39.82	34.69								
VL Geldropseweg (1)	1	4.5	44.74	40.97	35.87	45.36	5	40	45.87	5	41	44.74	40.97	35.87								
VL Geldropseweg (1)	1	7.5	46.64	42.87	37.76	47.26	5	42	47.76	5	43	46.64	42.87	37.76								
VL Burg. Termeerstraa	1	1.5	43.53	39.50	33.42	43.67	5	39	43.53	5	39	43.53	39.50	33.42								
VL Burg. Termeerstraa	1	4.5	44.00	39.92	33.86	44.12	5	39	44.00	5	39	44.00	39.92	33.86								
VL Burg. Termeerstraa	1	7.5	45.02	40.91	34.87	45.13	5	40	45.02	5	40	45.02	40.91	34.87								
VL totaal (0)	1	1.5	46.41	42.58	37.15	46.88	47	47.15	47	47.15	47	46.41	42.58	37.15								
VL totaal (0)	1	4.5	47.28	43.42	38.04	47.75	48	48.04	48	48.04	48	47.28	43.42	38.04								
VL totaal (0)	1	7.5	48.08	44.21	38.84	48.55	49	48.84	49	48.84	49	48.08	44.21	38.84								
VL Geldropseweg (1)	1	1.5	44.60	40.86	35.72	45.22	5	40	45.72	5	41	44.60	40.86	35.72								
VL Geldropseweg (1)	1	4.5	45.60	41.84	36.73	46.22	5	41	46.73	5	42	45.60	41.84	36.73								
VL Geldropseweg (1)	1	7.5	46.44	42.68	37.57	47.06	5	42	47.57	5	43	46.44	42.68	37.57								

																	(*) IL: inc. maatregel, VL:inc aftrek, RL: inc prognosetoeslag						(^) VL: ex. optrektoeslag			
nr	z1	m1	adres	huisnr	type	afw.toets	refl	kenmerk	rhart	groep	sh	wnh	dag	avond	nacht	Lden	af Lden(*)	Letm	af Letm(*)	dag(^)	avond(^)	nacht(^)				
157	0.0	0.0			--			R1			VL	Burg. Termeerstraa	1	1.5	41.74	37.72	31.63	41.88	5	37	41.74	5	37	41.74	37.72	31.63
											VL	Burg. Termeerstraa	1	4.5	42.33	38.26	32.20	42.46	5	37	42.33	5	37	42.33	38.26	32.20
											VL	Burg. Termeerstraa	1	7.5	43.04	38.95	32.90	43.16	5	38	43.04	5	38	43.04	38.95	32.90
											VL	totaal (0)	1	1.5	63.00	58.91	52.87	63.12		63	63.00		63	63.00	58.91	52.87
											VL	totaal (0)	1	4.5	63.02	58.92	52.89	63.14		63	63.02		63	63.02	58.92	52.89
											VL	totaal (0)	1	7.5	62.68	58.58	52.56	62.81		63	62.68		63	62.68	58.58	52.56
											VL	Geldropseweg (1)	1	1.5	43.14	39.39	34.27	43.76	5	39	44.27	5	39	43.14	39.39	34.27
											VL	Geldropseweg (1)	1	4.5	44.24	40.47	35.37	44.86	5	40	45.37	5	40	44.24	40.47	35.37
											VL	Geldropseweg (1)	1	7.5	46.00	42.23	37.12	46.62	5	42	47.12	5	42	46.00	42.23	37.12
											VL	Burg. Termeerstraa	1	1.5	62.95	58.86	52.81	63.07	5	58	62.95	5	58	62.95	58.86	52.81
											VL	Burg. Termeerstraa	1	4.5	62.96	58.86	52.81	63.08	5	58	62.96	5	58	62.96	58.86	52.81
											VL	Burg. Termeerstraa	1	7.5	62.59	58.48	52.44	62.70	5	58	62.59	5	58	62.59	58.48	52.44
158	0.0	0.0			--			R1			VL	totaal (0)	1	1.5	60.09	56.03	49.99	60.23		60	60.09		60	60.09	56.03	49.99
											VL	totaal (0)	1	4.5	60.54	56.46	50.43	60.67		61	60.54		61	60.54	56.46	50.43
											VL	totaal (0)	1	7.5	60.53	56.45	50.44	60.67		61	60.53		61	60.53	56.45	50.44
											VL	Geldropseweg (1)	1	1.5	43.52	39.76	34.65	44.14	5	39	44.65	5	40	43.52	39.76	34.65
											VL	Geldropseweg (1)	1	4.5	44.68	40.90	35.81	45.30	5	40	45.81	5	41	44.68	40.90	35.81
											VL	Geldropseweg (1)	1	7.5	46.35	42.58	37.48	46.97	5	42	47.48	5	42	46.35	42.58	37.48
											VL	Burg. Termeerstraa	1	1.5	60.00	55.93	49.86	60.13	5	55	60.00	5	55	60.00	55.93	49.86
											VL	Burg. Termeerstraa	1	4.5	60.42	56.33	50.28	60.54	5	56	60.42	5	55	60.42	56.33	50.28
											VL	Burg. Termeerstraa	1	7.5	60.36	56.27	50.22	60.48	5	55	60.36	5	55	60.36	56.27	50.22
											VL	totaal (0)	1	1.5	58.16	54.11	48.08	58.31		58	58.16		58	58.16	54.11	48.08
											VL	totaal (0)	1	4.5	58.92	54.85	48.84	59.06		59	58.92		59	58.92	54.85	48.84
											VL	totaal (0)	1	7.5	59.07	54.99	49.00	59.22		59	59.07		59	59.07	54.99	49.00
159	0.0	0.0			--			R1			VL	Geldropseweg (1)	1	1.5	43.28	39.53	34.41	43.90	5	39	44.41	5	39	43.28	39.53	34.41
											VL	Geldropseweg (1)	1	4.5	44.51	40.73	35.63	45.12	5	40	45.63	5	41	44.51	40.73	35.63
											VL	Geldropseweg (1)	1	7.5	46.18	42.41	37.31	46.80	5	42	47.31	5	42	46.18	42.41	37.31
											VL	Burg. Termeerstraa	1	1.5	58.02	53.96	47.89	58.15	5	53	58.02	5	53	58.02	53.96	47.89
											VL	Burg. Termeerstraa	1	4.5	58.76	54.68	48.62	58.88	5	54	58.76	5	54	58.76	54.68	48.62
											VL	Burg. Termeerstraa	1	7.5	58.84	54.75	48.69	58.96	5	54	58.84	5	54	58.84	54.75	48.69
											VL	totaal (0)	1	1.5	56.45	52.43	46.41	56.62		57	56.45		56	56.45	52.43	46.41
											VL	totaal (0)	1	4.5	57.85	53.79	47.78	58.00		58	57.85		58	57.85	53.79	47.78
											VL	totaal (0)	1	7.5	58.12	54.06	48.07	58.28		58	58.12		58	58.12	54.06	48.07
											VL	Geldropseweg (1)	1	1.5	43.51	39.76	34.63	44.13	5	39	44.63	5	40	43.51	39.76	34.63
											VL	Geldropseweg (1)	1	4.5	44.65	40.88	35.78	45.27	5	40	45.78	5	41	44.65	40.88	35.78
											VL	Geldropseweg (1)	1	7.5	46.26	42.49	37.38	46.88	5	42	47.38	5	42	46.26	42.49	37.38
160	0.0	0.0			--			R1			VL	Burg. Termeerstraa	1	1.5	56.23	52.19	46.11	56.37	5	51	56.23	5	51	56.23	52.19	46.11
											VL	Burg. Termeerstraa	1	4.5	57.63	53.56	47.50	57.76	5	53	57.63	5	53	57.63	53.56	47.50
											VL	Burg. Termeerstraa	1	7.5	57.83	53.74	47.69	57.95	5	53	57.83	5	53	57.83	53.74	47.69
											VL	totaal (0)	1	1.5	48.83	44.81	38.75	48.98		49	48.83		49	48.83	44.81	38.75
											VL	totaal (0)	1	4.5	50.96	46.90	40.86	51.10		51	50.96		51	50.96	46.90	40.86
											VL	totaal (0)	1	7.5	52.04	47.97	42.01	52.20		52	52.04		52	52.04	47.97	42.01
											VL	Geldropseweg (1)	1	1.5	32.18	28.35	23.32	32.79	5	28	33.32	5	28	32.18	28.35	23.32
											VL	Geldropseweg (1)	1	4.5	34.59	30.73	25.73	35.20	5	30	35.73	5	31	34.59	30.73	25.73
											VL	Geldropseweg (1)	1	7.5	40.88	37.08	32.01	41.49	5	36	42.01	5	37	40.88	37.08	32.01
											VL	Burg. Termeerstraa	1	1.5	48.74	44.71	38.63	48.88	5	44	48.74	5	44	48.74	44.71	38.63
											VL	Burg. Termeerstraa	1	4.5	50.86	46.79	40.73	50.99	5	46	50.86	5	46	50.86	46.79	40.73
											VL	Burg. Termeerstraa	1	7.5	51.69	47.60	41.55	51.81	5	47	51.69	5	47	51.69	47.60	41.55
161	0.0	0.0		gevel				R1			VL	totaal (0)	1	1.5	46.04	42.17	36.62	46.44		46	46.02		47	46.04	42.17	36.62
											VL	totaal (0)	1	4.5	46.90	43.00	37.52	47.31		47	47.52		48	46.90	43.00	37.52
											VL	totaal (0)	1	7.5	48.37	44.46	39.02	48.79		49	49.02		49	48.37	44.46	39.02
											VL	Geldropseweg (1)	1	1.5	43.19	39.45	34.32	43.82	5	39	44.32	5	39	43.19	39.45	34.32
162	0.0	0.0			--			R1			VL	totaal (0)	1	1.5	46.04	42.17	36.62	46.44		46	46.02		47	46.04	42.17	36.62
											VL	totaal (0)	1	4.5	46.90	43.00	37.52	47.31		47	47.52		48	46.90	43.00	37.52
											VL	totaal (0)	1	7.5	48.37	44.46	39.02	48.79		49	49.02		49	48.37	44.46	39.02
											VL	Geldropseweg (1)	1	1.5	43.19	39.45	34.32	43.82	5	39	44.32	5	39	43.19	39.45	34.32

																	(*) IL: inc. maatregel, VL:inc aftrek, RL: inc prognosetoeslag						(^) VL: ex. optrektoeslag														
nr	z1	m1	adres	huisnr	type	afw.toets	refl	kenmerk	rhart	groep	sh	wnh	dag	avond	nacht	Lden	af Lden(*)	Letm	af Letm(*)	dag(^)	avond(^)	nacht(^)															
163	0.0	0.0							R1		VL	Geldropseweg (1)	1	4.5	44.37	40.61	35.50	44.99	5	40	45.50	5	41	44.37	40.61	35.50											
											VL	Geldropseweg (1)	1	7.5	46.10	42.34	37.23	46.72	5	42	47.23	5	42	46.10	42.34	37.23											
											VL	Burg. Termeerstraa	1	1.5	42.87	38.84	32.75	43.01	5	38	42.87	5	38	42.87	38.84	32.75											
											VL	Burg. Termeerstraa	1	4.5	43.36	39.28	33.22	43.48	5	38	43.36	5	38	43.36	39.28	33.22											
											VL	Burg. Termeerstraa	1	7.5	44.45	40.34	34.30	44.56	5	40	44.45	5	39	44.45	40.34	34.30											
											VL	totaal (0)	1	1.5	46.23	42.40	36.97	46.70		47	46.97		47	46.23	42.40	36.97											
											VL	totaal (0)	1	4.5	47.26	43.41	38.04	47.74		48	48.04		48	47.26	43.41	38.04											
											VL	totaal (0)	1	7.5	48.02	44.16	38.81	48.50		48	48.81		49	48.02	44.16	38.81											
											VL	Geldropseweg (1)	1	1.5	44.42	40.69	35.55	45.05	5	40	45.55	5	41	44.42	40.69	35.55											
											VL	Geldropseweg (1)	1	4.5	45.67	41.91	36.79	46.29	5	41	46.79	5	42	45.67	41.91	36.79											
											VL	Geldropseweg (1)	1	7.5	46.49	42.73	37.62	47.11	5	42	47.62	5	43	46.49	42.73	37.62											
											VL	Burg. Termeerstraa	1	1.5	41.55	37.53	31.44	41.69	5	37	41.55	5	37	41.55	37.53	31.44											
											VL	Burg. Termeerstraa	1	4.5	42.14	38.06	32.00	42.26	5	37	42.14	5	37	42.14	38.06	32.00											
											164	0.0	0.0							R1		VL	Burg. Termeerstraa	1	7.5	42.73	38.63	32.58	42.85	5	38	42.73	5	38	42.73	38.63	32.58
VL	totaal (0)	1	1.5	46.29	42.46	37.03	46.76		47	47.03													47	46.29	42.46	37.03											
VL	totaal (0)	1	4.5	47.31	43.46	38.07	47.78		48	48.07													48	47.31	43.46	38.07											
VL	totaal (0)	1	7.5	47.81	43.94	38.59	48.28		48	48.59													49	47.81	43.94	38.59											
VL	Geldropseweg (1)	1	1.5	44.48	40.75	35.60	45.10	5	40	45.60												5	41	44.48	40.75	35.60											
VL	Geldropseweg (1)	1	4.5	45.65	41.90	36.78	46.27	5	41	46.78												5	42	45.65	41.90	36.78											
VL	Geldropseweg (1)	1	7.5	46.27	42.52	37.40	46.89	5	42	47.40												5	42	46.27	42.52	37.40											
VL	Burg. Termeerstraa	1	1.5	41.62	37.59	31.51	41.76	5	37	41.62												5	37	41.62	37.59	31.51											
VL	Burg. Termeerstraa	1	4.5	42.34	38.25	32.19	42.46	5	37	42.34												5	37	42.34	38.25	32.19											
VL	Burg. Termeerstraa	1	7.5	42.54	38.42	32.38	42.65	5	38	42.54												5	38	42.54	38.42	32.38											
165	0.0	0.0							R1													VL	totaal (0)	1	1.5	63.27	59.17	53.15	63.40		63	63.27		63	63.27	59.17	53.15
																						VL	totaal (0)	1	4.5	63.25	59.14	53.12	63.37		63	63.25		63	63.25	59.14	53.12
																						VL	totaal (0)	1	7.5	62.89	58.79	52.78	63.02		63	62.89		63	62.89	58.79	52.78
																						VL	Geldropseweg (1)	1	1.5	45.03	41.28	36.15	45.65	5	41	46.15	5	41	45.03	41.28	36.15
											VL	Geldropseweg (1)	1	4.5	46.02	42.25	37.15	46.64	5	42	47.15	5	42	46.02	42.25	37.15											
											VL	Geldropseweg (1)	1	7.5	47.62	43.86	38.75	48.24	5	43	48.75	5	44	47.62	43.86	38.75											
											VL	Burg. Termeerstraa	1	1.5	63.21	59.10	53.06	63.32	5	58	63.21	5	58	63.21	59.10	53.06											
											VL	Burg. Termeerstraa	1	4.5	63.16	59.05	53.01	63.27	5	58	63.16	5	58	63.16	59.05	53.01											
											VL	Burg. Termeerstraa	1	7.5	62.76	58.65	52.61	62.87	5	58	62.76	5	58	62.76	58.65	52.61											
											166	0.0	0.0							R1		VL	totaal (0)	1	1.5	59.98	55.92	49.89	60.12		60	59.98		60	59.98	55.92	49.89
																						VL	totaal (0)	1	4.5	60.43	56.35	50.33	60.57		61	60.43		60	60.43	56.35	50.33
																						VL	totaal (0)	1	7.5	60.42	56.34	50.34	60.56		61	60.42		60	60.42	56.34	50.34
																						VL	Geldropseweg (1)	1	1.5	44.57	40.83	35.69	45.19	5	40	45.69	5	41	44.57	40.83	35.69
																						VL	Geldropseweg (1)	1	4.5	45.64	41.88	36.77	46.26	5	41	46.77	5	42	45.64	41.88	36.77
VL	Geldropseweg (1)	1	7.5	47.10	43.34	38.23	47.72	5	43	48.23												5	43	47.10	43.34	38.23											
VL	Burg. Termeerstraa	1	1.5	59.85	55.78	49.72	59.98	5	55	59.85												5	55	59.85	55.78	49.72											
VL	Burg. Termeerstraa	1	4.5	60.28	56.19	50.14	60.40	5	55	60.28												5	55	60.28	56.19	50.14											
VL	Burg. Termeerstraa	1	7.5	60.21	56.11	50.07	60.33	5	55	60.21												5	55	60.21	56.11	50.07											
167	0.0	0.0							R1													VL	totaal (0)	1	1.5	58.22	54.17	48.16	58.37		58	58.22		58	58.22	54.17	48.16
																						VL	totaal (0)	1	4.5	59.02	54.95	48.96	59.17		59	59.02		59	59.02	54.95	48.96
																						VL	totaal (0)	1	7.5	59.16	55.09	49.11	59.31		59	59.16		59	59.16	55.09	49.11
																						VL	Geldropseweg (1)	1	1.5	45.13	41.39	36.25	45.75	5	41	46.25	5	41	45.13	41.39	36.25
																						VL	Geldropseweg (1)	1	4.5	46.29	42.53	37.41	46.91	5	42	47.41	5	42	46.29	42.53	37.41
											VL	Geldropseweg (1)	1	7.5	47.39	43.63	38.52	48.01	5	43	48.52	5	44	47.39	43.63	38.52											
											VL	Burg. Termeerstraa	1	1.5	58.00	53.94	47.87	58.13	5	53	58.00	5	53	58.00	53.94	47.87											
											VL	Burg. Termeerstraa	1	4.5	58.78	54.70	48.64	58.90	5	54	58.78	5	54	58.78	54.70	48.64											
											VL	Burg. Termeerstraa	1	7.5	58.86	54.76	48.71	58.98	5	54	58.86	5	54	58.86	54.76	48.71											
											168	0.0	0.0							R1		VL	totaal (0)	1	1.5	54.72	50.72	44.77	54.92		55	54.77		55	54.72	50.72	44.77
																						VL	totaal (0)	1	4.5	56.02	51.99	46.04	56.20		56	56.04		56	56.02	51.99	46.04

nr	z1	m1 adres	huisnr	type	afw.toets	refl	kenmerk	rhart	groep	(*) IL: inc. maatregel, VL:inc aftrek, RL: inc prognosetoeslag							(^) VL: ex. optrektoeslag								
										sh	wnh	dag	avond	nacht	Lden	af Lden(*)	Letm	af Letm(*)	dag(^)	avond(^)	nacht(^)				
169	0.0	0.0	--	R1	VL	totaal (0)	1	7.5	56.19	52.14	46.20	56.37	56	56.20	56	56.19	52.14	46.20							
					VL	Geldropseweg (1)	1	1.5	45.57	41.84	36.69	46.19	5	41	46.69	5	42	45.57	41.84	36.69					
					VL	Geldropseweg (1)	1	4.5	46.29	42.54	37.42	46.91	5	42	47.42	5	42	46.29	42.54	37.42					
					VL	Geldropseweg (1)	1	7.5	46.45	42.69	37.58	47.07	5	42	47.58	5	43	46.45	42.69	37.58					
					VL	Burg. Termeerstraa	1	1.5	54.15	50.11	44.04	54.29	5	49	54.15	5	49	54.15	50.11	44.04					
					VL	Burg. Termeerstraa	1	4.5	55.53	51.46	45.40	55.66	5	51	55.53	5	51	55.53	51.46	45.40					
					VL	Burg. Termeerstraa	1	7.5	55.70	51.62	45.56	55.82	5	51	55.70	5	51	55.70	51.62	45.56					
					VL	totaal (0)	1	1.5	45.09	41.05	35.09	45.27		45	45.09		45	45.09	41.05	35.09					
					VL	totaal (0)	1	4.5	47.47	43.39	37.49	47.64		48	47.49		47	47.47	43.39	37.49					
					VL	totaal (0)	1	7.5	49.64	45.59	39.86	49.89		50	49.86		50	49.64	45.59	39.86					
					VL	Geldropseweg (1)	1	1.5	34.69	30.80	25.83	35.29	5	30	35.83	5	31	34.69	30.80	25.83					
					VL	Geldropseweg (1)	1	4.5	38.02	34.15	29.16	38.63	5	34	39.16	5	34	38.02	34.15	29.16					
					VL	Geldropseweg (1)	1	7.5	43.92	40.13	35.05	44.54	5	40	45.05	5	40	43.92	40.13	35.05					
					VL	Burg. Termeerstraa	1	1.5	44.67	40.62	34.55	44.81	5	40	44.67	5	40	44.67	40.62	34.55					
170	0.0	0.0	--	R1	VL	Burg. Termeerstraa	1	4.5	46.94	42.84	36.79	47.06	5	42	46.94	5	42	46.94	42.84	36.79					
					VL	Burg. Termeerstraa	1	7.5	48.29	44.14	38.11	48.39	5	43	48.29	5	43	48.29	44.14	38.11					
					VL	totaal (0)	1	1.5	45.73	41.73	35.92	45.98		46	45.92		46	45.73	41.73	35.92					
					VL	totaal (0)	1	4.5	47.84	43.80	38.01	48.07		48	48.01		48	47.84	43.80	38.01					
					VL	totaal (0)	1	7.5	49.99	45.98	40.31	50.28		50	50.31		50	49.99	45.98	40.31					
					VL	Geldropseweg (1)	1	1.5	39.27	35.47	30.40	39.88	5	35	40.40	5	35	39.27	35.47	30.40					
					VL	Geldropseweg (1)	1	4.5	41.36	37.55	32.50	41.98	5	37	42.50	5	37	41.36	37.55	32.50					
					VL	Geldropseweg (1)	1	7.5	45.33	41.55	36.45	45.94	5	41	46.45	5	41	45.33	41.55	36.45					
					VL	Burg. Termeerstraa	1	1.5	44.62	40.56	34.49	44.75	5	40	44.62	5	40	44.62	40.56	34.49					
					VL	Burg. Termeerstraa	1	4.5	46.73	42.62	36.58	46.84	5	42	46.73	5	42	46.73	42.62	36.58					
					VL	Burg. Termeerstraa	1	7.5	48.18	44.04	38.01	48.28	5	43	48.18	5	43	48.18	44.04	38.01					
					171	0.0	0.0	--	R1	VL	totaal (0)	1	1.5	45.39	41.53	36.08	45.83	46	46.08	46	45.39	41.53	36.08		
										VL	totaal (0)	1	4.5	46.32	42.44	37.04	46.77	47	47.04	47	46.32	42.44	37.04		
										VL	totaal (0)	1	7.5	47.52	43.63	38.23	47.96	48	48.23	48	47.52	43.63	38.23		
VL	Geldropseweg (1)	1	1.5	43.31						39.57	34.44	43.94	5	39	44.44	5	39	43.31	39.57	34.44					
VL	Geldropseweg (1)	1	4.5	44.44						40.68	35.57	45.06	5	40	45.57	5	41	44.44	40.68	35.57					
VL	Geldropseweg (1)	1	7.5	45.61						41.85	36.74	46.23	5	41	46.74	5	42	45.61	41.85	36.74					
VL	Burg. Termeerstraa	1	1.5	41.18						37.13	31.06	41.32	5	36	41.18	5	36	41.18	37.13	31.06					
VL	Burg. Termeerstraa	1	4.5	41.78						37.68	31.63	41.90	5	37	41.78	5	37	41.78	37.68	31.63					
VL	Burg. Termeerstraa	1	7.5	43.02						38.89	32.86	43.13	5	38	43.02	5	38	43.02	38.89	32.86					
172	0.0	0.0	--	R1						VL	totaal (0)	1	1.5	46.07	42.23	36.79	46.53	47	46.79	47	46.07	42.23	36.79		
										VL	totaal (0)	1	4.5	46.91	43.05	37.66	47.37	47	47.66	48	46.91	43.05	37.66		
										VL	totaal (0)	1	7.5	47.76	43.90	38.53	48.23	48	48.53	49	47.76	43.90	38.53		
										VL	Geldropseweg (1)	1	1.5	44.13	40.40	35.26	44.76	5	40	45.26	5	40	44.13	40.40	35.26
										VL	Geldropseweg (1)	1	4.5	45.14	41.38	36.27	45.76	5	41	46.27	5	41	45.14	41.38	36.27
					VL	Geldropseweg (1)	1	7.5	46.10	42.34	37.23	46.72	5	42	47.23	5	42	46.10	42.34	37.23					
					VL	Burg. Termeerstraa	1	1.5	41.63	37.61	31.52	41.77	5	37	41.63	5	37	41.63	37.61	31.52					
					VL	Burg. Termeerstraa	1	4.5	42.16	38.09	32.03	42.29	5	37	42.16	5	37	42.16	38.09	32.03					
					VL	Burg. Termeerstraa	1	7.5	42.79	38.69	32.64	42.91	5	38	42.79	5	38	42.79	38.69	32.64					
					173	0.0	0.0	--	R1	VL	totaal (0)	1	1.5	45.48	41.66	36.28	45.97	46	46.28	46	45.48	41.66	36.28		
										VL	totaal (0)	1	4.5	46.45	42.61	37.28	46.95	47	47.28	47	46.45	42.61	37.28		
										VL	totaal (0)	1	7.5	47.10	43.26	37.95	47.60	48	47.95	48	47.10	43.26	37.95		
										VL	Geldropseweg (1)	1	1.5	44.01	40.28	35.13	44.63	5	40	45.13	5	40	44.01	40.28	35.13
										VL	Geldropseweg (1)	1	4.5	45.12	41.36	36.25	45.74	5	41	46.25	5	41	45.12	41.36	36.25
VL	Geldropseweg (1)	1	7.5	45.90						42.14	37.02	46.52	5	42	47.02	5	42	45.90	42.14	37.02					
VL	Burg. Termeerstraa	1	1.5	40.05						36.03	29.94	40.19	5	35	40.05	5	35	40.05	36.03	29.94					
VL	Burg. Termeerstraa	1	4.5	40.65						36.58	30.52	40.78	5	36	40.65	5	36	40.65	36.58	30.52					
VL	Burg. Termeerstraa	1	7.5	40.92						36.82	30.78	41.04	5	36	40.92	5	36	40.92	36.82	30.78					

nr	z1	m1 adres	huisnr	type	afw.toets	refl	kenmerk	rhart	groep	sh	wnh	(*) IL: inc. maatregel, VL:inc aftrek, RL: inc prognosetoeslag					(^) VL: ex. optrektoeslag			
												dag	avond	nacht	Lden	af Lden(*)	Letm	af Letm(*)	dag(^)	avond(^)
174	0.0	0.0	--	R1	VL	totaal (0)	1	1.5	62.55	58.47	52.44	62.68	63	62.55	63	62.55	58.47	52.44		
					VL	totaal (0)	1	4.5	62.69	58.60	52.59	62.82	63	62.69	63	62.69	58.60	52.59		
					VL	totaal (0)	1	7.5	62.40	58.31	52.31	62.54	63	62.40	62	62.40	58.31	52.31		
					VL	Geldropseweg (1)	1	1.5	46.73	42.99	37.85	47.35	5	42	47.85	5	43	46.73	42.99	37.85
					VL	Geldropseweg (1)	1	4.5	47.81	44.05	38.94	48.43	5	43	48.94	5	44	47.81	44.05	38.94
					VL	Geldropseweg (1)	1	7.5	48.52	44.75	39.64	49.14	5	44	49.64	5	45	48.52	44.75	39.64
					VL	Burg. Termeerstraa	1	1.5	62.43	58.34	52.29	62.55	5	58	62.43	5	57	62.43	58.34	52.29
					VL	Burg. Termeerstraa	1	4.5	62.54	58.44	52.40	62.66	5	58	62.54	5	58	62.54	58.44	52.40
					VL	Burg. Termeerstraa	1	7.5	62.22	58.11	52.07	62.33	5	57	62.22	5	57	62.22	58.11	52.07
					VL	totaal (0)	1	1.5	60.07	56.02	50.00	60.22	60	60.07	60	60.07	56.02	50.00		
					VL	totaal (0)	1	4.5	60.57	56.50	50.49	60.71	61	60.57	61	60.57	56.50	50.49		
					VL	totaal (0)	1	7.5	60.56	56.49	50.50	60.71	61	60.56	61	60.56	56.49	50.50		
175	0.0	0.0	--	R1	VL	Geldropseweg (1)	1	1.5	46.03	42.28	37.15	46.65	5	42	47.15	5	42	46.03	42.28	37.15
					VL	Geldropseweg (1)	1	4.5	47.07	43.30	38.20	47.69	5	43	48.20	5	43	47.07	43.30	38.20
					VL	Geldropseweg (1)	1	7.5	48.02	44.25	39.14	48.64	5	44	49.14	5	44	48.02	44.25	39.14
					VL	Burg. Termeerstraa	1	1.5	59.90	55.83	49.77	60.03	5	55	59.90	5	55	59.90	55.83	49.77
					VL	Burg. Termeerstraa	1	4.5	60.37	56.28	50.23	60.49	5	55	60.37	5	55	60.37	56.28	50.23
					VL	Burg. Termeerstraa	1	7.5	60.32	56.22	50.17	60.44	5	55	60.32	5	55	60.32	56.22	50.17
					VL	totaal (0)	1	1.5	58.54	54.50	48.50	58.70	59	58.54	59	58.54	54.50	48.50		
					VL	totaal (0)	1	4.5	59.33	55.27	49.28	59.49	59	59.33	59	59.33	55.27	49.28		
					VL	totaal (0)	1	7.5	59.46	55.40	49.43	59.62	60	59.46	59	59.46	55.40	49.43		
					VL	Geldropseweg (1)	1	1.5	46.13	42.39	37.25	46.75	5	42	47.25	5	42	46.13	42.39	37.25
					VL	Geldropseweg (1)	1	4.5	47.22	43.45	38.34	47.84	5	43	48.34	5	43	47.22	43.45	38.34
					VL	Geldropseweg (1)	1	7.5	48.13	44.36	39.25	48.75	5	44	49.25	5	44	48.13	44.36	39.25
176	0.0	0.0	--	R1	VL	Burg. Termeerstraa	1	1.5	58.28	54.23	48.16	58.42	5	53	58.28	5	53	58.28	54.23	48.16
					VL	Burg. Termeerstraa	1	4.5	59.05	54.97	48.91	59.17	5	54	59.05	5	54	59.05	54.97	48.91
					VL	Burg. Termeerstraa	1	7.5	59.13	55.04	48.99	59.25	5	54	59.13	5	54	59.13	55.04	48.99
					VL	totaal (0)	1	1.5	41.56	37.51	31.58	41.74	42	41.56	42	41.56	37.51	31.58		
					VL	totaal (0)	1	4.5	44.29	40.20	34.30	44.46	44	44.30	44	44.29	40.20	34.30		
					VL	totaal (0)	1	7.5	47.37	43.31	37.64	47.63	48	47.64	48	47.37	43.31	37.64		
					VL	Geldropseweg (1)	1	1.5	31.65	27.75	22.79	32.25	5	27	32.79	5	28	31.65	27.75	22.79
					VL	Geldropseweg (1)	1	4.5	34.86	30.97	26.00	35.46	5	30	36.00	5	31	34.86	30.97	26.00
					VL	Geldropseweg (1)	1	7.5	42.39	38.59	33.52	43.00	5	38	43.52	5	39	42.39	38.59	33.52
					VL	Burg. Termeerstraa	1	1.5	41.09	37.02	30.96	41.22	5	36	41.09	5	36	41.09	37.02	30.96
					VL	Burg. Termeerstraa	1	4.5	43.76	39.64	33.60	43.87	5	39	43.76	5	39	43.76	39.64	33.60
					VL	Burg. Termeerstraa	1	7.5	45.70	41.53	35.52	45.79	5	41	45.70	5	41	45.70	41.53	35.52
177	0.0	0.0	gevel	R1	VL	totaal (0)	1	1.5	43.71	39.65	33.76	43.90	44	43.76	44	43.71	39.65	33.76		
					VL	totaal (0)	1	4.5	45.93	41.85	36.02	46.13	46	46.02	46	45.93	41.85	36.02		
					VL	totaal (0)	1	7.5	49.06	45.06	39.44	49.37	49	49.44	49	49.06	45.06	39.44		
					VL	Geldropseweg (1)	1	1.5	34.87	30.97	26.01	35.47	5	30	36.01	5	31	34.87	30.97	26.01
					VL	Geldropseweg (1)	1	4.5	38.18	34.32	29.32	38.79	5	34	39.32	5	34	38.18	34.32	29.32
					VL	Geldropseweg (1)	1	7.5	44.95	41.18	36.08	45.57	5	41	46.08	5	41	44.95	41.18	36.08
					VL	Burg. Termeerstraa	1	1.5	43.10	39.02	32.96	43.22	5	38	43.10	5	38	43.10	39.02	32.96
					VL	Burg. Termeerstraa	1	4.5	45.13	41.01	34.97	45.24	5	40	45.13	5	40	45.13	41.01	34.97
					VL	Burg. Termeerstraa	1	7.5	46.93	42.77	36.75	47.02	5	42	46.93	5	42	46.93	42.77	36.75
					VL	totaal (0)	1	1.5	45.87	42.02	36.59	46.33	46	46.59	47	45.87	42.02	36.59		
					VL	totaal (0)	1	4.5	46.79	42.91	37.53	47.25	47	47.53	48	46.79	42.91	37.53		
					VL	totaal (0)	1	7.5	47.91	44.02	38.63	48.36	48	48.63	49	47.91	44.02	38.63		
178	0.0	0.0	--	R1	VL	Geldropseweg (1)	1	1.5	43.97	40.23	35.10	44.60	5	40	45.10	5	40	43.97	40.23	35.10
					VL	Geldropseweg (1)	1	4.5	45.03	41.26	36.15	45.65	5	41	46.15	5	41	45.03	41.26	36.15
					VL	Geldropseweg (1)	1	7.5	46.04	42.28	37.17	46.66	5	42	47.17	5	42	46.04	42.28	37.17
					VL	Burg. Termeerstraa	1	1.5	41.37	37.32	31.24	41.50	5	37	41.37	5	36	41.37	37.32	31.24

nr	z1	m1 adres	huisnr	type	afw.toets	refl	kenmerk	rhart	groep	(*) IL: inc. maatregel, VL:inc aftrek, RL: inc prognosetoeslag										(^) VL: ex. optrektoeslag		
										sh	wnh	dag	avond	nacht	Lden	af Lden(*)	Letm	af Letm(*)	dag(^)	avond(^)	nacht(^)	
180	0.0	0.0	--	R1	VL	Burg. Termeerstraa	1	4.5	42.02	37.92	31.87	42.14	5	37	42.02	5	37	42.02	37.92	31.87		
					VL	Burg. Termeerstraa	1	7.5	43.35	39.22	33.19	43.46	5	38	43.35	5	38	43.35	39.22	33.19		
					VL	totaal (0)	1	1.5	46.35	42.51	37.07	46.81	47	47.07	47	46.35	42.51	37.07				
					VL	totaal (0)	1	4.5	47.22	43.36	37.97	47.68	48	47.97	48	47.22	43.36	37.97				
					VL	totaal (0)	1	7.5	48.04	44.17	38.80	48.51	49	48.80	49	48.04	44.17	38.80				
					VL	Geldropseweg (1)	1	1.5	44.45	40.71	35.57	45.07	5	40	45.57	5	41	44.45	40.71	35.57		
					VL	Geldropseweg (1)	1	4.5	45.48	41.73	36.61	46.10	5	41	46.61	5	42	45.48	41.73	36.61		
					VL	Geldropseweg (1)	1	7.5	46.39	42.63	37.52	47.01	5	42	47.52	5	43	46.39	42.63	37.52		
					VL	Burg. Termeerstraa	1	1.5	41.83	37.81	31.72	41.97	5	37	41.83	5	37	41.83	37.81	31.72		
					VL	Burg. Termeerstraa	1	4.5	42.39	38.31	32.25	42.51	5	38	42.39	5	37	42.39	38.31	32.25		
181	0.0	0.0	--	R1	VL	Burg. Termeerstraa	1	7.5	43.03	38.93	32.89	43.15	5	38	43.03	5	38	43.03	38.93	32.89		
					VL	totaal (0)	1	1.5	45.42	41.61	36.23	45.92	46	46.23	46	45.42	41.61	36.23				
					VL	totaal (0)	1	4.5	46.37	42.53	37.20	46.87	47	47.20	47	46.37	42.53	37.20				
					VL	totaal (0)	1	7.5	46.91	43.07	37.76	47.41	47	47.76	48	46.91	43.07	37.76				
					VL	Geldropseweg (1)	1	1.5	43.97	40.24	35.10	44.60	5	40	45.10	5	40	43.97	40.24	35.10		
					VL	Geldropseweg (1)	1	4.5	45.05	41.30	36.18	45.67	5	41	46.18	5	41	45.05	41.30	36.18		
					VL	Geldropseweg (1)	1	7.5	45.69	41.93	36.82	46.31	5	41	46.82	5	42	45.69	41.93	36.82		
					VL	Burg. Termeerstraa	1	1.5	39.94	35.92	29.83	40.08	5	35	39.94	5	35	39.94	35.92	29.83		
					VL	Burg. Termeerstraa	1	4.5	40.52	36.45	30.39	40.65	5	36	40.52	5	36	40.52	36.45	30.39		
					VL	Burg. Termeerstraa	1	7.5	40.80	36.70	30.65	40.92	5	36	40.80	5	36	40.80	36.70	30.65		
182	0.0	0.0	--	R1	VL	totaal (0)	1	1.5	62.73	58.65	52.62	62.86	63	62.73	63	62.73	58.65	52.62				
					VL	totaal (0)	1	4.5	62.77	58.67	52.66	62.90	63	62.77	63	62.77	58.67	52.66				
					VL	totaal (0)	1	7.5	62.44	58.34	52.34	62.57	63	62.44	62	62.44	58.34	52.34				
					VL	Geldropseweg (1)	1	1.5	45.85	42.11	36.97	46.47	5	41	46.97	5	42	45.85	42.11	36.97		
					VL	Geldropseweg (1)	1	4.5	47.15	43.40	38.28	47.77	5	43	48.28	5	43	47.15	43.40	38.28		
					VL	Geldropseweg (1)	1	7.5	48.13	44.37	39.25	48.75	5	44	49.25	5	44	48.13	44.37	39.25		
					VL	Burg. Termeerstraa	1	1.5	62.64	58.55	52.50	62.76	5	58	62.64	5	58	62.64	58.55	52.50		
					VL	Burg. Termeerstraa	1	4.5	62.64	58.54	52.50	62.76	5	58	62.64	5	58	62.64	58.54	52.50		
					VL	Burg. Termeerstraa	1	7.5	62.27	58.17	52.12	62.39	5	57	62.27	5	57	62.27	58.17	52.12		
					VL	totaal (0)	1	1.5	59.88	55.82	49.80	60.03	60	59.88	60	59.88	55.82	49.80				
183	0.0	0.0	--	R1	VL	totaal (0)	1	4.5	60.27	56.20	50.19	60.41	60	60.27	60	60.27	56.20	50.19				
					VL	totaal (0)	1	7.5	60.28	56.21	50.23	60.43	60	60.28	60	60.28	56.21	50.23				
					VL	Geldropseweg (1)	1	1.5	46.03	42.30	37.16	46.66	5	42	47.16	5	42	46.03	42.30	37.16		
					VL	Geldropseweg (1)	1	4.5	46.89	43.12	38.01	47.51	5	43	48.01	5	43	46.89	43.12	38.01		
					VL	Geldropseweg (1)	1	7.5	48.29	44.53	39.41	48.91	5	44	49.41	5	44	48.29	44.53	39.41		
					VL	Burg. Termeerstraa	1	1.5	59.69	55.62	49.56	59.82	5	55	59.69	5	55	59.69	55.62	49.56		
					VL	Burg. Termeerstraa	1	4.5	60.07	55.98	49.92	60.19	5	55	60.07	5	55	60.07	55.98	49.92		
					VL	Burg. Termeerstraa	1	7.5	60.00	55.90	49.85	60.12	5	55	60.00	5	55	60.00	55.90	49.85		
					VL	totaal (0)	1	1.5	57.86	53.82	47.82	58.02	58	57.86	58	57.86	53.82	47.82				
					VL	totaal (0)	1	4.5	58.53	54.47	48.48	58.69	59	58.53	59	58.53	54.47	48.48				
184	0.0	0.0	--	R1	VL	totaal (0)	1	7.5	58.73	54.66	48.70	58.89	59	58.73	59	58.73	54.66	48.70				
					VL	Geldropseweg (1)	1	1.5	45.22	41.48	36.35	45.85	5	41	46.35	5	41	45.22	41.48	36.35		
					VL	Geldropseweg (1)	1	4.5	46.17	42.40	37.29	46.79	5	42	47.29	5	42	46.17	42.40	37.29		
					VL	Geldropseweg (1)	1	7.5	47.73	43.97	38.86	48.35	5	43	48.86	5	44	47.73	43.97	38.86		
					VL	Burg. Termeerstraa	1	1.5	57.62	53.56	47.49	57.75	5	53	57.62	5	53	57.62	53.56	47.49		
					VL	Burg. Termeerstraa	1	4.5	58.27	54.19	48.14	58.40	5	53	58.27	5	53	58.27	54.19	48.14		
					VL	Burg. Termeerstraa	1	7.5	58.37	54.28	48.23	58.49	5	53	58.37	5	53	58.37	54.28	48.23		
					VL	totaal (0)	1	1.5	54.87	50.86	44.89	55.06	55	54.87	55	54.87	50.86	44.89				
					VL	totaal (0)	1	4.5	56.32	52.28	46.32	56.50	56	56.32	56	56.32	52.28	46.32				
					VL	totaal (0)	1	7.5	56.76	52.72	46.80	56.95	57	56.80	57	56.76	52.72	46.80				
185	0.0	0.0	--	R1	VL	Geldropseweg (1)	1	1.5	44.81	41.07	35.94	45.44	5	40	45.94	5	41	44.81	41.07	35.94		
					VL	Geldropseweg (1)	1	4.5	45.94	42.17	37.07	46.56	5	42	47.07	5	42	45.94	42.17	37.07		

nr	z1	m1 adres	huisnr	type	afw.toets	refl	kenmerk	rhart	groep	(*) IL: inc. maatregel, VL:inc aftrek, RL: inc prognosetoeslag							(^) VL: ex. optrektoeslag								
										sh	wnh	dag	avond	nacht	Lden	af Lden(*)	Letm	af Letm(*)	dag(^)	avond(^)	nacht(^)				
186	0.0	0.0	--	R1	VL	Geldropseweg (1)	1	7.5	47.76	44.00	38.89	48.38	5	43	48.89	5	44	47.76	44.00	38.89					
					VL	Burg. Termeerstraa	1	1.5	54.42	50.38	44.30	54.56	5	50	54.42	5	49	54.42	50.38	44.30					
					VL	Burg. Termeerstraa	1	4.5	55.90	51.83	45.77	56.03	5	51	55.90	5	51	55.90	51.83	45.77					
					VL	Burg. Termeerstraa	1	7.5	56.18	52.09	46.04	56.30	5	51	56.18	5	51	56.18	52.09	46.04					
					VL	totaal (0)	1	1.5	52.71	48.72	42.82	52.93		53	52.82		53	52.71	48.72	42.82					
					VL	totaal (0)	1	4.5	54.51	50.48	44.57	54.71		55	54.57		55	54.51	50.48	44.57					
					VL	totaal (0)	1	7.5	55.25	51.23	45.38	55.47		55	55.38		55	55.25	51.23	45.38					
					VL	Geldropseweg (1)	1	1.5	44.64	40.89	35.77	45.26	5	40	45.77	5	41	44.64	40.89	35.77					
					VL	Geldropseweg (1)	1	4.5	45.84	42.06	36.96	46.45	5	41	46.96	5	42	45.84	42.06	36.96					
					VL	Geldropseweg (1)	1	7.5	47.99	44.22	39.11	48.61	5	44	49.11	5	44	47.99	44.22	39.11					
					187	0.0	0.0	--	R1	VL	Burg. Termeerstraa	1	1.5	51.97	47.94	41.86	52.11	5	47	51.97	5	47	51.97	47.94	41.86
										VL	Burg. Termeerstraa	1	4.5	53.88	49.81	43.74	54.01	5	49	53.88	5	49	53.88	49.81	43.74
VL	Burg. Termeerstraa	1	7.5	54.35						50.26	44.21	54.47	5	49	54.35	5	49	54.35	50.26	44.21					
VL	totaal (0)	1	1.5	50.79						46.83	41.01	51.05		51	51.01		51	50.79	46.83	41.01					
VL	totaal (0)	1	4.5	52.72						48.72	42.87	52.95		53	52.87		53	52.72	48.72	42.87					
VL	totaal (0)	1	7.5	53.50						49.48	43.68	53.74		54	53.68		54	53.50	49.48	43.68					
VL	Geldropseweg (1)	1	1.5	44.60						40.86	35.73	45.23	5	40	45.73	5	41	44.60	40.86	35.73					
VL	Geldropseweg (1)	1	4.5	45.65						41.88	36.78	46.27	5	41	46.78	5	42	45.65	41.88	36.78					
VL	Geldropseweg (1)	1	7.5	47.15						43.38	38.28	47.77	5	43	48.28	5	43	47.15	43.38	38.28					
VL	Burg. Termeerstraa	1	1.5	49.60						45.57	39.49	49.74	5	45	49.60	5	45	49.60	45.57	39.49					
VL	Burg. Termeerstraa	1	4.5	51.77						47.71	41.64	51.90	5	47	51.77	5	47	51.77	47.71	41.64					
188	0.0	0.0	--	R1						VL	Burg. Termeerstraa	1	7.5	52.35	48.26	42.21	52.47	5	47	52.35	5	47	52.35	48.26	42.21
					VL	totaal (0)	1	1.5	47.38	43.44	37.69	47.68		48	47.69		48	47.38	43.44	37.69					
					VL	totaal (0)	1	4.5	49.24	45.25	39.49	49.51		50	49.49		49	49.24	45.25	39.49					
					VL	totaal (0)	1	7.5	50.55	46.55	40.85	50.83		51	50.85		51	50.55	46.55	40.85					
					VL	Geldropseweg (1)	1	1.5	42.24	38.48	33.37	42.86	5	38	43.37	5	38	42.24	38.48	33.37					
					VL	Geldropseweg (1)	1	4.5	43.58	39.80	34.71	44.20	5	39	44.71	5	40	43.58	39.80	34.71					
					VL	Geldropseweg (1)	1	7.5	45.57	41.79	36.70	46.19	5	41	46.70	5	42	45.57	41.79	36.70					
					VL	Burg. Termeerstraa	1	1.5	45.80	41.76	35.68	45.94	5	41	45.80	5	41	45.80	41.76	35.68					
					VL	Burg. Termeerstraa	1	4.5	47.87	43.80	37.74	48.00	5	43	47.87	5	43	47.87	43.80	37.74					
					VL	Burg. Termeerstraa	1	7.5	48.89	44.79	38.74	49.01	5	44	48.89	5	44	48.89	44.79	38.74					
					189	0.0	0.0	--	R1	VL	totaal (0)	1	1.5	45.18	41.31	35.85	45.61		46	45.85		46	45.18	41.31	35.85
										VL	totaal (0)	1	4.5	46.16	42.27	36.86	46.60		47	46.86		47	46.16	42.27	36.86
VL	totaal (0)	1	7.5	47.61						43.72	38.32	48.05		48	48.32		48	47.61	43.72	38.32					
VL	Geldropseweg (1)	1	1.5	43.02						39.28	34.15	43.65	5	39	44.15	5	39	43.02	39.28	34.15					
VL	Geldropseweg (1)	1	4.5	44.20						40.43	35.33	44.82	5	40	45.33	5	40	44.20	40.43	35.33					
VL	Geldropseweg (1)	1	7.5	45.69						41.93	36.82	46.31	5	41	46.82	5	42	45.69	41.93	36.82					
VL	Burg. Termeerstraa	1	1.5	41.10						37.05	30.98	41.24	5	36	41.10	5	36	41.10	37.05	30.98					
VL	Burg. Termeerstraa	1	4.5	41.76						37.65	31.60	41.87	5	37	41.76	5	37	41.76	37.65	31.60					
VL	Burg. Termeerstraa	1	7.5	43.14						39.01	32.97	43.24	5	38	43.14	5	38	43.14	39.01	32.97					
190	0.0	0.0	--	R1						VL	totaal (0)	1	1.5	45.99	42.14	36.67	46.43		46	46.67		47	45.99	42.14	36.67
										VL	totaal (0)	1	4.5	47.22	43.35	37.96	47.68		48	47.96		48	47.22	43.35	37.96
										VL	totaal (0)	1	7.5	48.21	44.34	38.97	48.68		49	48.97		49	48.21	44.34	38.97
					VL	Geldropseweg (1)	1	1.5	43.82	40.08	34.95	44.45	5	39	44.95	5	40	43.82	40.08	34.95					
					VL	Geldropseweg (1)	1	4.5	45.43	41.67	36.56	46.05	5	41	46.56	5	42	45.43	41.67	36.56					
					VL	Geldropseweg (1)	1	7.5	46.56	42.80	37.68	47.18	5	42	47.68	5	43	46.56	42.80	37.68					
					VL	Burg. Termeerstraa	1	1.5	41.94	37.91	31.83	42.08	5	37	41.94	5	37	41.94	37.91	31.83					
					VL	Burg. Termeerstraa	1	4.5	42.49	38.41	32.35	42.61	5	38	42.49	5	37	42.49	38.41	32.35					
					VL	Burg. Termeerstraa	1	7.5	43.21	39.11	33.06	43.33	5	38	43.21	5	38	43.21	39.11	33.06					
					191	0.0	0.0	--	R1	VL	totaal (0)	1	1.5	45.27	41.43	35.97	45.72		46	45.97		46	45.27	41.43	35.97
										VL	totaal (0)	1	4.5	46.26	42.40	37.00	46.72		47	47.00		47	46.26	42.40	37.00
										VL	totaal (0)	1	7.5	47.05	43.19	37.83	47.53		48	47.83		48	47.05	43.19	37.83

nr	z1	m1 adres	huisnr	type	afw.toets	refl	kenmerk	rhart	groep	(*) IL: inc. maatregel, VL:inc aftrek, RL: inc prognosetoeslag							(^) VL: ex. optrektoeslag																		
										sh	wnh	dag	avond	nacht	Lden	af Lden(*)	Letm	af Letm(*)	dag(^)	avond(^)	nacht(^)														
192	0.0	0.0	--				R1			VL	Geldropseweg (1)	1	1.5	43.23	39.49	34.35	43.85	5	39	44.35	5	39	43.23	39.49	34.35										
										VL	Geldropseweg (1)	1	4.5	44.47	40.71	35.60	45.09	5	40	45.60	5	41	44.47	40.71	35.60										
										VL	Geldropseweg (1)	1	7.5	45.46	41.70	36.59	46.08	5	41	46.59	5	42	45.46	41.70	36.59										
										VL	Burg. Termeerstraa	1	1.5	41.00	36.98	30.90	41.15	5	36	41.00	5	36	41.00	36.98	30.90										
										VL	Burg. Termeerstraa	1	4.5	41.55	37.48	31.41	41.68	5	37	41.55	5	37	41.55	37.48	31.41										
										VL	Burg. Termeerstraa	1	7.5	41.91	37.81	31.76	42.03	5	37	41.91	5	37	41.91	37.81	31.76										
										VL	totaal (0)	1	1.5	64.36	60.26	54.23	64.48		64	64.36		64	64.36	60.26	54.23										
										VL	totaal (0)	1	4.5	64.15	60.04	54.02	64.27		64	64.15		64	64.15	60.04	54.02										
										VL	totaal (0)	1	7.5	63.62	59.51	53.50	63.74		64	63.62		64	63.62	59.51	53.50										
										VL	Geldropseweg (1)	1	1.5	45.79	42.04	36.91	46.41	5	41	46.91	5	42	45.79	42.04	36.91										
										VL	Geldropseweg (1)	1	4.5	46.61	42.84	37.74	47.23	5	42	47.74	5	43	46.61	42.84	37.74										
										VL	Geldropseweg (1)	1	7.5	47.79	44.02	38.91	48.41	5	43	48.91	5	44	47.79	44.02	38.91										
										193	0.0	0.0	--				R1			VL	Burg. Termeerstraa	1	1.5	64.30	60.19	54.15	64.41	5	59	64.30	5	59	64.30	60.19	54.15
VL	Burg. Termeerstraa	1	4.5	64.07	59.96	53.92	64.18	5	59											64.07	5	59	64.07	59.96	53.92										
VL	Burg. Termeerstraa	1	7.5	63.50	59.39	53.35	63.61	5	59											63.50	5	59	63.50	59.39	53.35										
VL	totaal (0)	1	1.5	60.59	56.51	50.49	60.73		61											60.59		61	60.59	56.51	50.49										
VL	totaal (0)	1	4.5	60.86	56.78	50.77	61.00		61											60.86		61	60.86	56.78	50.77										
VL	totaal (0)	1	7.5	60.78	56.69	50.70	60.92		61											60.78		61	60.78	56.69	50.70										
VL	Geldropseweg (1)	1	1.5	45.06	41.31	36.18	45.68	5	41											46.18	5	41	45.06	41.31	36.18										
VL	Geldropseweg (1)	1	4.5	45.92	42.15	37.05	46.54	5	42											47.05	5	42	45.92	42.15	37.05										
VL	Geldropseweg (1)	1	7.5	47.32	43.56	38.45	47.94	5	43											48.45	5	43	47.32	43.56	38.45										
VL	Burg. Termeerstraa	1	1.5	60.46	56.38	50.32	60.58	5	56											60.46	5	55	60.46	56.38	50.32										
VL	Burg. Termeerstraa	1	4.5	60.72	56.63	50.58	60.84	5	56											60.72	5	56	60.72	56.63	50.58										
VL	Burg. Termeerstraa	1	7.5	60.58	56.48	50.43	60.70	5	56											60.58	5	56	60.58	56.48	50.43										
194	0.0	0.0	--				R1													VL	totaal (0)	1	1.5	58.28	54.22	48.20	58.43		58	58.28		58	58.28	54.22	48.20
										VL	totaal (0)	1	4.5	58.87	54.80	48.79	59.01		59	58.87		59	58.87	54.80	48.79										
										VL	totaal (0)	1	7.5	59.00	54.92	48.93	59.15		59	59.00		59	59.00	54.92	48.93										
										VL	Geldropseweg (1)	1	1.5	43.89	40.14	35.01	44.51	5	40	45.01	5	40	43.89	40.14	35.01										
										VL	Geldropseweg (1)	1	4.5	44.83	41.06	35.96	45.45	5	40	45.96	5	41	44.83	41.06	35.96										
										VL	Geldropseweg (1)	1	7.5	46.42	42.65	37.55	47.04	5	42	47.55	5	43	46.42	42.65	37.55										
										VL	Burg. Termeerstraa	1	1.5	58.12	54.05	47.99	58.25	5	53	58.12	5	53	58.12	54.05	47.99										
										VL	Burg. Termeerstraa	1	4.5	58.69	54.61	48.55	58.81	5	54	58.69	5	54	58.69	54.61	48.55										
										VL	Burg. Termeerstraa	1	7.5	58.75	54.66	48.61	58.87	5	54	58.75	5	54	58.75	54.66	48.61										
										195	0.0	0.0	--				R1			VL	totaal (0)	1	1.5	54.85	50.83	44.83	55.02		55	54.85		55	54.85	50.83	44.83
																				VL	totaal (0)	1	4.5	56.20	52.15	46.16	56.36		56	56.20		56	56.20	52.15	46.16
																				VL	totaal (0)	1	7.5	56.64	52.58	46.63	56.81		57	56.64		57	56.64	52.58	46.63
																				VL	Geldropseweg (1)	1	1.5	43.09	39.33	34.22	43.71	5	39	44.22	5	39	43.09	39.33	34.22
VL	Geldropseweg (1)	1	4.5	44.37	40.59	35.50	44.99	5	40											45.50	5	41	44.37	40.59	35.50										
VL	Geldropseweg (1)	1	7.5	46.36	42.58	37.48	46.97	5	42											47.48	5	42	46.36	42.58	37.48										
VL	Burg. Termeerstraa	1	1.5	54.55	50.51	44.44	54.69	5	50											54.55	5	50	54.55	50.51	44.44										
VL	Burg. Termeerstraa	1	4.5	55.90	51.83	45.77	56.03	5	51											55.90	5	51	55.90	51.83	45.77										
VL	Burg. Termeerstraa	1	7.5	56.21	52.12	46.07	56.33	5	51											56.21	5	51	56.21	52.12	46.07										
196	0.0	0.0	--				R1													VL	totaal (0)	1	1.5	52.36	48.37	42.41	52.56		53	52.41		52	52.36	48.37	42.41
																				VL	totaal (0)	1	4.5	54.19	50.16	44.21	54.37		54	54.21		54	54.19	50.16	44.21
																				VL	totaal (0)	1	7.5	54.83	50.79	44.90	55.03		55	54.90		55	54.83	50.79	44.90
																				VL	Geldropseweg (1)	1	1.5	43.00	39.23	34.12	43.62	5	39	44.12	5	39	43.00	39.23	34.12
										VL	Geldropseweg (1)	1	4.5	44.46	40.67	35.58	45.07	5	40	45.58	5	41	44.46	40.67	35.58										
										VL	Geldropseweg (1)	1	7.5	46.38	42.60	37.51	47.00	5	42	47.51	5	43	46.38	42.60	37.51										
										VL	Burg. Termeerstraa	1	1.5	51.83	47.80	41.72	51.97	5	47	51.83	5	47	51.83	47.80	41.72										
										VL	Burg. Termeerstraa	1	4.5	53.70	49.64	43.57	53.83	5	49	53.70	5	49	53.70	49.64	43.57										
										VL	Burg. Termeerstraa	1	7.5	54.16	50.07	44.02	54.28	5	49	54.16	5	49	54.16	50.07	44.02										
										197	0.0	0.0	--				R1			VL	totaal (0)	1	1.5	50.71	46.72	40.77	50.91		51	50.77		51	50.71	46.72	40.77

														(*) IL: inc. maatregel, VL:inc aftrek, RL: inc prognosetoeslag			(^) VL: ex. optrektoeslag								
nr	z1	m1 adres	huisnr	type	afw.toets	refl	kenmerk	rhart	groep	sh	wnh	dag	avond	nacht	Lden	af Lden(*)	Letm	af Letm(*)	dag(^)	avond(^)	nacht(^)				
198	0.0	0.0		--			R1			VL	totaal (0)	1	4.5	52.76	48.73	42.79	52.95	53	52.79	53	52.76	48.73	42.79		
										VL	totaal (0)	1	7.5	53.63	49.60	43.73	53.84	54	53.73	54	53.63	49.60	43.73		
										VL	Geldropseweg (1)	1	1.5	41.55	37.77	32.68	42.17	5	37	42.68	5	38	41.55	37.77	32.68
										VL	Geldropseweg (1)	1	4.5	43.28	39.49	34.41	43.90	5	39	44.41	5	39	43.28	39.49	34.41
										VL	Geldropseweg (1)	1	7.5	45.91	42.13	37.04	46.53	5	42	47.04	5	42	45.91	42.13	37.04
										VL	Burg. Termeerstraa	1	1.5	50.15	46.12	40.04	50.29	5	45	50.15	5	45	50.15	46.12	40.04
										VL	Burg. Termeerstraa	1	4.5	52.24	48.18	42.11	52.37	5	47	52.24	5	47	52.24	48.18	42.11
										VL	Burg. Termeerstraa	1	7.5	52.82	48.74	42.68	52.94	5	48	52.82	5	48	52.82	48.74	42.68
										VL	totaal (0)	1	1.5	48.12	44.14	38.26	48.35	48	48.26	48	48.12	44.14	38.26		
										VL	totaal (0)	1	4.5	50.13	46.10	40.23	50.34	50	50.23	50	50.13	46.10	40.23		
										VL	totaal (0)	1	7.5	51.31	47.28	41.49	51.55	52	51.49	51	51.31	47.28	41.49		
										VL	Geldropseweg (1)	1	1.5	40.75	36.97	31.88	41.37	5	36	41.88	5	37	40.75	36.97	31.88
										VL	Geldropseweg (1)	1	4.5	42.38	38.58	33.51	42.99	5	38	43.51	5	39	42.38	38.58	33.51
										VL	Geldropseweg (1)	1	7.5	44.87	41.08	36.00	45.49	5	40	46.00	5	41	44.87	41.08	36.00
199	0.0	0.0		--			R1			VL	Burg. Termeerstraa	1	1.5	47.24	43.21	37.13	47.38	5	42	47.24	5	42	47.24	43.21	37.13
										VL	Burg. Termeerstraa	1	4.5	49.33	45.26	39.20	49.46	5	44	49.33	5	44	49.33	45.26	39.20
										VL	Burg. Termeerstraa	1	7.5	50.19	46.09	40.04	50.31	5	45	50.19	5	45	50.19	46.09	40.04
										VL	totaal (0)	1	1.5	46.87	43.02	37.57	47.32	47	47.57	48	46.87	43.02	37.57		
										VL	totaal (0)	1	4.5	47.78	43.91	38.50	48.23	48	48.50	48	47.78	43.91	38.50		
										VL	totaal (0)	1	7.5	48.76	44.87	39.46	49.20	49	49.46	49	48.76	44.87	39.46		
										VL	Geldropseweg (1)	1	1.5	44.83	41.10	35.96	45.46	5	40	45.96	5	41	44.83	41.10	35.96
										VL	Geldropseweg (1)	1	4.5	45.90	42.14	37.03	46.52	5	42	47.03	5	42	45.90	42.14	37.03
										VL	Geldropseweg (1)	1	7.5	46.77	43.01	37.90	47.39	5	42	47.90	5	43	46.77	43.01	37.90
										VL	Burg. Termeerstraa	1	1.5	42.61	38.57	32.49	42.75	5	38	42.61	5	38	42.61	38.57	32.49
										VL	Burg. Termeerstraa	1	4.5	43.24	39.15	33.10	43.36	5	38	43.24	5	38	43.24	39.15	33.10
										VL	Burg. Termeerstraa	1	7.5	44.40	40.29	34.25	44.51	5	40	44.40	5	39	44.40	40.29	34.25
										VL	totaal (0)	1	1.5	46.14	42.29	36.84	46.59	47	46.84	47	46.14	42.29	36.84		
										VL	totaal (0)	1	4.5	47.20	43.34	37.94	47.66	48	47.94	48	47.20	43.34	37.94		
VL	totaal (0)	1	7.5	48.25	44.39	39.03	48.73	49	49.03	49	48.25	44.39	39.03												
200	0.0	0.0		--			R1			VL	Geldropseweg (1)	1	1.5	44.10	40.36	35.22	44.72	5	40	45.22	5	40	44.10	40.36	35.22
										VL	Geldropseweg (1)	1	4.5	45.42	41.66	36.54	46.04	5	41	46.54	5	42	45.42	41.66	36.54
										VL	Geldropseweg (1)	1	7.5	46.67	42.91	37.80	47.29	5	42	47.80	5	43	46.67	42.91	37.80
										VL	Burg. Termeerstraa	1	1.5	41.88	37.85	31.77	42.02	5	37	41.88	5	37	41.88	37.85	31.77
										VL	Burg. Termeerstraa	1	4.5	42.47	38.39	32.33	42.59	5	38	42.47	5	37	42.47	38.39	32.33
										VL	Burg. Termeerstraa	1	7.5	43.09	38.99	32.94	43.21	5	38	43.09	5	38	43.09	38.99	32.94
										VL	totaal (0)	1	1.5	45.53	41.70	36.26	45.99	46	46.26	46	45.53	41.70	36.26		
										VL	totaal (0)	1	4.5	46.44	42.59	37.20	46.91	47	47.20	47	46.44	42.59	37.20		
										VL	totaal (0)	1	7.5	47.01	43.15	37.79	47.49	47	47.79	48	47.01	43.15	37.79		
										VL	Geldropseweg (1)	1	1.5	43.66	39.92	34.78	44.28	5	39	44.78	5	40	43.66	39.92	34.78
										VL	Geldropseweg (1)	1	4.5	44.73	40.98	35.86	45.35	5	40	45.86	5	41	44.73	40.98	35.86
										VL	Geldropseweg (1)	1	7.5	45.43	41.66	36.55	46.05	5	41	46.55	5	42	45.43	41.66	36.55
										VL	Burg. Termeerstraa	1	1.5	40.98	36.96	30.88	41.13	5	36	40.98	5	36	40.98	36.96	30.88
										VL	Burg. Termeerstraa	1	4.5	41.57	37.50	31.44	41.70	5	37	41.57	5	37	41.57	37.50	31.44
VL	Burg. Termeerstraa	1	7.5	41.88	37.78	31.73	42.00	5	37	41.88	5	37	41.88	37.78	31.73										
202	0.0	0.0		--			R1			VL	totaal (0)	1	1.5	63.43	59.34	53.31	63.56	64	63.43	63	63.43	59.34	53.31		
										VL	totaal (0)	1	4.5	63.47	59.37	53.34	63.59	64	63.47	63	63.47	59.37	53.34		
										VL	totaal (0)	1	7.5	63.07	58.97	52.95	63.20	63	63.07	63	63.07	58.97	52.95		
										VL	Geldropseweg (1)	1	1.5	44.68	40.93	35.81	45.30	5	40	45.81	5	41	44.68	40.93	35.81
										VL	Geldropseweg (1)	1	4.5	45.50	41.73	36.63	46.12	5	41	46.63	5	42	45.50	41.73	36.63
										VL	Geldropseweg (1)	1	7.5	46.57	42.79	37.70	47.19	5	42	47.70	5	43	46.57	42.79	37.70
										VL	Burg. Termeerstraa	1	1.5	63.37	59.28	53.23	63.49	5	58	63.37	5	58	63.37	59.28	53.23
										VL	Burg. Termeerstraa	1	4.5	63.40	59.30	53.25	63.52	5	59	63.40	5	58	63.40	59.30	53.25

nr	z1	m1 adres	huisnr	type	afw.toets	refl	kenmerk	rhart	groep	(*) IL: inc. maatregel, VL:inc aftrek, RL: inc prognosetoeslag										(^) VL: ex. optrektoeslag				
										sh	wnh	dag	avond	nacht	Lden	af Lden(*)	Letm	af Letm(*)	dag(^)	avond(^)	nacht(^)			
203	0.0	0.0	--				R1	VL	Burg. Termeerstraa	1	7.5	62.97	58.87	52.82	63.09	5	58	62.97	5	58	62.97	58.87	52.82	
									totaal (0)	1	1.5	60.37	56.30	50.27	60.51	61	60.37	60	60.37	60	60.37	56.30	50.27	
									VL	totaal (0)	1	4.5	60.76	56.68	50.66	60.90	61	60.76	61	60.76	61	60.76	56.68	50.66
									VL	totaal (0)	1	7.5	60.69	56.60	50.59	60.82	61	60.69	61	60.69	61	60.69	56.60	50.59
									VL	Geldropseweg (1)	1	1.5	44.57	40.82	35.69	45.19	5	40	45.69	5	41	44.57	40.82	35.69
									VL	Geldropseweg (1)	1	4.5	45.34	41.56	36.46	45.95	5	41	46.46	5	41	45.34	41.56	36.46
									VL	Geldropseweg (1)	1	7.5	46.37	42.60	37.50	46.99	5	42	47.50	5	43	46.37	42.60	37.50
									VL	Burg. Termeerstraa	1	1.5	60.25	56.18	50.12	60.38	5	55	60.25	5	55	60.25	56.18	50.12
									VL	Burg. Termeerstraa	1	4.5	60.64	56.55	50.49	60.76	5	56	60.64	5	56	60.64	56.55	50.49
									VL	Burg. Termeerstraa	1	7.5	60.52	56.42	50.37	60.64	5	56	60.52	5	56	60.52	56.42	50.37
204	0.0	0.0	--				R1	VL	totaal (0)	1	1.5	57.84	53.79	47.75	57.98	58	57.84	58	57.84	58	57.84	53.79	47.75	
									VL	totaal (0)	1	4.5	58.45	54.38	48.36	58.59	59	58.45	58	58.45	58	58.45	54.38	48.36
									VL	totaal (0)	1	7.5	58.58	54.50	48.50	58.72	59	58.58	59	58.58	59	58.58	54.50	48.50
									VL	Geldropseweg (1)	1	1.5	41.96	38.19	33.08	42.58	5	38	43.08	5	38	41.96	38.19	33.08
									VL	Geldropseweg (1)	1	4.5	43.08	39.29	34.21	43.70	5	39	44.21	5	39	43.08	39.29	34.21
									VL	Geldropseweg (1)	1	7.5	45.17	41.38	36.29	45.78	5	41	46.29	5	41	45.17	41.38	36.29
									VL	Burg. Termeerstraa	1	1.5	57.73	53.66	47.60	57.86	5	53	57.73	5	53	57.73	53.66	47.60
									VL	Burg. Termeerstraa	1	4.5	58.33	54.24	48.18	58.45	5	53	58.33	5	53	58.33	54.24	48.18
									VL	Burg. Termeerstraa	1	7.5	58.38	54.28	48.23	58.50	5	53	58.38	5	53	58.38	54.28	48.23
									VL	totaal (0)	1	1.5	51.73	47.68	41.66	51.88	52	51.73	52	51.73	52	51.73	47.68	41.66
205	0.0	0.0	--				R1	VL	totaal (0)	1	4.5	52.94	48.87	42.88	53.09	53	52.94	53	52.94	53	52.94	48.87	42.88	
									VL	totaal (0)	1	7.5	53.85	49.77	43.87	54.02	54	53.87	54	53.87	54	53.85	49.77	43.87
									VL	Geldropseweg (1)	1	1.5	38.03	34.21	29.16	38.64	5	34	39.16	5	34	38.03	34.21	29.16
									VL	Geldropseweg (1)	1	4.5	40.18	36.36	31.32	40.79	5	36	41.32	5	36	40.18	36.36	31.32
									VL	Geldropseweg (1)	1	7.5	44.71	40.92	35.84	45.33	5	40	45.84	5	41	44.71	40.92	35.84
									VL	Burg. Termeerstraa	1	1.5	51.54	47.48	41.41	51.67	5	47	51.54	5	47	51.54	47.48	41.41
									VL	Burg. Termeerstraa	1	4.5	52.71	48.62	42.57	52.83	5	48	52.71	5	48	52.71	48.62	42.57
									VL	Burg. Termeerstraa	1	7.5	53.28	49.16	43.12	53.39	5	48	53.28	5	48	53.28	49.16	43.12
									VL	totaal (0)	1	1.5	48.48	44.48	38.53	48.68	49	48.53	49	48.48	49	48.48	44.48	38.53
									VL	totaal (0)	1	4.5	50.10	46.06	40.12	50.28	50	50.12	50	50.10	50	50.10	46.06	40.12
206	0.0	0.0	gevel				R1	VL	totaal (0)	1	7.5	51.04	46.99	41.12	51.24	51	51.12	51	51.04	46.99	41.12			
									VL	Geldropseweg (1)	1	1.5	38.98	35.20	30.11	39.60	5	35	40.11	5	35	38.98	35.20	30.11
									VL	Geldropseweg (1)	1	4.5	40.34	36.54	31.48	40.96	5	36	41.48	5	36	40.34	36.54	31.48
									VL	Geldropseweg (1)	1	7.5	42.98	39.19	34.11	43.60	5	39	44.11	5	39	42.98	39.19	34.11
									VL	Burg. Termeerstraa	1	1.5	47.97	43.93	37.85	48.11	5	43	47.97	5	43	47.97	43.93	37.85
									VL	Burg. Termeerstraa	1	4.5	49.62	45.54	39.48	49.74	5	45	49.62	5	45	49.62	45.54	39.48
									VL	Burg. Termeerstraa	1	7.5	50.30	46.20	40.15	50.42	5	45	50.30	5	45	50.30	46.20	40.15
									VL	totaal (0)	1	1.5	42.50	38.63	33.18	42.94	43	43.18	43	42.50	43	42.50	38.63	33.18
									VL	totaal (0)	1	4.5	44.28	40.34	34.85	44.67	45	44.85	45	44.28	45	44.28	40.34	34.85
									VL	totaal (0)	1	7.5	46.50	42.53	37.03	46.87	47	47.03	47	46.50	47	46.50	42.53	37.03
207	0.0	0.0	gevel				R1	VL	Geldropseweg (1)	1	1.5	40.38	36.64	31.51	41.01	5	36	41.51	5	37	40.38	36.64	31.51	
									VL	Geldropseweg (1)	1	4.5	41.54	37.76	32.67	42.16	5	37	42.67	5	38	41.54	37.76	32.67
									VL	Geldropseweg (1)	1	7.5	43.55	39.76	34.68	44.17	5	39	44.68	5	40	43.55	39.76	34.68
									VL	Burg. Termeerstraa	1	1.5	38.37	34.28	28.23	38.49	5	33	38.37	5	33	38.37	34.28	28.23
									VL	Burg. Termeerstraa	1	4.5	40.98	36.85	30.82	41.09	5	36	40.98	5	36	40.98	36.85	30.82
									VL	Burg. Termeerstraa	1	7.5	43.44	39.26	33.25	43.53	5	39	43.44	5	38	43.44	39.26	33.25
									VL	totaal (0)	1	1.5	47.25	43.42	37.99	47.72	48	47.99	48	47.25	48	47.25	43.42	37.99
									VL	totaal (0)	1	4.5	48.20	44.35	38.97	48.67	49	48.97	49	48.20	49	48.20	44.35	38.97
									VL	totaal (0)	1	7.5	49.44	45.57	40.21	49.91	50	50.21	50	49.44	50	49.44	45.57	40.21
									VL	Geldropseweg (1)	1	1.5	45.41	41.67	36.53	46.03	5	41	46.53	5	42	45.41	41.67	36.53
208	0.0	0.0	--				R1	VL	Geldropseweg (1)	1	4.5	46.58	42.83	37.71	47.20	5	42	47.71	5	43	46.58	42.83	37.71	
									VL	Geldropseweg (1)	1	7.5	47.87	44.11	38.99	48.49	5	43	48.99	5	44	47.87	44.11	38.99

nr	z1	m1 adres	huisnr	type	afw.toets	refl	kenmerk	rhart	groep	(*) IL: inc. maatregel, VL:inc aftrek, RL: inc prognosetoeslag							(^) VL: ex. optrektoeslag								
										sh	wnh	dag	avond	nacht	Lden	af Lden(*)	Letm	af Letm(*)	dag(^)	avond(^)	nacht(^)				
209	0.0	0.0	--	R1	VL	Burg. Termeerstraa	1	1.5	42.64	38.61	32.53	42.78	5	38	42.64	5	38	42.64	38.61	32.53					
					VL	Burg. Termeerstraa	1	4.5	43.14	39.05	33.00	43.26	5	38	43.14	5	38	43.14	39.05	33.00					
					VL	Burg. Termeerstraa	1	7.5	44.26	40.15	34.10	44.37	5	39	44.26	5	39	44.26	40.15	34.10					
					VL	totaal (0)	1	1.5	46.47	42.63	37.18	46.92		47	47.18		47	46.47	42.63	37.18					
					VL	totaal (0)	1	4.5	47.32	43.46	38.05	47.78		48	48.05		48	47.32	43.46	38.05					
					VL	totaal (0)	1	7.5	48.01	44.14	38.76	48.47		48	48.76		49	48.01	44.14	38.76					
					VL	Geldropseweg (1)	1	1.5	44.48	40.75	35.60	45.10	5	40	45.60	5	41	44.48	40.75	35.60					
					VL	Geldropseweg (1)	1	4.5	45.50	41.74	36.62	46.12	5	41	46.62	5	42	45.50	41.74	36.62					
					VL	Geldropseweg (1)	1	7.5	46.29	42.53	37.41	46.91	5	42	47.41	5	42	46.29	42.53	37.41					
					VL	Burg. Termeerstraa	1	1.5	42.12	38.10	32.02	42.27	5	37	42.12	5	37	42.12	38.10	32.02					
					VL	Burg. Termeerstraa	1	4.5	42.66	38.59	32.53	42.79	5	38	42.66	5	38	42.66	38.59	32.53					
					210	0.0	0.0	--	R1	VL	Burg. Termeerstraa	1	7.5	43.16	39.07	33.02	43.28	5	38	43.16	5	38	43.16	39.07	33.02
VL	totaal (0)	1	1.5	45.72						41.91	36.55	46.22		46	46.55		47	45.72	41.91	36.55					
VL	totaal (0)	1	4.5	46.70						42.87	37.55	47.21		47	47.55		48	46.70	42.87	37.55					
VL	totaal (0)	1	7.5	47.20						43.36	38.06	47.71		48	48.06		48	47.20	43.36	38.06					
VL	Geldropseweg (1)	1	1.5	44.37						40.64	35.49	44.99	5	40	45.49	5	40	44.37	40.64	35.49					
VL	Geldropseweg (1)	1	4.5	45.48						41.73	36.61	46.10	5	41	46.61	5	42	45.48	41.73	36.61					
VL	Geldropseweg (1)	1	7.5	46.05						42.29	37.18	46.67	5	42	47.18	5	42	46.05	42.29	37.18					
VL	Burg. Termeerstraa	1	1.5	39.99						35.97	29.88	40.13	5	35	39.99	5	35	39.99	35.97	29.88					
VL	Burg. Termeerstraa	1	4.5	40.60						36.52	30.46	40.72	5	36	40.60	5	36	40.60	36.52	30.46					
VL	Burg. Termeerstraa	1	7.5	40.84						36.74	30.70	40.96	5	36	40.84	5	36	40.84	36.74	30.70					
211	0.0	0.0	--	R1						VL	totaal (0)	1	1.5	63.56	59.46	53.44	63.69		64	63.56		64	63.56	59.46	53.44
										VL	totaal (0)	1	4.5	63.53	59.43	53.41	63.66		64	63.53		64	63.53	59.43	53.41
					VL	totaal (0)	1	7.5	63.13	59.03	53.02	63.26		63	63.13		63	63.13	59.03	53.02					
					VL	Geldropseweg (1)	1	1.5	47.10	43.36	38.22	47.72	5	43	48.22	5	43	47.10	43.36	38.22					
					VL	Geldropseweg (1)	1	4.5	47.64	43.88	38.77	48.26	5	43	48.77	5	44	47.64	43.88	38.77					
					VL	Geldropseweg (1)	1	7.5	48.08	44.32	39.21	48.70	5	44	49.21	5	44	48.08	44.32	39.21					
					VL	Burg. Termeerstraa	1	1.5	63.46	59.35	53.31	63.57	5	59	63.46	5	58	63.46	59.35	53.31					
					VL	Burg. Termeerstraa	1	4.5	63.41	59.31	53.26	63.53	5	59	63.41	5	58	63.41	59.31	53.26					
					VL	Burg. Termeerstraa	1	7.5	62.99	58.88	52.83	63.10	5	58	62.99	5	58	62.99	58.88	52.83					
					212	0.0	0.0	--	R1	VL	totaal (0)	1	1.5	60.11	56.06	50.06	60.27		60	60.11		60	60.11	56.06	50.06
										VL	totaal (0)	1	4.5	60.51	56.44	50.46	60.66		61	60.51		61	60.51	56.44	50.46
										VL	totaal (0)	1	7.5	60.47	56.39	50.42	60.62		61	60.47		60	60.47	56.39	50.42
VL	Geldropseweg (1)	1	1.5	47.71						43.97	38.83	48.33	5	43	48.83	5	44	47.71	43.97	38.83					
VL	Geldropseweg (1)	1	4.5	48.37						44.61	39.50	48.99	5	44	49.50	5	45	48.37	44.61	39.50					
VL	Geldropseweg (1)	1	7.5	48.91						45.14	40.03	49.53	5	45	50.03	5	45	48.91	45.14	40.03					
VL	Burg. Termeerstraa	1	1.5	59.86						55.78	49.72	59.98	5	55	59.86	5	55	59.86	55.78	49.72					
VL	Burg. Termeerstraa	1	4.5	60.24						56.15	50.10	60.36	5	55	60.24	5	55	60.24	56.15	50.10					
VL	Burg. Termeerstraa	1	7.5	60.15						56.05	50.01	60.27	5	55	60.15	5	55	60.15	56.05	50.01					
213	0.0	0.0	--	R1						VL	totaal (0)	1	1.5	57.89	53.85	47.87	58.06		58	57.89		58	57.89	53.85	47.87
										VL	totaal (0)	1	4.5	58.53	54.48	48.51	58.70		59	58.53		59	58.53	54.48	48.51
										VL	totaal (0)	1	7.5	58.70	54.63	48.69	58.87		59	58.70		59	58.70	54.63	48.69
					VL	Geldropseweg (1)	1	1.5	46.79	43.05	37.91	47.41	5	42	47.91	5	43	46.79	43.05	37.91					
					VL	Geldropseweg (1)	1	4.5	47.52	43.76	38.65	48.14	5	43	48.65	5	44	47.52	43.76	38.65					
					VL	Geldropseweg (1)	1	7.5	48.39	44.62	39.52	49.01	5	44	49.52	5	45	48.39	44.62	39.52					
					VL	Burg. Termeerstraa	1	1.5	57.54	53.48	47.41	57.67	5	53	57.54	5	53	57.54	53.48	47.41					
					VL	Burg. Termeerstraa	1	4.5	58.18	54.09	48.04	58.30	5	53	58.18	5	53	58.18	54.09	48.04					
					VL	Burg. Termeerstraa	1	7.5	58.27	54.18	48.13	58.39	5	53	58.27	5	53	58.27	54.18	48.13					
					214	0.0	0.0	--	R1	VL	totaal (0)	1	1.5	53.44	49.42	43.46	53.63		54	53.46		53	53.44	49.42	43.46
										VL	totaal (0)	1	4.5	54.74	50.69	44.74	54.91		55	54.74		55	54.74	50.69	44.74
										VL	totaal (0)	1	7.5	55.19	51.14	45.24	55.38		55	55.24		55	55.19	51.14	45.24
VL	Geldropseweg (1)	1	1.5	43.51						39.76	34.64	44.13	5	39	44.64	5	40	43.51	39.76	34.64					

nr	z1	m1 adres	huisnr	type	afw.toets	refl	kenmerk	rhart	groep	(*) IL: inc. maatregel, VL:inc aftrek, RL: inc prognosetoeslag						(^) VL: ex. optrektoeslag																			
										sh	wnh	dag	avond	nacht	Lden	af Lden(*)	Letm	af Letm(*)	dag(^)	avond(^)	nacht(^)														
215	0.0	0.0	--						R1	VL	Geldropseweg (1)	1	4.5	44.57	40.79	35.70	45.19	5	40	45.70	5	41	44.57	40.79	35.70										
										VL	Geldropseweg (1)	1	7.5	46.44	42.67	37.57	47.06	5	42	47.57	5	43	46.44	42.67	37.57										
										VL	Burg. Termeerstraa	1	1.5	52.97	48.92	42.85	53.11	5	48	52.97	5	48	52.97	48.92	42.85										
										VL	Burg. Termeerstraa	1	4.5	54.31	50.22	44.17	54.43	5	49	54.31	5	49	54.31	50.22	44.17										
										VL	Burg. Termeerstraa	1	7.5	54.57	50.47	44.42	54.69	5	50	54.57	5	50	54.57	50.47	44.42										
										VL	totaal (0)	1	1.5	50.85	46.90	41.15	51.14		51	51.15		51	50.85	46.90	41.15										
										VL	totaal (0)	1	4.5	52.43	48.43	42.66	52.69		53	52.66		53	52.43	48.43	42.66										
										VL	totaal (0)	1	7.5	53.10	49.10	43.37	53.37		53	53.37		53	53.10	49.10	43.37										
										VL	Geldropseweg (1)	1	1.5	45.68	41.94	36.81	46.31	5	41	46.81	5	42	45.68	41.94	36.81										
										VL	Geldropseweg (1)	1	4.5	46.65	42.89	37.78	47.27	5	42	47.78	5	43	46.65	42.89	37.78										
										VL	Geldropseweg (1)	1	7.5	47.85	44.08	38.98	48.47	5	43	48.98	5	44	47.85	44.08	38.98										
										VL	Burg. Termeerstraa	1	1.5	49.28	45.24	39.16	49.42	5	44	49.28	5	44	49.28	45.24	39.16										
										VL	Burg. Termeerstraa	1	4.5	51.10	47.02	40.96	51.22	5	46	51.10	5	46	51.10	47.02	40.96										
										VL	Burg. Termeerstraa	1	7.5	51.56	47.46	41.41	51.68	5	47	51.56	5	47	51.56	47.46	41.41										
216	0.0	0.0	--						R1	VL	totaal (0)	1	1.5	49.86	45.97	40.37	50.23		50	50.37		50	49.86	45.97	40.37										
										VL	totaal (0)	1	4.5	51.29	47.35	41.71	51.62		52	51.71		52	51.29	47.35	41.71										
										VL	totaal (0)	1	7.5	52.00	48.04	42.42	52.33		52	52.42		52	52.00	48.04	42.42										
										VL	Geldropseweg (1)	1	1.5	46.52	42.78	37.64	47.14	5	42	47.64	5	43	46.52	42.78	37.64										
										VL	Geldropseweg (1)	1	4.5	47.37	43.61	38.49	47.99	5	43	48.49	5	43	47.37	43.61	38.49										
										VL	Geldropseweg (1)	1	7.5	48.10	44.33	39.22	48.72	5	44	49.22	5	44	48.10	44.33	39.22										
										VL	Burg. Termeerstraa	1	1.5	47.16	43.13	37.05	47.30	5	42	47.16	5	42	47.16	43.13	37.05										
										VL	Burg. Termeerstraa	1	4.5	49.04	44.96	38.90	49.16	5	44	49.04	5	44	49.04	44.96	38.90										
										VL	Burg. Termeerstraa	1	7.5	49.73	45.63	39.58	49.85	5	45	49.73	5	45	49.73	45.63	39.58										
										VL	totaal (0)	1	1.5	49.32	45.45	39.88	49.72		50	49.88		50	49.32	45.45	39.88										
										VL	totaal (0)	1	4.5	50.61	46.69	41.10	50.97		51	51.10		51	50.61	46.69	41.10										
										VL	totaal (0)	1	7.5	51.44	47.49	41.89	51.78		52	51.89		52	51.44	47.49	41.89										
										VL	Geldropseweg (1)	1	1.5	46.39	42.66	37.52	47.02	5	42	47.52	5	43	46.39	42.66	37.52										
										VL	Geldropseweg (1)	1	4.5	47.24	43.48	38.36	47.86	5	43	48.36	5	43	47.24	43.48	38.36										
VL	Geldropseweg (1)	1	7.5	47.80	44.03	38.92	48.42	5	43	48.92	5	44	47.80	44.03	38.92																				
217	0.0	0.0	--						R1	VL	Burg. Termeerstraa	1	1.5	46.22	42.20	36.12	46.37	5	41	46.22	5	41	46.22	42.20	36.12										
										VL	Burg. Termeerstraa	1	4.5	47.94	43.87	37.81	48.07	5	43	47.94	5	43	47.94	43.87	37.81										
										VL	Burg. Termeerstraa	1	7.5	48.98	44.89	38.84	49.10	5	44	48.98	5	44	48.98	44.89	38.84										
										VL	totaal (0)	1	1.5	47.01	43.19	37.77	47.49		47	47.77		48	47.01	43.19	37.77										
										VL	totaal (0)	1	4.5	47.77	43.92	38.55	48.25		48	48.55		49	47.77	43.92	38.55										
										VL	totaal (0)	1	7.5	48.54	44.67	39.29	49.00		49	49.29		49	48.54	44.67	39.29										
										VL	Geldropseweg (1)	1	1.5	45.28	41.54	36.40	45.90	5	41	46.40	5	41	45.28	41.54	36.40										
										VL	Geldropseweg (1)	1	4.5	46.20	42.44	37.32	46.82	5	42	47.32	5	42	46.20	42.44	37.32										
										VL	Geldropseweg (1)	1	7.5	46.84	43.08	37.97	47.46	5	42	47.97	5	43	46.84	43.08	37.97										
										VL	Burg. Termeerstraa	1	1.5	42.19	38.16	32.08	42.33	5	37	42.19	5	37	42.19	38.16	32.08										
										VL	Burg. Termeerstraa	1	4.5	42.61	38.54	32.48	42.74	5	38	42.61	5	38	42.61	38.54	32.48										
										VL	Burg. Termeerstraa	1	7.5	43.64	39.54	33.49	43.76	5	39	43.64	5	39	43.64	39.54	33.49										
										218	0.0	0.0	--						R1	VL	totaal (0)	1	1.5	46.74	42.92	37.50	47.22		47	47.50		48	46.74	42.92	37.50
																				VL	totaal (0)	1	4.5	47.57	43.72	38.35	48.05		48	48.35		48	47.57	43.72	38.35
VL	totaal (0)	1	7.5	48.02	44.16	38.80	48.50		48											48.80		49	48.02	44.16	38.80										
VL	Geldropseweg (1)	1	1.5	45.05	41.32	36.17	45.67	5	41											46.17	5	41	45.05	41.32	36.17										
VL	Geldropseweg (1)	1	4.5	45.97	42.22	37.10	46.59	5	42											47.10	5	42	45.97	42.22	37.10										
VL	Geldropseweg (1)	1	7.5	46.41	42.65	37.54	47.03	5	42											47.54	5	43	46.41	42.65	37.54										
VL	Burg. Termeerstraa	1	1.5	41.83	37.81	31.72	41.97	5	37											41.83	5	37	41.83	37.81	31.72										
VL	Burg. Termeerstraa	1	4.5	42.45	38.37	32.31	42.57	5	38											42.45	5	37	42.45	38.37	32.31										
VL	Burg. Termeerstraa	1	7.5	42.94	38.84	32.79	43.06	5	38											42.94	5	38	42.94	38.84	32.79										
219	0.0	0.0	--						R1											VL	totaal (0)	1	1.5	45.33	41.51	36.12	45.82		46	46.12		46	45.33	41.51	36.12
																				VL	totaal (0)	1	4.5	46.35	42.51	37.18	46.85		47	47.18		47	46.35	42.51	37.18

nr	z1	m1 adres	huisnr	type	afw.toets	refl	kenmerk	rhart	groep	(*) IL: inc. maatregel, VL:inc aftrek, RL: inc prognosetoeslag					(^) VL: ex. optrektoeslag					
										sh	wnh	dag	avond	nacht	Lden	af Lden(*)	Letm	af Letm(*)	dag(^)	avond(^)
221	0.0	0.0	--	R1	VL	totaal (0)	1	7.5	46.95	43.11	37.80	47.45		47	47.80		48	46.95	43.11	37.80
					VL	Geldropseweg (1)	1	1.5	43.81	40.07	34.93	44.43	5	39	44.93	5	40	43.81	40.07	34.93
					VL	Geldropseweg (1)	1	4.5	45.02	41.27	36.15	45.64	5	41	46.15	5	41	45.02	41.27	36.15
					VL	Geldropseweg (1)	1	7.5	45.76	42.00	36.89	46.38	5	41	46.89	5	42	45.76	42.00	36.89
					VL	Burg. Termeerstraa	1	1.5	40.03	36.00	29.92	40.17	5	35	40.03	5	35	40.03	36.00	29.92
					VL	Burg. Termeerstraa	1	4.5	40.56	36.48	30.42	40.68	5	36	40.56	5	36	40.56	36.48	30.42
					VL	Burg. Termeerstraa	1	7.5	40.73	36.62	30.58	40.84	5	36	40.73	5	36	40.73	36.62	30.58
					VL	totaal (0)	1	1.5	64.25	60.16	54.13	64.38		64	64.25		64	64.25	60.16	54.13
					VL	totaal (0)	1	4.5	64.07	59.97	53.95	64.20		64	64.07		64	64.07	59.97	53.95
					VL	totaal (0)	1	7.5	63.49	59.39	53.38	63.62		64	63.49		63	63.49	59.39	53.38
					VL	Geldropseweg (1)	1	1.5	47.24	43.50	38.37	47.87	5	43	48.37	5	43	47.24	43.50	38.37
					VL	Geldropseweg (1)	1	4.5	47.88	44.12	39.01	48.50	5	44	49.01	5	44	47.88	44.12	39.01
					VL	Geldropseweg (1)	1	7.5	48.74	44.97	39.87	49.36	5	44	49.87	5	45	48.74	44.97	39.87
					222	0.0	0.0	--	R1	VL	Burg. Termeerstraa	1	1.5	64.16	60.06	54.01	64.28	5	59	64.16
VL	Burg. Termeerstraa	1	4.5	63.96						59.86	53.81	64.08	5	59	63.96	5	59	63.96	59.86	53.81
VL	Burg. Termeerstraa	1	7.5	63.34						59.23	53.19	63.45	5	58	63.34	5	58	63.34	59.23	53.19
VL	totaal (0)	1	1.5	60.80						56.74	50.73	60.95		61	60.80		61	60.80	56.74	50.73
VL	totaal (0)	1	4.5	61.19						57.12	51.13	61.34		61	61.19		61	61.19	57.12	51.13
VL	totaal (0)	1	7.5	61.08						57.00	51.03	61.23		61	61.08		61	61.08	57.00	51.03
VL	Geldropseweg (1)	1	1.5	47.87						44.13	38.99	48.49	5	43	48.99	5	44	47.87	44.13	38.99
VL	Geldropseweg (1)	1	4.5	48.43						44.67	39.56	49.05	5	44	49.56	5	45	48.43	44.67	39.56
VL	Geldropseweg (1)	1	7.5	48.97						45.20	40.10	49.59	5	45	50.10	5	45	48.97	45.20	40.10
VL	Burg. Termeerstraa	1	1.5	60.57						56.49	50.43	60.69	5	56	60.57	5	56	60.57	56.49	50.43
VL	Burg. Termeerstraa	1	4.5	60.96						56.86	50.81	61.08	5	56	60.96	5	56	60.96	56.86	50.81
VL	Burg. Termeerstraa	1	7.5	60.81						56.71	50.66	60.93	5	56	60.81	5	56	60.81	56.71	50.66
VL	totaal (0)	1	1.5	58.43						54.40	48.43	58.61		59	58.43		58	58.43	54.40	48.43
VL	totaal (0)	1	4.5	59.04						54.99	49.03	59.21		59	59.04		59	59.04	54.99	49.03
VL	totaal (0)	1	7.5	59.12	55.06	49.11	59.29		59	59.12		59	59.12	55.06	49.11					
223	0.0	0.0	--	R1	VL	Geldropseweg (1)	1	1.5	47.87	44.13	38.99	48.49	5	43	48.99	5	44	47.87	44.13	38.99
					VL	Geldropseweg (1)	1	4.5	48.37	44.61	39.49	48.99	5	44	49.49	5	44	48.37	44.61	39.49
					VL	Geldropseweg (1)	1	7.5	48.83	45.06	39.95	49.45	5	44	49.95	5	45	48.83	45.06	39.95
					VL	Burg. Termeerstraa	1	1.5	58.04	53.97	47.91	58.17	5	53	58.04	5	53	58.04	53.97	47.91
					VL	Burg. Termeerstraa	1	4.5	58.66	54.57	48.52	58.78	5	54	58.66	5	54	58.66	54.57	48.52
					VL	Burg. Termeerstraa	1	7.5	58.70	54.60	48.55	58.82	5	54	58.70	5	54	58.70	54.60	48.55
					VL	totaal (0)	1	1.5	55.06	51.10	45.28	55.32		55	55.28		55	55.06	51.10	45.28
					VL	totaal (0)	1	4.5	56.19	52.18	46.35	56.42		56	56.35		56	56.19	52.18	46.35
					VL	totaal (0)	1	7.5	56.50	52.48	46.67	56.73		57	56.67		57	56.50	52.48	46.67
					VL	Geldropseweg (1)	1	1.5	48.84	45.11	39.96	49.46	5	44	49.96	5	45	48.84	45.11	39.96
					VL	Geldropseweg (1)	1	4.5	49.40	45.65	40.53	50.02	5	45	50.53	5	46	49.40	45.65	40.53
					VL	Geldropseweg (1)	1	7.5	49.90	46.14	41.03	50.52	5	46	51.03	5	46	49.90	46.14	41.03
					VL	Burg. Termeerstraa	1	1.5	53.88	49.84	43.76	54.02	5	49	53.88	5	49	53.88	49.84	43.76
					VL	Burg. Termeerstraa	1	4.5	55.17	51.09	45.03	55.29	5	50	55.17	5	50	55.17	51.09	45.03
VL	Burg. Termeerstraa	1	7.5	55.43	51.33	45.28	55.55	5	51	55.43	5	50	55.43	51.33	45.28					
224	0.0	0.0	--	R1	VL	totaal (0)	1	1.5	52.29	48.35	42.61	52.59		53	52.61		53	52.29	48.35	42.61
					VL	totaal (0)	1	4.5	53.82	49.83	44.06	54.08		54	54.06		54	53.82	49.83	44.06
					VL	totaal (0)	1	7.5	54.28	50.27	44.52	54.54		55	54.52		55	54.28	50.27	44.52
					VL	Geldropseweg (1)	1	1.5	47.31	43.57	38.43	47.93	5	43	48.43	5	43	47.31	43.57	38.43
					VL	Geldropseweg (1)	1	4.5	48.01	44.25	39.13	48.63	5	44	49.13	5	44	48.01	44.25	39.13
					VL	Geldropseweg (1)	1	7.5	48.63	44.87	39.76	49.25	5	44	49.76	5	45	48.63	44.87	39.76
					VL	Burg. Termeerstraa	1	1.5	50.63	46.60	40.52	50.77	5	46	50.63	5	46	50.63	46.60	40.52
					VL	Burg. Termeerstraa	1	4.5	52.50	48.43	42.37	52.63	5	48	52.50	5	47	52.50	48.43	42.37
					VL	Burg. Termeerstraa	1	7.5	52.89	48.80	42.75	53.01	5	48	52.89	5	48	52.89	48.80	42.75

nr	z1	m1 adres	huisnr	type	afw.toets	refl	kenmerk	rhart	groep	(*) IL: inc. maatregel, VL:inc aftrek, RL: inc prognosetoeslag							(^) VL: ex. optrektoeslag			
										sh	wnh	dag	avond	nacht	Lden	af Lden(*)	Letm	af Letm(*)	dag(^)	avond(^)
226	0.0	0.0	--	R1	VL	totaal (0)	1	1.5	50.86	46.97	41.33	51.22	51	51.33	51	50.86	46.97	41.33		
					VL	totaal (0)	1	4.5	52.33	48.38	42.70	52.65	53	52.70	53	52.33	48.38	42.70		
					VL	totaal (0)	1	7.5	52.98	49.02	43.36	53.30	53	53.36	53	52.98	49.02	43.36		
					VL	Geldropseweg (1)	1	1.5	47.23	43.50	38.35	47.85	5	43	48.35	5	43	47.23	43.50	38.35
					VL	Geldropseweg (1)	1	4.5	47.98	44.22	39.10	48.60	5	44	49.10	5	44	47.98	44.22	39.10
					VL	Geldropseweg (1)	1	7.5	48.73	44.97	39.86	49.35	5	44	49.86	5	45	48.73	44.97	39.86
					VL	Burg. Termeerstraa	1	1.5	48.40	44.37	38.29	48.54	5	44	48.40	5	43	48.40	44.37	38.29
					VL	Burg. Termeerstraa	1	4.5	50.34	46.27	40.21	50.47	5	45	50.34	5	45	50.34	46.27	40.21
					VL	Burg. Termeerstraa	1	7.5	50.93	46.85	40.79	51.05	5	46	50.93	5	46	50.93	46.85	40.79
					VL	totaal (0)	1	1.5	50.16	46.29	40.75	50.57	51	50.75	51	50.16	46.29	40.75		
					VL	totaal (0)	1	4.5	51.44	47.52	41.95	51.81	52	51.95	52	51.44	47.52	41.95		
					VL	totaal (0)	1	7.5	52.25	48.31	42.73	52.60	53	52.73	53	52.25	48.31	42.73		
227	0.0	0.0	--	R1	VL	Geldropseweg (1)	1	1.5	47.44	43.71	38.56	48.06	5	43	48.56	5	44	47.44	43.71	38.56
					VL	Geldropseweg (1)	1	4.5	48.18	44.43	39.31	48.80	5	44	49.31	5	44	48.18	44.43	39.31
					VL	Geldropseweg (1)	1	7.5	48.85	45.09	39.98	49.47	5	44	49.98	5	45	48.85	45.09	39.98
					VL	Burg. Termeerstraa	1	1.5	46.83	42.81	36.73	46.98	5	42	46.83	5	42	46.83	42.81	36.73
					VL	Burg. Termeerstraa	1	4.5	48.66	44.60	38.53	48.79	5	44	48.66	5	44	48.66	44.60	38.53
					VL	Burg. Termeerstraa	1	7.5	49.59	45.51	39.45	49.71	5	45	49.59	5	45	49.59	45.51	39.45
					VL	totaal (0)	1	1.5	48.68	44.86	39.41	49.15	49	49.41	49	48.68	44.86	39.41		
					VL	totaal (0)	1	4.5	49.40	45.55	40.15	49.87	50	50.15	50	49.40	45.55	40.15		
					VL	totaal (0)	1	7.5	50.00	46.12	40.71	50.45	50	50.71	51	50.00	46.12	40.71		
					VL	Geldropseweg (1)	1	1.5	46.78	43.05	37.90	47.40	5	42	47.90	5	43	46.78	43.05	37.90
					VL	Geldropseweg (1)	1	4.5	47.64	43.88	38.76	48.26	5	43	48.76	5	44	47.64	43.88	38.76
					VL	Geldropseweg (1)	1	7.5	48.06	44.30	39.19	48.68	5	44	49.19	5	44	48.06	44.30	39.19
228	0.0	0.0	--	R1	VL	Burg. Termeerstraa	1	1.5	44.19	40.18	34.09	44.34	5	39	44.19	5	39	44.19	40.18	34.09
					VL	Burg. Termeerstraa	1	4.5	44.64	40.57	34.51	44.77	5	40	44.64	5	40	44.64	40.57	34.51
					VL	Burg. Termeerstraa	1	7.5	45.56	41.47	35.42	45.68	5	41	45.56	5	41	45.56	41.47	35.42
					VL	totaal (0)	1	1.5	46.72	42.92	37.57	47.23	47	47.57	48	46.72	42.92	37.57		
					VL	totaal (0)	1	4.5	47.65	43.82	38.52	48.16	48	48.52	49	47.65	43.82	38.52		
					VL	totaal (0)	1	7.5	48.16	44.33	39.03	48.67	49	49.03	49	48.16	44.33	39.03		
					VL	Geldropseweg (1)	1	1.5	45.48	41.75	36.61	46.11	5	41	46.61	5	42	45.48	41.75	36.61
					VL	Geldropseweg (1)	1	4.5	46.54	42.79	37.67	47.16	5	42	47.67	5	43	46.54	42.79	37.67
					VL	Geldropseweg (1)	1	7.5	47.02	43.26	38.15	47.64	5	43	48.15	5	43	47.02	43.26	38.15
					VL	Burg. Termeerstraa	1	1.5	40.64	36.62	30.53	40.78	5	36	40.64	5	36	40.64	36.62	30.53
					VL	Burg. Termeerstraa	1	4.5	41.17	37.09	31.03	41.29	5	36	41.17	5	36	41.17	37.09	31.03
					VL	Burg. Termeerstraa	1	7.5	41.79	37.69	31.65	41.91	5	37	41.79	5	37	41.79	37.69	31.65
229	0.0	0.0	--	R1	VL	totaal (0)	1	1.5	46.78	42.94	37.45	47.22	47	47.45	47	46.78	42.94	37.45		
					VL	totaal (0)	1	4.5	47.67	43.79	38.35	48.11	48	48.35	48	47.67	43.79	38.35		
					VL	totaal (0)	1	7.5	47.80	43.91	38.48	48.23	48	48.48	48	47.80	43.91	38.48		
					VL	Geldropseweg (1)	1	1.5	44.52	40.79	35.64	45.14	5	40	45.64	5	41	44.52	40.79	35.64
					VL	Geldropseweg (1)	1	4.5	45.54	41.79	36.67	46.16	5	41	46.67	5	42	45.54	41.79	36.67
					VL	Geldropseweg (1)	1	7.5	45.68	41.91	36.80	46.30	5	41	46.80	5	42	45.68	41.91	36.80
					VL	Burg. Termeerstraa	1	1.5	42.87	38.84	32.76	43.01	5	38	42.87	5	38	42.87	38.84	32.76
					VL	Burg. Termeerstraa	1	4.5	43.55	39.46	33.41	43.67	5	39	43.55	5	39	43.55	39.46	33.41
					VL	Burg. Termeerstraa	1	7.5	43.68	39.57	33.53	43.79	5	39	43.68	5	39	43.68	39.57	33.53
					VL	totaal (0)	1	1.5	63.43	59.35	53.33	63.57	64	63.43	63	63.43	59.35	53.33		
					VL	totaal (0)	1	4.5	63.29	59.20	53.19	63.42	63	63.29	63	63.29	59.20	53.19		
					VL	totaal (0)	1	7.5	62.83	58.74	52.75	62.97	63	62.83	63	62.83	58.74	52.75		
VL	Geldropseweg (1)	1	1.5	47.40	43.65	38.53	48.02	5	43	48.53	5	44	47.40	43.65	38.53					
VL	Geldropseweg (1)	1	4.5	47.74	43.97	38.87	48.36	5	43	48.87	5	44	47.74	43.97	38.87					
VL	Geldropseweg (1)	1	7.5	49.01	45.24	40.14	49.63	5	45	50.14	5	45	49.01	45.24	40.14					
VL	Burg. Termeerstraa	1	1.5	63.33	59.23	53.18	63.45	5	58	63.33	5	58	63.33	59.23	53.18					
230	0.0	0.0	--	R1	VL	totaal (0)	1	1.5	46.78	42.94	37.45	47.22	47	47.45	47	46.78	42.94	37.45		
					VL	totaal (0)	1	4.5	47.67	43.79	38.35	48.11	48	48.35	48	47.67	43.79	38.35		
					VL	totaal (0)	1	7.5	47.80	43.91	38.48	48.23	48	48.48	48	47.80	43.91	38.48		
					VL	Geldropseweg (1)	1	1.5	44.52	40.79	35.64	45.14	5	40	45.64	5	41	44.52	40.79	35.64
					VL	Geldropseweg (1)	1	4.5	45.54	41.79	36.67	46.16	5	41	46.67	5	42	45.54	41.79	36.67
					VL	Geldropseweg (1)	1	7.5	45.68	41.91	36.80	46.30	5	41	46.80	5	42	45.68	41.91	36.80
					VL	Burg. Termeerstraa	1	1.5	42.87	38.84	32.76	43.01	5	38	42.87	5	38	42.87	38.84	32.76
					VL	Burg. Termeerstraa	1	4.5	43.55	39.46	33.41	43.67	5	39	43.55	5	39	43.55	39.46	33.41
					VL	Burg. Termeerstraa	1	7.5	43.68	39.57	33.53	43.79	5	39	43.68	5	39	43.68	39.57	33.53
					VL	totaal (0)	1	1.5	63.43	59.35	53.33	63.57	64	63.43	63	63.43	59.35	53.33		
					VL	totaal (0)	1	4.5	63.29	59.20	53.19	63.42	63	63.29	63	63.29	59.20	53.19		
					VL	totaal (0)	1	7.5	62.83	58.74	52.75	62.97	63	62.83	63	62.83	58.74	52.75		
VL	Geldropseweg (1)	1	1.5	47.40	43.65	38.53	48.02	5	43	48.53	5	44	47.40	43.65	38.53					
VL	Geldropseweg (1)	1	4.5	47.74	43.97	38.87	48.36	5	43	48.87	5	44	47.74	43.97	38.87					
VL	Geldropseweg (1)	1	7.5	49.01	45.24	40.14	49.63	5	45	50.14	5	45	49.01	45.24	40.14					
VL	Burg. Termeerstraa	1	1.5	63.33	59.23	53.18	63.45	5	58	63.33	5	58	63.33	59.23	53.18					
231	0.0	0.0	--	R1	VL	totaal (0)	1	1.5	63.43	59.35	53.33	63.57	64	63.43	63	63.43	59.35	53.33		
					VL	totaal (0)	1	4.5	63.29	59.20	53.19	63.42	63	63.29	63	63.29	59.20	53.19		
					VL	totaal (0)	1	7.5	62.83	58.74	52.75	62.97	63	62.83	63	62.83	58.74	52.75		
					VL	Geldropseweg (1)	1	1.5	47.40	43.65	38.53	48.02	5	43	48.53	5	44	47.40	43.65	38.53
					VL	Geldropseweg (1)	1	4.5	47.74	43.97	38.87	48.36	5	43	48.87	5	44	47.74	43.97	38.87
					VL	Geldropseweg (1)	1	7.5	49.01	45.24	40.14	49.63	5	45	50.14	5	45	49.01	45.24	40.14
					VL	Burg. Termeerstraa	1	1.5	63.33	59.23	53.18	63.45	5	58	63.33	5	58	63.33	59.23	53.18

nr	z1	m1 adres	huisnr	type	afw.toets	refl	kenmerk	rhart	groep	sh	wnh	(*) IL: inc. maatregel, VL:inc aftrek, RL: inc prognosetoeslag					(^) VL: ex. optrektoeslag		
												dag	avond	nacht	Lden	af Lden(*)	Letm	af Letm(*)	dag(^)
232	0.0	0.0	--	R1	VL Burg. Termeerstraa	1	4.5	63.17	59.07	53.02	63.29	5	58	63.17	5	58	63.17	59.07	53.02
					VL Burg. Termeerstraa	1	7.5	62.65	58.54	52.50	62.76	5	58	62.65	5	58	62.65	58.54	52.50
					VL totaal (0)	1	1.5	60.13	56.07	50.08	60.29	60	60.13	60	60.13	56.07	50.08		
					VL totaal (0)	1	4.5	60.47	56.40	50.41	60.62	61	60.47	60	60.47	56.40	50.41		
					VL totaal (0)	1	7.5	60.43	56.36	50.40	60.59	61	60.43	60	60.43	56.36	50.40		
					VL Geldropseweg (1)	1	1.5	47.56	43.81	38.68	48.18	5	43	48.68	5	44	47.56	43.81	38.68
					VL Geldropseweg (1)	1	4.5	47.99	44.22	39.11	48.61	5	44	49.11	5	44	47.99	44.22	39.11
					VL Geldropseweg (1)	1	7.5	49.24	45.47	40.36	49.86	5	45	50.36	5	45	49.24	45.47	40.36
					VL Burg. Termeerstraa	1	1.5	59.88	55.81	49.75	60.01	5	55	59.88	5	55	59.88	55.81	49.75
					VL Burg. Termeerstraa	1	4.5	60.22	56.13	50.08	60.34	5	55	60.22	5	55	60.22	56.13	50.08
233	0.0	0.0	--	R1	VL Burg. Termeerstraa	1	7.5	60.09	55.99	49.94	60.21	5	55	60.09	5	55	60.09	55.99	49.94
					VL totaal (0)	1	1.5	58.08	54.05	48.10	58.26	58	58.10	58	58.08	54.05	48.10		
					VL totaal (0)	1	4.5	58.74	54.69	48.74	58.91	59	58.74	59	58.74	54.69	48.74		
					VL totaal (0)	1	7.5	58.87	54.82	48.90	59.05	59	58.90	59	58.87	54.82	48.90		
					VL Geldropseweg (1)	1	1.5	48.02	44.28	39.15	48.65	5	44	49.15	5	44	48.02	44.28	39.15
					VL Geldropseweg (1)	1	4.5	48.56	44.79	39.68	49.18	5	44	49.68	5	45	48.56	44.79	39.68
					VL Geldropseweg (1)	1	7.5	49.59	45.83	40.72	50.21	5	45	50.72	5	46	49.59	45.83	40.72
					VL Burg. Termeerstraa	1	1.5	57.63	53.57	47.51	57.76	5	53	57.63	5	53	57.63	53.57	47.51
					VL Burg. Termeerstraa	1	4.5	58.30	54.22	48.17	58.43	5	53	58.30	5	53	58.30	54.22	48.17
					VL Burg. Termeerstraa	1	7.5	58.33	54.23	48.18	58.45	5	53	58.33	5	53	58.33	54.23	48.18
234	0.0	0.0	--	R1	VL totaal (0)	1	1.5	55.20	51.22	45.37	55.44	55	55.37	55	55.20	51.22	45.37		
					VL totaal (0)	1	4.5	56.46	52.45	46.58	56.68	57	56.58	57	56.46	52.45	46.58		
					VL totaal (0)	1	7.5	56.79	52.77	46.93	57.01	57	56.93	57	56.79	52.77	46.93		
					VL Geldropseweg (1)	1	1.5	48.32	44.58	39.45	48.95	5	44	49.45	5	44	48.32	44.58	39.45
					VL Geldropseweg (1)	1	4.5	48.97	45.21	40.10	49.59	5	45	50.10	5	45	48.97	45.21	40.10
					VL Geldropseweg (1)	1	7.5	49.78	46.01	40.90	50.40	5	45	50.90	5	46	49.78	46.01	40.90
					VL Burg. Termeerstraa	1	1.5	54.21	50.16	44.09	54.35	5	49	54.21	5	49	54.21	50.16	44.09
					VL Burg. Termeerstraa	1	4.5	55.61	51.54	45.48	55.74	5	51	55.61	5	51	55.61	51.54	45.48
					VL Burg. Termeerstraa	1	7.5	55.83	51.74	45.69	55.95	5	51	55.83	5	51	55.83	51.74	45.69
					VL totaal (0)	1	1.5	53.67	49.76	44.09	54.01	54	54.09	54	53.67	49.76	44.09		
235	0.0	0.0	--	R1	VL totaal (0)	1	4.5	55.08	51.12	45.41	55.38	55	55.41	55	55.08	51.12	45.41		
					VL totaal (0)	1	7.5	55.39	51.42	45.72	55.69	56	55.72	56	55.39	51.42	45.72		
					VL Geldropseweg (1)	1	1.5	49.67	45.94	40.80	50.30	5	45	50.80	5	46	49.67	45.94	40.80
					VL Geldropseweg (1)	1	4.5	50.30	46.54	41.42	50.92	5	46	51.42	5	46	50.30	46.54	41.42
					VL Geldropseweg (1)	1	7.5	50.61	46.85	41.73	51.23	5	46	51.73	5	47	50.61	46.85	41.73
					VL Burg. Termeerstraa	1	1.5	51.46	47.43	41.35	51.60	5	47	51.46	5	46	51.46	47.43	41.35
					VL Burg. Termeerstraa	1	4.5	53.33	49.26	43.20	53.46	5	48	53.33	5	48	53.33	49.26	43.20
					VL Burg. Termeerstraa	1	7.5	53.64	49.56	43.50	53.76	5	49	53.64	5	49	53.64	49.56	43.50
					VL totaal (0)	1	1.5	52.02	48.13	42.51	52.39	52	52.51	53	52.02	48.13	42.51		
					VL totaal (0)	1	4.5	53.46	49.51	43.85	53.78	54	53.85	54	53.46	49.51	43.85		
236	0.0	0.0	--	R1	VL totaal (0)	1	7.5	54.05	50.10	44.45	54.38	54	54.45	54	54.05	50.10	44.45		
					VL Geldropseweg (1)	1	1.5	48.55	44.82	39.68	49.18	5	44	49.68	5	45	48.55	44.82	39.68
					VL Geldropseweg (1)	1	4.5	49.21	45.45	40.34	49.83	5	45	50.34	5	45	49.21	45.45	40.34
					VL Geldropseweg (1)	1	7.5	49.97	46.21	41.09	50.59	5	46	51.09	5	46	49.97	46.21	41.09
					VL Burg. Termeerstraa	1	1.5	49.42	45.40	39.32	49.57	5	45	49.42	5	44	49.42	45.40	39.32
					VL Burg. Termeerstraa	1	4.5	51.41	47.35	41.28	51.54	5	47	51.41	5	46	51.41	47.35	41.28
					VL Burg. Termeerstraa	1	7.5	51.90	47.82	41.77	52.03	5	47	51.90	5	47	51.90	47.82	41.77
					VL totaal (0)	1	1.5	50.96	47.08	41.50	51.35	51	51.50	52	50.96	47.08	41.50		
					VL totaal (0)	1	4.5	52.25	48.33	42.72	52.60	53	52.72	53	52.25	48.33	42.72		
					VL totaal (0)	1	7.5	52.95	49.01	43.39	53.29	53	53.39	53	52.95	49.01	43.39		
237	0.0	0.0	--	R1	VL Geldropseweg (1)	1	1.5	47.90	44.17	39.03	48.53	5	44	49.03	5	44	47.90	44.17	39.03
					VL Geldropseweg (1)	1	4.5	48.66	44.91	39.79	49.28	5	44	49.79	5	45	48.66	44.91	39.79

nr	z1	m1 adres	huisnr	type	afw.toets	refl	kenmerk	rhart	groep	(*) IL: inc. maatregel, VL:inc aftrek, RL: inc prognosetoeslag					(^) VL: ex. optrektoeslag								
										sh	wnh	dag	avond	nacht	Lden	af Lden(*)	Letm	af Letm(*)	dag(^)	avond(^)	nacht(^)		
238	0.0	0.0	--	R1	VL	Geldropseweg (1)	1	7.5	49.21	45.45	40.34	49.83	5	45	50.34	5	45	49.21	45.45	40.34			
					VL	Burg. Termeerstraa	1	1.5	47.99	43.97	37.88	48.13	5	43	47.99	5	43	47.99	5	43	47.99	43.97	37.88
					VL	Burg. Termeerstraa	1	4.5	49.76	45.70	39.63	49.89	5	45	49.76	5	45	49.76	5	45	49.76	45.70	39.63
					VL	Burg. Termeerstraa	1	7.5	50.56	46.48	40.43	50.69	5	46	50.56	5	46	50.56	5	46	50.56	46.48	40.43
					VL	totaal (0)	1	1.5	48.67	44.85	39.41	49.14		49	49.41		49	48.67		49	48.67	44.85	39.41
					VL	totaal (0)	1	4.5	49.36	45.51	40.12	49.83		50	50.12		50	49.36		50	49.36	45.51	40.12
					VL	totaal (0)	1	7.5	49.88	46.01	40.61	50.34		50	50.61		51	49.88		51	49.88	46.01	40.61
					VL	Geldropseweg (1)	1	1.5	46.87	43.15	38.00	47.50	5	43	48.00	5	43	46.87	5	43	46.87	43.15	38.00
					VL	Geldropseweg (1)	1	4.5	47.69	43.94	38.82	48.31	5	43	48.82	5	44	47.69	5	44	47.69	43.94	38.82
					VL	Geldropseweg (1)	1	7.5	48.02	44.26	39.15	48.64	5	44	49.15	5	44	48.02	5	44	48.02	44.26	39.15
239	0.0	0.0	--	R1	VL	Burg. Termeerstraa	1	1.5	43.97	39.96	33.87	44.12	5	39	43.97	5	39	43.97	39.96	33.87			
					VL	Burg. Termeerstraa	1	4.5	44.39	40.32	34.26	44.52	5	40	44.39	5	39	44.39	5	39	44.39	40.32	34.26
					VL	Burg. Termeerstraa	1	7.5	45.31	41.22	35.17	45.43	5	40	45.31	5	40	45.31	5	40	45.31	41.22	35.17
					VL	totaal (0)	1	1.5	46.96	43.16	37.80	47.47		47	47.80		48	46.96		48	46.96	43.16	37.80
					VL	totaal (0)	1	4.5	47.78	43.95	38.62	48.28		48	48.62		49	47.78		49	47.78	43.95	38.62
					VL	totaal (0)	1	7.5	48.12	44.28	38.95	48.62		49	48.95		49	48.12		49	48.12	44.28	38.95
					VL	Geldropseweg (1)	1	1.5	45.65	41.92	36.77	46.27	5	41	46.77	5	42	45.65	5	42	45.65	41.92	36.77
					VL	Geldropseweg (1)	1	4.5	46.54	42.79	37.67	47.16	5	42	47.67	5	43	46.54	5	43	46.54	42.79	37.67
					VL	Geldropseweg (1)	1	7.5	46.82	43.06	37.95	47.44	5	42	47.95	5	43	46.82	5	43	46.82	43.06	37.95
					VL	Burg. Termeerstraa	1	1.5	41.11	37.09	31.00	41.25	5	36	41.11	5	36	41.11	5	36	41.11	37.09	31.00
240	0.0	0.0	--	R1	VL	Burg. Termeerstraa	1	4.5	41.71	37.63	31.57	41.83	5	37	41.71	5	37	41.71	37.63	31.57			
					VL	Burg. Termeerstraa	1	7.5	42.26	38.15	32.11	42.37	5	37	42.26	5	37	42.26	5	37	42.26	38.15	32.11
					VL	totaal (0)	1	1.5	46.07	42.28	36.94	46.59		47	46.94		47	46.07		47	46.07	42.28	36.94
					VL	totaal (0)	1	4.5	46.90	43.09	37.79	47.42		47	47.79		48	46.90		48	46.90	43.09	37.79
					VL	totaal (0)	1	7.5	47.07	43.23	37.95	47.59		48	47.95		48	47.07		48	47.07	43.23	37.95
					VL	Geldropseweg (1)	1	1.5	44.95	41.23	36.08	45.58	5	41	46.08	5	41	44.95	5	41	44.95	41.23	36.08
					VL	Geldropseweg (1)	1	4.5	45.85	42.10	36.97	46.47	5	41	46.97	5	42	45.85	5	42	45.85	42.10	36.97
					VL	Geldropseweg (1)	1	7.5	46.00	42.24	37.13	46.62	5	42	47.13	5	42	46.00	5	42	46.00	42.24	37.13
					VL	Burg. Termeerstraa	1	1.5	39.62	35.60	29.51	39.76	5	35	39.62	5	35	39.62	5	35	39.62	35.60	29.51
					VL	Burg. Termeerstraa	1	4.5	40.25	36.18	30.12	40.38	5	35	40.25	5	35	40.25	5	35	40.25	36.18	30.12
241	0.0	0.0	--	R1	VL	Burg. Termeerstraa	1	7.5	40.45	36.35	30.30	40.57	5	36	40.45	5	35	40.45	36.35	30.30			
					VL	totaal (0)	1	1.5	63.27	59.19	53.20	63.42		63	63.27		63	63.27		63	63.27	59.19	53.20
					VL	totaal (0)	1	4.5	63.23	59.15	53.16	63.38		63	63.23		63	63.23		63	63.23	59.15	53.16
					VL	totaal (0)	1	7.5	62.79	58.71	52.75	62.94		63	62.79		63	62.79		63	62.79	58.71	52.75
					VL	Geldropseweg (1)	1	1.5	50.30	46.55	41.43	50.92	5	46	51.43	5	46	50.30	5	46	50.30	46.55	41.43
					VL	Geldropseweg (1)	1	4.5	50.32	46.56	41.44	50.94	5	46	51.44	5	46	50.32	5	46	50.32	46.56	41.44
					VL	Geldropseweg (1)	1	7.5	51.17	47.41	42.30	51.79	5	47	52.30	5	47	51.17	5	47	51.17	47.41	42.30
					VL	Burg. Termeerstraa	1	1.5	63.04	58.95	52.90	63.16	5	58	63.04	5	58	63.04	5	58	63.04	58.95	52.90
					VL	Burg. Termeerstraa	1	4.5	63.01	58.90	52.86	63.12	5	58	63.01	5	58	63.01	5	58	63.01	58.90	52.86
					VL	Burg. Termeerstraa	1	7.5	62.48	58.38	52.33	62.60	5	58	62.48	5	57	62.48	5	57	62.48	58.38	52.33
242	0.0	0.0	--	R1	VL	totaal (0)	1	1.5	60.01	55.97	50.02	60.19		60	60.02		60	60.01	55.97	50.02			
					VL	totaal (0)	1	4.5	60.42	56.36	50.42	60.59		61	60.42		60	60.42		60	60.42	56.36	50.42
					VL	totaal (0)	1	7.5	60.41	56.35	50.44	60.59		61	60.44		60	60.41		60	60.41	56.35	50.44
					VL	Geldropseweg (1)	1	1.5	50.26	46.52	41.39	50.89	5	46	51.39	5	46	50.26	5	46	50.26	46.52	41.39
					VL	Geldropseweg (1)	1	4.5	50.43	46.67	41.56	51.05	5	46	51.56	5	47	50.43	5	47	50.43	46.67	41.56
					VL	Geldropseweg (1)	1	7.5	51.32	47.56	42.45	51.94	5	47	52.45	5	47	51.32	5	47	51.32	47.56	42.45
					VL	Burg. Termeerstraa	1	1.5	59.52	55.44	49.39	59.65	5	55	59.52	5	55	59.52	5	55	59.52	55.44	49.39
					VL	Burg. Termeerstraa	1	4.5	59.96	55.87	49.82	60.08	5	55	59.96	5	55	59.96	5	55	59.96	55.87	49.82
					VL	Burg. Termeerstraa	1	7.5	59.84	55.74	49.69	59.96	5	55	59.84	5	55	59.84	5	55	59.84	55.74	49.69
					VL	totaal (0)	1	1.5	58.10	54.09	48.20	58.31		58	58.20		58	58.10		58	58.10	54.09	48.20
243	0.0	0.0	--	R1	VL	totaal (0)	1	4.5	58.79	54.76	48.87	58.99		59	58.87		59	58.79	54.76	48.87			
					VL	totaal (0)	1	7.5	58.97	54.93	49.08	59.18		59	59.08		59	58.97		59	58.97	54.93	49.08

nr	z1	m1 adres	huisnr	type	afw.toets	refl	kenmerk	rhart	groep	(*) IL: inc. maatregel, VL:inc aftrek, RL: inc prognosetoeslag						(^) VL: ex. optrektoeslag									
										sh	wnh	dag	avond	nacht	Lden	af Lden(*)	Letm	af Letm(*)	dag(^)	avond(^)	nacht(^)				
244	0.0	0.0	--	R1	VL	Geldropseweg (1)	1	1.5	50.28	46.54	41.41	50.91	5	46	51.41	5	46	50.28	46.54	41.41					
					VL	Geldropseweg (1)	1	4.5	50.63	46.87	41.75	51.25	5	46	51.75	5	47	50.63	46.87	41.75					
					VL	Geldropseweg (1)	1	7.5	51.44	47.69	42.57	52.06	5	47	52.57	5	48	51.44	47.69	42.57					
					VL	Burg. Termeerstraa	1	1.5	57.31	53.25	47.18	57.44	5	52	57.31	5	52	57.31	53.25	47.18					
					VL	Burg. Termeerstraa	1	4.5	58.07	53.99	47.94	58.20	5	53	58.07	5	53	58.07	53.99	47.94					
					VL	Burg. Termeerstraa	1	7.5	58.12	54.03	47.98	58.24	5	53	58.12	5	53	58.12	54.03	47.98					
					VL	totaal (0)	1	1.5	55.50	51.55	45.77	55.78		56	55.77		56	55.50	51.55	45.77					
					VL	totaal (0)	1	4.5	56.72	52.73	46.92	56.97		57	56.92		57	56.72	52.73	46.92					
					VL	totaal (0)	1	7.5	57.15	53.15	47.39	57.41		57	57.39		57	57.15	53.15	47.39					
					VL	Geldropseweg (1)	1	1.5	49.94	46.21	41.07	50.57	5	46	51.07	5	46	49.94	46.21	41.07					
					VL	Geldropseweg (1)	1	4.5	50.44	46.68	41.57	51.06	5	46	51.57	5	47	50.44	46.68	41.57					
					VL	Geldropseweg (1)	1	7.5	51.43	47.68	42.56	52.05	5	47	52.56	5	48	51.43	47.68	42.56					
					VL	Burg. Termeerstraa	1	1.5	54.09	50.04	43.97	54.23	5	49	54.09	5	49	54.09	50.04	43.97					
					VL	Burg. Termeerstraa	1	4.5	55.56	51.48	45.42	55.68	5	51	55.56	5	51	55.56	51.48	45.42					
245	0.0	0.0	--	R1	VL	Burg. Termeerstraa	1	7.5	55.79	51.71	45.65	55.91	5	51	55.79	5	51	55.79	51.71	45.65					
					VL	totaal (0)	1	1.5	53.28	49.37	43.68	53.61		54	53.68		54	53.28	49.37	43.68					
					VL	totaal (0)	1	4.5	54.65	50.69	44.96	54.94		55	54.96		55	54.65	50.69	44.96					
					VL	totaal (0)	1	7.5	55.25	51.28	45.61	55.56		56	55.61		56	55.25	51.28	45.61					
					VL	Geldropseweg (1)	1	1.5	49.10	45.37	40.23	49.73	5	45	50.23	5	45	49.10	45.37	40.23					
					VL	Geldropseweg (1)	1	4.5	49.73	45.98	40.85	50.35	5	45	50.85	5	46	49.73	45.98	40.85					
					VL	Geldropseweg (1)	1	7.5	50.81	47.06	41.94	51.43	5	46	51.94	5	47	50.81	47.06	41.94					
					VL	Burg. Termeerstraa	1	1.5	51.19	47.16	41.08	51.33	5	46	51.19	5	46	51.19	47.16	41.08					
					VL	Burg. Termeerstraa	1	4.5	52.96	48.89	42.83	53.09	5	48	52.96	5	48	52.96	48.89	42.83					
					VL	Burg. Termeerstraa	1	7.5	53.31	49.22	43.17	53.43	5	48	53.31	5	48	53.31	49.22	43.17					
					VL	totaal (0)	1	1.5	52.14	48.25	42.63	52.51		53	52.63		53	52.14	48.25	42.63					
					VL	totaal (0)	1	4.5	53.50	49.56	43.90	53.83		54	53.90		54	53.50	49.56	43.90					
					VL	totaal (0)	1	7.5	54.19	50.25	44.61	54.52		55	54.61		55	54.19	50.25	44.61					
					VL	Geldropseweg (1)	1	1.5	48.68	44.95	39.81	49.31	5	44	49.81	5	45	48.68	44.95	39.81					
246	0.0	0.0	--	R1	VL	Geldropseweg (1)	1	4.5	49.40	45.65	40.52	50.02	5	45	50.52	5	46	49.40	45.65	40.52					
					VL	Geldropseweg (1)	1	7.5	50.26	46.50	41.38	50.88	5	46	51.38	5	46	50.26	46.50	41.38					
					VL	Burg. Termeerstraa	1	1.5	49.54	45.51	39.43	49.68	5	45	49.54	5	45	49.54	45.51	39.43					
					VL	Burg. Termeerstraa	1	4.5	51.36	47.30	41.24	51.49	5	46	51.36	5	46	51.36	47.30	41.24					
					VL	Burg. Termeerstraa	1	7.5	51.94	47.86	41.81	52.07	5	47	51.94	5	47	51.94	47.86	41.81					
					VL	totaal (0)	1	1.5	51.06	47.20	41.66	51.47		51	51.66		52	51.06	47.20	41.66					
					VL	totaal (0)	1	4.5	52.31	48.41	42.84	52.69		53	52.84		53	52.31	48.41	42.84					
					VL	totaal (0)	1	7.5	53.01	49.09	43.52	53.38		53	53.52		54	53.01	49.09	43.52					
					VL	Geldropseweg (1)	1	1.5	48.40	44.67	39.52	49.02	5	44	49.52	5	45	48.40	44.67	39.52					
					VL	Geldropseweg (1)	1	4.5	49.22	45.47	40.35	49.84	5	45	50.35	5	45	49.22	45.47	40.35					
					VL	Geldropseweg (1)	1	7.5	49.77	46.01	40.89	50.39	5	45	50.89	5	46	49.77	46.01	40.89					
					VL	Burg. Termeerstraa	1	1.5	47.67	43.65	37.56	47.81	5	43	47.67	5	43	47.67	43.65	37.56					
					VL	Burg. Termeerstraa	1	4.5	49.37	45.32	39.25	49.51	5	45	49.37	5	44	49.37	45.32	39.25					
					VL	Burg. Termeerstraa	1	7.5	50.22	46.15	40.09	50.35	5	45	50.22	5	45	50.22	46.15	40.09					
247	0.0	0.0	--	R1	VL	totaal (0)	1	1.5	48.76	44.96	39.58	49.26		49	49.58		50	48.76	44.96	39.58					
					VL	totaal (0)	1	4.5	49.44	45.61	40.27	49.94		50	50.27		50	49.44	45.61	40.27					
					VL	totaal (0)	1	7.5	49.87	46.02	40.66	50.35		50	50.66		51	49.87	46.02	40.66					
					VL	Geldropseweg (1)	1	1.5	47.34	43.62	38.47	47.97	5	43	48.47	5	43	47.34	43.62	38.47					
					VL	Geldropseweg (1)	1	4.5	48.12	44.38	39.25	48.75	5	44	49.25	5	44	48.12	44.38	39.25					
					VL	Geldropseweg (1)	1	7.5	48.34	44.58	39.46	48.96	5	44	49.46	5	44	48.34	44.58	39.46					
					VL	Burg. Termeerstraa	1	1.5	43.22	39.21	33.12	43.37	5	38	43.22	5	38	43.22	39.21	33.12					
					VL	Burg. Termeerstraa	1	4.5	43.62	39.56	33.49	43.75	5	39	43.62	5	39	43.62	39.56	33.49					
					VL	Burg. Termeerstraa	1	7.5	44.62	40.54	34.48	44.74	5	40	44.62	5	40	44.62	40.54	34.48					
					VL	totaal (0)	1	1.5	47.52	43.73	38.42	48.05		48	48.42		48	47.52	43.73	38.42					
					248	0.0	0.0	--	R1	VL	totaal (0)	1	1.5	47.52	43.73	38.42	48.05		48	48.42		48	47.52	43.73	38.42
										VL	totaal (0)	1	4.5	49.44	45.61	40.27	49.94		50	50.27		50	49.44	45.61	40.27
										VL	totaal (0)	1	7.5	49.87	46.02	40.66	50.35		50	50.66		51	49.87	46.02	40.66
										VL	Geldropseweg (1)	1	1.5	47.34	43.62	38.47	47.97	5	43	48.47	5	43	47.34	43.62	38.47
VL	Geldropseweg (1)	1	4.5	48.12						44.38	39.25	48.75	5	44	49.25	5	44	48.12	44.38	39.25					
VL	Geldropseweg (1)	1	7.5	48.34						44.58	39.46	48.96	5	44	49.46	5	44	48.34	44.58	39.46					
VL	Burg. Termeerstraa	1	1.5	43.22						39.21	33.12	43.37	5	38	43.22	5	38	43.22	39.21	33.12					
VL	Burg. Termeerstraa	1	4.5	43.62						39.56	33.49	43.75	5	39	43.62	5	39	43.62	39.56	33.49					
VL	Burg. Termeerstraa	1	7.5	44.62						40.54	34.48	44.74	5	40	44.62	5	40	44.62	40.54	34.48					
VL	totaal (0)	1	1.5	47.52						43.73	38.42	48.05		48	48.42		48	47.52	43.73	38.42					
249	0.0	0.0	--	R1						VL	totaal (0)	1	1.5	47.52	43.73	38.42	48.05		48	48.42		48	47.52	43.73	38.42

													(*) IL: inc. maatregel, VL:inc aftrek, RL: inc prognosetoeslag			(^) VL: ex. optrektoeslag							
nr	z1	m1 adres	huisnr	type	afw.toets	refl	kenmerk	rhart	groep	sh	wnh	dag	avond	nacht	Lden	af Lden(*)	Letm	af Letm(*)	dag(^)	avond(^)	nacht(^)		
250	0.0	0.0		--			R1		VL totaal (0)	1	4.5	48.35	44.55	39.26	48.88	49	49.26	49	48.35	44.55	39.26		
									VL totaal (0)	1	7.5	48.69	44.86	39.58	49.21	49	49.58	50	48.69	44.86	39.58		
									VL Geldropseweg (1)	1	1.5	46.51	42.79	37.64	47.14	5	42	47.64	5	43	46.51	42.79	37.64
									VL Geldropseweg (1)	1	4.5	47.42	43.67	38.55	48.04	5	43	48.55	5	44	47.42	43.67	38.55
									VL Geldropseweg (1)	1	7.5	47.70	43.94	38.82	48.32	5	43	48.82	5	44	47.70	43.94	38.82
									VL Burg. Termeerstraa	1	1.5	40.67	36.65	30.57	40.82	5	36	40.67	5	36	40.67	36.65	30.57
									VL Burg. Termeerstraa	1	4.5	41.22	37.16	31.09	41.35	5	36	41.22	5	36	41.22	37.16	31.09
									VL Burg. Termeerstraa	1	7.5	41.78	37.69	31.64	41.90	5	37	41.78	5	37	41.78	37.69	31.64
									VL totaal (0)	1	1.5	46.37	42.58	37.27	46.90		47	47.27		47	46.37	42.58	37.27
									VL totaal (0)	1	4.5	47.28	43.47	38.18	47.81		48	48.18		48	47.28	43.47	38.18
									VL totaal (0)	1	7.5	47.44	43.61	38.34	47.96		48	48.34		48	47.44	43.61	38.34
									VL Geldropseweg (1)	1	1.5	45.38	41.65	36.50	46.00	5	41	46.50	5	41	45.38	41.65	36.50
									VL Geldropseweg (1)	1	4.5	46.32	42.57	37.45	46.94	5	42	47.45	5	42	46.32	42.57	37.45
									VL Geldropseweg (1)	1	7.5	46.46	42.70	37.59	47.08	5	42	47.59	5	43	46.46	42.70	37.59
251	0.0	0.0		--			R1		VL Burg. Termeerstraa	1	1.5	39.47	35.44	29.36	39.61	5	35	39.47	5	34	39.47	35.44	29.36
									VL Burg. Termeerstraa	1	4.5	40.24	36.17	30.11	40.37	5	35	40.24	5	35	40.24	36.17	30.11
									VL Burg. Termeerstraa	1	7.5	40.46	36.36	30.31	40.58	5	36	40.46	5	35	40.46	36.36	30.31
									VL totaal (0)	1	1.5	63.14	59.07	53.08	63.29		63	63.14		63	63.14	59.07	53.08
									VL totaal (0)	1	4.5	63.01	58.93	52.95	63.16		63	63.01		63	63.01	58.93	52.95
									VL totaal (0)	1	7.5	62.57	58.50	52.55	62.73		63	62.57		63	62.57	58.50	52.55
									VL Geldropseweg (1)	1	1.5	50.82	47.08	41.94	51.44	5	46	51.94	5	47	50.82	47.08	41.94
									VL Geldropseweg (1)	1	4.5	51.10	47.34	42.23	51.72	5	47	52.23	5	47	51.10	47.34	42.23
									VL Geldropseweg (1)	1	7.5	52.13	48.37	43.26	52.75	5	48	53.26	5	48	52.13	48.37	43.26
									VL Burg. Termeerstraa	1	1.5	62.88	58.78	52.74	63.00	5	58	62.88	5	58	62.88	58.78	52.74
									VL Burg. Termeerstraa	1	4.5	62.72	58.61	52.57	62.83	5	58	62.72	5	58	62.72	58.61	52.57
									VL Burg. Termeerstraa	1	7.5	62.16	58.05	52.01	62.27	5	57	62.16	5	57	62.16	58.05	52.01
									VL totaal (0)	1	1.5	59.68	55.64	49.73	59.87		60	59.73		60	59.68	55.64	49.73
									VL totaal (0)	1	4.5	60.05	56.00	50.09	60.24		60	60.09		60	60.05	56.00	50.09
VL totaal (0)	1	7.5	60.09	56.04	50.17	60.29		60	60.17		60	60.09	56.04	50.17									
252	0.0	0.0		--			R1		VL Geldropseweg (1)	1	1.5	50.89	47.15	42.01	51.51	5	47	52.01	5	47	50.89	47.15	42.01
									VL Geldropseweg (1)	1	4.5	51.17	47.42	42.30	51.79	5	47	52.30	5	47	51.17	47.42	42.30
									VL Geldropseweg (1)	1	7.5	52.11	48.35	43.23	52.73	5	48	53.23	5	48	52.11	48.35	43.23
									VL Burg. Termeerstraa	1	1.5	59.06	54.98	48.93	59.19	5	54	59.06	5	54	59.06	54.98	48.93
									VL Burg. Termeerstraa	1	4.5	59.44	55.35	49.30	59.56	5	55	59.44	5	54	59.44	55.35	49.30
									VL Burg. Termeerstraa	1	7.5	59.34	55.23	49.19	59.45	5	54	59.34	5	54	59.34	55.23	49.19
									VL totaal (0)	1	1.5	57.68	53.68	47.82	57.91		58	57.82		58	57.68	53.68	47.82
									VL totaal (0)	1	4.5	58.25	54.22	48.37	58.47		58	58.37		58	58.25	54.22	48.37
									VL totaal (0)	1	7.5	58.53	54.51	48.69	58.76		59	58.69		59	58.53	54.51	48.69
									VL Geldropseweg (1)	1	1.5	50.58	46.84	41.70	51.20	5	46	51.70	5	47	50.58	46.84	41.70
									VL Geldropseweg (1)	1	4.5	50.99	47.24	42.11	51.61	5	47	52.11	5	47	50.99	47.24	42.11
									VL Geldropseweg (1)	1	7.5	51.89	48.14	43.02	52.51	5	48	53.02	5	48	51.89	48.14	43.02
									VL Burg. Termeerstraa	1	1.5	56.74	52.67	46.61	56.87	5	52	56.74	5	52	56.74	52.67	46.61
									VL Burg. Termeerstraa	1	4.5	57.34	53.25	47.20	57.46	5	52	57.34	5	52	57.34	53.25	47.20
VL Burg. Termeerstraa	1	7.5	57.47	53.37	47.32	57.59	5	53	57.47	5	52	57.47	53.37	47.32									
254	0.0	0.0		--			R1		VL totaal (0)	1	1.5	55.04	51.11	45.41	55.36		55	55.41		55	55.04	51.11	45.41
									VL totaal (0)	1	4.5	56.12	52.15	46.42	56.41		56	56.42		56	56.12	52.15	46.42
									VL totaal (0)	1	7.5	56.55	52.58	46.89	56.85		57	56.89		57	56.55	52.58	46.89
									VL Geldropseweg (1)	1	1.5	50.59	46.86	41.72	51.22	5	46	51.72	5	47	50.59	46.86	41.72
									VL Geldropseweg (1)	1	4.5	51.08	47.33	42.21	51.70	5	47	52.21	5	47	51.08	47.33	42.21
									VL Geldropseweg (1)	1	7.5	51.86	48.10	42.98	52.48	5	47	52.98	5	48	51.86	48.10	42.98
									VL Burg. Termeerstraa	1	1.5	53.11	49.07	43.00	53.25	5	48	53.11	5	48	53.11	49.07	43.00
									VL Burg. Termeerstraa	1	4.5	54.49	50.42	44.36	54.62	5	50	54.49	5	49	54.49	50.42	44.36

nr	z1	m1 adres	huisnr	type	afw.toets	refl	kenmerk	rhart	groep	(*) IL: inc. maatregel, VL:inc aftrek, RL: inc prognosetoeslag										(^) VL: ex. optrektoeslag				
										sh	wnh	dag	avond	nacht	Lden	af Lden(*)	Letm	af Letm(*)	dag(^)	avond(^)	nacht(^)			
255	0.0	0.0	--				R1			VL Burg. Termeerstraa	1	7.5	54.76	50.67	44.62	54.88	5	50	54.76	5	50	54.76	50.67	44.62
										VL totaal (0)	1	1.5	53.49	49.62	44.05	53.89		54	54.05		54	53.49	49.62	44.05
										VL totaal (0)	1	4.5	54.62	50.70	45.09	54.97		55	55.09		55	54.62	50.70	45.09
										VL totaal (0)	1	7.5	55.18	51.26	45.67	55.54		56	55.67		56	55.18	51.26	45.67
										VL Geldropseweg (1)	1	1.5	50.49	46.77	41.62	51.12	5	46	51.62	5	47	50.49	46.77	41.62
										VL Geldropseweg (1)	1	4.5	51.03	47.28	42.15	51.65	5	47	52.15	5	47	51.03	47.28	42.15
										VL Geldropseweg (1)	1	7.5	51.75	48.00	42.88	52.37	5	47	52.88	5	48	51.75	48.00	42.88
										VL Burg. Termeerstraa	1	1.5	50.47	46.44	40.36	50.61	5	46	50.47	5	45	50.47	46.44	40.36
										VL Burg. Termeerstraa	1	4.5	52.13	48.06	42.00	52.26	5	47	52.13	5	47	52.13	48.06	42.00
										VL Burg. Termeerstraa	1	7.5	52.56	48.48	42.42	52.68	5	48	52.56	5	48	52.56	48.48	42.42
256	0.0	0.0	--				R1			VL totaal (0)	1	1.5	52.72	48.88	43.37	53.15		53	53.37		53	52.72	48.88	43.37
										VL totaal (0)	1	4.5	53.79	49.90	44.35	54.18		54	54.35		54	53.79	49.90	44.35
										VL totaal (0)	1	7.5	54.41	50.50	44.96	54.79		55	54.96		55	54.41	50.50	44.96
										VL Geldropseweg (1)	1	1.5	50.31	46.58	41.43	50.93	5	46	51.43	5	46	50.31	46.58	41.43
										VL Geldropseweg (1)	1	4.5	50.89	47.15	42.02	51.52	5	47	52.02	5	47	50.89	47.15	42.02
										VL Geldropseweg (1)	1	7.5	51.49	47.73	42.61	52.11	5	47	52.61	5	48	51.49	47.73	42.61
										VL Burg. Termeerstraa	1	1.5	49.02	45.01	38.92	49.17	5	44	49.02	5	44	49.02	45.01	38.92
										VL Burg. Termeerstraa	1	4.5	50.67	46.61	40.54	50.80	5	46	50.67	5	46	50.67	46.61	40.54
										VL Burg. Termeerstraa	1	7.5	51.31	47.23	41.17	51.43	5	46	51.31	5	46	51.31	47.23	41.17
										VL totaal (0)	1	1.5	52.19	48.36	42.91	52.65		53	52.91		53	52.19	48.36	42.91
257	0.0	0.0	--				R1			VL totaal (0)	1	4.5	53.11	49.24	43.77	53.54		54	53.77		54	53.11	49.24	43.77
										VL totaal (0)	1	7.5	53.81	49.93	44.45	54.23		54	54.45		54	53.81	49.93	44.45
										VL Geldropseweg (1)	1	1.5	50.24	46.52	41.36	50.87	5	46	51.36	5	46	50.24	46.52	41.36
										VL Geldropseweg (1)	1	4.5	50.85	47.10	41.97	51.47	5	46	51.97	5	47	50.85	47.10	41.97
										VL Geldropseweg (1)	1	7.5	51.42	47.67	42.55	52.04	5	47	52.55	5	48	51.42	47.67	42.55
										VL Burg. Termeerstraa	1	1.5	47.77	43.76	37.67	47.92	5	43	47.77	5	43	47.77	43.76	37.67
										VL Burg. Termeerstraa	1	4.5	49.20	45.15	39.08	49.34	5	44	49.20	5	44	49.20	45.15	39.08
										VL Burg. Termeerstraa	1	7.5	50.09	46.01	39.95	50.21	5	45	50.09	5	45	50.09	46.01	39.95
										VL totaal (0)	1	1.5	49.98	46.19	40.84	50.50		50	50.84		51	49.98	46.19	40.84
										VL totaal (0)	1	4.5	50.66	46.84	41.53	51.18		51	51.53		52	50.66	46.84	41.53
258	0.0	0.0	--				R1			VL totaal (0)	1	7.5	51.09	47.26	41.94	51.60		52	51.94		52	51.09	47.26	41.94
										VL Geldropseweg (1)	1	1.5	48.80	45.07	39.92	49.42	5	44	49.92	5	45	48.80	45.07	39.92
										VL Geldropseweg (1)	1	4.5	49.54	45.79	40.66	50.16	5	45	50.66	5	46	49.54	45.79	40.66
										VL Geldropseweg (1)	1	7.5	49.85	46.10	40.98	50.47	5	45	50.98	5	46	49.85	46.10	40.98
										VL Burg. Termeerstraa	1	1.5	43.75	39.74	33.65	43.90	5	39	43.75	5	39	43.75	39.74	33.65
										VL Burg. Termeerstraa	1	4.5	44.21	40.14	34.08	44.34	5	39	44.21	5	39	44.21	40.14	34.08
										VL Burg. Termeerstraa	1	7.5	45.04	40.95	34.90	45.16	5	40	45.04	5	40	45.04	40.95	34.90
										VL totaal (0)	1	1.5	48.45	44.68	39.40	49.00		49	49.40		49	48.45	44.68	39.40
										VL totaal (0)	1	4.5	49.42	45.63	40.39	49.98		50	50.39		50	49.42	45.63	40.39
										VL totaal (0)	1	7.5	49.75	45.95	40.71	50.30		50	50.71		51	49.75	45.95	40.71
259	0.0	0.0	--				R1			VL Geldropseweg (1)	1	1.5	47.70	43.98	38.83	48.33	5	43	48.83	5	44	47.70	43.98	38.83
										VL Geldropseweg (1)	1	4.5	48.74	45.00	39.87	49.37	5	44	49.87	5	45	48.74	45.00	39.87
										VL Geldropseweg (1)	1	7.5	49.05	45.30	40.18	49.67	5	45	50.18	5	45	49.05	45.30	40.18
										VL Burg. Termeerstraa	1	1.5	40.46	36.45	30.36	40.61	5	36	40.46	5	35	40.46	36.45	30.36
										VL Burg. Termeerstraa	1	4.5	41.02	36.96	30.89	41.15	5	36	41.02	5	36	41.02	36.96	30.89
										VL Burg. Termeerstraa	1	7.5	41.51	37.42	31.37	41.63	5	37	41.51	5	37	41.51	37.42	31.37
										VL totaal (0)	1	1.5	47.00	43.23	37.97	47.56		48	47.97		48	47.00	43.23	37.97
										VL totaal (0)	1	4.5	47.75	43.96	38.72	48.31		48	48.72		49	47.75	43.96	38.72
										VL totaal (0)	1	7.5	47.80	43.99	38.76	48.35		48	48.76		49	47.80	43.99	38.76
										VL Geldropseweg (1)	1	1.5	46.32	42.60	37.45	46.95	5	42	47.45	5	42	46.32	42.60	37.45
260	0.0	0.0	--				R1			VL Geldropseweg (1)	1	4.5	47.10	43.35	38.22	47.72	5	43	48.22	5	43	47.10	43.35	38.22
										VL Geldropseweg (1)	1	7.5	47.12	43.36	38.25	47.74	5	43	48.25	5	43	47.12	43.36	38.25

nr	z1	m1 adres	huisnr	type	afw.toets	refl	kenmerk	rhart	groep	(*) IL: inc. maatregel, VL:inc aftrek, RL: inc prognosetoeslag						(^) VL: ex. optrektoeslag									
										sh	wnh	dag	avond	nacht	Lden	af Lden(*)	Letm	af Letm(*)	dag(^)	avond(^)	nacht(^)				
261	0.0	0.0	--	R1	VL	Burg. Termeerstraa	1	1.5	38.59	34.57	28.49	38.74	5	34	38.59	5	34	38.59	34.57	28.49					
					VL	Burg. Termeerstraa	1	4.5	39.22	35.14	29.08	39.34	5	34	39.22	5	34	39.22	5	34	39.22	35.14	29.08		
					VL	Burg. Termeerstraa	1	7.5	39.41	35.30	29.26	39.52	5	35	39.41	5	34	39.41	5	34	39.41	35.30	29.26		
					VL	totaal (0)	1	1.5	62.33	58.28	52.38	62.52		63	62.38		62	62.33		62	62.33	58.28	52.38		
					VL	totaal (0)	1	4.5	62.30	58.25	52.35	62.49		62	62.35		62	62.30		62	62.30	58.25	52.35		
					VL	totaal (0)	1	7.5	62.11	58.06	52.21	62.32		62	62.21		62	62.11		62	62.11	58.06	52.21		
					VL	Geldropseweg (1)	1	1.5	53.56	49.82	44.68	54.18	5	49	54.68	5	50	53.56	49.82	44.68					
					VL	Geldropseweg (1)	1	4.5	53.63	49.88	44.76	54.25	5	49	54.76	5	50	53.63	49.88	44.76					
					VL	Geldropseweg (1)	1	7.5	54.52	50.77	45.65	55.14	5	50	55.65	5	51	54.52	50.77	45.65					
					VL	Burg. Termeerstraa	1	1.5	61.71	57.62	51.57	61.83	5	57	61.71	5	57	61.71	57.62	51.57					
					VL	Burg. Termeerstraa	1	4.5	61.67	57.57	51.52	61.79	5	57	61.67	5	57	61.67	57.57	51.52					
					262	0.0	0.0	--	R1	VL	Burg. Termeerstraa	1	7.5	61.27	57.16	51.12	61.38	5	56	61.27	5	56	61.27	57.16	51.12
VL	totaal (0)	1	1.5	59.36						55.37	49.59	59.62		60	59.59		60	59.36	55.37	49.59					
VL	totaal (0)	1	4.5	59.63						55.62	49.84	59.88		60	59.84		60	59.63	55.62	49.84					
VL	totaal (0)	1	7.5	59.78						55.78	50.04	60.05		60	60.04		60	59.78	55.78	50.04					
VL	Geldropseweg (1)	1	1.5	53.48						49.74	44.60	54.10	5	49	54.60	5	50	53.48	49.74	44.60					
VL	Geldropseweg (1)	1	4.5	53.57						49.83	44.70	54.20	5	49	54.70	5	50	53.57	49.83	44.70					
VL	Geldropseweg (1)	1	7.5	54.44						50.69	45.56	55.06	5	50	55.56	5	51	54.44	50.69	45.56					
VL	Burg. Termeerstraa	1	1.5	58.07						53.99	47.93	58.19	5	53	58.07	5	53	58.07	53.99	47.93					
VL	Burg. Termeerstraa	1	4.5	58.39						54.30	48.25	58.51	5	54	58.39	5	53	58.39	54.30	48.25					
VL	Burg. Termeerstraa	1	7.5	58.27						54.17	48.13	58.39	5	53	58.27	5	53	58.27	54.17	48.13					
263	0.0	0.0	--	R1						VL	totaal (0)	1	1.5	57.78	53.85	48.18	58.11		58	58.18		58	57.78	53.85	48.18
										VL	totaal (0)	1	4.5	58.18	54.22	48.54	58.49		58	58.54		59	58.18	54.22	48.54
					VL	totaal (0)	1	7.5	58.52	54.57	48.94	58.85		59	58.94		59	58.52	54.57	48.94					
					VL	Geldropseweg (1)	1	1.5	53.63	49.90	44.76	54.26	5	49	54.76	5	50	53.63	49.90	44.76					
					VL	Geldropseweg (1)	1	4.5	53.74	49.99	44.86	54.36	5	49	54.86	5	50	53.74	49.99	44.86					
					VL	Geldropseweg (1)	1	7.5	54.58	50.83	45.71	55.20	5	50	55.71	5	51	54.58	50.83	45.71					
					VL	Burg. Termeerstraa	1	1.5	55.67	51.60	45.54	55.80	5	51	55.67	5	51	55.67	51.60	45.54					
					VL	Burg. Termeerstraa	1	4.5	56.25	52.16	46.11	56.37	5	51	56.25	5	51	56.25	52.16	46.11					
					VL	Burg. Termeerstraa	1	7.5	56.28	52.18	46.13	56.40	5	51	56.28	5	51	56.28	52.18	46.13					
					264	0.0	0.0	--	R1	VL	totaal (0)	1	1.5	56.15	52.28	46.76	56.56		57	56.76		57	56.15	52.28	46.76
										VL	totaal (0)	1	4.5	56.87	52.96	47.39	57.24		57	57.39		57	56.87	52.96	47.39
										VL	totaal (0)	1	7.5	57.44	53.53	48.00	57.83		58	58.00		58	57.44	53.53	48.00
VL	Geldropseweg (1)	1	1.5	53.54						49.81	44.67	54.17	5	49	54.67	5	50	53.54	49.81	44.67					
VL	Geldropseweg (1)	1	4.5	53.70						49.95	44.82	54.32	5	49	54.82	5	50	53.70	49.95	44.82					
VL	Geldropseweg (1)	1	7.5	54.54						50.79	45.66	55.16	5	50	55.66	5	51	54.54	50.79	45.66					
VL	Burg. Termeerstraa	1	1.5	52.70						48.65	42.58	52.84	5	48	52.70	5	48	52.70	48.65	42.58					
VL	Burg. Termeerstraa	1	4.5	54.02						49.95	43.89	54.15	5	49	54.02	5	49	54.02	49.95	43.89					
VL	Burg. Termeerstraa	1	7.5	54.33						50.24	44.19	54.45	5	49	54.33	5	49	54.33	50.24	44.19					
265	0.0	0.0	--	R1						VL	totaal (0)	1	1.5	55.10	51.28	45.87	55.58		56	55.87		56	55.10	51.28	45.87
										VL	totaal (0)	1	4.5	55.80	51.93	46.46	56.23		56	56.46		56	55.80	51.93	46.46
										VL	totaal (0)	1	7.5	56.44	52.57	47.12	56.88		57	57.12		57	56.44	52.57	47.12
					VL	Geldropseweg (1)	1	1.5	53.42	49.70	44.55	54.05	5	49	54.55	5	50	53.42	49.70	44.55					
					VL	Geldropseweg (1)	1	4.5	53.57	49.82	44.69	54.19	5	49	54.69	5	50	53.57	49.82	44.69					
					VL	Geldropseweg (1)	1	7.5	54.32	50.57	45.45	54.94	5	50	55.45	5	50	54.32	50.57	45.45					
					VL	Burg. Termeerstraa	1	1.5	50.17	46.14	40.06	50.31	5	45	50.17	5	45	50.17	46.14	40.06					
					VL	Burg. Termeerstraa	1	4.5	51.84	47.78	41.71	51.97	5	47	51.84	5	47	51.84	47.78	41.71					
					VL	Burg. Termeerstraa	1	7.5	52.30	48.22	42.17	52.43	5	47	52.30	5	47	52.30	48.22	42.17					
					266	0.0	0.0	--	R1	VL	totaal (0)	1	1.5	54.66	50.87	45.52	55.18		55	55.52		56	54.66	50.87	45.52
										VL	totaal (0)	1	4.5	55.21	51.37	45.98	55.69		56	55.98		56	55.21	51.37	45.98
										VL	totaal (0)	1	7.5	55.90	52.05	46.68	56.38		56	56.68		57	55.90	52.05	46.68
VL	Geldropseweg (1)	1	1.5	53.46						49.74	44.58	54.09	5	49	54.58	5	50	53.46	49.74	44.58					

nr	z1	m1 adres	huisnr	type	afw.toets	refl	kenmerk	rhart	groep	(*) IL: inc. maatregel, VL:inc aftrek, RL: inc prognosetoeslag						(^) VL: ex. optrektoeslag										
										sh	wnh	dag	avond	nacht	Lden	af Lden(*)	Letm	af Letm(*)	dag(^)	avond(^)	nacht(^)					
267	0.0	0.0	--	R1	VL	Geldropseweg (1)	1	4.5	53.59	49.85	44.72	54.22	5	49	54.72	5	50	53.59	49.85	44.72						
					VL	Geldropseweg (1)	1	7.5	54.31	50.56	45.43	54.93	5	50	55.43	5	50	54.31	50.56	45.43						
					VL	Burg. Termeerstraa	1	1.5	48.48	44.47	38.38	48.63	5	44	48.48	5	43	48.48	44.47	38.38						
					VL	Burg. Termeerstraa	1	4.5	50.13	46.07	40.01	50.26	5	45	50.13	5	45	50.13	46.07	40.01						
					VL	Burg. Termeerstraa	1	7.5	50.77	46.70	40.64	50.90	5	46	50.77	5	46	50.77	46.70	40.64						
					VL	totaal (0)	1	1.5	54.28	50.50	45.18	54.81			55	55.18		55	54.28	50.50	45.18					
					VL	totaal (0)	1	4.5	54.73	50.91	45.57	55.23			55	55.57		56	54.73	50.91	45.57					
					VL	totaal (0)	1	7.5	55.44	51.60	46.26	55.93			56	56.26		56	55.44	51.60	46.26					
					VL	Geldropseweg (1)	1	1.5	53.29	49.57	44.41	53.92	5	49	54.41	5	49	53.29	49.57	44.41						
					VL	Geldropseweg (1)	1	4.5	53.46	49.71	44.58	54.08	5	49	54.58	5	50	53.46	49.71	44.58						
					VL	Geldropseweg (1)	1	7.5	54.11	50.36	45.24	54.73	5	50	55.24	5	50	54.11	50.36	45.24						
					268	0.0	0.0	--	R1	VL	Burg. Termeerstraa	1	1.5	47.40	43.39	37.30	47.55	5	43	47.40	5	42	47.40	43.39	37.30	
VL	Burg. Termeerstraa	1	4.5	48.77						44.72	38.65	48.91	5	44	48.77	5	44	48.77	44.72	38.65						
VL	Burg. Termeerstraa	1	7.5	49.63						45.55	39.50	49.76	5	45	49.63	5	45	49.63	45.55	39.50						
VL	totaal (0)	1	1.5	52.73						48.97	43.72	53.30			53	53.72		54	52.73	48.97	43.72					
VL	totaal (0)	1	4.5	53.12						49.34	44.11	53.69			54	54.11		54	53.12	49.34	44.11					
VL	totaal (0)	1	7.5	53.60						49.81	44.58	54.16			54	54.58		55	53.60	49.81	44.58					
VL	Geldropseweg (1)	1	1.5	52.17						48.45	43.30	52.80	5	48	53.30	5	48	52.17	48.45	43.30						
VL	Geldropseweg (1)	1	4.5	52.56						48.82	43.68	53.18	5	48	53.68	5	49	52.56	48.82	43.68						
VL	Geldropseweg (1)	1	7.5	53.00						49.25	44.13	53.62	5	49	54.13	5	49	53.00	49.25	44.13						
VL	Burg. Termeerstraa	1	1.5	43.52						39.50	33.41	43.66	5	39	43.52	5	39	43.52	39.50	33.41						
VL	Burg. Termeerstraa	1	4.5	43.97						39.90	33.83	44.10	5	39	43.97	5	39	43.97	39.90	33.83						
VL	Burg. Termeerstraa	1	7.5	44.71						40.61	34.56	44.83	5	40	44.71	5	40	44.71	40.61	34.56						
269	0.0	0.0	--	R1	VL	totaal (0)	1	1.5	51.88	48.13	42.91	52.47			52	52.91		53	51.88	48.13	42.91					
					VL	totaal (0)	1	4.5	52.21	48.44	43.24	52.79			53	53.24		53	52.21	48.44	43.24					
					VL	totaal (0)	1	7.5	52.52	48.74	43.54	53.10			53	53.54		54	52.52	48.74	43.54					
					VL	Geldropseweg (1)	1	1.5	51.49	47.76	42.61	52.11	5	47	52.61	5	48	51.49	47.76	42.61						
					VL	Geldropseweg (1)	1	4.5	51.79	48.05	42.92	52.42	5	47	52.92	5	48	51.79	48.05	42.92						
					VL	Geldropseweg (1)	1	7.5	52.08	48.33	43.21	52.70	5	48	53.21	5	48	52.08	48.33	43.21						
					VL	Burg. Termeerstraa	1	1.5	41.26	37.24	31.15	41.40	5	36	41.26	5	36	41.26	37.24	31.15						
					VL	Burg. Termeerstraa	1	4.5	41.89	37.81	31.75	42.01	5	37	41.89	5	37	41.89	37.81	31.75						
					VL	Burg. Termeerstraa	1	7.5	42.31	38.20	32.16	42.42	5	37	42.31	5	37	42.31	38.20	32.16						
					VL	totaal (0)	1	1.5	51.96	48.20	43.03	52.56			53	53.03		53	51.96	48.20	43.03					
					VL	totaal (0)	1	4.5	51.71	47.93	42.76	52.30			52	52.76		53	51.71	47.93	42.76					
					VL	totaal (0)	1	7.5	51.82	48.04	42.88	52.41			52	52.88		53	51.82	48.04	42.88					
270	0.0	0.0	--	R1	VL	Geldropseweg (1)	1	1.5	51.71	47.97	42.84	52.34	5	47	52.84	5	48	51.71	47.97	42.84						
					VL	Geldropseweg (1)	1	4.5	51.42	47.66	42.54	52.04	5	47	52.54	5	48	51.42	47.66	42.54						
					VL	Geldropseweg (1)	1	7.5	51.53	47.78	42.66	52.15	5	47	52.66	5	48	51.53	47.78	42.66						
					VL	Burg. Termeerstraa	1	1.5	39.38	35.32	29.25	39.51	5	35	39.38	5	34	39.38	35.32	29.25						
					VL	Burg. Termeerstraa	1	4.5	39.81	35.71	29.66	39.93	5	35	39.81	5	35	39.81	35.71	29.66						
					VL	Burg. Termeerstraa	1	7.5	39.91	35.79	29.75	40.02	5	35	39.91	5	35	39.91	35.79	29.75						
					VL	totaal (0)	1	1.5	63.60	59.57	53.70	63.81			64	63.70		64	63.60	59.57	53.70					
					VL	totaal (0)	1	4.5	63.53	59.49	53.64	63.74			64	63.64		64	63.53	59.49	53.64					
					VL	totaal (0)	1	7.5	63.33	59.32	53.54	63.58			64	63.54		64	63.33	59.32	53.54					
					VL	Geldropseweg (1)	1	1.5	55.96	52.22	47.08	56.58	5	52	57.08	5	52	55.96	52.22	47.08						
					VL	Geldropseweg (1)	1	4.5	56.18	52.43	47.30	56.80	5	52	57.30	5	52	56.18	52.43	47.30						
					VL	Geldropseweg (1)	1	7.5	57.28	53.53	48.41	57.90	5	53	58.41	5	53	57.28	53.53	48.41						
271	0.0	0.0	--	R1	VL	Burg. Termeerstraa	1	1.5	62.79	58.68	52.64	62.90	5	58	62.79	5	58	62.79	58.68	52.64						
					VL	Burg. Termeerstraa	1	4.5	62.65	58.54	52.50	62.76	5	58	62.65	5	58	62.65	58.54	52.50						
					VL	Burg. Termeerstraa	1	7.5	62.09	57.98	51.94	62.20	5	57	62.09	5	57	62.09	57.98	51.94						
					VL	totaal (0)	1	1.5	60.83	56.87	51.16	61.13			61	61.16		61	60.83	56.87	51.16					
					VL	totaal (0)	1	4.5	61.16	57.18	51.47	61.45			61	61.47		61	61.16	57.18	51.47					
					272	0.0	0.0	--	R1	VL	totaal (0)	1	1.5	60.83	56.87	51.16	61.13			61	61.16		61	60.83	56.87	51.16
										VL	totaal (0)	1	4.5	61.16	57.18	51.47	61.45			61	61.47		61	61.16	57.18	51.47

nr	z1	m1 adres	huisnr	type	afw.toets	refl	kenmerk	rhart	groep	(*) IL: inc. maatregel, VL:inc aftrek, RL: inc prognosetoeslag						(^) VL: ex. optrektoeslag																			
										sh	wnh	dag	avond	nacht	Lden	af Lden(*)	Letm	af Letm(*)	dag(^)	avond(^)	nacht(^)														
273	0.0	0.0	--				R1			VL	totaal (0)	1	7.5	61.45	57.49	51.85	61.77		62	61.85		62	61.45	57.49	51.85										
										VL	Geldropseweg (1)	1	1.5	56.12	52.38	47.25	56.75	5	52	57.25	5	52	56.12	52.38	47.25										
										VL	Geldropseweg (1)	1	4.5	56.34	52.59	47.46	56.96	5	52	57.46	5	52	56.34	52.59	47.46										
										VL	Geldropseweg (1)	1	7.5	57.40	53.65	48.53	58.02	5	53	58.53	5	54	57.40	53.65	48.53										
										VL	Burg. Termeerstraa	1	1.5	59.03	54.95	48.90	59.16	5	54	59.03	5	54	59.03	54.95	48.90										
										VL	Burg. Termeerstraa	1	4.5	59.42	55.32	49.28	59.54	5	55	59.42	5	54	59.42	55.32	49.28										
										VL	Burg. Termeerstraa	1	7.5	59.28	55.17	49.13	59.39	5	54	59.28	5	54	59.28	55.17	49.13										
										VL	totaal (0)	1	1.5	59.56	55.65	50.08	59.93		60	60.08		60	59.56	55.65	50.08										
										VL	totaal (0)	1	4.5	60.00	56.07	50.48	60.36		60	60.48		60	60.00	56.07	50.48										
										VL	totaal (0)	1	7.5	60.49	56.58	51.04	60.87		61	61.04		61	60.49	56.58	51.04										
										VL	Geldropseweg (1)	1	1.5	56.40	52.67	47.53	57.03	5	52	57.53	5	53	56.40	52.67	47.53										
										VL	Geldropseweg (1)	1	4.5	56.59	52.84	47.71	57.21	5	52	57.71	5	53	56.59	52.84	47.71										
										VL	Geldropseweg (1)	1	7.5	57.56	53.81	48.69	58.18	5	53	58.69	5	54	57.56	53.81	48.69										
										274	0.0	0.0	--				R1			VL	Burg. Termeerstraa	1	1.5	56.69	52.62	46.56	56.82	5	52	56.69	5	52	56.69	52.62	46.56
VL	Burg. Termeerstraa	1	4.5	57.36	53.27	47.22	57.48	5	52											57.36	5	52	57.36	53.27	47.22										
VL	Burg. Termeerstraa	1	7.5	57.40	53.30	47.25	57.52	5	53											57.40	5	52	57.40	53.30	47.25										
VL	totaal (0)	1	1.5	58.17	54.34	48.95	58.65		59											58.95		59	58.17	54.34	48.95										
VL	totaal (0)	1	4.5	58.71	54.84	49.42	59.16		59											59.42		59	58.71	54.84	49.42										
VL	totaal (0)	1	7.5	59.43	55.57	50.18	59.89		60											60.18		60	59.43	55.57	50.18										
VL	Geldropseweg (1)	1	1.5	56.59	52.85	47.72	57.22	5	52											57.72	5	53	56.59	52.85	47.72										
VL	Geldropseweg (1)	1	4.5	56.78	53.03	47.90	57.40	5	52											57.90	5	53	56.78	53.03	47.90										
VL	Geldropseweg (1)	1	7.5	57.75	54.00	48.88	58.37	5	53											58.88	5	54	57.75	54.00	48.88										
VL	Burg. Termeerstraa	1	1.5	53.00	48.95	42.88	53.14	5	48											53.00	5	48	53.00	48.95	42.88										
VL	Burg. Termeerstraa	1	4.5	54.25	50.18	44.12	54.38	5	49											54.25	5	49	54.25	50.18	44.12										
VL	Burg. Termeerstraa	1	7.5	54.48	50.39	44.34	54.60	5	50											54.48	5	49	54.48	50.39	44.34										
275	0.0	0.0	--				R1													VL	totaal (0)	1	1.5	57.65	53.85	48.55	58.18		58	58.55		59	57.65	53.85	48.55
																				VL	totaal (0)	1	4.5	58.16	54.34	49.00	58.66		59	59.00		59	58.16	54.34	49.00
										VL	totaal (0)	1	7.5	58.99	55.17	49.85	59.50		60	59.85		60	58.99	55.17	49.85										
										VL	Geldropseweg (1)	1	1.5	56.68	52.95	47.81	57.31	5	52	57.81	5	53	56.68	52.95	47.81										
										VL	Geldropseweg (1)	1	4.5	56.87	53.12	47.99	57.49	5	52	57.99	5	53	56.87	53.12	47.99										
										VL	Geldropseweg (1)	1	7.5	57.85	54.10	48.97	58.47	5	53	58.97	5	54	57.85	54.10	48.97										
										VL	Burg. Termeerstraa	1	1.5	50.62	46.58	40.51	50.76	5	46	50.62	5	46	50.62	46.58	40.51										
										VL	Burg. Termeerstraa	1	4.5	52.28	48.20	42.14	52.40	5	47	52.28	5	47	52.28	48.20	42.14										
										VL	Burg. Termeerstraa	1	7.5	52.64	48.55	42.50	52.76	5	48	52.64	5	48	52.64	48.55	42.50										
										276	0.0	0.0	--				R1			VL	totaal (0)	1	1.5	57.51	53.73	48.47	58.07		58	58.47		58	57.51	53.73	48.47
																				VL	totaal (0)	1	4.5	57.95	54.14	48.85	58.48		58	58.85		59	57.95	54.14	48.85
																				VL	totaal (0)	1	7.5	58.82	55.01	49.74	59.36		59	59.74		60	58.82	55.01	49.74
																				VL	Geldropseweg (1)	1	1.5	56.79	53.05	47.92	57.42	5	52	57.92	5	53	56.79	53.05	47.92
																				VL	Geldropseweg (1)	1	4.5	56.99	53.25	48.12	57.62	5	53	58.12	5	53	56.99	53.25	48.12
VL	Geldropseweg (1)	1	7.5	57.94	54.19	49.07	58.56	5	54											59.07	5	54	57.94	54.19	49.07										
VL	Burg. Termeerstraa	1	1.5	49.35	45.32	39.24	49.49	5	44											49.35	5	44	49.35	45.32	39.24										
VL	Burg. Termeerstraa	1	4.5	50.92	46.85	40.79	51.05	5	46											50.92	5	46	50.92	46.85	40.79										
VL	Burg. Termeerstraa	1	7.5	51.43	47.34	41.29	51.55	5	47											51.43	5	46	51.43	47.34	41.29										
277	0.0	0.0	--				R1													VL	totaal (0)	1	1.5	57.18	53.42	48.20	57.76		58	58.20		58	57.18	53.42	48.20
																				VL	totaal (0)	1	4.5	57.55	53.77	48.54	58.12		58	58.54		59	57.55	53.77	48.54
																				VL	totaal (0)	1	7.5	58.51	54.72	49.50	59.07		59	59.50		60	58.51	54.72	49.50
																				VL	Geldropseweg (1)	1	1.5	56.73	52.99	47.86	57.36	5	52	57.86	5	53	56.73	52.99	47.86
																				VL	Geldropseweg (1)	1	4.5	56.96	53.22	48.09	57.59	5	53	58.09	5	53	56.96	53.22	48.09
										VL	Geldropseweg (1)	1	7.5	57.96	54.21	49.08	58.58	5	54	59.08	5	54	57.96	54.21	49.08										
										VL	Burg. Termeerstraa	1	1.5	47.12	43.09	37.01	47.26	5	42	47.12	5	42	47.12	43.09	37.01										
										VL	Burg. Termeerstraa	1	4.5	48.59	44.52	38.46	48.72	5	44	48.59	5	44	48.59	44.52	38.46										
										VL	Burg. Termeerstraa	1	7.5	49.24	45.16	39.10	49.36	5	44	49.24	5	44	49.24	45.16	39.10										

nr	z1	m1 adres	huisnr	type	afw.toets	refl	kenmerk	rhart	groep	(*) IL: inc. maatregel, VL:inc aftrek, RL: inc prognosetoeslag							(^) VL: ex. optrektoeslag			
										sh	wnh	dag	avond	nacht	Lden	af Lden(*)	Letm	af Letm(*)	dag(^)	avond(^)
278	0.0	0.0	--	R1	VL	totaal (0)	1	1.5	57.38	53.62	48.44	57.98	58	58.44	58	57.38	53.62	48.44		
					VL	totaal (0)	1	4.5	57.77	54.00	48.83	58.36	58	58.83	59	57.77	54.00	48.83		
					VL	totaal (0)	1	7.5	58.62	54.86	49.69	59.22	59	59.69	60	58.62	54.86	49.69		
					VL	Geldropseweg (1)	1	1.5	57.12	53.38	48.25	57.75	5	53	58.25	5	53	57.12	53.38	48.25
					VL	Geldropseweg (1)	1	4.5	57.52	53.77	48.65	58.14	5	53	58.65	5	54	57.52	53.77	48.65
					VL	Geldropseweg (1)	1	7.5	58.39	54.64	49.51	59.01	5	54	59.51	5	55	58.39	54.64	49.51
					VL	Burg. Termeerstraa	1	1.5	44.96	40.91	34.84	45.10	5	40	44.96	5	40	44.96	40.91	34.84
					VL	Burg. Termeerstraa	1	4.5	45.15	41.06	35.01	45.27	5	40	45.15	5	40	45.15	41.06	35.01
					VL	Burg. Termeerstraa	1	7.5	45.82	41.72	35.67	45.94	5	41	45.82	5	41	45.82	41.72	35.67
					VL	totaal (0)	1	1.5	57.16	53.41	48.25	57.77	58	58.25	58	57.16	53.41	48.25		
					VL	totaal (0)	1	4.5	57.86	54.11	48.96	58.47	58	58.96	59	57.86	54.11	48.96		
					VL	totaal (0)	1	7.5	58.58	54.82	49.68	59.19	59	59.68	60	58.58	54.82	49.68		
279	0.0	0.0	--	R1	VL	Geldropseweg (1)	1	1.5	57.03	53.30	48.16	57.66	5	53	58.16	5	53	57.03	53.30	48.16
					VL	Geldropseweg (1)	1	4.5	57.75	54.00	48.87	58.37	5	53	58.87	5	54	57.75	54.00	48.87
					VL	Geldropseweg (1)	1	7.5	58.47	54.72	49.60	59.09	5	54	59.60	5	55	58.47	54.72	49.60
					VL	Burg. Termeerstraa	1	1.5	41.66	37.62	31.55	41.80	5	37	41.66	5	37	41.66	37.62	31.55
					VL	Burg. Termeerstraa	1	4.5	41.99	37.89	31.84	42.11	5	37	41.99	5	37	41.99	37.89	31.84
					VL	Burg. Termeerstraa	1	7.5	42.40	38.28	32.24	42.51	5	38	42.40	5	37	42.40	38.28	32.24
					VL	totaal (0)	1	1.5	57.34	53.58	48.45	57.96	58	58.45	58	57.34	53.58	48.45		
					VL	totaal (0)	1	4.5	57.94	54.18	49.05	58.56	59	59.05	59	57.94	54.18	49.05		
					VL	totaal (0)	1	7.5	58.69	54.94	49.80	59.31	59	59.80	60	58.69	54.94	49.80		
					VL	Geldropseweg (1)	1	1.5	57.26	53.52	48.39	57.89	5	53	58.39	5	53	57.26	53.52	48.39
					VL	Geldropseweg (1)	1	4.5	57.87	54.12	49.00	58.49	5	53	59.00	5	54	57.87	54.12	49.00
					VL	Geldropseweg (1)	1	7.5	58.64	54.89	49.77	59.26	5	54	59.77	5	55	58.64	54.89	49.77
280	0.0	0.0	--	R1	VL	Burg. Termeerstraa	1	1.5	39.52	35.43	29.38	39.64	5	35	39.52	5	35	39.52	35.43	29.38
					VL	Burg. Termeerstraa	1	4.5	39.56	35.45	29.41	39.67	5	35	39.56	5	35	39.56	35.45	29.41
					VL	Burg. Termeerstraa	1	7.5	39.53	35.41	29.37	39.64	5	35	39.53	5	35	39.53	35.41	29.37
					VL	totaal (0)	1	1.5	62.96	58.98	53.27	63.25	63	63.27	63	62.96	58.98	53.27		
					VL	totaal (0)	1	4.5	63.20	59.23	53.55	63.50	64	63.55	64	63.20	59.23	53.55		
					VL	totaal (0)	1	7.5	63.34	59.38	53.77	63.67	64	63.77	64	63.34	59.38	53.77		
					VL	Geldropseweg (1)	1	1.5	58.04	54.30	49.17	58.67	5	54	59.17	5	54	58.04	54.30	49.17
					VL	Geldropseweg (1)	1	4.5	58.69	54.94	49.81	59.31	5	54	59.81	5	55	58.69	54.94	49.81
					VL	Geldropseweg (1)	1	7.5	59.59	55.84	50.71	60.21	5	55	60.71	5	56	59.59	55.84	50.71
					VL	Burg. Termeerstraa	1	1.5	61.27	57.17	51.12	61.39	5	56	61.27	5	56	61.27	57.17	51.12
					VL	Burg. Termeerstraa	1	4.5	61.31	57.21	51.16	61.43	5	56	61.31	5	56	61.31	57.21	51.16
					VL	Burg. Termeerstraa	1	7.5	60.96	56.85	50.81	61.07	5	56	60.96	5	56	60.96	56.85	50.81
281	0.0	0.0	--	R1	VL	totaal (0)	1	1.5	61.33	57.41	51.85	61.70	62	61.85	62	61.33	57.41	51.85		
					VL	totaal (0)	1	4.5	61.83	57.92	52.38	62.21	62	62.38	62	61.83	57.92	52.38		
					VL	totaal (0)	1	7.5	62.26	58.36	52.88	62.67	63	62.88	63	62.26	58.36	52.88		
					VL	Geldropseweg (1)	1	1.5	58.23	54.48	49.35	58.85	5	54	59.35	5	54	58.23	54.48	49.35
					VL	Geldropseweg (1)	1	4.5	58.88	55.13	50.01	59.50	5	55	60.01	5	55	58.88	55.13	50.01
					VL	Geldropseweg (1)	1	7.5	59.77	56.02	50.90	60.39	5	55	60.90	5	56	59.77	56.02	50.90
					VL	Burg. Termeerstraa	1	1.5	58.41	54.32	48.27	58.53	5	54	58.41	5	53	58.41	54.32	48.27
					VL	Burg. Termeerstraa	1	4.5	58.77	54.67	48.62	58.89	5	54	58.77	5	54	58.77	54.67	48.62
					VL	Burg. Termeerstraa	1	7.5	58.67	54.56	48.52	58.78	5	54	58.67	5	54	58.67	54.56	48.52
					VL	totaal (0)	1	1.5	60.64	56.77	51.34	61.08	61	61.34	61	60.64	56.77	51.34		
					VL	totaal (0)	1	4.5	61.25	57.38	51.94	61.69	62	61.94	62	61.25	57.38	51.94		
					VL	totaal (0)	1	7.5	61.82	57.95	52.56	62.28	62	62.56	63	61.82	57.95	52.56		
282	0.0	0.0	--	R1	VL	Geldropseweg (1)	1	1.5	58.58	54.84	49.71	59.21	5	54	59.71	5	55	58.58	54.84	49.71
					VL	Geldropseweg (1)	1	4.5	59.19	55.44	50.32	59.81	5	55	60.32	5	55	59.19	55.44	50.32
					VL	Geldropseweg (1)	1	7.5	60.06	56.31	51.19	60.68	5	56	61.19	5	56	60.06	56.31	51.19
					VL	Burg. Termeerstraa	1	1.5	56.42	52.34	46.28	56.54	5	52	56.42	5	51	56.42	52.34	46.28

nr	z1	m1 adres	huisnr	type	afw.toets	refl	kenmerk	rhart	groep	sh	wnh	(*) IL: inc. maatregel, VL:inc aftrek, RL: inc prognosetoeslag					(^) VL: ex. optrektoeslag						
												dag	avond	nacht	Lden	af Lden(*)	Letm	af Letm(*)	dag(^)	avond(^)	nacht(^)		
284	0.0	0.0	--	R1	VL	Burg. Termeerstraa	1	4.5	57.03	52.93	46.88	57.15	5	52	57.03	5	52	57.03	52.93	46.88			
					VL	Burg. Termeerstraa	1	7.5	57.04	52.93	46.89	57.15	5	52	57.04	5	52	57.04	5	52	57.04	52.93	46.89
					VL	totaal (0)	1	1.5	59.73	55.90	50.59	60.24		60	60.59		61	59.73		61	59.73	55.90	50.59
					VL	totaal (0)	1	4.5	60.58	56.74	51.41	61.08		61	61.41		61	60.58		61	60.58	56.74	51.41
					VL	totaal (0)	1	7.5	61.26	57.44	52.13	61.78		62	62.13		62	61.26		62	61.26	57.44	52.13
					VL	Geldropseweg (1)	1	1.5	58.55	54.80	49.68	59.17	5	54	59.68	5	55	58.55	5	55	58.55	54.80	49.68
					VL	Geldropseweg (1)	1	4.5	59.27	55.52	50.39	59.89	5	55	60.39	5	55	59.27	5	55	59.27	55.52	50.39
					VL	Geldropseweg (1)	1	7.5	60.14	56.39	51.27	60.76	5	56	61.27	5	56	60.14	5	56	60.14	56.39	51.27
					VL	Burg. Termeerstraa	1	1.5	53.49	49.41	43.36	53.62	5	49	53.49	5	48	53.49	5	48	53.49	49.41	43.36
					VL	Burg. Termeerstraa	1	4.5	54.73	50.64	44.59	54.85	5	50	54.73	5	50	54.73	5	50	54.73	50.64	44.59
285	0.0	0.0	--	R1	VL	Burg. Termeerstraa	1	7.5	54.84	50.73	44.69	54.95	5	50	54.84	5	50	54.84	50.73	44.69			
					VL	totaal (0)	1	1.5	59.48	55.68	50.44	60.03		60	60.44		60	59.48		60	59.48	55.68	50.44
					VL	totaal (0)	1	4.5	60.37	56.57	51.30	60.91		61	61.30		61	60.37		61	60.37	56.57	51.30
					VL	totaal (0)	1	7.5	61.10	57.30	52.05	61.65		62	62.05		62	61.10		62	61.10	57.30	52.05
					VL	Geldropseweg (1)	1	1.5	58.78	55.03	49.90	59.40	5	54	59.90	5	55	58.78	5	55	58.78	55.03	49.90
					VL	Geldropseweg (1)	1	4.5	59.53	55.78	50.66	60.15	5	55	60.66	5	56	59.53	5	56	59.53	55.78	50.66
					VL	Geldropseweg (1)	1	7.5	60.36	56.62	51.49	60.99	5	56	61.49	5	56	60.36	5	56	60.36	56.62	51.49
					VL	Burg. Termeerstraa	1	1.5	51.20	47.12	41.07	51.33	5	46	51.20	5	46	51.20	5	46	51.20	47.12	41.07
					VL	Burg. Termeerstraa	1	4.5	52.84	48.74	42.69	52.96	5	48	52.84	5	48	52.84	5	48	52.84	48.74	42.69
					VL	Burg. Termeerstraa	1	7.5	53.02	48.92	42.87	53.14	5	48	53.02	5	48	53.02	5	48	53.02	48.92	42.87
286	0.0	0.0	--	R1	VL	totaal (0)	1	1.5	59.44	55.66	50.45	60.01		60	60.45		60	59.44	55.66	50.45			
					VL	totaal (0)	1	4.5	60.33	56.54	51.32	60.89		61	61.32		61	60.33	56.54	51.32			
					VL	totaal (0)	1	7.5	61.04	57.25	52.04	61.61		62	62.04		62	61.04	57.25	52.04			
					VL	Geldropseweg (1)	1	1.5	58.97	55.22	50.09	59.59	5	55	60.09	5	55	58.97	55.22	50.09			
					VL	Geldropseweg (1)	1	4.5	59.76	56.01	50.89	60.38	5	55	60.89	5	56	59.76	56.01	50.89			
					VL	Geldropseweg (1)	1	7.5	60.52	56.77	51.64	61.14	5	56	61.64	5	57	60.52	56.77	51.64			
					VL	Burg. Termeerstraa	1	1.5	49.61	45.52	39.47	49.73	5	45	49.61	5	45	49.61	45.52	39.47			
					VL	Burg. Termeerstraa	1	4.5	51.24	47.13	41.09	51.35	5	46	51.24	5	46	51.24	47.13	41.09			
					VL	Burg. Termeerstraa	1	7.5	51.56	47.45	41.41	51.67	5	47	51.56	5	47	51.56	47.45	41.41			
					VL	totaal (0)	1	1.5	59.54	55.77	50.58	60.13		60	60.58		61	59.54	55.77	50.58			
287	0.0	0.0	--	R1	VL	totaal (0)	1	4.5	60.40	56.62	51.42	60.98		61	61.42		61	60.40	56.62	51.42			
					VL	totaal (0)	1	7.5	61.10	57.32	52.13	61.68		62	62.13		62	61.10	57.32	52.13			
					VL	Geldropseweg (1)	1	1.5	59.18	55.43	50.31	59.80	5	55	60.31	5	55	59.18	55.43	50.31			
					VL	Geldropseweg (1)	1	4.5	60.00	56.25	51.12	60.62	5	56	61.12	5	56	60.00	56.25	51.12			
					VL	Geldropseweg (1)	1	7.5	60.71	56.96	51.83	61.33	5	56	61.83	5	57	60.71	56.96	51.83			
					VL	Burg. Termeerstraa	1	1.5	48.56	44.47	38.42	48.68	5	44	48.56	5	44	48.56	44.47	38.42			
					VL	Burg. Termeerstraa	1	4.5	49.82	45.72	39.67	49.94	5	45	49.82	5	45	49.82	45.72	39.67			
					VL	Burg. Termeerstraa	1	7.5	50.47	46.36	40.32	50.58	5	46	50.47	5	45	50.47	46.36	40.32			
					VL	totaal (0)	1	1.5	60.28	56.53	51.38	60.89		61	61.38		61	60.28	56.53	51.38			
					VL	totaal (0)	1	4.5	61.32	57.57	52.43	61.94		62	62.43		62	61.32	57.57	52.43			
288	0.0	0.0	--	R1	VL	totaal (0)	1	7.5	61.68	57.92	52.78	62.29		62	62.78		63	61.68	57.92	52.78			
					VL	Geldropseweg (1)	1	1.5	60.17	56.42	51.29	60.79	5	56	61.29	5	56	60.17	56.42	51.29			
					VL	Geldropseweg (1)	1	4.5	61.24	57.49	52.36	61.86	5	57	62.36	5	57	61.24	57.49	52.36			
					VL	Geldropseweg (1)	1	7.5	61.58	57.83	52.71	62.20	5	57	62.71	5	58	61.58	57.83	52.71			
					VL	Burg. Termeerstraa	1	1.5	44.44	40.32	34.28	44.55	5	40	44.44	5	39	44.44	40.32	34.28			
					VL	Burg. Termeerstraa	1	4.5	44.24	40.12	34.08	44.35	5	39	44.24	5	39	44.24	40.12	34.08			
					VL	Burg. Termeerstraa	1	7.5	45.03	40.91	34.87	45.14	5	40	45.03	5	40	45.03	40.91	34.87			
					VL	totaal (0)	1	1.5	63.06	59.31	54.17	63.68		64	64.17		64	63.06	59.31	54.17			
					VL	totaal (0)	1	4.5	63.60	59.85	54.72	64.22		64	64.72		65	63.60	59.85	54.72			
					VL	totaal (0)	1	7.5	63.69	59.94	54.81	64.31		64	64.81		65	63.69	59.94	54.81			
289	0.0	0.0	--	R1	VL	Geldropseweg (1)	1	1.5	63.02	59.27	54.15	63.64	5	59	64.15	5	59	63.02	59.27	54.15			
					VL	Geldropseweg (1)	1	4.5	63.57	59.82	54.70	64.19	5	59	64.70	5	60	63.57	59.82	54.70			

nr	z1	m1 adres	huisnr	type	afw.toets	refl	kenmerk	rhart	groep	(*) IL: inc. maatregel, VL:inc aftrek, RL: inc prognosetoeslag						(^) VL: ex. optrektoeslag								
										sh	wnh	dag	avond	nacht	Lden	af Lden(*)	Letm	af Letm(*)	dag(^)	avond(^)	nacht(^)			
290	0.0	0.0	--	R1	VL	Geldropseweg (1)	1	7.5	63.66	59.91	54.79	64.28	5	59	64.79	5	60	63.66	59.91	54.79				
					VL	Burg. Termeerstraa	1	1.5	42.31	38.20	32.16	42.42	5	37	42.31	5	37	42.31	5	37	42.31	38.20	32.16	
					VL	Burg. Termeerstraa	1	4.5	41.93	37.81	31.77	42.04	5	37	41.93	5	37	41.93	5	37	41.93	37.81	31.77	
					VL	Burg. Termeerstraa	1	7.5	42.25	38.12	32.09	42.36	5	37	42.25	5	37	42.25	5	37	42.25	38.12	32.09	
					VL	totaal (0)	1	1.5	61.77	58.01	52.89	62.39			62	62.89		63	61.77	58.01	52.89			
					VL	totaal (0)	1	4.5	62.61	58.86	53.73	63.23			63	63.73		64	62.61	58.86	53.73			
					VL	totaal (0)	1	7.5	62.77	59.02	53.89	63.39			63	63.89		64	62.77	59.02	53.89			
					VL	Geldropseweg (1)	1	1.5	61.73	57.98	52.86	62.35	5	57	62.86	5	58	61.73	57.98	52.86				
					VL	Geldropseweg (1)	1	4.5	62.58	58.83	53.71	63.20	5	58	63.71	5	59	62.58	58.83	53.71				
					VL	Geldropseweg (1)	1	7.5	62.74	58.99	53.87	63.36	5	58	63.87	5	59	62.74	58.99	53.87				
					VL	Burg. Termeerstraa	1	1.5	41.48	37.37	31.33	41.59	5	37	41.48	5	36	41.48	5	36	41.48	37.37	31.33	
					291	0.0	0.0	--	R1	VL	Burg. Termeerstraa	1	4.5	41.25	37.12	31.08	41.35	5	36	41.25	5	36	41.25	37.12
VL	Burg. Termeerstraa	1	7.5	41.07						36.93	30.90	41.17	5	36	41.07	5	36	41.07	36.93	30.90				
VL	totaal (0)	1	1.5	59.31						55.48	50.14	59.81			60	60.14		60	59.31	55.48	50.14			
VL	totaal (0)	1	4.5	60.04						56.20	50.83	60.52			61	60.83		61	60.04	56.20	50.83			
VL	totaal (0)	1	7.5	60.77						56.93	51.60	61.27			61	61.60		62	60.77	56.93	51.60			
VL	Geldropseweg (1)	1	1.5	57.99						54.24	49.11	58.61	5	54	59.11	5	54	57.99	54.24	49.11				
VL	Geldropseweg (1)	1	4.5	58.54						54.79	49.66	59.16	5	54	59.66	5	55	58.54	54.79	49.66				
VL	Geldropseweg (1)	1	7.5	59.49						55.74	50.62	60.11	5	55	60.62	5	56	59.49	55.74	50.62				
VL	Burg. Termeerstraa	1	1.5	53.50						49.44	43.38	53.63	5	49	53.50	5	49	53.50	49.44	43.38				
VL	Burg. Termeerstraa	1	4.5	54.70						50.62	44.57	54.83	5	50	54.70	5	50	54.70	50.62	44.57				
VL	Burg. Termeerstraa	1	7.5	54.83						50.73	44.68	54.95	5	50	54.83	5	50	54.83	50.73	44.68				
292	0.0	0.0	--	R1						VL	totaal (0)	1	1.5	59.36	55.53	50.15	59.84			60	60.15		60	59.36
					VL	totaal (0)	1	4.5	59.98	56.12	50.72	60.44			60	60.72		61	59.98	56.12	50.72			
					VL	totaal (0)	1	7.5	60.69	56.85	51.48	61.17			61	61.48		61	60.69	56.85	51.48			
					VL	Geldropseweg (1)	1	1.5	57.82	54.08	48.95	58.45	5	53	58.95	5	54	57.82	54.08	48.95				
					VL	Geldropseweg (1)	1	4.5	58.20	54.45	49.32	58.82	5	54	59.32	5	54	58.20	54.45	49.32				
					VL	Geldropseweg (1)	1	7.5	59.17	55.42	50.29	59.79	5	55	60.29	5	55	59.17	55.42	50.29				
					VL	Burg. Termeerstraa	1	1.5	54.11	50.05	43.99	54.24	5	49	54.11	5	49	54.11	50.05	43.99				
					VL	Burg. Termeerstraa	1	4.5	55.26	51.18	45.13	55.39	5	50	55.26	5	50	55.26	51.18	45.13				
					VL	Burg. Termeerstraa	1	7.5	55.41	51.32	45.27	55.53	5	51	55.41	5	50	55.41	51.32	45.27				
					VL	totaal (0)	1	1.5	59.00	55.14	49.67	59.44			59	59.67		60	59.00	55.14	49.67			
					VL	totaal (0)	1	4.5	59.52	55.63	50.14	59.93			60	60.14		60	59.52	55.63	50.14			
					VL	totaal (0)	1	7.5	60.17	56.29	50.85	60.61			61	60.85		61	60.17	56.29	50.85			
293	0.0	0.0	--	R1	VL	Geldropseweg (1)	1	1.5	56.78	53.04	47.90	57.40	5	52	57.90	5	53	56.78	53.04	47.90				
					VL	Geldropseweg (1)	1	4.5	57.02	53.27	48.14	57.64	5	53	58.14	5	53	57.02	53.27	48.14				
					VL	Geldropseweg (1)	1	7.5	58.04	54.29	49.17	58.66	5	54	59.17	5	54	58.04	54.29	49.17				
					VL	Burg. Termeerstraa	1	1.5	55.04	50.98	44.91	55.17	5	50	55.04	5	50	55.04	50.98	44.91				
					VL	Burg. Termeerstraa	1	4.5	55.94	51.86	45.81	56.07	5	51	55.94	5	51	55.94	51.86	45.81				
					VL	Burg. Termeerstraa	1	7.5	56.06	51.97	45.92	56.18	5	51	56.06	5	51	56.06	51.97	45.92				
					VL	totaal (0)	1	1.5	58.88	54.98	49.43	59.27			59	59.43		59	58.88	54.98	49.43			
					VL	totaal (0)	1	4.5	59.29	55.37	49.81	59.66			60	59.81		60	59.29	55.37	49.81			
					VL	totaal (0)	1	7.5	59.83	55.92	50.41	60.22			60	60.41		60	59.83	55.92	50.41			
					VL	Geldropseweg (1)	1	1.5	55.96	52.23	47.09	56.59	5	52	57.09	5	52	55.96	52.23	47.09				
					VL	Geldropseweg (1)	1	4.5	56.11	52.36	47.23	56.73	5	52	57.23	5	52	56.11	52.36	47.23				
					VL	Geldropseweg (1)	1	7.5	57.09	53.34	48.22	57.71	5	53	58.22	5	53	57.09	53.34	48.22				
294	0.0	0.0	--	R1	VL	Burg. Termeerstraa	1	1.5	55.77	51.70	45.64	55.90	5	51	55.77	5	51	55.77	51.70	45.64				
					VL	Burg. Termeerstraa	1	4.5	56.45	52.36	46.31	56.57	5	52	56.45	5	51	56.45	52.36	46.31				
					VL	Burg. Termeerstraa	1	7.5	56.53	52.43	46.39	56.65	5	52	56.53	5	52	56.53	52.43	46.39				
					VL	totaal (0)	1	1.5	58.88	54.95	49.30	59.22			59	59.30		59	58.88	54.95	49.30			
					VL	totaal (0)	1	4.5	59.33	55.37	49.69	59.64			60	59.69		60	59.33	55.37	49.69			
					VL	totaal (0)	1	7.5	59.72	55.77	50.15	60.06			60	60.15		60	59.72	55.77	50.15			

nr	z1	m1 adres	huisnr	type	afw.toets	refl	kenmerk	rhart	groep	(*) IL: inc. maatregel, VL:inc aftrek, RL: inc prognosetoeslag							(^) VL: ex. optrektoeslag			
										sh	wnh	dag	avond	nacht	Lden	af Lden(*)	Letm	af Letm(*)	dag(^)	avond(^)
296	0.0	0.0	--	R1	VL	Geldropseweg (1)	1	1.5	54.87	51.14	45.99	55.49	5	50	55.99	5	51	54.87	51.14	45.99
					VL	Geldropseweg (1)	1	4.5	54.98	51.24	46.11	55.61	5	51	56.11	5	51	54.98	51.24	46.11
					VL	Geldropseweg (1)	1	7.5	55.94	52.18	47.06	56.56	5	52	57.06	5	52	55.94	52.18	47.06
					VL	Burg. Termeerstraa	1	1.5	56.69	52.62	46.56	56.82	5	52	56.69	5	52	56.69	52.62	46.56
					VL	Burg. Termeerstraa	1	4.5	57.33	53.24	47.19	57.45	5	52	57.33	5	52	57.33	53.24	47.19
					VL	Burg. Termeerstraa	1	7.5	57.37	53.27	47.22	57.49	5	52	57.37	5	52	57.37	53.27	47.22
					VL	totaal (0)	1	1.5	58.54	54.59	48.89	58.85	59	58.89	59	58.89	59	58.54	54.59	48.89
					VL	totaal (0)	1	4.5	58.92	54.95	49.23	59.21	59	59.23	59	59.23	59	58.92	54.95	49.23
					VL	totaal (0)	1	7.5	59.22	55.26	49.59	59.53	60	59.59	60	59.59	60	59.22	55.26	49.59
					VL	Geldropseweg (1)	1	1.5	53.92	50.19	45.05	54.55	5	50	55.05	5	50	53.92	50.19	45.05
					VL	Geldropseweg (1)	1	4.5	54.03	50.28	45.15	54.65	5	50	55.15	5	50	54.03	50.28	45.15
					VL	Geldropseweg (1)	1	7.5	54.89	51.14	46.01	55.51	5	51	56.01	5	51	54.89	51.14	46.01
					297	0.0	0.0	--	R1	VL	Burg. Termeerstraa	1	1.5	56.70	52.63	46.57	56.83	5	52	56.70
VL	Burg. Termeerstraa	1	4.5	57.22						53.13	47.08	57.34	5	52	57.22	5	52	57.22	53.13	47.08
VL	Burg. Termeerstraa	1	7.5	57.23						53.13	47.08	57.35	5	52	57.23	5	52	57.23	53.13	47.08
VL	totaal (0)	1	1.5	53.55						49.65	43.99	53.90	54	53.99	54	53.55	49.65	43.99		
VL	totaal (0)	1	4.5	54.79						50.83	45.14	55.10	55	55.14	55	54.79	50.83	45.14		
VL	totaal (0)	1	7.5	55.28						51.32	45.65	55.59	56	55.65	56	55.28	51.32	45.65		
VL	Geldropseweg (1)	1	1.5	49.71						45.98	40.83	50.33	5	45	50.83	5	46	49.71	45.98	40.83
VL	Geldropseweg (1)	1	4.5	50.25						46.50	41.38	50.87	5	46	51.38	5	46	50.25	46.50	41.38
VL	Geldropseweg (1)	1	7.5	50.96						47.20	42.09	51.58	5	47	52.09	5	47	50.96	47.20	42.09
VL	Burg. Termeerstraa	1	1.5	51.24						47.21	41.13	51.38	5	46	51.24	5	46	51.24	47.21	41.13
VL	Burg. Termeerstraa	1	4.5	52.90						48.83	42.77	53.03	5	48	52.90	5	48	52.90	48.83	42.77
VL	Burg. Termeerstraa	1	7.5	53.27						49.19	43.14	53.40	5	48	53.27	5	48	53.27	49.19	43.14
298	0.0	0.0	--	R1						VL	totaal (0)	1	1.5	50.19	46.34	40.83	50.62	51	50.83	51
					VL	totaal (0)	1	4.5	51.44	47.56	42.05	51.85	52	52.05	52	51.44	47.56	42.05		
					VL	totaal (0)	1	7.5	52.31	48.41	42.89	52.71	53	52.89	53	52.31	48.41	42.89		
					VL	Geldropseweg (1)	1	1.5	47.74	44.01	38.86	48.36	5	43	48.86	5	44	47.74	44.01	38.86
					VL	Geldropseweg (1)	1	4.5	48.88	45.13	40.01	49.50	5	45	50.01	5	45	48.88	45.13	40.01
					VL	Geldropseweg (1)	1	7.5	49.55	45.79	40.67	50.17	5	45	50.67	5	46	49.55	45.79	40.67
					VL	Burg. Termeerstraa	1	1.5	46.54	42.53	36.44	46.69	5	42	46.54	5	42	46.54	42.53	36.44
					VL	Burg. Termeerstraa	1	4.5	47.92	43.86	37.80	48.05	5	43	47.92	5	43	47.92	43.86	37.80
					VL	Burg. Termeerstraa	1	7.5	49.04	44.96	38.91	49.17	5	44	49.04	5	44	49.04	44.96	38.91
					VL	totaal (0)	1	1.5	48.38	44.56	39.15	48.86	49	49.15	49	48.38	44.56	39.15		
					VL	totaal (0)	1	4.5	49.16	45.31	39.95	49.64	50	49.95	50	49.16	45.31	39.95		
					VL	totaal (0)	1	7.5	49.95	46.09	40.73	50.43	50	50.73	51	49.95	46.09	40.73		
					VL	Geldropseweg (1)	1	1.5	46.74	43.01	37.86	47.36	5	42	47.86	5	43	46.74	43.01	37.86
VL	Geldropseweg (1)	1	4.5	47.66	43.90	38.78	48.28	5	43	48.78	5	44	47.66	43.90	38.78					
VL	Geldropseweg (1)	1	7.5	48.35	44.59	39.48	48.97	5	44	49.48	5	44	48.35	44.59	39.48					
299	0.0	0.0	--	R1	VL	Burg. Termeerstraa	1	1.5	43.34	39.33	33.24	43.49	5	38	43.34	5	38	43.34	39.33	33.24
					VL	Burg. Termeerstraa	1	4.5	43.81	39.74	33.68	43.94	5	39	43.81	5	39	43.81	39.74	33.68
					VL	Burg. Termeerstraa	1	7.5	44.83	40.74	34.69	44.95	5	40	44.83	5	40	44.83	40.74	34.69
					VL	totaal (0)	1	1.5	58.90	55.12	49.91	59.47	59	59.91	60	58.90	55.12	49.91		
					VL	totaal (0)	1	4.5	59.63	55.84	50.61	60.19	60	60.61	61	59.63	55.84	50.61		
					VL	totaal (0)	1	7.5	60.48	56.70	51.48	61.05	61	61.48	61	60.48	56.70	51.48		
					VL	Geldropseweg (1)	1	1.5	58.43	54.69	49.56	59.06	5	54	59.56	5	55	58.43	54.69	49.56
					VL	Geldropseweg (1)	1	4.5	59.06	55.31	50.18	59.68	5	55	60.18	5	55	59.06	55.31	50.18
					VL	Geldropseweg (1)	1	7.5	59.96	56.21	51.08	60.58	5	56	61.08	5	56	59.96	56.21	51.08
					VL	Burg. Termeerstraa	1	1.5	48.96	44.88	38.82	49.08	5	44	48.96	5	44	48.96	44.88	38.82
					VL	Burg. Termeerstraa	1	4.5	50.53	46.44	40.39	50.65	5	46	50.53	5	46	50.53	46.44	40.39
					VL	Burg. Termeerstraa	1	7.5	51.07	46.97	40.92	51.19	5	46	51.07	5	46	51.07	46.97	40.92
					VL	totaal (0)	1	1.5	58.50	54.73	49.51	59.08	59	59.51	60	58.50	54.73	49.51		
301	0.0	0.0	--	R1	VL	totaal (0)	1	1.5	58.50	54.73	49.51	59.08	59	59.51	60	58.50	54.73	49.51		

													(*) IL: inc. maatregel, VL:inc aftrek, RL: inc prognosetoeslag			(^) VL: ex. optrektoeslag																			
nr	z1	m1 adres	huisnr	type	afw.toets	refl	kenmerk	rhart	groep	sh	wnh	dag	avond	nacht	Lden	af Lden(*)	Letm	af Letm(*)	dag(^)	avond(^)	nacht(^)														
302	0.0	0.0		--			R1			VL	totaal (0)	1	4.5	59.14	55.35	50.11	59.70	60	60.11	60	59.14	55.35	50.11												
										VL	totaal (0)	1	7.5	60.05	56.26	51.04	60.61	61	61.04	61	60.05	56.26	51.04												
										VL	Geldropseweg (1)	1	1.5	58.01	54.27	49.14	58.64	5	54	59.14	5	54	58.01	54.27	49.14										
										VL	Geldropseweg (1)	1	4.5	58.51	54.76	49.63	59.13	5	54	59.63	5	55	58.51	54.76	49.63										
										VL	Geldropseweg (1)	1	7.5	59.49	55.74	50.61	60.11	5	55	60.61	5	56	59.49	55.74	50.61										
										VL	Burg. Termeerstraa	1	1.5	48.79	44.74	38.67	48.93	5	44	48.79	5	44	48.79	44.74	38.67										
										VL	Burg. Termeerstraa	1	4.5	50.46	46.38	40.33	50.59	5	46	50.46	5	45	50.46	46.38	40.33										
										VL	Burg. Termeerstraa	1	7.5	50.93	46.84	40.79	51.05	5	46	50.93	5	46	50.93	46.84	40.79										
										VL	totaal (0)	1	1.5	58.40	54.62	49.40	58.97	59	59.40	59	58.40	54.62	49.40												
										VL	totaal (0)	1	4.5	58.88	55.08	49.84	59.43	59	59.84	60	58.88	55.08	49.84												
										VL	totaal (0)	1	7.5	59.76	55.97	50.73	60.32	60	60.73	61	59.76	55.97	50.73												
										VL	Geldropseweg (1)	1	1.5	57.86	54.12	48.99	58.49	5	53	58.99	5	54	57.86	54.12	48.99										
										VL	Geldropseweg (1)	1	4.5	58.17	54.43	49.30	58.80	5	54	59.30	5	54	58.17	54.43	49.30										
										VL	Geldropseweg (1)	1	7.5	59.13	55.38	50.26	59.75	5	55	60.26	5	55	59.13	55.38	50.26										
303	0.0	0.0		--			R1			VL	Burg. Termeerstraa	1	1.5	49.05	45.01	38.94	49.19	5	44	49.05	5	44	49.05	45.01	38.94										
										VL	Burg. Termeerstraa	1	4.5	50.64	46.56	40.50	50.76	5	46	50.64	5	46	50.64	46.56	40.50										
										VL	Burg. Termeerstraa	1	7.5	51.04	46.95	40.90	51.16	5	46	51.04	5	46	51.04	46.95	40.90										
										VL	totaal (0)	1	1.5	56.82	53.04	47.76	57.37	57	57.76	58	56.82	53.04	47.76												
										VL	totaal (0)	1	4.5	57.28	53.47	48.15	57.80	58	58.15	58	57.28	53.47	48.15												
										VL	totaal (0)	1	7.5	58.12	54.30	49.02	58.65	59	59.02	59	58.12	54.30	49.02												
										VL	Geldropseweg (1)	1	1.5	56.02	52.29	47.15	56.65	5	52	57.15	5	52	56.02	52.29	47.15										
										VL	Geldropseweg (1)	1	4.5	56.18	52.43	47.30	56.80	5	52	57.30	5	52	56.18	52.43	47.30										
										VL	Geldropseweg (1)	1	7.5	57.14	53.39	48.27	57.76	5	53	58.27	5	53	57.14	53.39	48.27										
										VL	Burg. Termeerstraa	1	1.5	49.07	45.04	38.96	49.21	5	44	49.07	5	44	49.07	45.04	38.96										
										VL	Burg. Termeerstraa	1	4.5	50.80	46.73	40.67	50.93	5	46	50.80	5	46	50.80	46.73	40.67										
										VL	Burg. Termeerstraa	1	7.5	51.16	47.08	41.03	51.29	5	46	51.16	5	46	51.16	47.08	41.03										
										VL	totaal (0)	1	1.5	56.37	52.57	47.25	56.89	57	57.25	57	56.37	52.57	47.25												
										VL	totaal (0)	1	4.5	56.86	53.03	47.66	57.35	57	57.66	58	56.86	53.03	47.66												
304	0.0	0.0		--			R1			VL	totaal (0)	1	7.5	57.57	53.74	48.39	58.07	58	58.39	58	57.57	53.74	48.39												
										VL	Geldropseweg (1)	1	1.5	55.29	51.56	46.41	55.91	5	51	56.41	5	51	55.29	51.56	46.41										
										VL	Geldropseweg (1)	1	4.5	55.40	51.65	46.52	56.02	5	51	56.52	5	52	55.40	51.65	46.52										
										VL	Geldropseweg (1)	1	7.5	56.21	52.46	47.33	56.83	5	52	57.33	5	52	56.21	52.46	47.33										
										VL	Burg. Termeerstraa	1	1.5	49.77	45.74	39.66	49.91	5	45	49.77	5	45	49.77	45.74	39.66										
										VL	Burg. Termeerstraa	1	4.5	51.42	47.35	41.29	51.55	5	47	51.42	5	46	51.42	47.35	41.29										
										VL	Burg. Termeerstraa	1	7.5	51.89	47.80	41.75	52.01	5	47	51.89	5	47	51.89	47.80	41.75										
										VL	totaal (0)	1	1.5	55.67	51.87	46.52	56.18	56	56.52	57	55.67	51.87	46.52												
										VL	totaal (0)	1	4.5	56.22	52.38	46.99	56.70	57	56.99	57	56.22	52.38	46.99												
										VL	totaal (0)	1	7.5	56.93	53.09	47.72	57.41	57	57.72	58	56.93	53.09	47.72												
										VL	Geldropseweg (1)	1	1.5	54.47	50.74	45.59	55.09	5	50	55.59	5	51	54.47	50.74	45.59										
										VL	Geldropseweg (1)	1	4.5	54.57	50.82	45.69	55.19	5	50	55.69	5	51	54.57	50.82	45.69										
										VL	Geldropseweg (1)	1	7.5	55.38	51.63	46.51	56.00	5	51	56.51	5	52	55.38	51.63	46.51										
										VL	Burg. Termeerstraa	1	1.5	49.48	45.45	39.37	49.62	5	45	49.48	5	44	49.48	45.45	39.37										
VL	Burg. Termeerstraa	1	4.5	51.22	47.16	41.10	51.35	5	46	51.22	5	46	51.22	47.16	41.10																				
305	0.0	0.0		--			R1			VL	Burg. Termeerstraa	1	7.5	51.71	47.63	41.57	51.83	5	47	51.71	5	47	51.71	47.63	41.57										
										VL	totaal (0)	1	1.5	52.42	48.60	43.17	52.89	53	53.17	53	52.42	48.60	43.17												
										VL	totaal (0)	1	4.5	53.34	49.47	44.02	53.78	54	54.02	54	53.34	49.47	44.02												
										VL	totaal (0)	1	7.5	54.05	50.17	44.72	54.48	54	54.72	55	54.05	50.17	44.72												
										VL	Geldropseweg (1)	1	1.5	50.65	46.92	41.77	51.27	5	46	51.77	5	47	50.65	46.92	41.77										
										VL	Geldropseweg (1)	1	4.5	51.21	47.47	42.34	51.84	5	47	52.34	5	47	51.21	47.47	42.34										
										VL	Geldropseweg (1)	1	7.5	51.86	48.11	42.99	52.48	5	47	52.99	5	48	51.86	48.11	42.99										
										VL	Burg. Termeerstraa	1	1.5	47.68	43.67	37.58	47.83	5	43	47.68	5	43	47.68	43.67	37.58										
										VL	Burg. Termeerstraa	1	4.5	49.21	45.16	39.09	49.35	5	44	49.21	5	44	49.21	45.16	39.09										
										306	0.0	0.0		--			R1			VL	totaal (0)	1	1.5	52.42	48.60	43.17	52.89	53	53.17	53	52.42	48.60	43.17		
																				VL	totaal (0)	1	4.5	53.34	49.47	44.02	53.78	54	54.02	54	53.34	49.47	44.02		
																				VL	totaal (0)	1	7.5	54.05	50.17	44.72	54.48	54	54.72	55	54.05	50.17	44.72		
																				VL	Geldropseweg (1)	1	1.5	50.65	46.92	41.77	51.27	5	46	51.77	5	47	50.65	46.92	41.77
																				VL	Geldropseweg (1)	1	4.5	51.21	47.47	42.34	51.84	5	47	52.34	5	47	51.21	47.47	42.34
VL	Geldropseweg (1)	1	7.5	51.86	48.11	42.99	52.48	5	47											52.99	5	48	51.86	48.11	42.99										
VL	Burg. Termeerstraa	1	1.5	47.68	43.67	37.58	47.83	5	43											47.68	5	43	47.68	43.67	37.58										
VL	Burg. Termeerstraa	1	4.5	49.21	45.16	39.09	49.35	5	44											49.21	5	44	49.21	45.16	39.09										

nr	z1	m1 adres	huisnr	type	afw.toets	refl	kenmerk	rhart	groep	(*) IL: inc. maatregel, VL:inc aftrek, RL: inc prognosetoeslag							(^) VL: ex. optrektoeslag		
										sh	wnh	dag	avond	nacht	Lden	af Lden(*)	Letm	af Letm(*)	dag(^)
307	0.0	0.0	--	R1	VL Burg. Termeerstraa	1	7.5	50.02	45.95	39.89	50.15	5	45	50.02	5	45	50.02	45.95	39.89
					VL totaal (0)	1	1.5	49.81	45.99	40.56	50.28	50	50.56	51	49.81	45.99	40.56		
					VL totaal (0)	1	4.5	50.60	46.75	41.35	51.07	51	51.35	51	50.60	46.75	41.35		
					VL totaal (0)	1	7.5	51.24	47.37	41.94	51.68	52	51.94	52	51.24	47.37	41.94		
					VL Geldropseweg (1)	1	1.5	48.02	44.29	39.14	48.64	5	44	49.14	5	44	48.02	44.29	39.14
					VL Geldropseweg (1)	1	4.5	48.83	45.08	39.96	49.45	5	44	49.96	5	45	48.83	45.08	39.96
					VL Geldropseweg (1)	1	7.5	49.22	45.46	40.34	49.84	5	45	50.34	5	45	49.22	45.46	40.34
					VL Burg. Termeerstraa	1	1.5	45.11	41.10	35.01	45.26	5	40	45.11	5	40	45.11	41.10	35.01
					VL Burg. Termeerstraa	1	4.5	45.86	41.80	35.74	45.99	5	41	45.86	5	41	45.86	41.80	35.74
					VL Burg. Termeerstraa	1	7.5	46.95	42.87	36.82	47.08	5	42	46.95	5	42	46.95	42.87	36.82
308	0.0	0.0	--	R1	VL totaal (0)	1	1.5	48.25	44.43	39.02	48.73	49	49.02	49	48.25	44.43	39.02		
					VL totaal (0)	1	4.5	49.00	45.16	39.79	49.48	49	49.79	50	49.00	45.16	39.79		
					VL totaal (0)	1	7.5	49.65	45.80	40.44	50.13	50	50.44	50	49.65	45.80	40.44		
					VL Geldropseweg (1)	1	1.5	46.59	42.86	37.71	47.21	5	42	47.71	5	43	46.59	42.86	37.71
					VL Geldropseweg (1)	1	4.5	47.51	43.76	38.64	48.13	5	43	48.64	5	44	47.51	43.76	38.64
					VL Geldropseweg (1)	1	7.5	48.12	44.36	39.25	48.74	5	44	49.25	5	44	48.12	44.36	39.25
					VL Burg. Termeerstraa	1	1.5	43.26	39.24	33.16	43.41	5	38	43.26	5	38	43.26	39.24	33.16
					VL Burg. Termeerstraa	1	4.5	43.62	39.55	33.49	43.75	5	39	43.62	5	39	43.62	39.55	33.49
					VL Burg. Termeerstraa	1	7.5	44.39	40.30	34.25	44.51	5	40	44.39	5	39	44.39	40.30	34.25
					VL totaal (0)	1	1.5	58.48	54.71	49.53	59.07	59	59.53	60	58.48	54.71	49.53		
309	0.0	0.0	--	R1	VL totaal (0)	1	4.5	58.97	55.19	50.01	59.56	60	60.01	60	58.97	55.19	50.01		
					VL totaal (0)	1	7.5	59.90	56.13	50.94	60.49	60	60.94	61	59.90	56.13	50.94		
					VL Geldropseweg (1)	1	1.5	58.15	54.40	49.27	58.77	5	54	59.27	5	54	58.15	54.40	49.27
					VL Geldropseweg (1)	1	4.5	58.62	54.87	49.74	59.24	5	54	59.74	5	55	58.62	54.87	49.74
					VL Geldropseweg (1)	1	7.5	59.54	55.79	50.66	60.16	5	55	60.66	5	56	59.54	55.79	50.66
					VL Burg. Termeerstraa	1	1.5	47.22	43.17	37.10	47.36	5	42	47.22	5	42	47.22	43.17	37.10
					VL Burg. Termeerstraa	1	4.5	47.88	43.80	37.75	48.01	5	43	47.88	5	43	47.88	43.80	37.75
					VL Burg. Termeerstraa	1	7.5	48.95	44.86	38.81	49.07	5	44	48.95	5	44	48.95	44.86	38.81
					VL totaal (0)	1	1.5	58.03	54.26	49.09	58.62	59	59.09	59	58.03	54.26	49.09		
					VL totaal (0)	1	4.5	58.43	54.66	49.49	59.02	59	59.49	59	58.43	54.66	49.49		
310	0.0	0.0	--	R1	VL totaal (0)	1	7.5	59.39	55.62	50.44	59.98	60	60.44	60	59.39	55.62	50.44		
					VL Geldropseweg (1)	1	1.5	57.77	54.03	48.90	58.40	5	53	58.90	5	54	57.77	54.03	48.90
					VL Geldropseweg (1)	1	4.5	58.14	54.40	49.27	58.77	5	54	59.27	5	54	58.14	54.40	49.27
					VL Geldropseweg (1)	1	7.5	59.09	55.34	50.22	59.71	5	55	60.22	5	55	59.09	55.34	50.22
					VL Burg. Termeerstraa	1	1.5	45.57	41.51	35.44	45.70	5	41	45.57	5	41	45.57	41.51	35.44
					VL Burg. Termeerstraa	1	4.5	46.52	42.44	36.38	46.64	5	42	46.52	5	42	46.52	42.44	36.38
					VL Burg. Termeerstraa	1	7.5	47.61	43.52	37.47	47.73	5	43	47.61	5	43	47.61	43.52	37.47
					VL totaal (0)	1	1.5	57.69	53.92	48.72	58.27	58	58.72	59	57.69	53.92	48.72		
					VL totaal (0)	1	4.5	58.02	54.25	49.05	58.60	59	59.05	59	58.02	54.25	49.05		
					VL totaal (0)	1	7.5	58.99	55.21	50.01	59.57	60	60.01	60	58.99	55.21	50.01		
311	0.0	0.0	--	R1	VL Geldropseweg (1)	1	1.5	57.32	53.57	48.44	57.94	5	53	58.44	5	53	57.32	53.57	48.44
					VL Geldropseweg (1)	1	4.5	57.60	53.86	48.73	58.23	5	53	58.73	5	54	57.60	53.86	48.73
					VL Geldropseweg (1)	1	7.5	58.58	54.83	49.70	59.20	5	54	59.70	5	55	58.58	54.83	49.70
					VL Burg. Termeerstraa	1	1.5	46.79	42.75	36.68	46.93	5	42	46.79	5	42	46.79	42.75	36.68
					VL Burg. Termeerstraa	1	4.5	47.68	43.60	37.55	47.81	5	43	47.68	5	43	47.68	43.60	37.55
					VL Burg. Termeerstraa	1	7.5	48.53	44.43	38.38	48.65	5	44	48.53	5	44	48.53	44.43	38.38
					VL totaal (0)	1	1.5	56.85	53.09	47.87	57.43	57	57.87	58	56.85	53.09	47.87		
					VL totaal (0)	1	4.5	57.15	53.37	48.15	57.72	58	58.15	58	57.15	53.37	48.15		
					VL totaal (0)	1	7.5	58.11	54.32	49.11	58.68	59	59.11	59	58.11	54.32	49.11		
					VL Geldropseweg (1)	1	1.5	56.43	52.69	47.55	57.05	5	52	57.55	5	53	56.43	52.69	47.55
312	0.0	0.0	--	R1	VL Geldropseweg (1)	1	4.5	56.63	52.89	47.76	57.26	5	52	57.76	5	53	56.63	52.89	47.76
					VL Geldropseweg (1)	1	7.5	57.58	53.83	48.71	58.20	5	53	58.71	5	54	57.58	53.83	48.71

nr	z1	m1 adres	huisnr	type	afw.toets	refl	kenmerk	rhart	groep	(*) IL: inc. maatregel, VL:inc aftrek, RL: inc prognosetoeslag							(^) VL: ex. optrektoeslag						
										sh	wnh	dag	avond	nacht	Lden	af Lden(*)	Letm	af Letm(*)	dag(^)	avond(^)	nacht(^)		
313	0.0	0.0	--	R1	VL	Burg. Termeerstraa	1	1.5	46.50	42.47	36.39	46.64	5	42	46.50	5	41	46.50	42.47	36.39			
					VL	Burg. Termeerstraa	1	4.5	47.65	43.58	37.52	47.78	5	43	47.65	5	43	47.65	5	43	47.65	43.58	37.52
					VL	Burg. Termeerstraa	1	7.5	48.70	44.61	38.56	48.82	5	44	48.70	5	44	48.70	5	44	48.70	44.61	38.56
					VL	totaal (0)	1	1.5	56.16	52.40	47.16	56.73		57	57.16		57	56.16		57	56.16	52.40	47.16
					VL	totaal (0)	1	4.5	56.43	52.64	47.40	56.99		57	57.40		57	56.43		57	56.43	52.64	47.40
					VL	totaal (0)	1	7.5	57.30	53.51	48.27	57.86		58	58.27		58	57.30		58	57.30	53.51	48.27
					VL	Geldropseweg (1)	1	1.5	55.62	51.89	46.75	56.25	5	51	56.75	5	52	55.62	5	52	55.62	51.89	46.75
					VL	Geldropseweg (1)	1	4.5	55.76	52.02	46.89	56.39	5	51	56.89	5	52	55.76	5	52	55.76	52.02	46.89
					VL	Geldropseweg (1)	1	7.5	56.62	52.87	47.75	57.24	5	52	57.75	5	53	56.62	5	53	56.62	52.87	47.75
					VL	Burg. Termeerstraa	1	1.5	46.82	42.80	36.71	46.96	5	42	46.82	5	42	46.82	5	42	46.82	42.80	36.71
					VL	Burg. Termeerstraa	1	4.5	47.97	43.90	37.84	48.10	5	43	47.97	5	43	47.97	5	43	47.97	43.90	37.84
					VL	Burg. Termeerstraa	1	7.5	48.93	44.85	38.80	49.06	5	44	48.93	5	44	48.93	5	44	48.93	44.85	38.80
314	0.0	0.0	--	R1	VL	totaal (0)	1	1.5	55.52	51.75	46.50	56.09		56	56.50		56	55.52	51.75	46.50			
					VL	totaal (0)	1	4.5	55.78	51.99	46.72	56.33		56	56.72		57	55.78		57	55.78	51.99	46.72
					VL	totaal (0)	1	7.5	56.65	52.85	47.59	57.19		57	57.59		58	56.65		58	56.65	52.85	47.59
					VL	Geldropseweg (1)	1	1.5	54.89	51.16	46.01	55.51	5	51	56.01	5	51	54.89	5	51	54.89	51.16	46.01
					VL	Geldropseweg (1)	1	4.5	54.98	51.24	46.11	55.61	5	51	56.11	5	51	54.98	5	51	54.98	51.24	46.11
					VL	Geldropseweg (1)	1	7.5	55.83	52.08	46.96	56.45	5	51	56.96	5	52	55.83	5	52	55.83	52.08	46.96
					VL	Burg. Termeerstraa	1	1.5	46.82	42.81	36.72	46.97	5	42	46.82	5	42	46.82	5	42	46.82	42.81	36.72
					VL	Burg. Termeerstraa	1	4.5	48.05	43.99	37.92	48.18	5	43	48.05	5	43	48.05	5	43	48.05	43.99	37.92
					VL	Burg. Termeerstraa	1	7.5	49.02	44.94	38.88	49.14	5	44	49.02	5	44	49.02	5	44	49.02	44.94	38.88
					VL	totaal (0)	1	1.5	54.89	51.11	45.84	55.44		55	55.84		56	54.89		56	54.89	51.11	45.84
					VL	totaal (0)	1	4.5	55.22	51.42	46.13	55.75		56	56.13		56	55.22		56	55.22	51.42	46.13
					VL	totaal (0)	1	7.5	55.99	52.18	46.89	56.52		57	56.89		57	55.99		57	55.99	52.18	46.89
315	0.0	0.0	--	R1	VL	Geldropseweg (1)	1	1.5	54.14	50.41	45.26	54.76	5	50	55.26	5	50	54.14	50.41	45.26			
					VL	Geldropseweg (1)	1	4.5	54.29	50.54	45.41	54.91	5	50	55.41	5	50	54.29	5	50	54.29	50.54	45.41
					VL	Geldropseweg (1)	1	7.5	55.03	51.28	46.15	55.65	5	51	56.15	5	51	55.03	5	51	55.03	51.28	46.15
					VL	Burg. Termeerstraa	1	1.5	46.87	42.85	36.76	47.01	5	42	46.87	5	42	46.87	5	42	46.87	42.85	36.76
					VL	Burg. Termeerstraa	1	4.5	48.09	44.03	37.96	48.22	5	43	48.09	5	43	48.09	5	43	48.09	44.03	37.96
					VL	Burg. Termeerstraa	1	7.5	48.99	44.91	38.85	49.11	5	44	48.99	5	44	48.99	5	44	48.99	44.91	38.85
					VL	totaal (0)	1	1.5	51.88	48.08	42.70	52.38		52	52.70		53	51.88		53	51.88	48.08	42.70
					VL	totaal (0)	1	4.5	52.57	48.74	43.37	53.06		53	53.37		53	52.57		53	52.57	48.74	43.37
					VL	totaal (0)	1	7.5	53.38	49.53	44.15	53.85		54	54.15		54	53.38		54	53.38	49.53	44.15
					VL	Geldropseweg (1)	1	1.5	50.49	46.76	41.61	51.11	5	46	51.61	5	47	50.49	5	47	50.49	46.76	41.61
					VL	Geldropseweg (1)	1	4.5	51.08	47.33	42.20	51.70	5	47	52.20	5	47	51.08	5	47	51.08	47.33	42.20
					VL	Geldropseweg (1)	1	7.5	51.77	48.02	42.90	52.39	5	47	52.90	5	48	51.77	5	48	51.77	48.02	42.90
316	0.0	0.0	--	R1	VL	Burg. Termeerstraa	1	1.5	46.25	42.24	36.15	46.40	5	41	46.25	5	41	46.25	42.24	36.15			
					VL	Burg. Termeerstraa	1	4.5	47.20	43.15	37.08	47.34	5	42	47.20	5	42	47.20	5	42	47.20	43.15	37.08
					VL	Burg. Termeerstraa	1	7.5	48.28	44.21	38.15	48.41	5	43	48.28	5	43	48.28	5	43	48.28	44.21	38.15
					VL	totaal (0)	1	1.5	50.05	46.25	40.88	50.55		51	50.88		51	50.05		51	50.05	46.25	40.88
					VL	totaal (0)	1	4.5	50.83	47.01	41.67	51.33		51	51.67		52	50.83		52	50.83	47.01	41.67
					VL	totaal (0)	1	7.5	51.23	47.38	42.03	51.71		52	52.03		52	51.23		52	51.23	47.38	42.03
					VL	Geldropseweg (1)	1	1.5	48.72	45.00	39.84	49.35	5	44	49.84	5	45	48.72	5	45	48.72	45.00	39.84
					VL	Geldropseweg (1)	1	4.5	49.59	45.84	40.71	50.21	5	45	50.71	5	46	49.59	5	46	49.59	45.84	40.71
					VL	Geldropseweg (1)	1	7.5	49.78	46.02	40.90	50.40	5	45	50.90	5	46	49.78	5	46	49.78	46.02	40.90
					VL	Burg. Termeerstraa	1	1.5	44.26	40.25	34.16	44.41	5	39	44.26	5	39	44.26	5	39	44.26	40.25	34.16
					VL	Burg. Termeerstraa	1	4.5	44.78	40.72	34.66	44.91	5	40	44.78	5	40	44.78	5	40	44.78	40.72	34.66
					VL	Burg. Termeerstraa	1	7.5	45.75	41.67	35.61	45.87	5	41	45.75	5	41	45.75	5	41	45.75	41.67	35.61
317	0.0	0.0	--	R1	VL	totaal (0)	1	1.5	48.03	44.23	38.87	48.54		49	48.87		49	48.03	44.23	38.87			
					VL	totaal (0)	1	4.5	48.80	44.97	39.66	49.31		49	49.66		50	48.80		50	48.80	44.97	39.66
					VL	totaal (0)	1	7.5	49.26	45.42	40.09	49.76		50	50.09		50	49.26		50	49.26	45.42	40.09
					VL	Geldropseweg (1)	1	1.5	46.78	43.06	37.91	47.41	5	42	47.91	5	43	46.78	5	43	46.78	43.06	37.91
318	0.0	0.0	--	R1	VL	totaal (0)	1	1.5	48.03	44.23	38.87	48.54		49	48.87		49	48.03	44.23	38.87			
					VL	totaal (0)	1	4.5	48.80	44.97	39.66	49.31		49	49.66		50	48.80		50	48.80	44.97	39.66
					VL	totaal (0)	1	7.5	49.26	45.42	40.09	49.76		50	50.09		50	49.26		50	49.26	45.42	40.09
					VL	Geldropseweg (1)	1	1.5	46.78	43.06	37.91	47.41	5	42	47.91	5	43	46.78	5	43	46.78	43.06	37.91

nr	z1	m1 adres	huisnr	type	afw.toets	refl	kenmerk	rhart	groep	(*) IL: inc. maatregel, VL:inc aftrek, RL: inc prognosetoeslag										(^) VL: ex. optrektoeslag		
										sh	wnh	dag	avond	nacht	Lden	af Lden(*)	Letm	af Letm(*)	dag(^)	avond(^)	nacht(^)	
319	0.0	0.0	--	R1	VL	Geldropseweg (1)	1	4.5	47.63	43.89	38.76	48.26	5	43	48.76	5	44	47.63	43.89	38.76		
					VL	Geldropseweg (1)	1	7.5	47.96	44.21	39.09	48.58	5	44	49.09	5	44	47.96	44.21	39.09		
					VL	Burg. Termeerstraa	1	1.5	41.99	37.96	31.88	42.13	5	37	41.99	5	37	41.99	37.96	31.88		
					VL	Burg. Termeerstraa	1	4.5	42.50	38.42	32.36	42.62	5	38	42.50	5	37	42.50	38.42	32.36		
					VL	Burg. Termeerstraa	1	7.5	43.39	39.29	33.24	43.51	5	39	43.39	5	38	43.39	39.29	33.24		
					VL	totaal (0)	1	1.5	57.90	54.14	48.96	58.50		58	58.96		59	57.90	54.14	48.96		
					VL	totaal (0)	1	4.5	58.30	54.53	49.36	58.89		59	59.36		59	58.30	54.53	49.36		
					VL	totaal (0)	1	7.5	59.17	55.40	50.23	59.76		60	60.23		60	59.17	55.40	50.23		
					VL	Geldropseweg (1)	1	1.5	57.62	53.87	48.75	58.24	5	53	58.75	5	54	57.62	53.87	48.75		
					VL	Geldropseweg (1)	1	4.5	58.04	54.29	49.16	58.66	5	54	59.16	5	54	58.04	54.29	49.16		
					VL	Geldropseweg (1)	1	7.5	58.91	55.16	50.03	59.53	5	55	60.03	5	55	58.91	55.16	50.03		
					320	0.0	0.0	--	R1	VL	Burg. Termeerstraa	1	1.5	45.90	41.84	35.77	46.03	5	41	45.90	5	41
VL	Burg. Termeerstraa	1	4.5	46.07						41.98	35.93	46.19	5	41	46.07	5	41	46.07	41.98	35.93		
VL	Burg. Termeerstraa	1	7.5	46.80						42.70	36.65	46.92	5	42	46.80	5	42	46.80	42.70	36.65		
VL	totaal (0)	1	1.5	57.42						53.66	48.48	58.02		58	58.48		58	57.42	53.66	48.48		
VL	totaal (0)	1	4.5	57.75						53.98	48.81	58.34		58	58.81		59	57.75	53.98	48.81		
VL	totaal (0)	1	7.5	58.66						54.89	49.72	59.25		59	59.72		60	58.66	54.89	49.72		
VL	Geldropseweg (1)	1	1.5	57.16						53.41	48.28	57.78	5	53	58.28	5	53	57.16	53.41	48.28		
VL	Geldropseweg (1)	1	4.5	57.49						53.74	48.62	58.11	5	53	58.62	5	54	57.49	53.74	48.62		
VL	Geldropseweg (1)	1	7.5	58.40						54.65	49.53	59.02	5	54	59.53	5	55	58.40	54.65	49.53		
VL	Burg. Termeerstraa	1	1.5	45.08						41.04	34.96	45.22	5	40	45.08	5	40	45.08	41.04	34.96		
VL	Burg. Termeerstraa	1	4.5	45.40						41.31	35.26	45.52	5	41	45.40	5	40	45.40	41.31	35.26		
VL	Burg. Termeerstraa	1	7.5	46.20						42.10	36.05	46.32	5	41	46.20	5	41	46.20	42.10	36.05		
321	0.0	0.0	--	R1	VL	totaal (0)	1	1.5	57.50	53.74	48.55	58.09		58	58.55		59	57.50	53.74	48.55		
					VL	totaal (0)	1	4.5	57.80	54.04	48.86	58.40		58	58.86		59	57.80	54.04	48.86		
					VL	totaal (0)	1	7.5	58.76	54.99	49.82	59.35		59	59.82		60	58.76	54.99	49.82		
					VL	Geldropseweg (1)	1	1.5	57.21	53.47	48.34	57.84	5	53	58.34	5	53	57.21	53.47	48.34		
					VL	Geldropseweg (1)	1	4.5	57.51	53.77	48.64	58.14	5	53	58.64	5	54	57.51	53.77	48.64		
					VL	Geldropseweg (1)	1	7.5	58.48	54.73	49.61	59.10	5	54	59.61	5	55	58.48	54.73	49.61		
					VL	Burg. Termeerstraa	1	1.5	45.53	41.49	35.42	45.67	5	41	45.53	5	41	45.53	41.49	35.42		
					VL	Burg. Termeerstraa	1	4.5	45.91	41.82	35.77	46.03	5	41	45.91	5	41	45.91	41.82	35.77		
					VL	Burg. Termeerstraa	1	7.5	46.68	42.58	36.54	46.80	5	42	46.68	5	42	46.68	42.58	36.54		
					VL	totaal (0)	1	1.5	56.24	52.49	47.28	56.83		57	57.28		57	56.24	52.49	47.28		
					VL	totaal (0)	1	4.5	56.48	52.70	47.51	57.06		57	57.51		58	56.48	52.70	47.51		
					VL	totaal (0)	1	7.5	57.38	53.60	48.41	57.96		58	58.41		58	57.38	53.60	48.41		
322	0.0	0.0	--	R1	VL	Geldropseweg (1)	1	1.5	55.87	52.14	47.00	56.50	5	51	57.00	5	52	55.87	52.14	47.00		
					VL	Geldropseweg (1)	1	4.5	56.09	52.34	47.21	56.71	5	52	57.21	5	52	56.09	52.34	47.21		
					VL	Geldropseweg (1)	1	7.5	56.99	53.24	48.12	57.61	5	53	58.12	5	53	56.99	53.24	48.12		
					VL	Burg. Termeerstraa	1	1.5	45.35	41.32	35.24	45.49	5	40	45.35	5	40	45.35	41.32	35.24		
					VL	Burg. Termeerstraa	1	4.5	45.82	41.75	35.69	45.95	5	41	45.82	5	41	45.82	41.75	35.69		
					VL	Burg. Termeerstraa	1	7.5	46.68	42.58	36.53	46.80	5	42	46.68	5	42	46.68	42.58	36.53		
					VL	totaal (0)	1	1.5	55.61	51.86	46.64	56.20		56	56.64		57	55.61	51.86	46.64		
					VL	totaal (0)	1	4.5	55.79	52.01	46.80	56.36		56	56.80		57	55.79	52.01	46.80		
					VL	totaal (0)	1	7.5	56.66	52.88	47.67	57.23		57	57.67		58	56.66	52.88	47.67		
					VL	Geldropseweg (1)	1	1.5	55.20	51.47	46.32	55.82	5	51	56.32	5	51	55.20	51.47	46.32		
					VL	Geldropseweg (1)	1	4.5	55.33	51.59	46.46	55.96	5	51	56.46	5	51	55.33	51.59	46.46		
					VL	Geldropseweg (1)	1	7.5	56.19	52.44	47.31	56.81	5	52	57.31	5	52	56.19	52.44	47.31		
323	0.0	0.0	--	R1	VL	Burg. Termeerstraa	1	1.5	45.22	41.20	35.12	45.37	5	40	45.22	5	40	45.22	41.20	35.12		
					VL	Burg. Termeerstraa	1	4.5	45.79	41.72	35.66	45.92	5	41	45.79	5	41	45.79	41.72	35.66		
					VL	Burg. Termeerstraa	1	7.5	46.81	42.72	36.66	46.93	5	42	46.81	5	42	46.81	42.72	36.66		
					VL	totaal (0)	1	1.5	54.93	51.17	45.94	55.51		56	55.94		56	54.93	51.17	45.94		
					VL	totaal (0)	1	4.5	55.11	51.34	46.12	55.69		56	56.12		56	55.11	51.34	46.12		

nr	z1	m1 adres	huisnr	type	afw.toets	refl	kenmerk	rhart	groep	(*) IL: inc. maatregel, VL:inc aftrek, RL: inc prognosetoeslag							(^) VL: ex. optrektoeslag																		
										sh	wnh	dag	avond	nacht	Lden	af Lden(*)	Letm	af Letm(*)	dag(^)	avond(^)	nacht(^)														
325	0.0	0.0	--				R1			VL	totaal (0)	1	7.5	55.89	52.11	46.89	56.46		56	56.89		57	55.89	52.11	46.89										
										VL	Geldropseweg (1)	1	1.5	54.47	50.74	45.59	55.09	5	50	55.59	5	51	54.47	50.74	45.59										
										VL	Geldropseweg (1)	1	4.5	54.61	50.87	45.74	55.24	5	50	55.74	5	51	54.61	50.87	45.74										
										VL	Geldropseweg (1)	1	7.5	55.37	51.62	46.50	55.99	5	51	56.50	5	51	55.37	51.62	46.50										
										VL	Burg. Termeerstraa	1	1.5	44.94	40.92	34.83	45.08	5	40	44.94	5	40	44.94	40.92	34.83										
										VL	Burg. Termeerstraa	1	4.5	45.51	41.44	35.38	45.64	5	41	45.51	5	41	45.51	41.44	35.38										
										VL	Burg. Termeerstraa	1	7.5	46.42	42.33	36.28	46.54	5	42	46.42	5	41	46.42	42.33	36.28										
										VL	totaal (0)	1	1.5	54.47	50.71	45.46	55.04		55	55.46		55	54.47	50.71	45.46										
										VL	totaal (0)	1	4.5	54.71	50.93	45.69	55.27		55	55.69		56	54.71	50.93	45.69										
										VL	totaal (0)	1	7.5	55.56	51.77	46.54	56.12		56	56.54		57	55.56	51.77	46.54										
										VL	Geldropseweg (1)	1	1.5	53.90	50.18	45.02	54.53	5	50	55.02	5	50	53.90	50.18	45.02										
										VL	Geldropseweg (1)	1	4.5	54.09	50.34	45.21	54.71	5	50	55.21	5	50	54.09	50.34	45.21										
										VL	Geldropseweg (1)	1	7.5	54.94	51.19	46.06	55.56	5	51	56.06	5	51	54.94	51.19	46.06										
										326	0.0	0.0	--				R1			VL	Burg. Termeerstraa	1	1.5	45.39	41.38	35.29	45.54	5	41	45.39	5	40	45.39	41.38	35.29
VL	Burg. Termeerstraa	1	4.5	45.97	41.91	35.84	46.10	5	41											45.97	5	41	45.97	41.91	35.84										
VL	Burg. Termeerstraa	1	7.5	46.84	42.75	36.70	46.96	5	42											46.84	5	42	46.84	42.75	36.70										
VL	totaal (0)	1	1.5	51.39	47.61	42.30	51.93		52											52.30		52	51.39	47.61	42.30										
VL	totaal (0)	1	4.5	51.98	48.18	42.89	52.51		53											52.89		53	51.98	48.18	42.89										
VL	totaal (0)	1	7.5	52.54	48.72	43.43	53.06		53											53.43		53	52.54	48.72	43.43										
VL	Geldropseweg (1)	1	1.5	50.45	46.72	41.57	51.07	5	46											51.57	5	47	50.45	46.72	41.57										
VL	Geldropseweg (1)	1	4.5	51.06	47.32	42.18	51.68	5	47											52.18	5	47	51.06	47.32	42.18										
VL	Geldropseweg (1)	1	7.5	51.52	47.77	42.65	52.14	5	47											52.65	5	48	51.52	47.77	42.65										
VL	Burg. Termeerstraa	1	1.5	44.30	40.30	34.20	44.45	5	39											44.30	5	39	44.30	40.30	34.20										
VL	Burg. Termeerstraa	1	4.5	44.81	40.75	34.68	44.94	5	40											44.81	5	40	44.81	40.75	34.68										
VL	Burg. Termeerstraa	1	7.5	45.75	41.67	35.61	45.87	5	41											45.75	5	41	45.75	41.67	35.61										
327	0.0	0.0	--				R1													VL	totaal (0)	1	1.5	49.46	45.67	40.34	49.98		50	50.34		50	49.46	45.67	40.34
																				VL	totaal (0)	1	4.5	50.17	46.36	41.07	50.70		51	51.07		51	50.17	46.36	41.07
										VL	totaal (0)	1	7.5	50.61	46.79	41.49	51.13		51	51.49		51	50.61	46.79	41.49										
										VL	Geldropseweg (1)	1	1.5	48.39	44.67	39.51	49.02	5	44	49.51	5	45	48.39	44.67	39.51										
										VL	Geldropseweg (1)	1	4.5	49.19	45.45	40.32	49.82	5	45	50.32	5	45	49.19	45.45	40.32										
										VL	Geldropseweg (1)	1	7.5	49.54	45.78	40.66	50.16	5	45	50.66	5	46	49.54	45.78	40.66										
										VL	Burg. Termeerstraa	1	1.5	42.84	38.83	32.74	42.99	5	38	42.84	5	38	42.84	38.83	32.74										
										VL	Burg. Termeerstraa	1	4.5	43.21	39.15	33.08	43.34	5	38	43.21	5	38	43.21	39.15	33.08										
										VL	Burg. Termeerstraa	1	7.5	44.01	39.93	33.88	44.14	5	39	44.01	5	39	44.01	39.93	33.88										
										328	0.0	0.0	--				R1			VL	totaal (0)	1	1.5	47.56	43.77	38.45	48.09		48	48.45		48	47.56	43.77	38.45
																				VL	totaal (0)	1	4.5	48.34	44.53	39.23	48.86		49	49.23		49	48.34	44.53	39.23
																				VL	totaal (0)	1	7.5	48.63	44.80	39.50	49.14		49	49.50		50	48.63	44.80	39.50
																				VL	Geldropseweg (1)	1	1.5	46.50	42.77	37.62	47.12	5	42	47.62	5	43	46.50	42.77	37.62
																				VL	Geldropseweg (1)	1	4.5	47.34	43.59	38.46	47.96	5	43	48.46	5	43	47.34	43.59	38.46
VL	Geldropseweg (1)	1	7.5	47.54	43.78	38.67	48.16	5	43											48.67	5	44	47.54	43.78	38.67										
VL	Burg. Termeerstraa	1	1.5	40.92	36.90	30.82	41.07	5	36											40.92	5	36	40.92	36.90	30.82										
VL	Burg. Termeerstraa	1	4.5	41.48	37.41	31.35	41.61	5	37											41.48	5	36	41.48	37.41	31.35										
VL	Burg. Termeerstraa	1	7.5	42.09	38.00	31.95	42.21	5	37											42.09	5	37	42.09	38.00	31.95										
329	0.0	0.0	--				R1													VL	totaal (0)	1	1.5	58.43	54.67	49.52	59.04		59	59.52		60	58.43	54.67	49.52
																				VL	totaal (0)	1	4.5	59.15	55.39	50.25	59.76		60	60.25		60	59.15	55.39	50.25
																				VL	totaal (0)	1	7.5	59.80	56.04	50.89	60.41		60	60.89		61	59.80	56.04	50.89
																				VL	Geldropseweg (1)	1	1.5	58.27	54.52	49.39	58.89	5	54	59.39	5	54	58.27	54.52	49.39
																				VL	Geldropseweg (1)	1	4.5	59.02	55.27	50.14	59.64	5	55	60.14	5	55	59.02	55.27	50.14
										VL	Geldropseweg (1)	1	7.5	59.66	55.91	50.79	60.28	5	55	60.79	5	56	59.66	55.91	50.79										
										VL	Burg. Termeerstraa	1	1.5	44.15	40.07	34.01	44.27	5	39	44.15	5	39	44.15	40.07	34.01										
										VL	Burg. Termeerstraa	1	4.5	44.06	39.96	33.91	44.18	5	39	44.06	5	39	44.06	39.96	33.91										
										VL	Burg. Termeerstraa	1	7.5	44.73	40.62	34.58	44.84	5	40	44.73	5	40	44.73	40.62	34.58										

nr	z1	m1 adres	huisnr	type	afw.toets	refl	kenmerk	rhart	groep	(*) IL: inc. maatregel, VL:inc aftrek, RL: inc prognosetoeslag						(^) VL: ex. optrektoeslag				
										sh	wnh	dag	avond	nacht	Lden	af Lden(*)	Letm	af Letm(*)	dag(^)	avond(^)
330	0.0	0.0	--	R1	VL	totaal (0)	1	1.5	58.07	54.31	49.15	58.67	59	59.15	59	58.07	54.31	49.15		
					VL	totaal (0)	1	4.5	58.78	55.02	49.87	59.39	59	59.87	60	58.78	55.02	49.87		
					VL	totaal (0)	1	7.5	59.50	55.74	50.59	60.11	60	60.59	61	59.50	55.74	50.59		
					VL	Geldropseweg (1)	1	1.5	57.89	54.15	49.02	58.52	5	54	59.02	5	54	57.89	54.15	49.02
					VL	Geldropseweg (1)	1	4.5	58.63	54.88	49.75	59.25	5	54	59.75	5	55	58.63	54.88	49.75
					VL	Geldropseweg (1)	1	7.5	59.36	55.61	50.48	59.98	5	55	60.48	5	55	59.36	55.61	50.48
					VL	Burg. Termeerstraa	1	1.5	44.04	39.98	33.91	44.17	5	39	44.04	5	39	44.04	39.98	33.91
					VL	Burg. Termeerstraa	1	4.5	44.08	39.98	33.94	44.20	5	39	44.08	5	39	44.08	39.98	33.94
					VL	Burg. Termeerstraa	1	7.5	44.71	40.60	34.56	44.82	5	40	44.71	5	40	44.71	40.60	34.56
					VL	totaal (0)	1	1.5	57.40	53.64	48.47	58.00	58	58.47	58	57.40	53.64	48.47		
					VL	totaal (0)	1	4.5	57.94	54.18	49.02	58.54	59	59.02	59	57.94	54.18	49.02		
					VL	totaal (0)	1	7.5	58.76	55.00	49.84	59.36	59	59.84	60	58.76	55.00	49.84		
331	0.0	0.0	--	R1	VL	Geldropseweg (1)	1	1.5	57.21	53.47	48.33	57.83	5	53	58.33	5	53	57.21	53.47	48.33
					VL	Geldropseweg (1)	1	4.5	57.77	54.03	48.90	58.40	5	53	58.90	5	54	57.77	54.03	48.90
					VL	Geldropseweg (1)	1	7.5	58.60	54.85	49.72	59.22	5	54	59.72	5	55	58.60	54.85	49.72
					VL	Burg. Termeerstraa	1	1.5	43.64	39.58	33.52	43.77	5	39	43.64	5	39	43.64	39.58	33.52
					VL	Burg. Termeerstraa	1	4.5	43.76	39.66	33.61	43.88	5	39	43.76	5	39	43.76	39.66	33.61
					VL	Burg. Termeerstraa	1	7.5	44.42	40.31	34.27	44.53	5	40	44.42	5	39	44.42	40.31	34.27
					VL	totaal (0)	1	1.5	56.49	52.74	47.56	57.09	57	57.56	58	56.49	52.74	47.56		
					VL	totaal (0)	1	4.5	56.88	53.12	47.96	57.48	57	57.96	58	56.88	53.12	47.96		
					VL	totaal (0)	1	7.5	57.73	53.97	48.81	58.33	58	58.81	59	57.73	53.97	48.81		
					VL	Geldropseweg (1)	1	1.5	56.28	52.54	47.40	56.90	5	52	57.40	5	52	56.28	52.54	47.40
					VL	Geldropseweg (1)	1	4.5	56.68	52.93	47.80	57.30	5	52	57.80	5	53	56.68	52.93	47.80
					VL	Geldropseweg (1)	1	7.5	57.54	53.79	48.66	58.16	5	53	58.66	5	54	57.54	53.79	48.66
332	0.0	0.0	--	R1	VL	Burg. Termeerstraa	1	1.5	43.27	39.23	33.16	43.41	5	38	43.27	5	38	43.27	39.23	33.16
					VL	Burg. Termeerstraa	1	4.5	43.49	39.41	33.35	43.61	5	39	43.49	5	38	43.49	39.41	33.35
					VL	Burg. Termeerstraa	1	7.5	44.18	40.08	34.03	44.30	5	39	44.18	5	39	44.18	40.08	34.03
					VL	totaal (0)	1	1.5	55.65	51.91	46.72	56.25	56	56.72	57	55.65	51.91	46.72		
					VL	totaal (0)	1	4.5	55.94	52.18	47.01	56.54	57	57.01	57	55.94	52.18	47.01		
					VL	totaal (0)	1	7.5	56.80	53.04	47.87	57.40	57	57.87	58	56.80	53.04	47.87		
					VL	Geldropseweg (1)	1	1.5	55.43	51.70	46.55	56.05	5	51	56.55	5	52	55.43	51.70	46.55
					VL	Geldropseweg (1)	1	4.5	55.71	51.97	46.84	56.34	5	51	56.84	5	52	55.71	51.97	46.84
					VL	Geldropseweg (1)	1	7.5	56.59	52.84	47.71	57.21	5	52	57.71	5	53	56.59	52.84	47.71
					VL	Burg. Termeerstraa	1	1.5	42.68	38.66	32.57	42.82	5	38	42.68	5	38	42.68	38.66	32.57
					VL	Burg. Termeerstraa	1	4.5	43.03	38.95	32.89	43.15	5	38	43.03	5	38	43.03	38.95	32.89
					VL	Burg. Termeerstraa	1	7.5	43.65	39.55	33.51	43.77	5	39	43.65	5	39	43.65	39.55	33.51
333	0.0	0.0	--	R1	VL	totaal (0)	1	1.5	54.94	51.19	46.00	55.54	56	56.00	56	54.94	51.19	46.00		
					VL	totaal (0)	1	4.5	55.15	51.39	46.21	55.75	56	56.21	56	55.15	51.39	46.21		
					VL	totaal (0)	1	7.5	55.91	52.15	46.98	56.51	57	56.98	57	55.91	52.15	46.98		
					VL	Geldropseweg (1)	1	1.5	54.70	50.97	45.82	55.32	5	50	55.82	5	51	54.70	50.97	45.82
					VL	Geldropseweg (1)	1	4.5	54.90	51.16	46.03	55.53	5	51	56.03	5	51	54.90	51.16	46.03
					VL	Geldropseweg (1)	1	7.5	55.67	51.93	46.80	56.30	5	51	56.80	5	52	55.67	51.93	46.80
					VL	Burg. Termeerstraa	1	1.5	42.18	38.16	32.07	42.32	5	37	42.18	5	37	42.18	38.16	32.07
					VL	Burg. Termeerstraa	1	4.5	42.57	38.49	32.43	42.69	5	38	42.57	5	38	42.57	38.49	32.43
					VL	Burg. Termeerstraa	1	7.5	43.19	39.09	33.04	43.31	5	38	43.19	5	38	43.19	39.09	33.04
					VL	totaal (0)	1	1.5	54.39	50.64	45.45	54.99	55	55.45	55	54.39	50.64	45.45		
					VL	totaal (0)	1	4.5	54.55	50.78	45.60	55.14	55	55.60	56	54.55	50.78	45.60		
					VL	totaal (0)	1	7.5	55.25	51.48	46.31	55.84	56	56.31	56	55.25	51.48	46.31		
334	0.0	0.0	--	R1	VL	Geldropseweg (1)	1	1.5	54.14	50.41	45.26	54.76	5	50	55.26	5	50	54.14	50.41	45.26
					VL	Geldropseweg (1)	1	4.5	54.27	50.53	45.40	54.90	5	50	55.40	5	50	54.27	50.53	45.40
					VL	Geldropseweg (1)	1	7.5	54.98	51.23	46.10	55.60	5	51	56.10	5	51	54.98	51.23	46.10
					VL	Burg. Termeerstraa	1	1.5	41.87	37.85	31.77	42.02	5	37	41.87	5	37	41.87	37.85	31.77

nr	z1	m1 adres	huisnr	type	afw.toets	refl	kenmerk	rhart	groep	(*) IL: inc. maatregel, VL:inc aftrek, RL: inc prognosetoeslag										(^) VL: ex. optrektoeslag		
										sh	wnh	dag	avond	nacht	Lden	af Lden(*)	Letm	af Letm(*)	dag(^)	avond(^)	nacht(^)	
336	0.0	0.0	--	R1	VL	Burg. Termeerstraa	1	4.5	42.38	38.30	32.24	42.50	5	38	42.38	5	37	42.38	38.30	32.24		
					VL	Burg. Termeerstraa	1	7.5	43.03	38.93	32.89	43.15	5	38	43.03	5	38	43.03	38.93	32.89		
					VL	totaal (0)	1	1.5	51.84	48.09	42.88	52.43	52	52.88	53	51.84	48.09	42.88				
					VL	totaal (0)	1	4.5	52.14	48.37	43.17	52.72	53	53.17	53	52.14	48.37	43.17				
					VL	totaal (0)	1	7.5	52.41	48.63	43.44	52.99	53	53.44	53	52.41	48.63	43.44				
					VL	Geldropseweg (1)	1	1.5	51.48	47.76	42.61	52.11	5	47	52.61	5	48	51.48	47.76	42.61		
					VL	Geldropseweg (1)	1	4.5	51.76	48.02	42.89	52.39	5	47	52.89	5	48	51.76	48.02	42.89		
					VL	Geldropseweg (1)	1	7.5	52.02	48.26	43.14	52.64	5	48	53.14	5	48	52.02	48.26	43.14		
					VL	Burg. Termeerstraa	1	1.5	40.79	36.76	30.68	40.93	5	36	40.79	5	36	40.79	36.76	30.68		
					VL	Burg. Termeerstraa	1	4.5	41.39	37.31	31.25	41.51	5	37	41.39	5	36	41.39	37.31	31.25		
337	0.0	0.0	--	R1	VL	Burg. Termeerstraa	1	7.5	41.75	37.65	31.60	41.87	5	37	41.75	5	37	41.75	37.65	31.60		
					VL	totaal (0)	1	1.5	49.98	46.23	41.02	50.57	51	51.02	51	49.98	46.23	41.02				
					VL	totaal (0)	1	4.5	50.43	46.66	41.47	51.02	51	51.47	51	50.43	46.66	41.47				
					VL	totaal (0)	1	7.5	50.39	46.61	41.42	50.97	51	51.42	51	50.39	46.61	41.42				
					VL	Geldropseweg (1)	1	1.5	49.62	45.89	40.75	50.25	5	45	50.75	5	46	49.62	45.89	40.75		
					VL	Geldropseweg (1)	1	4.5	50.06	46.32	41.19	50.69	5	46	51.19	5	46	50.06	46.32	41.19		
					VL	Geldropseweg (1)	1	7.5	50.00	46.24	41.12	50.62	5	46	51.12	5	46	50.00	46.24	41.12		
					VL	Burg. Termeerstraa	1	1.5	38.96	34.93	28.85	39.10	5	34	38.96	5	34	38.96	34.93	28.85		
					VL	Burg. Termeerstraa	1	4.5	39.59	35.50	29.45	39.71	5	35	39.59	5	35	39.59	35.50	29.45		
					VL	Burg. Termeerstraa	1	7.5	39.78	35.67	29.63	39.89	5	35	39.78	5	35	39.78	35.67	29.63		
338	0.0	0.0	--	R1	VL	totaal (0)	1	1.5	48.11	44.36	39.13	48.69	49	49.13	49	48.11	44.36	39.13				
					VL	totaal (0)	1	4.5	48.77	44.99	39.79	49.35	49	49.79	50	48.77	44.99	39.79				
					VL	totaal (0)	1	7.5	48.69	44.90	39.71	49.27	49	49.71	50	48.69	44.90	39.71				
					VL	Geldropseweg (1)	1	1.5	47.68	43.96	38.81	48.31	5	43	48.81	5	44	47.68	43.96	38.81		
					VL	Geldropseweg (1)	1	4.5	48.34	44.60	39.47	48.97	5	44	49.47	5	44	48.34	44.60	39.47		
					VL	Geldropseweg (1)	1	7.5	48.25	44.49	39.37	48.87	5	44	49.37	5	44	48.25	44.49	39.37		
					VL	Burg. Termeerstraa	1	1.5	37.82	33.79	27.71	37.96	5	33	37.82	5	33	37.82	33.79	27.71		
					VL	Burg. Termeerstraa	1	4.5	38.47	34.37	28.32	38.59	5	34	38.47	5	33	38.47	34.37	28.32		
					VL	Burg. Termeerstraa	1	7.5	38.57	34.44	28.41	38.68	5	34	38.57	5	34	38.57	34.44	28.41		
					VL	totaal (0)	1	1.5	60.22	56.47	51.33	60.84	61	61.33	61	60.22	56.47	51.33				
339	0.0	0.0	--	R1	VL	totaal (0)	1	4.5	61.17	57.42	52.28	61.79	62	62.28	62	61.17	57.42	52.28				
					VL	totaal (0)	1	7.5	61.48	57.73	52.59	62.10	62	62.59	63	61.48	57.73	52.59				
					VL	Geldropseweg (1)	1	1.5	60.14	56.39	51.26	60.76	5	56	61.26	5	56	60.14	56.39	51.26		
					VL	Geldropseweg (1)	1	4.5	61.11	57.36	52.24	61.73	5	57	62.24	5	57	61.11	57.36	52.24		
					VL	Geldropseweg (1)	1	7.5	61.42	57.67	52.54	62.04	5	57	62.54	5	58	61.42	57.67	52.54		
					VL	Burg. Termeerstraa	1	1.5	43.13	39.03	32.98	43.25	5	38	43.13	5	38	43.13	39.03	32.98		
					VL	Burg. Termeerstraa	1	4.5	42.90	38.78	32.74	43.01	5	38	42.90	5	38	42.90	38.78	32.74		
					VL	Burg. Termeerstraa	1	7.5	43.32	39.20	33.16	43.43	5	38	43.32	5	38	43.32	39.20	33.16		
					VL	totaal (0)	1	1.5	59.28	55.53	50.39	59.90	60	60.39	60	59.28	55.53	50.39				
					VL	totaal (0)	1	4.5	60.27	56.52	51.38	60.89	61	61.38	61	60.27	56.52	51.38				
340	0.0	0.0	--	R1	VL	totaal (0)	1	7.5	60.70	56.95	51.81	61.32	61	61.81	62	60.70	56.95	51.81				
					VL	Geldropseweg (1)	1	1.5	59.19	55.44	50.31	59.81	5	55	60.31	5	55	59.19	55.44	50.31		
					VL	Geldropseweg (1)	1	4.5	60.20	56.45	51.32	60.82	5	56	61.32	5	56	60.20	56.45	51.32		
					VL	Geldropseweg (1)	1	7.5	60.62	56.88	51.75	61.25	5	56	61.75	5	57	60.62	56.88	51.75		
					VL	Burg. Termeerstraa	1	1.5	42.70	38.62	32.56	42.82	5	38	42.70	5	38	42.70	38.62	32.56		
					VL	Burg. Termeerstraa	1	4.5	42.67	38.56	32.52	42.78	5	38	42.67	5	38	42.67	38.56	32.52		
					VL	Burg. Termeerstraa	1	7.5	43.12	39.01	32.97	43.23	5	38	43.12	5	38	43.12	39.01	32.97		
					VL	totaal (0)	1	1.5	58.69	54.94	49.79	59.30	59	59.79	60	58.69	54.94	49.79				
					VL	totaal (0)	1	4.5	59.63	55.88	50.74	60.25	60	60.74	61	59.63	55.88	50.74				
					VL	totaal (0)	1	7.5	60.14	56.39	51.25	60.76	61	61.25	61	60.14	56.39	51.25				
341	0.0	0.0	--	R1	VL	Geldropseweg (1)	1	1.5	58.59	54.85	49.71	59.21	5	54	59.71	5	55	58.59	54.85	49.71		
					VL	Geldropseweg (1)	1	4.5	59.55	55.80	50.67	60.17	5	55	60.67	5	56	59.55	55.80	50.67		

nr	z1	m1 adres	huisnr	type	afw.toets	refl	kenmerk	rhart	groep	(*) IL: inc. maatregel, VL:inc aftrek, RL: inc prognosetoeslag							(^) VL: ex. optrektoeslag			
										sh	wnh	dag	avond	nacht	Lden	af Lden(*)	Letm	af Letm(*)	dag(^)	avond(^)
342	0.0	0.0	--	R1	VL	Geldropseweg (1)	1	7.5	60.06	56.31	51.18	60.68	5	56	61.18	5	56	60.06	56.31	51.18
					VL	Burg. Termeerstraa	1	1.5	42.45	38.39	32.32	42.58	5	38	42.45	5	37	42.45	38.39	32.32
					VL	Burg. Termeerstraa	1	4.5	42.53	38.43	32.38	42.65	5	38	42.53	5	38	42.53	38.43	32.38
					VL	Burg. Termeerstraa	1	7.5	42.97	38.86	32.82	43.08	5	38	42.97	5	38	42.97	38.86	32.82
					VL	totaal (0)	1	1.5	57.73	53.98	48.83	58.34		58	58.83	59	57.73	53.98	48.83	
					VL	totaal (0)	1	4.5	58.55	54.79	49.65	59.16		59	59.65	60	58.55	54.79	49.65	
					VL	totaal (0)	1	7.5	59.17	55.42	50.28	59.79		60	60.28	60	59.17	55.42	50.28	
					VL	Geldropseweg (1)	1	1.5	57.62	53.88	48.74	58.24	5	53	58.74	5	54	57.62	53.88	48.74
					VL	Geldropseweg (1)	1	4.5	58.45	54.71	49.58	59.08	5	54	59.58	5	55	58.45	54.71	49.58
					VL	Geldropseweg (1)	1	7.5	59.08	55.33	50.21	59.70	5	55	60.21	5	55	59.08	55.33	50.21
343	0.0	0.0	--	R1	VL	Burg. Termeerstraa	1	1.5	41.76	37.70	31.63	41.89	5	37	41.76	5	37	41.76	37.70	31.63
					VL	Burg. Termeerstraa	1	4.5	41.93	37.83	31.78	42.05	5	37	41.93	5	37	41.93	37.83	31.78
					VL	Burg. Termeerstraa	1	7.5	42.36	38.24	32.20	42.47	5	37	42.36	5	37	42.36	38.24	32.20
					VL	totaal (0)	1	1.5	57.06	53.32	48.16	57.68		58	58.16	58	57.06	53.32	48.16	
					VL	totaal (0)	1	4.5	57.71	53.96	48.81	58.32		58	58.81	59	57.71	53.96	48.81	
					VL	totaal (0)	1	7.5	58.45	54.70	49.55	59.06		59	59.55	60	58.45	54.70	49.55	
					VL	Geldropseweg (1)	1	1.5	56.95	53.21	48.07	57.57	5	53	58.07	5	53	56.95	53.21	48.07
					VL	Geldropseweg (1)	1	4.5	57.60	53.86	48.73	58.23	5	53	58.73	5	54	57.60	53.86	48.73
					VL	Geldropseweg (1)	1	7.5	58.35	54.60	49.48	58.97	5	54	59.48	5	54	58.35	54.60	49.48
					VL	Burg. Termeerstraa	1	1.5	41.30	37.24	31.18	41.43	5	36	41.30	5	36	41.30	37.24	31.18
344	0.0	0.0	--	R1	VL	Burg. Termeerstraa	1	4.5	41.70	37.60	31.56	41.82	5	37	41.70	5	37	41.70	37.60	31.56
					VL	Burg. Termeerstraa	1	7.5	42.25	38.13	32.09	42.36	5	37	42.25	5	37	42.25	38.13	32.09
					VL	totaal (0)	1	1.5	56.58	52.83	47.68	57.19		57	57.68	58	56.58	52.83	47.68	
					VL	totaal (0)	1	4.5	57.02	53.26	48.12	57.63		58	58.12	58	57.02	53.26	48.12	
					VL	totaal (0)	1	7.5	57.83	54.07	48.93	58.44		58	58.93	59	57.83	54.07	48.93	
					VL	Geldropseweg (1)	1	1.5	56.47	52.73	47.60	57.10	5	52	57.60	5	53	56.47	52.73	47.60
					VL	Geldropseweg (1)	1	4.5	56.91	53.16	48.04	57.53	5	53	58.04	5	53	56.91	53.16	48.04
					VL	Geldropseweg (1)	1	7.5	57.73	53.98	48.86	58.35	5	53	58.86	5	54	57.73	53.98	48.86
					VL	Burg. Termeerstraa	1	1.5	40.51	36.47	30.40	40.65	5	36	40.51	5	36	40.51	36.47	30.40
					VL	Burg. Termeerstraa	1	4.5	40.91	36.82	30.77	41.03	5	36	40.91	5	36	40.91	36.82	30.77
345	0.0	0.0	--	R1	VL	Burg. Termeerstraa	1	7.5	41.25	37.13	31.09	41.36	5	36	41.25	5	36	41.25	37.13	31.09
					VL	totaal (0)	1	1.5	56.06	52.31	47.16	56.67		57	57.16	57	56.06	52.31	47.16	
					VL	totaal (0)	1	4.5	56.29	52.53	47.38	56.90		57	57.38	57	56.29	52.53	47.38	
					VL	totaal (0)	1	7.5	57.12	53.36	48.22	57.73		58	58.22	58	57.12	53.36	48.22	
					VL	Geldropseweg (1)	1	1.5	55.95	52.20	47.07	56.57	5	52	57.07	5	52	55.95	52.20	47.07
					VL	Geldropseweg (1)	1	4.5	56.17	52.42	47.29	56.79	5	52	57.29	5	52	56.17	52.42	47.29
					VL	Geldropseweg (1)	1	7.5	57.01	53.26	48.14	57.63	5	53	58.14	5	53	57.01	53.26	48.14
					VL	Burg. Termeerstraa	1	1.5	40.35	36.30	30.23	40.49	5	35	40.35	5	35	40.35	36.30	30.23
					VL	Burg. Termeerstraa	1	4.5	40.71	36.62	30.57	40.83	5	36	40.71	5	36	40.71	36.62	30.57
					VL	Burg. Termeerstraa	1	7.5	40.96	36.85	30.81	41.07	5	36	40.96	5	36	40.96	36.85	30.81
346	0.0	0.0	--	R1	VL	totaal (0)	1	1.5	53.98	50.22	45.07	54.59		55	55.07	55	53.98	50.22	45.07	
					VL	totaal (0)	1	4.5	53.57	49.80	44.65	54.17		54	54.65	55	53.57	49.80	44.65	
					VL	totaal (0)	1	7.5	54.03	50.26	45.11	54.63		55	55.11	55	54.03	50.26	45.11	
					VL	Geldropseweg (1)	1	1.5	53.82	50.07	44.95	54.44	5	49	54.95	5	50	53.82	50.07	44.95
					VL	Geldropseweg (1)	1	4.5	53.39	49.64	44.52	54.01	5	49	54.52	5	50	53.39	49.64	44.52
					VL	Geldropseweg (1)	1	7.5	53.87	50.11	44.99	54.49	5	49	54.99	5	50	53.87	50.11	44.99
					VL	Burg. Termeerstraa	1	1.5	39.47	35.37	29.32	39.59	5	35	39.47	5	34	39.47	35.37	29.32
					VL	Burg. Termeerstraa	1	4.5	39.61	35.49	29.46	39.72	5	35	39.61	5	35	39.61	35.49	29.46
					VL	Burg. Termeerstraa	1	7.5	39.63	35.50	29.47	39.74	5	35	39.63	5	35	39.63	35.50	29.47
					VL	totaal (0)	1	1.5	52.17	48.39	43.24	52.77		53	53.24	53	52.17	48.39	43.24	
347	0.0	0.0	--	R1	VL	totaal (0)	1	4.5	51.60	47.82	42.67	52.20		52	52.67	53	51.60	47.82	42.67	
					VL	totaal (0)	1	7.5	51.79	48.02	42.86	52.39		52	52.86	53	51.79	48.02	42.86	

nr	z1	m1 adres	huisnr	type	afw.toets	refl	kenmerk	rhart	groep	(*) IL: inc. maatregel, VL:inc aftrek, RL: inc prognosetoeslag						(^) VL: ex. optrektoeslag									
										sh	wnh	dag	avond	nacht	Lden	af Lden(*)	Letm	af Letm(*)	dag(^)	avond(^)	nacht(^)				
348	0.0	0.0	--	R1	VL	Geldropseweg (1)	1	1.5	51.95	48.19	43.08	52.57	5	48	53.08	5	48	51.95	48.19	43.08					
					VL	Geldropseweg (1)	1	4.5	51.36	47.60	42.48	51.98	5	47	52.48	5	47	51.36	47.60	42.48					
					VL	Geldropseweg (1)	1	7.5	51.57	47.81	42.69	52.19	5	47	52.69	5	48	51.57	47.81	42.69					
					VL	Burg. Termeerstraa	1	1.5	39.07	34.94	28.91	39.18	5	34	39.07	5	34	39.07	34.94	28.91					
					VL	Burg. Termeerstraa	1	4.5	38.97	34.84	28.81	39.08	5	34	38.97	5	34	38.97	34.84	28.81					
					VL	Burg. Termeerstraa	1	7.5	38.85	34.71	28.68	38.95	5	34	38.85	5	34	38.85	34.71	28.68					
					VL	totaal (0)	1	1.5	50.19	46.42	41.27	50.79		51	51.27		51	50.19	46.42	41.27					
					VL	totaal (0)	1	4.5	49.69	45.92	40.76	50.29		50	50.76		51	49.69	45.92	40.76					
					VL	totaal (0)	1	7.5	49.45	45.67	40.52	50.05		50	50.52		51	49.45	45.67	40.52					
					VL	Geldropseweg (1)	1	1.5	49.99	46.23	41.11	50.61	5	46	51.11	5	46	49.99	46.23	41.11					
					VL	Geldropseweg (1)	1	4.5	49.46	45.71	40.59	50.08	5	45	50.59	5	46	49.46	45.71	40.59					
					VL	Geldropseweg (1)	1	7.5	49.22	45.46	40.34	49.84	5	45	50.34	5	45	49.22	45.46	40.34					
					VL	Burg. Termeerstraa	1	1.5	36.89	32.76	26.73	37.00	5	32	36.89	5	32	36.89	32.76	26.73					
					349	0.0	0.0	--	R2	VL	Burg. Termeerstraa	1	4.5	36.79	32.65	26.62	36.89	5	32	36.79	5	32	36.79	32.65	26.62
VL	Burg. Termeerstraa	1	7.5	36.70						32.56	26.53	36.80	5	32	36.70	5	32	36.70	32.56	26.53					
VL	totaal (0)	1	1.5	62.86						58.77	52.72	62.98		63	62.86		63	62.86	58.77	52.72					
VL	totaal (0)	1	4.5	62.89						58.79	52.76	63.01		63	62.89		63	62.89	58.79	52.76					
VL	totaal (0)	1	7.5	62.50						58.40	52.37	62.62		63	62.50		62	62.50	58.40	52.37					
VL	Geldropseweg (1)	1	1.5	41.62						37.87	32.75	42.24	5	37	42.75	5	38	41.62	37.87	32.75					
VL	Geldropseweg (1)	1	4.5	43.09						39.32	34.22	43.71	5	39	44.22	5	39	43.09	39.32	34.22					
VL	Geldropseweg (1)	1	7.5	44.82						41.05	35.94	45.44	5	40	45.94	5	41	44.82	41.05	35.94					
VL	Burg. Termeerstraa	1	1.5	62.82						58.73	52.68	62.94	5	58	62.82	5	58	62.82	58.73	52.68					
VL	Burg. Termeerstraa	1	4.5	62.84						58.74	52.70	62.96	5	58	62.84	5	58	62.84	58.74	52.70					
VL	Burg. Termeerstraa	1	7.5	62.42						58.32	52.27	62.54	5	58	62.42	5	57	62.42	58.32	52.27					
350	0.0	0.0	--	R2						VL	totaal (0)	1	1.5	59.83	55.77	49.73	59.97		60	59.83		60	59.83	55.77	49.73
										VL	totaal (0)	1	4.5	60.27	56.19	50.17	60.41		60	60.27		60	60.27	56.19	50.17
										VL	totaal (0)	1	7.5	60.24	56.16	50.15	60.38		60	60.24		60	60.24	56.16	50.15
					VL	Geldropseweg (1)	1	1.5	42.41	38.66	33.54	43.03	5	38	43.54	5	39	42.41	38.66	33.54					
					VL	Geldropseweg (1)	1	4.5	43.87	40.09	35.00	44.49	5	39	45.00	5	40	43.87	40.09	35.00					
					VL	Geldropseweg (1)	1	7.5	45.40	41.63	36.53	46.02	5	41	46.53	5	42	45.40	41.63	36.53					
					VL	Burg. Termeerstraa	1	1.5	59.75	55.68	49.62	59.88	5	55	59.75	5	55	59.75	55.68	49.62					
					VL	Burg. Termeerstraa	1	4.5	60.17	56.08	50.03	60.29	5	55	60.17	5	55	60.17	56.08	50.03					
					VL	Burg. Termeerstraa	1	7.5	60.10	56.00	49.95	60.22	5	55	60.10	5	55	60.10	56.00	49.95					
					351	0.0	0.0	--	R2	VL	totaal (0)	1	1.5	57.69	53.65	47.62	57.84		58	57.69		58	57.69	53.65	47.62
										VL	totaal (0)	1	4.5	58.37	54.30	48.30	58.52		59	58.37		58	58.37	54.30	48.30
										VL	totaal (0)	1	7.5	58.49	54.42	48.43	58.64		59	58.49		58	58.49	54.42	48.43
										VL	Geldropseweg (1)	1	1.5	43.94	40.20	35.06	44.56	5	40	45.06	5	40	43.94	40.20	35.06
										VL	Geldropseweg (1)	1	4.5	45.13	41.36	36.26	45.75	5	41	46.26	5	41	45.13	41.36	36.26
VL	Geldropseweg (1)	1	7.5	46.22						42.44	37.35	46.84	5	42	47.35	5	42	46.22	42.44	37.35					
VL	Burg. Termeerstraa	1	1.5	57.50						53.44	47.38	57.63	5	53	57.50	5	53	57.50	53.44	47.38					
VL	Burg. Termeerstraa	1	4.5	58.15						54.07	48.02	58.28	5	53	58.15	5	53	58.15	54.07	48.02					
VL	Burg. Termeerstraa	1	7.5	58.22						54.13	48.08	58.34	5	53	58.22	5	53	58.22	54.13	48.08					
352	0.0	0.0	--	R2						VL	totaal (0)	1	1.5	54.26	50.25	44.25	54.44		54	54.26		54	54.26	50.25	44.25
										VL	totaal (0)	1	4.5	55.61	51.56	45.58	55.77		56	55.61		56	55.61	51.56	45.58
										VL	totaal (0)	1	7.5	56.08	52.03	46.09	56.26		56	56.09		56	56.08	52.03	46.09
										VL	Geldropseweg (1)	1	1.5	42.70	38.96	33.83	43.33	5	38	43.83	5	39	42.70	38.96	33.83
										VL	Geldropseweg (1)	1	4.5	44.15	40.38	35.28	44.77	5	40	45.28	5	40	44.15	40.38	35.28
					VL	Geldropseweg (1)	1	7.5	46.11	42.34	37.24	46.73	5	42	47.24	5	42	46.11	42.34	37.24					
					VL	Burg. Termeerstraa	1	1.5	53.95	49.91	43.84	54.09	5	49	53.95	5	49	53.95	49.91	43.84					
					VL	Burg. Termeerstraa	1	4.5	55.29	51.22	45.15	55.42	5	50	55.29	5	50	55.29	51.22	45.15					
					VL	Burg. Termeerstraa	1	7.5	55.62	51.53	45.48	55.74	5	51	55.62	5	51	55.62	51.53	45.48					
					353	0.0	0.0	--	R2	VL	totaal (0)	1	1.5	51.87	47.88	41.91	52.07		52	51.91		52	51.87	47.88	41.91

													(*) IL: inc. maatregel, VL:inc aftrek, RL: inc prognosetoeslag			(^) VL: ex. optrektoeslag																			
nr	z1	m1 adres	huisnr	type	afw.toets	refl	kenmerk	rhart	groep	sh	wnh	dag	avond	nacht	Lden	af Lden(*)	Letm	af Letm(*)	dag(^)	avond(^)	nacht(^)														
354	0.0	0.0		--			R2			VL	totaal (0)	1	4.5	53.50	49.47	43.52	53.68	54	53.52	54	53.50	49.47	43.52												
										VL	totaal (0)	1	7.5	54.17	50.13	44.23	54.36	54	54.23	54	54.17	50.13	44.23												
										VL	Geldropseweg (1)	1	1.5	42.19	38.44	33.31	42.81	5	38	43.31	5	38	42.19	38.44	33.31										
										VL	Geldropseweg (1)	1	4.5	43.49	39.71	34.62	44.11	5	39	44.62	5	40	43.49	39.71	34.62										
										VL	Geldropseweg (1)	1	7.5	45.47	41.71	36.60	46.09	5	41	46.60	5	42	45.47	41.71	36.60										
										VL	Burg. Termeerstraa	1	1.5	51.37	47.35	41.26	51.51	5	47	51.37	5	46	51.37	47.35	41.26										
										VL	Burg. Termeerstraa	1	4.5	53.05	48.99	42.92	53.18	5	48	53.05	5	48	53.05	48.99	42.92										
										VL	Burg. Termeerstraa	1	7.5	53.54	49.46	43.40	53.66	5	49	53.54	5	49	53.54	49.46	43.40										
										VL	totaal (0)	1	1.5	50.37	46.40	40.48	50.59	51	50.48	50	50.37	46.40	40.48												
										VL	totaal (0)	1	4.5	52.07	48.05	42.15	52.28	52	52.15	52	52.07	48.05	42.15												
										VL	totaal (0)	1	7.5	52.98	48.96	43.11	53.20	53	53.11	53	52.98	48.96	43.11												
										VL	Geldropseweg (1)	1	1.5	42.18	38.43	33.31	42.80	5	38	43.31	5	38	42.18	38.43	33.31										
										VL	Geldropseweg (1)	1	4.5	43.68	39.91	34.81	44.30	5	39	44.81	5	40	43.68	39.91	34.81										
										VL	Geldropseweg (1)	1	7.5	45.79	42.03	36.92	46.41	5	41	46.92	5	42	45.79	42.03	36.92										
355	0.0	0.0		--			R2			VL	Burg. Termeerstraa	1	1.5	49.66	45.65	39.56	49.81	5	45	49.66	5	45	49.66	45.65	39.56										
										VL	Burg. Termeerstraa	1	4.5	51.39	47.33	41.26	51.52	5	47	51.39	5	46	51.39	47.33	41.26										
										VL	Burg. Termeerstraa	1	7.5	52.06	47.98	41.92	52.18	5	47	52.06	5	47	52.06	47.98	41.92										
										VL	totaal (0)	1	1.5	49.52	45.56	39.65	49.75	50	49.65	50	49.52	45.56	39.65												
										VL	totaal (0)	1	4.5	50.95	46.94	41.06	51.17	51	51.06	51	50.95	46.94	41.06												
										VL	totaal (0)	1	7.5	52.10	48.09	42.27	52.34	52	52.27	52	52.10	48.09	42.27												
										VL	Geldropseweg (1)	1	1.5	41.74	37.98	32.86	42.36	5	37	42.86	5	38	41.74	37.98	32.86										
										VL	Geldropseweg (1)	1	4.5	43.20	39.42	34.33	43.82	5	39	44.33	5	39	43.20	39.42	34.33										
										VL	Geldropseweg (1)	1	7.5	45.42	41.66	36.54	46.04	5	41	46.54	5	42	45.42	41.66	36.54										
										VL	Burg. Termeerstraa	1	1.5	48.73	44.72	38.63	48.88	5	44	48.73	5	44	48.73	44.72	38.63										
										VL	Burg. Termeerstraa	1	4.5	50.15	46.09	40.02	50.28	5	45	50.15	5	45	50.15	46.09	40.02										
										VL	Burg. Termeerstraa	1	7.5	51.05	46.98	40.92	51.18	5	46	51.05	5	46	51.05	46.98	40.92										
										VL	totaal (0)	1	1.5	46.95	43.03	37.30	47.26	47	47.30	47	46.95	43.03	37.30												
										VL	totaal (0)	1	4.5	47.76	43.82	38.17	48.09	48	48.17	48	47.76	43.82	38.17												
VL	totaal (0)	1	7.5	48.41	44.45	38.79	48.73	49	48.79	49	48.41	44.45	38.79																						
356	0.0	0.0		--			R2			VL	Geldropseweg (1)	1	1.5	42.22	38.48	33.34	42.84	5	38	43.34	5	38	42.22	38.48	33.34										
										VL	Geldropseweg (1)	1	4.5	43.69	39.93	34.82	44.31	5	39	44.82	5	40	43.69	39.93	34.82										
										VL	Geldropseweg (1)	1	7.5	44.14	40.37	35.27	44.76	5	40	45.27	5	40	44.14	40.37	35.27										
										VL	Burg. Termeerstraa	1	1.5	45.17	41.16	35.07	45.32	5	40	45.17	5	40	45.17	41.16	35.07										
										VL	Burg. Termeerstraa	1	4.5	45.60	41.54	35.47	45.73	5	41	45.60	5	41	45.60	41.54	35.47										
										VL	Burg. Termeerstraa	1	7.5	46.38	42.29	36.24	46.50	5	42	46.38	5	41	46.38	42.29	36.24										
										VL	totaal (0)	1	1.5	44.98	41.09	35.53	45.37	45	45.53	46	44.98	41.09	35.53												
										VL	totaal (0)	1	4.5	45.97	42.08	36.58	46.38	46	46.58	47	45.97	42.08	36.58												
										VL	totaal (0)	1	7.5	46.60	42.70	37.21	47.01	47	47.21	47	46.60	42.70	37.21												
										VL	Geldropseweg (1)	1	1.5	41.96	38.20	33.09	42.58	5	38	43.09	5	38	41.96	38.20	33.09										
										VL	Geldropseweg (1)	1	4.5	43.41	39.64	34.54	44.03	5	39	44.54	5	40	43.41	39.64	34.54										
										VL	Geldropseweg (1)	1	7.5	44.08	40.32	35.21	44.70	5	40	45.21	5	40	44.08	40.32	35.21										
										VL	Burg. Termeerstraa	1	1.5	41.97	37.96	31.87	42.12	5	37	41.97	5	37	41.97	37.96	31.87										
										VL	Burg. Termeerstraa	1	4.5	42.46	38.40	32.33	42.59	5	38	42.46	5	37	42.46	38.40	32.33										
VL	Burg. Termeerstraa	1	7.5	43.04	38.95	32.89	43.16	5	38	43.04	5	38	43.04	38.95	32.89																				
357	0.0	0.0		--			R2			VL	totaal (0)	1	1.5	45.94	42.06	36.66	46.39	46	46.66	47	45.94	42.06	36.66												
										VL	totaal (0)	1	4.5	46.33	42.45	37.07	46.79	47	47.07	47	46.33	42.45	37.07												
										VL	totaal (0)	1	7.5	46.60	42.73	37.36	47.07	47	47.36	47	46.60	42.73	37.36												
										VL	Geldropseweg (1)	1	1.5	44.01	40.23	35.14	44.63	5	40	45.14	5	40	44.01	40.23	35.14										
										VL	Geldropseweg (1)	1	4.5	44.55	40.78	35.68	45.17	5	40	45.68	5	41	44.55	40.78	35.68										
										VL	Geldropseweg (1)	1	7.5	44.94	41.17	36.07	45.56	5	41	46.07	5	41	44.94	41.17	36.07										
										VL	Burg. Termeerstraa	1	1.5	41.49	37.43	31.36	41.62	5	37	41.49	5	36	41.49	37.43	31.36										
										VL	Burg. Termeerstraa	1	4.5	41.59	37.50	31.45	41.71	5	37	41.59	5	37	41.59	37.50	31.45										
										358	0.0	0.0		--			R2			VL	totaal (0)	1	1.5	45.94	42.06	36.66	46.39	46	46.66	47	45.94	42.06	36.66		
																				VL	totaal (0)	1	4.5	46.33	42.45	37.07	46.79	47	47.07	47	46.33	42.45	37.07		
																				VL	totaal (0)	1	7.5	46.60	42.73	37.36	47.07	47	47.36	47	46.60	42.73	37.36		
																				VL	Geldropseweg (1)	1	1.5	44.01	40.23	35.14	44.63	5	40	45.14	5	40	44.01	40.23	35.14
																				VL	Geldropseweg (1)	1	4.5	44.55	40.78	35.68	45.17	5	40	45.68	5	41	44.55	40.78	35.68
																				VL	Geldropseweg (1)	1	7.5	44.94	41.17	36.07	45.56	5	41	46.07	5	41	44.94	41.17	36.07
VL	Burg. Termeerstraa	1	1.5	41.49	37.43	31.36	41.62	5	37											41.49	5	36	41.49	37.43	31.36										
VL	Burg. Termeerstraa	1	4.5	41.59	37.50	31.45	41.71	5	37											41.59	5	37	41.59	37.50	31.45										

nr	z1	m1 adres	huisnr	type	afw.toets	refl	kenmerk	rhart	groep	(*) IL: inc. maatregel, VL:inc aftrek, RL: inc prognosetoeslag										(^) VL: ex. optrektoeslag		
										sh	wnh	dag	avond	nacht	Lden	af	Lden(*)	Letm	af	Letm(*)	dag(^)	avond(^)
359	0.0	0.0	--	R2	VL	Burg. Termeerstraa	1	7.5	41.62	37.53	31.48	41.74	5	37	41.62	5	37	41.62	37.53	31.48		
					VL	totaal (0)	1	1.5	62.96	58.88	52.84	63.09	63	62.96	63	62.96	63	62.96	58.88	52.84		
					VL	totaal (0)	1	4.5	62.94	58.85	52.82	63.07	63	62.94	63	62.94	63	62.94	58.85	52.82		
					VL	totaal (0)	1	7.5	62.52	58.43	52.41	62.65	63	62.52	63	62.52	63	62.52	58.43	52.41		
					VL	Geldropseweg (1)	1	1.5	43.45	39.70	34.57	44.07	5	39	44.57	5	40	43.45	39.70	34.57		
					VL	Geldropseweg (1)	1	4.5	44.97	41.19	36.10	45.59	5	41	46.10	5	41	44.97	41.19	36.10		
					VL	Geldropseweg (1)	1	7.5	46.58	42.81	37.71	47.20	5	42	47.71	5	43	46.58	42.81	37.71		
					VL	Burg. Termeerstraa	1	1.5	62.91	58.82	52.77	63.03	5	58	62.91	5	58	62.91	58.82	52.77		
					VL	Burg. Termeerstraa	1	4.5	62.87	58.77	52.72	62.99	5	58	62.87	5	58	62.87	58.77	52.72		
					VL	Burg. Termeerstraa	1	7.5	62.41	58.31	52.26	62.53	5	58	62.41	5	57	62.41	58.31	52.26		
360	0.0	0.0	--	R2	VL	totaal (0)	1	1.5	59.79	55.73	49.68	59.93	60	59.79	60	59.79	60	59.79	55.73	49.68		
					VL	totaal (0)	1	4.5	60.19	56.11	50.08	60.32	60	60.19	60	60.19	60	60.19	56.11	50.08		
					VL	totaal (0)	1	7.5	60.16	56.07	50.06	60.29	60	60.16	60	60.16	60	60.16	56.07	50.06		
					VL	Geldropseweg (1)	1	1.5	41.89	38.13	33.02	42.51	5	38	43.02	5	38	41.89	38.13	33.02		
					VL	Geldropseweg (1)	1	4.5	43.30	39.51	34.42	43.91	5	39	44.42	5	39	43.30	39.51	34.42		
					VL	Geldropseweg (1)	1	7.5	45.61	41.85	36.74	46.23	5	41	46.74	5	42	45.61	41.85	36.74		
					VL	Burg. Termeerstraa	1	1.5	59.72	55.65	49.59	59.85	5	55	59.72	5	55	59.72	55.65	49.59		
					VL	Burg. Termeerstraa	1	4.5	60.10	56.01	49.96	60.22	5	55	60.10	5	55	60.10	56.01	49.96		
					VL	Burg. Termeerstraa	1	7.5	60.00	55.91	49.86	60.12	5	55	60.00	5	55	60.00	55.91	49.86		
					VL	totaal (0)	1	1.5	57.71	53.66	47.62	57.85	58	57.71	58	57.71	58	57.71	53.66	47.62		
361	0.0	0.0	--	R2	VL	totaal (0)	1	4.5	58.39	54.32	48.30	58.53	59	58.39	58	58.39	58	58.39	54.32	48.30		
					VL	totaal (0)	1	7.5	58.57	54.50	48.50	58.72	59	58.57	59	58.57	59	58.57	54.50	48.50		
					VL	Geldropseweg (1)	1	1.5	41.87	38.11	32.99	42.49	5	37	42.99	5	38	41.87	38.11	32.99		
					VL	Geldropseweg (1)	1	4.5	43.45	39.67	34.58	44.07	5	39	44.58	5	40	43.45	39.67	34.58		
					VL	Geldropseweg (1)	1	7.5	45.79	42.03	36.91	46.41	5	41	46.91	5	42	45.79	42.03	36.91		
					VL	Burg. Termeerstraa	1	1.5	57.60	53.54	47.47	57.73	5	53	57.60	5	53	57.60	53.54	47.47		
					VL	Burg. Termeerstraa	1	4.5	58.25	54.17	48.11	58.37	5	53	58.25	5	53	58.25	54.17	48.11		
					VL	Burg. Termeerstraa	1	7.5	58.33	54.24	48.19	58.45	5	53	58.33	5	53	58.33	54.24	48.19		
					VL	totaal (0)	1	1.5	54.58	50.56	44.56	54.75	55	54.58	55	54.58	55	54.58	50.56	44.56		
					VL	totaal (0)	1	4.5	55.93	51.88	45.89	56.09	56	55.93	56	55.93	56	55.93	51.88	45.89		
362	0.0	0.0	--	R2	VL	totaal (0)	1	7.5	56.27	52.22	46.26	56.44	56	56.27	56	56.27	56	56.27	52.22	46.26		
					VL	Geldropseweg (1)	1	1.5	42.76	39.02	33.88	43.38	5	38	43.88	5	39	42.76	39.02	33.88		
					VL	Geldropseweg (1)	1	4.5	44.08	40.31	35.21	44.70	5	40	45.21	5	40	44.08	40.31	35.21		
					VL	Geldropseweg (1)	1	7.5	45.58	41.82	36.71	46.20	5	41	46.71	5	42	45.58	41.82	36.71		
					VL	Burg. Termeerstraa	1	1.5	54.28	50.25	44.17	54.42	5	49	54.28	5	49	54.28	50.25	44.17		
					VL	Burg. Termeerstraa	1	4.5	55.63	51.56	45.50	55.76	5	51	55.63	5	51	55.63	51.56	45.50		
					VL	Burg. Termeerstraa	1	7.5	55.88	51.80	45.75	56.01	5	51	55.88	5	51	55.88	51.80	45.75		
					VL	totaal (0)	1	1.5	52.26	48.26	42.29	52.45	52	52.26	52	52.26	52	52.26	48.26	42.29		
					VL	totaal (0)	1	4.5	53.98	49.95	43.99	54.16	54	53.98	54	53.98	54	53.98	49.95	43.99		
					VL	totaal (0)	1	7.5	54.57	50.53	44.62	54.76	55	54.57	55	54.57	55	54.57	50.53	44.62		
363	0.0	0.0	--	R2	VL	Geldropseweg (1)	1	1.5	42.28	38.53	33.41	42.90	5	38	43.41	5	38	42.28	38.53	33.41		
					VL	Geldropseweg (1)	1	4.5	43.59	39.81	34.71	44.20	5	39	44.71	5	40	43.59	39.81	34.71		
					VL	Geldropseweg (1)	1	7.5	45.71	41.95	36.83	46.33	5	41	46.83	5	42	45.71	41.95	36.83		
					VL	Burg. Termeerstraa	1	1.5	51.80	47.77	41.69	51.94	5	47	51.80	5	47	51.80	47.77	41.69		
					VL	Burg. Termeerstraa	1	4.5	53.57	49.51	43.44	53.70	5	49	53.57	5	49	53.57	49.51	43.44		
					VL	Burg. Termeerstraa	1	7.5	53.96	49.88	43.82	54.08	5	49	53.96	5	49	53.96	49.88	43.82		
					VL	totaal (0)	1	1.5	50.75	46.78	40.86	50.97	51	50.75	51	50.75	51	50.75	46.78	40.86		
					VL	totaal (0)	1	4.5	52.50	48.49	42.57	52.70	53	52.57	53	52.57	53	52.50	48.49	42.57		
					VL	totaal (0)	1	7.5	53.24	49.22	43.36	53.46	53	53.24	53	53.24	53	53.24	49.22	43.36		
					VL	Geldropseweg (1)	1	1.5	42.61	38.86	33.74	43.23	5	38	43.74	5	39	42.61	38.86	33.74		
364	0.0	0.0	--	R2	VL	Geldropseweg (1)	1	4.5	43.88	40.10	35.01	44.50	5	39	45.01	5	40	43.88	40.10	35.01		
					VL	Geldropseweg (1)	1	7.5	45.75	41.98	36.88	46.37	5	41	46.88	5	42	45.75	41.98	36.88		

nr	z1	m1 adres	huisnr	type	afw.toets	refl	kenmerk	rhart	groep	(*) IL: inc. maatregel, VL:inc aftrek, RL: inc prognosetoeslag							(^) VL: ex. optrektoeslag						
										sh	wnh	dag	avond	nacht	Lden	af Lden(*)	Letm	af Letm(*)	dag(^)	avond(^)	nacht(^)		
365	0.0	0.0	--	R2	VL	Burg. Termeerstraa	1	1.5	50.02	46.01	39.92	50.17	5	45	50.02	5	45	50.02	46.01	39.92			
					VL	Burg. Termeerstraa	1	4.5	51.86	47.81	41.74	52.00	5	47	51.86	5	47	51.86	5	47	51.86	47.81	41.74
					VL	Burg. Termeerstraa	1	7.5	52.39	48.31	42.25	52.51	5	48	52.39	5	47	52.39	5	47	52.39	48.31	42.25
					VL	totaal (0)	1	1.5	50.15	46.18	40.26	50.37		50	50.26		50	50.15		46.18	40.26		
					VL	totaal (0)	1	4.5	51.60	47.59	41.70	51.81		52	51.70		52	51.60		47.59	41.70		
					VL	totaal (0)	1	7.5	52.57	48.56	42.71	52.80		53	52.71		53	52.57		48.56	42.71		
					VL	Geldropseweg (1)	1	1.5	42.10	38.35	33.22	42.72	5	38	43.22	5	38	42.10	38.35	33.22			
					VL	Geldropseweg (1)	1	4.5	43.55	39.77	34.67	44.16	5	39	44.67	5	40	43.55	39.77	34.67			
					VL	Geldropseweg (1)	1	7.5	45.40	41.64	36.53	46.02	5	41	46.53	5	42	45.40	41.64	36.53			
					VL	Burg. Termeerstraa	1	1.5	49.41	45.40	39.31	49.56	5	45	49.41	5	44	49.41	45.40	39.31			
					VL	Burg. Termeerstraa	1	4.5	50.86	46.81	40.74	51.00	5	46	50.86	5	46	50.86	46.81	40.74			
					VL	Burg. Termeerstraa	1	7.5	51.65	47.57	41.51	51.77	5	47	51.65	5	47	51.65	47.57	41.51			
366	0.0	0.0	--	R2	VL	totaal (0)	1	1.5	47.09	43.18	37.48	47.42		47	47.48		47	47.09	43.18	37.48			
					VL	totaal (0)	1	4.5	47.89	43.96	38.35	48.24		48	48.35		48	47.89	43.96	38.35			
					VL	totaal (0)	1	7.5	48.63	44.68	39.05	48.96		49	49.05		49	48.63	44.68	39.05			
					VL	Geldropseweg (1)	1	1.5	42.82	39.08	33.94	43.44	5	38	43.94	5	39	42.82	39.08	33.94			
					VL	Geldropseweg (1)	1	4.5	44.23	40.47	35.36	44.85	5	40	45.36	5	40	44.23	40.47	35.36			
					VL	Geldropseweg (1)	1	7.5	44.75	40.98	35.88	45.37	5	40	45.88	5	41	44.75	40.98	35.88			
					VL	Burg. Termeerstraa	1	1.5	45.05	41.04	34.95	45.20	5	40	45.05	5	40	45.05	41.04	34.95			
					VL	Burg. Termeerstraa	1	4.5	45.44	41.38	35.31	45.57	5	41	45.44	5	40	45.44	41.38	35.31			
					VL	Burg. Termeerstraa	1	7.5	46.34	42.26	36.20	46.46	5	41	46.34	5	41	46.34	42.26	36.20			
					VL	totaal (0)	1	1.5	46.06	42.20	36.72	46.49		46	46.72		47	46.06	42.20	36.72			
					VL	totaal (0)	1	4.5	46.87	42.99	37.56	47.31		47	47.56		48	46.87	42.99	37.56			
					VL	totaal (0)	1	7.5	47.44	43.56	38.13	47.88		48	48.13		48	47.44	43.56	38.13			
367	0.0	0.0	--	R2	VL	Geldropseweg (1)	1	1.5	43.79	40.04	34.91	44.41	5	39	44.91	5	40	43.79	40.04	34.91			
					VL	Geldropseweg (1)	1	4.5	44.82	41.06	35.95	45.44	5	40	45.95	5	41	44.82	41.06	35.95			
					VL	Geldropseweg (1)	1	7.5	45.39	41.62	36.51	46.01	5	41	46.51	5	42	45.39	41.62	36.51			
					VL	Burg. Termeerstraa	1	1.5	42.15	38.14	32.05	42.30	5	37	42.15	5	37	42.15	38.14	32.05			
					VL	Burg. Termeerstraa	1	4.5	42.61	38.55	32.49	42.74	5	38	42.61	5	38	42.61	38.55	32.49			
					VL	Burg. Termeerstraa	1	7.5	43.21	39.13	33.07	43.33	5	38	43.21	5	38	43.21	39.13	33.07			
					VL	totaal (0)	1	1.5	45.97	42.09	36.70	46.42		46	46.70		47	45.97	42.09	36.70			
					VL	totaal (0)	1	4.5	46.44	42.56	37.19	46.90		47	47.19		47	46.44	42.56	37.19			
					VL	totaal (0)	1	7.5	46.99	43.13	37.79	47.47		47	47.79		48	46.99	43.13	37.79			
					VL	Geldropseweg (1)	1	1.5	44.10	40.31	35.23	44.72	5	40	45.23	5	40	44.10	40.31	35.23			
					VL	Geldropseweg (1)	1	4.5	44.74	40.97	35.87	45.36	5	40	45.87	5	41	44.74	40.97	35.87			
					VL	Geldropseweg (1)	1	7.5	45.51	41.74	36.64	46.13	5	41	46.64	5	42	45.51	41.74	36.64			
368	0.0	0.0	--	R2	VL	Burg. Termeerstraa	1	1.5	41.43	37.36	31.29	41.56	5	37	41.43	5	36	41.43	37.36	31.29			
					VL	Burg. Termeerstraa	1	4.5	41.53	37.44	31.38	41.65	5	37	41.53	5	37	41.53	37.44	31.38			
					VL	Burg. Termeerstraa	1	7.5	41.59	37.49	31.44	41.71	5	37	41.59	5	37	41.59	37.49	31.44			
					VL	totaal (0)	1	1.5	63.30	59.22	53.17	63.43		63	63.30		63	63.30	59.22	53.17			
					VL	totaal (0)	1	4.5	63.24	59.15	53.11	63.36		63	63.24		63	63.24	59.15	53.11			
					VL	totaal (0)	1	7.5	62.79	58.69	52.67	62.92		63	62.79		63	62.79	58.69	52.67			
					VL	Geldropseweg (1)	1	1.5	42.28	38.53	33.41	42.90	5	38	43.41	5	38	42.28	38.53	33.41			
					VL	Geldropseweg (1)	1	4.5	43.63	39.85	34.76	44.25	5	39	44.76	5	40	43.63	39.85	34.76			
					VL	Geldropseweg (1)	1	7.5	45.94	42.18	37.07	46.56	5	42	47.07	5	42	45.94	42.18	37.07			
					VL	Burg. Termeerstraa	1	1.5	63.27	59.18	53.13	63.39	5	58	63.27	5	58	63.27	59.18	53.13			
					VL	Burg. Termeerstraa	1	4.5	63.20	59.10	53.05	63.32	5	58	63.20	5	58	63.20	59.10	53.05			
					VL	Burg. Termeerstraa	1	7.5	62.70	58.59	52.55	62.81	5	58	62.70	5	58	62.70	58.59	52.55			
369	0.0	0.0	--	R2	VL	totaal (0)	1	1.5	60.06	56.00	49.95	60.20		60	60.06		60	60.06	56.00	49.95			
					VL	totaal (0)	1	4.5	60.46	56.38	50.35	60.59		61	60.46		60	60.46	56.38	50.35			
					VL	totaal (0)	1	7.5	60.41	56.33	50.32	60.55		61	60.41		60	60.41	56.33	50.32			
					VL	Geldropseweg (1)	1	1.5	42.53	38.78	33.66	43.15	5	38	43.66	5	39	42.53	38.78	33.66			
370	0.0	0.0	--	R2	VL	totaal (0)	1	1.5	60.06	56.00	49.95	60.20		60	60.06		60	60.06	56.00	49.95			
					VL	totaal (0)	1	4.5	60.46	56.38	50.35	60.59		61	60.46		60	60.46	56.38	50.35			
					VL	totaal (0)	1	7.5	60.41	56.33	50.32	60.55		61	60.41		60	60.41	56.33	50.32			
					VL	Geldropseweg (1)	1	1.5	42.53	38.78	33.66	43.15	5	38	43.66	5	39	42.53	38.78	33.66			

														(*) IL: inc. maatregel, VL:inc aftrek, RL: inc prognosetoeslag			(^) VL: ex. optrektoeslag																																												
nr	z1	m1 adres	huisnr	type	afw.toets	refl	kenmerk	rhart	groep	sh	wnh	dag	avond	nacht	Lden	af Lden(*)	Letm	af Letm(*)	dag(^)	avond(^)	nacht(^)																																								
371	0.0	0.0							R2													VL	Geldropseweg (1)	1	4.5	44.13	40.35	35.26	44.75	5	40	45.26	5	40	44.13	40.35	35.26																								
																						VL	Geldropseweg (1)	1	7.5	46.31	42.54	37.43	46.93	5	42	47.43	5	42	46.31	42.54	37.43																								
																						VL	Burg. Termeerstraa	1	1.5	59.98	55.91	49.85	60.11	5	55	59.98	5	55	59.98	55.91	49.85																								
																						VL	Burg. Termeerstraa	1	4.5	60.36	56.27	50.21	60.48	5	55	60.36	5	55	60.36	56.27	50.21																								
																						VL	Burg. Termeerstraa	1	7.5	60.24	56.14	50.09	60.36	5	55	60.24	5	55	60.24	56.14	50.09																								
																						VL	totaal (0)	1	1.5	57.88	53.83	47.79	58.02		58	57.88		58	57.88	53.83	47.79																								
																						VL	totaal (0)	1	4.5	58.54	54.47	48.44	58.68		59	58.54		59	58.54	54.47	48.44																								
																						VL	totaal (0)	1	7.5	58.68	54.61	48.61	58.83		59	58.68		59	58.68	54.61	48.61																								
																						VL	Geldropseweg (1)	1	1.5	41.21	37.45	32.34	41.83	5	37	42.34	5	37	41.21	37.45	32.34																								
																						VL	Geldropseweg (1)	1	4.5	42.87	39.09	34.00	43.49	5	38	44.00	5	39	42.87	39.09	34.00																								
																						VL	Geldropseweg (1)	1	7.5	45.56	41.81	36.69	46.18	5	41	46.69	5	42	45.56	41.81	36.69																								
																						372	0.0	0.0							R2														VL	Burg. Termeerstraa	1	1.5	57.79	53.73	47.66	57.92	5	53	57.79	5	53	57.79	53.73	47.66	
VL	Burg. Termeerstraa	1	4.5	58.42	54.34	48.29	58.55	5	54	58.42	5	53	58.42	54.34	48.29																																														
VL	Burg. Termeerstraa	1	7.5	58.46	54.37	48.32	58.58	5	54	58.46	5	53	58.46	54.37	48.32																																														
VL	totaal (0)	1	1.5	54.75	50.73	44.72	54.92		55	54.75		55	54.75	50.73	44.72																																														
VL	totaal (0)	1	4.5	56.06	52.01	46.02	56.22		56	56.06		56	56.06	52.01	46.02																																														
VL	totaal (0)	1	7.5	56.41	52.36	46.40	56.58		57	56.41		56	56.41	52.36	46.40																																														
VL	Geldropseweg (1)	1	1.5	42.62	38.88	33.75	43.25	5	38	43.75	5	39	42.62	38.88	33.75																																														
VL	Geldropseweg (1)	1	4.5	43.89	40.11	35.01	44.50	5	40	45.01	5	40	43.89	40.11	35.01																																														
VL	Geldropseweg (1)	1	7.5	45.78	42.02	36.91	46.40	5	41	46.91	5	42	45.78	42.02	36.91																																														
VL	Burg. Termeerstraa	1	1.5	54.47	50.44	44.36	54.61	5	50	54.47	5	49	54.47	50.44	44.36																																														
VL	Burg. Termeerstraa	1	4.5	55.79	51.72	45.66	55.92	5	51	55.79	5	51	55.79	51.72	45.66																																														
373	0.0	0.0							R2																																					VL	Burg. Termeerstraa	1	7.5	56.02	51.94	45.88	56.14	5	51	56.02	5	51	56.02	51.94	45.88
																						VL	totaal (0)	1	1.5	52.68	48.69	42.70	52.87		53	52.70		53	52.68	48.69	42.70																								
																						VL	totaal (0)	1	4.5	54.36	50.33	44.35	54.53		55	54.36		54	54.36	50.33	44.35																								
																						VL	totaal (0)	1	7.5	54.89	50.85	44.92	55.08		55	54.92		55	54.89	50.85	44.92																								
																						VL	Geldropseweg (1)	1	1.5	42.31	38.56	33.43	42.93	5	38	43.43	5	38	42.31	38.56	33.43																								
																						VL	Geldropseweg (1)	1	4.5	43.54	39.76	34.66	44.15	5	39	44.66	5	40	43.54	39.76	34.66																								
																						VL	Geldropseweg (1)	1	7.5	45.42	41.65	36.55	46.04	5	41	46.55	5	42	45.42	41.65	36.55																								
																						VL	Burg. Termeerstraa	1	1.5	52.26	48.24	42.16	52.41	5	47	52.26	5	47	52.26	48.24	42.16																								
																						VL	Burg. Termeerstraa	1	4.5	53.99	49.93	43.86	54.12	5	49	53.99	5	49	53.99	49.93	43.86																								
																						VL	Burg. Termeerstraa	1	7.5	54.37	50.30	44.24	54.50	5	49	54.37	5	49	54.37	50.30	44.24																								
																						374	0.0	0.0							R2															VL	totaal (0)	1	1.5	51.13	47.14	41.20	51.34		51	51.20		51	51.13	47.14	41.20
																																														VL	totaal (0)	1	4.5	52.88	48.86	42.92	53.07		53	52.92		53	52.88	48.86	42.92
VL	totaal (0)	1	7.5	53.63	49.61	43.72	53.84		54	53.72		54	53.63	49.61	43.72																																														
VL	Geldropseweg (1)	1	1.5	42.17	38.43	33.30	42.80	5	38	43.30	5	38	42.17	38.43	33.30																																														
VL	Geldropseweg (1)	1	4.5	43.57	39.80	34.70	44.19	5	39	44.70	5	40	43.57	39.80	34.70																																														
VL	Geldropseweg (1)	1	7.5	45.62	41.86	36.74	46.24	5	41	46.74	5	42	45.62	41.86	36.74																																														
VL	Burg. Termeerstraa	1	1.5	50.53	46.52	40.43	50.68	5	46	50.53	5	46	50.53	46.52	40.43																																														
VL	Burg. Termeerstraa	1	4.5	52.34	48.28	42.21	52.47	5	47	52.34	5	47	52.34	48.28	42.21																																														
VL	Burg. Termeerstraa	1	7.5	52.88	48.81	42.75	53.01	5	48	52.88	5	48	52.88	48.81	42.75																																														
375	0.0	0.0							R2																																					VL	totaal (0)	1	1.5	50.07	46.11	40.23	50.31		50	50.23		50	50.07	46.11	40.23
																																														VL	totaal (0)	1	4.5	51.62	47.62	41.74	51.84		52	51.74		52	51.62	47.62	41.74
																																														VL	totaal (0)	1	7.5	52.57	48.56	42.73	52.80		53	52.73		53	52.57	48.56	42.73
																						VL	Geldropseweg (1)	1	1.5	42.79	39.04	33.91	43.41	5	38	43.91	5	39	42.79	39.04	33.91																								
																						VL	Geldropseweg (1)	1	4.5	44.03	40.26	35.16	44.65	5	40	45.16	5	40	44.03	40.26	35.16																								
																						VL	Geldropseweg (1)	1	7.5	45.66	41.90	36.79	46.28	5	41	46.79	5	42	45.66	41.90	36.79																								
																						VL	Burg. Termeerstraa	1	1.5	49.18	45.16	39.07	49.32	5	44	49.18	5	44	49.18	45.16	39.07																								
																						VL	Burg. Termeerstraa	1	4.5	50.79	46.73	40.66	50.92	5	46	50.79	5	46	50.79	46.73	40.66																								
																						VL	Burg. Termeerstraa	1	7.5	51.58	47.51	41.45	51.71	5	47	51.58	5	47	51.58	47.51	41.45																								
																						376	0.0	0.0							R2															VL	totaal (0)	1	1.5	47.19	43.28	37.58	47.52		48	47.58		48	47.19	43.28	37.58
																																														VL	totaal (0)	1	4.5	48.02	44.09	38.48	48.37		48	48.48		48	48.02	44.09	38.48

													(*) IL: inc. maatregel, VL:inc aftrek, RL: inc prognosetoeslag			(^) VL: ex. optrektoeslag															
nr	z1	m1 adres	huisnr	type	afw.toets	refl	kenmerk	rhart	groep	sh	wnh	dag	avond	nacht	Lden	af Lden(*)	Letm	af Letm(*)	dag(^)	avond(^)	nacht(^)										
377	0.0	0.0	--				R2			VL	totaal (0)	1	7.5	48.88	44.93	39.32	49.22		49	49.32	49	48.88	44.93	39.32							
										VL	Geldropseweg (1)	1	1.5	42.88	39.14	34.00	43.50	5	39	44.00	5	39	42.88	39.14	34.00						
										VL	Geldropseweg (1)	1	4.5	44.37	40.61	35.50	44.99	5	40	45.50	5	41	44.37	40.61	35.50						
										VL	Geldropseweg (1)	1	7.5	45.09	41.32	36.21	45.71	5	41	46.21	5	41	45.09	41.32	36.21						
										VL	Burg. Termeerstraa	1	1.5	45.18	41.17	35.07	45.33	5	40	45.18	5	40	45.18	41.17	35.07						
										VL	Burg. Termeerstraa	1	4.5	45.56	41.51	35.44	45.70	5	41	45.56	5	41	45.56	41.51	35.44						
										VL	Burg. Termeerstraa	1	7.5	46.54	42.46	36.40	46.66	5	42	46.54	5	42	46.54	42.46	36.40						
										VL	totaal (0)	1	1.5	46.58	42.74	37.30	47.04		47	47.30		47	46.58	42.74	37.30						
										VL	totaal (0)	1	4.5	47.44	43.58	38.18	47.90		48	48.18		48	47.44	43.58	38.18						
										VL	totaal (0)	1	7.5	48.03	44.16	38.77	48.49		48	48.77		49	48.03	44.16	38.77						
										VL	Geldropseweg (1)	1	1.5	44.59	40.85	35.72	45.22	5	40	45.72	5	41	44.59	40.85	35.72						
										VL	Geldropseweg (1)	1	4.5	45.66	41.89	36.78	46.28	5	41	46.78	5	42	45.66	41.89	36.78						
										VL	Geldropseweg (1)	1	7.5	46.24	42.47	37.37	46.86	5	42	47.37	5	42	46.24	42.47	37.37						
										378	0.0	0.0	--				R2			VL	Burg. Termeerstraa	1	1.5	42.24	38.22	32.14	42.39	5	37	42.24	5
VL	Burg. Termeerstraa	1	4.5	42.72	38.66	32.59	42.85	5	38											42.72	5	38	42.72	38.66	32.59						
VL	Burg. Termeerstraa	1	7.5	43.32	39.23	33.18	43.44	5	38											43.32	5	38	43.32	39.23	33.18						
VL	totaal (0)	1	1.5	62.79	58.71	52.66	62.92		63											62.79		63	62.79	58.71	52.66						
VL	totaal (0)	1	4.5	62.79	58.70	52.66	62.91		63											62.79		63	62.79	58.70	52.66						
VL	totaal (0)	1	7.5	62.41	58.31	52.29	62.54		63											62.41		62	62.41	58.31	52.29						
VL	Geldropseweg (1)	1	1.5	41.75	37.98	32.87	42.37	5	37											42.87	5	38	41.75	37.98	32.87						
VL	Geldropseweg (1)	1	4.5	43.11	39.33	34.24	43.73	5	39											44.24	5	39	43.11	39.33	34.24						
VL	Geldropseweg (1)	1	7.5	45.64	41.88	36.77	46.26	5	41											46.77	5	42	45.64	41.88	36.77						
VL	Burg. Termeerstraa	1	1.5	62.76	58.67	52.62	62.88	5	58											62.76	5	58	62.76	58.67	52.62						
VL	Burg. Termeerstraa	1	4.5	62.75	58.65	52.60	62.87	5	58											62.75	5	58	62.75	58.65	52.60						
VL	Burg. Termeerstraa	1	7.5	62.32	58.21	52.17	62.43	5	57											62.32	5	57	62.32	58.21	52.17						
VL	totaal (0)	1	1.5	59.79	55.72	49.68	59.92		60											59.79		60	59.79	55.72	49.68						
379	0.0	0.0	--				R2													VL	totaal (0)	1	4.5	60.19	56.11	50.08	60.32		60	60.19	60
										VL	totaal (0)	1	7.5	60.17	56.09	50.08	60.31		60	60.17		60	60.17	56.09	50.08						
										VL	Geldropseweg (1)	1	1.5	41.30	37.53	32.43	41.92	5	37	42.43	5	37	41.30	37.53	32.43						
										VL	Geldropseweg (1)	1	4.5	42.81	39.03	33.94	43.43	5	38	43.94	5	39	42.81	39.03	33.94						
										VL	Geldropseweg (1)	1	7.5	45.45	41.69	36.58	46.07	5	41	46.58	5	42	45.45	41.69	36.58						
										VL	Burg. Termeerstraa	1	1.5	59.72	55.66	49.59	59.85	5	55	59.72	5	55	59.72	55.66	49.59						
										VL	Burg. Termeerstraa	1	4.5	60.11	56.02	49.97	60.23	5	55	60.11	5	55	60.11	56.02	49.97						
										VL	Burg. Termeerstraa	1	7.5	60.02	55.93	49.88	60.14	5	55	60.02	5	55	60.02	55.93	49.88						
										VL	totaal (0)	1	1.5	58.01	53.96	47.92	58.15		58	58.01		58	58.01	53.96	47.92						
										VL	totaal (0)	1	4.5	58.71	54.63	48.61	58.85		59	58.71		59	58.71	54.63	48.61						
										VL	totaal (0)	1	7.5	58.86	54.79	48.79	59.01		59	58.86		59	58.86	54.79	48.79						
										VL	Geldropseweg (1)	1	1.5	42.20	38.45	33.33	42.82	5	38	43.33	5	38	42.20	38.45	33.33						
										VL	Geldropseweg (1)	1	4.5	43.59	39.81	34.72	44.21	5	39	44.72	5	40	43.59	39.81	34.72						
										VL	Geldropseweg (1)	1	7.5	46.01	42.25	37.14	46.63	5	42	47.14	5	42	46.01	42.25	37.14						
380	0.0	0.0	--				R2			VL	Burg. Termeerstraa	1	1.5	57.90	53.84	47.77	58.03	5	53	57.90	5	53	57.90	53.84	47.77						
										VL	Burg. Termeerstraa	1	4.5	58.57	54.49	48.43	58.69	5	54	58.57	5	54	58.57	54.49	48.43						
										VL	Burg. Termeerstraa	1	7.5	58.63	54.54	48.49	58.75	5	54	58.63	5	54	58.63	54.54	48.49						
										VL	totaal (0)	1	1.5	54.58	50.56	44.54	54.75		55	54.58		55	54.58	50.56	44.54						
										VL	totaal (0)	1	4.5	55.94	51.88	45.88	56.09		56	55.94		56	55.94	51.88	45.88						
										VL	totaal (0)	1	7.5	56.33	52.28	46.32	56.50		57	56.33		56	56.33	52.28	46.32						
										VL	Geldropseweg (1)	1	1.5	41.42	37.66	32.54	42.04	5	37	42.54	5	38	41.42	37.66	32.54						
										VL	Geldropseweg (1)	1	4.5	42.92	39.14	34.05	43.54	5	39	44.05	5	39	42.92	39.14	34.05						
										VL	Geldropseweg (1)	1	7.5	45.60	41.84	36.73	46.22	5	41	46.73	5	42	45.60	41.84	36.73						
										VL	Burg. Termeerstraa	1	1.5	54.37	50.33	44.25	54.51	5	50	54.37	5	49	54.37	50.33	44.25						
										VL	Burg. Termeerstraa	1	4.5	55.71	51.65	45.58	55.84	5	51	55.71	5	51	55.71	51.65	45.58						
										VL	Burg. Termeerstraa	1	7.5	55.95	51.87	45.81	56.07	5	51	55.95	5	51	55.95	51.87	45.81						

nr	z1	m1 adres	huisnr	type	afw.toets	refl	kenmerk	rhart	groep	(*) IL: inc. maatregel, VL:inc aftrek, RL: inc prognosetoeslag							(^) VL: ex. optrektoeslag			
										sh	wnh	dag	avond	nacht	Lden	af Lden(*)	Letm	af Letm(*)	dag(^)	avond(^)
382	0.0	0.0	--	R2	VL	totaal (0)	1	1.5	52.67	48.67	42.68	52.86	53	52.68	53	52.67	48.67	42.68		
					VL	totaal (0)	1	4.5	54.31	50.27	44.30	54.48	54	54.31	54	54.31	54	54.31	50.27	44.30
					VL	totaal (0)	1	7.5	54.90	50.86	44.93	55.09	55	54.93	55	54.93	55	54.90	50.86	44.93
					VL	Geldropseweg (1)	1	1.5	42.07	38.32	33.20	42.69	5	38	43.20	5	38	42.07	38.32	33.20
					VL	Geldropseweg (1)	1	4.5	43.43	39.65	34.55	44.04	5	39	44.55	5	40	43.43	39.65	34.55
					VL	Geldropseweg (1)	1	7.5	45.64	41.88	36.76	46.26	5	41	46.76	5	42	45.64	41.88	36.76
					VL	Burg. Termeerstraa	1	1.5	52.28	48.25	42.17	52.42	5	47	52.28	5	47	52.28	48.25	42.17
					VL	Burg. Termeerstraa	1	4.5	53.94	49.88	43.81	54.07	5	49	53.94	5	49	53.94	49.88	43.81
					VL	Burg. Termeerstraa	1	7.5	54.35	50.27	44.21	54.47	5	49	54.35	5	49	54.35	50.27	44.21
					VL	Burg. Termeerstraa	1	1.5	51.20	47.23	41.31	51.42	5	51	51.31	5	51	51.20	47.23	41.31
383	0.0	0.0	--	R2	VL	totaal (0)	1	4.5	52.89	48.88	42.96	53.09	53	52.96	53	52.89	48.88	42.96		
					VL	totaal (0)	1	7.5	53.63	49.61	43.73	53.84	54	53.73	54	53.63	49.61	43.73		
					VL	Geldropseweg (1)	1	1.5	42.91	39.16	34.03	43.53	5	39	44.03	5	39	42.91	39.16	34.03
					VL	Geldropseweg (1)	1	4.5	44.26	40.49	35.38	44.88	5	40	45.38	5	40	44.26	40.49	35.38
					VL	Geldropseweg (1)	1	7.5	45.88	42.11	37.00	46.50	5	41	47.00	5	42	45.88	42.11	37.00
					VL	Burg. Termeerstraa	1	1.5	50.51	46.49	40.40	50.65	5	46	50.51	5	46	50.51	46.49	40.40
					VL	Burg. Termeerstraa	1	4.5	52.25	48.20	42.13	52.39	5	47	52.25	5	47	52.25	48.20	42.13
					VL	Burg. Termeerstraa	1	7.5	52.83	48.76	42.69	52.96	5	48	52.83	5	48	52.83	48.76	42.69
					VL	totaal (0)	1	1.5	50.18	46.23	40.36	50.43	50	50.36	50	50.18	46.23	40.36		
					VL	totaal (0)	1	4.5	51.66	47.66	41.81	51.89	52	51.81	52	51.66	47.66	41.81		
384	0.0	0.0	--	R2	VL	totaal (0)	1	7.5	52.62	48.62	42.80	52.86	53	52.80	53	52.62	48.62	42.80		
					VL	Geldropseweg (1)	1	1.5	43.32	39.57	34.44	43.94	5	39	44.44	5	39	43.32	39.57	34.44
					VL	Geldropseweg (1)	1	4.5	44.59	40.82	35.72	45.21	5	40	45.72	5	41	44.59	40.82	35.72
					VL	Geldropseweg (1)	1	7.5	46.07	42.30	37.20	46.69	5	42	47.20	5	42	46.07	42.30	37.20
					VL	Burg. Termeerstraa	1	1.5	49.18	45.17	39.08	49.33	5	44	49.18	5	44	49.18	45.17	39.08
					VL	Burg. Termeerstraa	1	4.5	50.71	46.66	40.59	50.85	5	46	50.71	5	46	50.71	46.66	40.59
					VL	Burg. Termeerstraa	1	7.5	51.53	47.46	41.40	51.66	5	47	51.53	5	47	51.53	47.46	41.40
					VL	totaal (0)	1	1.5	47.05	43.14	37.45	47.38	47	47.45	47	47.05	43.14	37.45		
					VL	totaal (0)	1	4.5	47.77	43.83	38.20	48.11	48	48.20	48	47.77	43.83	38.20		
					VL	totaal (0)	1	7.5	48.65	44.70	39.07	48.98	49	49.07	49	48.65	44.70	39.07		
385	0.0	0.0	--	R2	VL	Geldropseweg (1)	1	1.5	42.79	39.05	33.92	43.42	5	38	43.92	5	39	42.79	39.05	33.92
					VL	Geldropseweg (1)	1	4.5	43.95	40.19	35.08	44.57	5	40	45.08	5	40	43.95	40.19	35.08
					VL	Geldropseweg (1)	1	7.5	44.72	40.95	35.85	45.34	5	40	45.85	5	41	44.72	40.95	35.85
					VL	Burg. Termeerstraa	1	1.5	45.00	41.00	34.90	45.15	5	40	45.00	5	40	45.00	41.00	34.90
					VL	Burg. Termeerstraa	1	4.5	45.43	41.38	35.31	45.57	5	41	45.43	5	40	45.43	41.38	35.31
					VL	Burg. Termeerstraa	1	7.5	46.39	42.31	36.25	46.51	5	42	46.39	5	41	46.39	42.31	36.25
					VL	totaal (0)	1	1.5	46.28	42.43	36.95	46.72	47	46.95	47	46.28	42.43	36.95		
					VL	totaal (0)	1	4.5	47.08	43.21	37.78	47.52	48	47.78	48	47.08	43.21	37.78		
					VL	totaal (0)	1	7.5	47.51	43.63	38.20	47.95	48	48.20	48	47.51	43.63	38.20		
					VL	Geldropseweg (1)	1	1.5	44.03	40.29	35.16	44.66	5	40	45.16	5	40	44.03	40.29	35.16
386	0.0	0.0	--	R2	VL	Geldropseweg (1)	1	4.5	45.05	41.29	36.18	45.67	5	41	46.18	5	41	45.05	41.29	36.18
					VL	Geldropseweg (1)	1	7.5	45.45	41.68	36.57	46.07	5	41	46.57	5	42	45.45	41.68	36.57
					VL	Burg. Termeerstraa	1	1.5	42.33	38.32	32.23	42.48	5	37	42.33	5	37	42.33	38.32	32.23
					VL	Burg. Termeerstraa	1	4.5	42.79	38.73	32.66	42.92	5	38	42.79	5	38	42.79	38.73	32.66
					VL	Burg. Termeerstraa	1	7.5	43.30	39.22	33.16	43.42	5	38	43.30	5	38	43.30	39.22	33.16
					VL	totaal (0)	1	1.5	46.60	42.75	37.41	47.09	47	47.41	47	46.60	42.75	37.41		
					VL	totaal (0)	1	4.5	47.09	43.24	37.92	47.58	48	47.92	48	47.09	43.24	37.92		
					VL	totaal (0)	1	7.5	47.38	43.54	38.23	47.88	48	48.23	48	47.38	43.54	38.23		
					VL	Geldropseweg (1)	1	1.5	45.15	41.38	36.28	45.77	5	41	46.28	5	41	45.15	41.38	36.28
					VL	Geldropseweg (1)	1	4.5	45.78	42.02	36.91	46.40	5	41	46.91	5	42	45.78	42.02	36.91
387	0.0	0.0	--	R2	VL	Geldropseweg (1)	1	7.5	46.16	42.40	37.29	46.78	5	42	47.29	5	42	46.16	42.40	37.29
					VL	Burg. Termeerstraa	1	1.5	41.12	37.06	30.99	41.25	5	36	41.12	5	36	41.12	37.06	30.99

nr	z1	m1 adres	huisnr	type	afw.toets	refl	kenmerk	rhart	groep	(*) IL: inc. maatregel, VL:inc aftrek, RL: inc prognosetoeslag										(^) VL: ex. optrektoeslag					
										sh	wnh	dag	avond	nacht	Lden	af Lden(*)	Letm	af Letm(*)	dag(^)	avond(^)	nacht(^)				
388	0.0	0.0	--				R2			VL	Burg. Termeerstraa	1	4.5	41.23	37.14	31.08	41.35	5	36	41.23	5	36	41.23	37.14	31.08
										VL	Burg. Termeerstraa	1	7.5	41.28	37.18	31.13	41.40	5	36	41.28	5	36	41.28	37.18	31.13
										VL	totaal (0)	1	1.5	64.05	59.94	53.91	64.17		64	64.05		64	64.05	59.94	53.91
										VL	totaal (0)	1	4.5	63.98	59.88	53.84	64.10		64	63.98		64	63.98	59.88	53.84
										VL	totaal (0)	1	7.5	63.54	59.44	53.41	63.66		64	63.54		64	63.54	59.44	53.41
										VL	Geldropseweg (1)	1	1.5	42.72	38.96	33.84	43.34	5	38	43.84	5	39	42.72	38.96	33.84
										VL	Geldropseweg (1)	1	4.5	43.64	39.86	34.77	44.26	5	39	44.77	5	40	43.64	39.86	34.77
										VL	Geldropseweg (1)	1	7.5	45.61	41.85	36.74	46.23	5	41	46.74	5	42	45.61	41.85	36.74
										VL	Burg. Termeerstraa	1	1.5	64.02	59.91	53.87	64.13	5	59	64.02	5	59	64.02	59.91	53.87
										VL	Burg. Termeerstraa	1	4.5	63.94	59.83	53.79	64.05	5	59	63.94	5	59	63.94	59.83	53.79
389	0.0	0.0	--				R2			VL	Burg. Termeerstraa	1	7.5	63.47	59.36	53.32	63.58	5	59	63.47	5	58	63.47	59.36	53.32
										VL	totaal (0)	1	1.5	60.76	56.67	50.64	60.89		61	60.76		61	60.76	56.67	50.64
										VL	totaal (0)	1	4.5	61.06	56.96	50.93	61.18		61	61.06		61	61.06	56.96	50.93
										VL	totaal (0)	1	7.5	61.01	56.92	50.91	61.14		61	61.01		61	61.01	56.92	50.91
										VL	Geldropseweg (1)	1	1.5	42.44	38.68	33.57	43.06	5	38	43.57	5	39	42.44	38.68	33.57
										VL	Geldropseweg (1)	1	4.5	43.56	39.78	34.68	44.17	5	39	44.68	5	40	43.56	39.78	34.68
										VL	Geldropseweg (1)	1	7.5	45.84	42.08	36.97	46.46	5	41	46.97	5	42	45.84	42.08	36.97
										VL	Burg. Termeerstraa	1	1.5	60.70	56.60	50.55	60.82	5	56	60.70	5	56	60.70	56.60	50.55
										VL	Burg. Termeerstraa	1	4.5	60.98	56.88	50.83	61.10	5	56	60.98	5	56	60.98	56.88	50.83
										VL	Burg. Termeerstraa	1	7.5	60.88	56.77	50.73	60.99	5	56	60.88	5	56	60.88	56.77	50.73
390	0.0	0.0	--				R2			VL	totaal (0)	1	1.5	58.40	54.34	48.30	58.54		59	58.40		58	58.40	54.34	48.30
										VL	totaal (0)	1	4.5	59.02	54.94	48.92	59.16		59	59.02		59	59.02	54.94	48.92
										VL	totaal (0)	1	7.5	59.20	55.12	49.13	59.35		59	59.20		59	59.20	55.12	49.13
										VL	Geldropseweg (1)	1	1.5	42.10	38.34	33.23	42.72	5	38	43.23	5	38	42.10	38.34	33.23
										VL	Geldropseweg (1)	1	4.5	43.31	39.53	34.44	43.93	5	39	44.44	5	39	43.31	39.53	34.44
										VL	Geldropseweg (1)	1	7.5	45.99	42.22	37.11	46.61	5	42	47.11	5	42	45.99	42.22	37.11
										VL	Burg. Termeerstraa	1	1.5	58.30	54.23	48.16	58.43	5	53	58.30	5	53	58.30	54.23	48.16
										VL	Burg. Termeerstraa	1	4.5	58.90	54.81	48.76	59.02	5	54	58.90	5	54	58.90	54.81	48.76
										VL	Burg. Termeerstraa	1	7.5	58.99	54.90	48.85	59.11	5	54	58.99	5	54	58.99	54.90	48.85
										VL	totaal (0)	1	1.5	54.95	50.92	44.89	55.11		55	54.95		55	54.95	50.92	44.89
391	0.0	0.0	--				R2			VL	totaal (0)	1	4.5	56.20	52.13	46.13	56.35		56	56.20		56	56.20	52.13	46.13
										VL	totaal (0)	1	7.5	56.60	52.53	46.56	56.76		57	56.60		57	56.60	52.53	46.56
										VL	Geldropseweg (1)	1	1.5	40.97	37.20	32.10	41.59	5	37	42.10	5	37	40.97	37.20	32.10
										VL	Geldropseweg (1)	1	4.5	42.63	38.84	33.76	43.25	5	38	43.76	5	39	42.63	38.84	33.76
										VL	Geldropseweg (1)	1	7.5	45.17	41.40	36.30	45.79	5	41	46.30	5	41	45.17	41.40	36.30
										VL	Burg. Termeerstraa	1	1.5	54.77	50.73	44.65	54.91	5	50	54.77	5	50	54.77	50.73	44.65
										VL	Burg. Termeerstraa	1	4.5	56.00	51.93	45.87	56.13	5	51	56.00	5	51	56.00	51.93	45.87
										VL	Burg. Termeerstraa	1	7.5	56.27	52.19	46.13	56.39	5	51	56.27	5	51	56.27	52.19	46.13
										VL	totaal (0)	1	1.5	52.43	48.42	42.40	52.60		53	52.43		52	52.43	48.42	42.40
										VL	totaal (0)	1	4.5	54.07	50.02	44.02	54.23		54	54.07		54	54.07	50.02	44.02
392	0.0	0.0	--				R2			VL	totaal (0)	1	7.5	54.63	50.59	44.64	54.81		55	54.64		55	54.63	50.59	44.64
										VL	Geldropseweg (1)	1	1.5	39.96	36.19	31.09	40.58	5	36	41.09	5	36	39.96	36.19	31.09
										VL	Geldropseweg (1)	1	4.5	41.72	37.93	32.85	42.34	5	37	42.85	5	38	41.72	37.93	32.85
										VL	Geldropseweg (1)	1	7.5	44.55	40.79	35.68	45.17	5	40	45.68	5	41	44.55	40.79	35.68
										VL	Burg. Termeerstraa	1	1.5	52.18	48.15	42.07	52.32	5	47	52.18	5	47	52.18	48.15	42.07
										VL	Burg. Termeerstraa	1	4.5	53.80	49.74	43.68	53.93	5	49	53.80	5	49	53.80	49.74	43.68
										VL	Burg. Termeerstraa	1	7.5	54.19	50.11	44.05	54.31	5	49	54.19	5	49	54.19	50.11	44.05
										VL	totaal (0)	1	1.5	50.97	46.99	41.07	51.19		51	51.07		51	50.97	46.99	41.07
										VL	totaal (0)	1	4.5	52.62	48.60	42.68	52.82		53	52.68		53	52.62	48.60	42.68
										VL	totaal (0)	1	7.5	53.28	49.26	43.37	53.49		53	53.37		53	53.28	49.26	43.37
393	0.0	0.0	--				R2			VL	Geldropseweg (1)	1	1.5	42.65	38.90	33.77	43.27	5	38	43.77	5	39	42.65	38.90	33.77
										VL	Geldropseweg (1)	1	4.5	43.82	40.06	34.95	44.44	5	39	44.95	5	40	43.82	40.06	34.95

nr	z1	m1 adres	huisnr	type	afw.toets	refl	kenmerk	rhart	groep	(*) IL: inc. maatregel, VL:inc aftrek, RL: inc prognosetoeslag							(^) VL: ex. optrektoeslag								
										sh	wnh	dag	avond	nacht	Lden	af Lden(*)	Letm	af Letm(*)	dag(^)	avond(^)	nacht(^)				
394	0.0	0.0	--	R2	VL	Geldropseweg (1)	1	7.5	45.24	41.48	36.37	45.86	5	41	46.37	5	41	45.24	41.48	36.37					
					VL	Burg. Termeerstraa	1	1.5	50.28	46.26	40.17	50.42	5	45	50.28	5	45	50.28	46.26	40.17					
					VL	Burg. Termeerstraa	1	4.5	52.01	47.95	41.88	52.14	5	47	52.01	5	47	52.01	47.95	41.88					
					VL	Burg. Termeerstraa	1	7.5	52.54	48.47	42.41	52.67	5	48	52.54	5	48	52.54	48.47	42.41					
					VL	totaal (0)	1	1.5	49.72	45.79	40.00	50.01		50	50.00		50	49.72	45.79	40.00					
					VL	totaal (0)	1	4.5	51.21	47.23	41.45	51.48		51	51.45		51	51.21	47.23	41.45					
					VL	totaal (0)	1	7.5	52.04	48.05	42.27	52.30		52	52.27		52	52.04	48.05	42.27					
					VL	Geldropseweg (1)	1	1.5	44.25	40.51	35.37	44.87	5	40	45.37	5	40	44.25	40.51	35.37					
					VL	Geldropseweg (1)	1	4.5	45.35	41.58	36.47	45.97	5	41	46.47	5	41	45.35	41.58	36.47					
					VL	Geldropseweg (1)	1	7.5	46.23	42.46	37.36	46.85	5	42	47.36	5	42	46.23	42.46	37.36					
					395	0.0	0.0	--	R2	VL	Burg. Termeerstraa	1	1.5	48.28	44.26	38.17	48.42	5	43	48.28	5	43	48.28	44.26	38.17
										VL	Burg. Termeerstraa	1	4.5	49.91	45.85	39.78	50.04	5	45	49.91	5	45	49.91	45.85	39.78
VL	Burg. Termeerstraa	1	7.5	50.72						46.64	40.58	50.84	5	46	50.72	5	46	50.72	46.64	40.58					
VL	totaal (0)	1	1.5	47.79						43.90	38.29	48.16		48	48.29		48	47.79	43.90	38.29					
VL	totaal (0)	1	4.5	48.59						44.68	39.14	48.97		49	49.14		49	48.59	44.68	39.14					
VL	totaal (0)	1	7.5	49.33						45.40	39.86	49.70		50	49.86		50	49.33	45.40	39.86					
VL	Geldropseweg (1)	1	1.5	44.43						40.69	35.55	45.05	5	40	45.55	5	41	44.43	40.69	35.55					
VL	Geldropseweg (1)	1	4.5	45.65						41.89	36.78	46.27	5	41	46.78	5	42	45.65	41.89	36.78					
VL	Geldropseweg (1)	1	7.5	46.30						42.53	37.43	46.92	5	42	47.43	5	42	46.30	42.53	37.43					
VL	Burg. Termeerstraa	1	1.5	45.10						41.09	35.00	45.25	5	40	45.10	5	40	45.10	41.09	35.00					
396	0.0	0.0	--	R2						VL	Burg. Termeerstraa	1	4.5	45.51	41.45	35.38	45.64	5	41	45.51	5	41	45.51	41.45	35.38
										VL	Burg. Termeerstraa	1	7.5	46.33	42.25	36.19	46.45	5	41	46.33	5	41	46.33	42.25	36.19
					VL	totaal (0)	1	1.5	46.41	42.57	37.10	46.86		47	47.10		47	46.41	42.57	37.10					
					VL	totaal (0)	1	4.5	47.52	43.66	38.27	47.98		48	48.27		48	47.52	43.66	38.27					
					VL	totaal (0)	1	7.5	47.99	44.12	38.73	48.45		48	48.73		49	47.99	44.12	38.73					
					VL	Geldropseweg (1)	1	1.5	44.26	40.52	35.39	44.89	5	40	45.39	5	40	44.26	40.52	35.39					
					VL	Geldropseweg (1)	1	4.5	45.74	41.98	36.86	46.36	5	41	46.86	5	42	45.74	41.98	36.86					
					VL	Geldropseweg (1)	1	7.5	46.21	42.44	37.34	46.83	5	42	47.34	5	42	46.21	42.44	37.34					
					VL	Burg. Termeerstraa	1	1.5	42.33	38.32	32.23	42.48	5	37	42.33	5	37	42.33	38.32	32.23					
					VL	Burg. Termeerstraa	1	4.5	42.80	38.74	32.67	42.93	5	38	42.80	5	38	42.80	38.74	32.67					
					397	0.0	0.0	--	R2	VL	Burg. Termeerstraa	1	7.5	43.27	39.18	33.13	43.39	5	38	43.27	5	38	43.27	39.18	33.13
										VL	totaal (0)	1	1.5	46.55	42.67	37.27	47.00		47	47.27		47	46.55	42.67	37.27
VL	totaal (0)	1	4.5	47.24						43.37	38.00	47.71		48	48.00		48	47.24	43.37	38.00					
VL	totaal (0)	1	7.5	47.51						43.64	38.28	47.98		48	48.28		48	47.51	43.64	38.28					
VL	Geldropseweg (1)	1	1.5	44.61						40.84	35.74	45.23	5	40	45.74	5	41	44.61	40.84	35.74					
VL	Geldropseweg (1)	1	4.5	45.57						41.80	36.70	46.19	5	41	46.70	5	42	45.57	41.80	36.70					
VL	Geldropseweg (1)	1	7.5	45.94						42.17	37.06	46.56	5	42	47.06	5	42	45.94	42.17	37.06					
VL	Burg. Termeerstraa	1	1.5	42.11						38.04	31.98	42.24	5	37	42.11	5	37	42.11	38.04	31.98					
VL	Burg. Termeerstraa	1	4.5	42.28						38.18	32.13	42.40	5	37	42.28	5	37	42.28	38.18	32.13					
398	0.0	0.0	--	R2						VL	Burg. Termeerstraa	1	7.5	42.33	38.23	32.18	42.45	5	37	42.33	5	37	42.33	38.23	32.18
										VL	totaal (0)	1	1.5	63.88	59.79	53.75	64.00		64	63.88		64	63.88	59.79	53.75
										VL	totaal (0)	1	4.5	63.69	59.59	53.56	63.81		64	63.69		64	63.69	59.59	53.56
					VL	totaal (0)	1	7.5	63.15	59.05	53.03	63.28		63	63.15		63	63.15	59.05	53.03					
					VL	Geldropseweg (1)	1	1.5	43.72	39.97	34.84	44.34	5	39	44.84	5	40	43.72	39.97	34.84					
					VL	Geldropseweg (1)	1	4.5	44.74	40.98	35.87	45.36	5	40	45.87	5	41	44.74	40.98	35.87					
					VL	Geldropseweg (1)	1	7.5	46.50	42.74	37.62	47.12	5	42	47.62	5	43	46.50	42.74	37.62					
					VL	Burg. Termeerstraa	1	1.5	63.84	59.74	53.70	63.96	5	59	63.84	5	59	63.84	59.74	53.70					
					VL	Burg. Termeerstraa	1	4.5	63.64	59.53	53.49	63.75	5	59	63.64	5	59	63.64	59.53	53.49					
					399	0.0	0.0	--	R2	VL	Burg. Termeerstraa	1	7.5	63.05	58.95	52.90	63.17	5	58	63.05	5	58	63.05	58.95	52.90
										VL	totaal (0)	1	1.5	60.56	56.49	50.45	60.69		61	60.56		61	60.56	56.49	50.45
										VL	totaal (0)	1	4.5	60.94	56.86	50.83	61.07		61	60.94		61	60.94	56.86	50.83
VL	totaal (0)	1	7.5	60.86						56.77	50.76	60.99		61	60.86		61	60.86	56.77	50.76					

nr	z1	m1 adres	huisnr	type	afw.toets	refl	kenmerk	rhart	groep	(*) IL: inc. maatregel, VL:inc aftrek, RL: inc prognosetoeslag										(^) VL: ex. optrektoeslag					
										sh	wnh	dag	avond	nacht	Lden	af	Lden(*)	Letm	af	Letm(*)	dag(^)	avond(^)	nacht(^)		
400	0.0	0.0	--	R2	VL	Geldropseweg (1)	1	1.5	43.55	39.81	34.67	44.17	5	39	44.67	5	40	43.55	39.81	34.67					
					VL	Geldropseweg (1)	1	4.5	44.54	40.77	35.66	45.16	5	40	45.66	5	41	44.54	40.77	35.66					
					VL	Geldropseweg (1)	1	7.5	46.26	42.49	37.38	46.88	5	42	47.38	5	42	46.26	42.49	37.38					
					VL	Burg. Termeerstraa	1	1.5	60.47	56.39	50.34	60.60	5	56	60.47	5	55	60.47	56.39	50.34					
					VL	Burg. Termeerstraa	1	4.5	60.84	56.75	50.70	60.96	5	56	60.84	5	56	60.84	56.75	50.70					
					VL	Burg. Termeerstraa	1	7.5	60.71	56.61	50.56	60.83	5	56	60.71	5	56	60.71	56.61	50.56					
					VL	totaal (0)	1	1.5	58.37	54.32	48.29	58.52	59	58.37	58	58.37	54.32	48.29							
					VL	totaal (0)	1	4.5	59.07	55.01	48.99	59.22	59	59.07	59	59.07	55.01	48.99							
					VL	totaal (0)	1	7.5	59.18	55.11	49.12	59.33	59	59.18	59	59.18	55.11	49.12							
					VL	Geldropseweg (1)	1	1.5	44.08	40.34	35.20	44.70	5	40	45.20	5	40	44.08	40.34	35.20					
					VL	Geldropseweg (1)	1	4.5	44.96	41.20	36.09	45.58	5	41	46.09	5	41	44.96	41.20	36.09					
					VL	Geldropseweg (1)	1	7.5	46.31	42.55	37.44	46.93	5	42	47.44	5	42	46.31	42.55	37.44					
					VL	Burg. Termeerstraa	1	1.5	58.20	54.14	48.08	58.33	5	53	58.20	5	53	58.20	54.14	48.08					
					401	0.0	0.0	--	R2	VL	Burg. Termeerstraa	1	4.5	58.90	54.82	48.76	59.02	5	54	58.90	5	54	58.90	54.82	48.76
VL	Burg. Termeerstraa	1	7.5	58.95						54.86	48.81	59.07	5	54	58.95	5	54	58.95	54.86	48.81					
VL	totaal (0)	1	1.5	55.97						51.93	45.88	56.12	56	55.97	56	55.97	51.93	45.88							
VL	totaal (0)	1	4.5	57.28						53.21	47.18	57.42	57	57.28	57	57.28	53.21	47.18							
VL	totaal (0)	1	7.5	57.65						53.59	47.59	57.80	58	57.65	58	57.65	53.59	47.59							
VL	Geldropseweg (1)	1	1.5	39.08						35.30	30.21	39.70	5	35	40.21	5	35	39.08	35.30	30.21					
VL	Geldropseweg (1)	1	4.5	40.78						36.98	31.91	41.39	5	36	41.91	5	37	40.78	36.98	31.91					
VL	Geldropseweg (1)	1	7.5	45.06						41.30	36.19	45.68	5	41	46.19	5	41	45.06	41.30	36.19					
VL	Burg. Termeerstraa	1	1.5	55.88						51.84	45.76	56.02	5	51	55.88	5	51	55.88	51.84	45.76					
VL	Burg. Termeerstraa	1	4.5	57.18						53.11	47.05	57.31	5	52	57.18	5	52	57.18	53.11	47.05					
VL	Burg. Termeerstraa	1	7.5	57.41						53.32	47.27	57.53	5	53	57.41	5	53	57.41	53.32	47.27					
402	0.0	0.0	--	R2						VL	totaal (0)	1	1.5	49.51	45.61	39.96	49.86	50	49.51	50	49.51	45.61	39.96		
										VL	totaal (0)	1	4.5	50.67	46.73	41.08	51.00	51	50.67	51	50.67	46.73	41.08		
										VL	totaal (0)	1	7.5	51.50	47.52	41.84	51.80	52	51.50	52	51.50	47.52	41.84		
					VL	Geldropseweg (1)	1	1.5	45.75	42.03	36.88	46.38	5	41	46.88	5	42	45.75	42.03	36.88					
					VL	Geldropseweg (1)	1	4.5	46.63	42.88	37.76	47.25	5	42	47.76	5	43	46.63	42.88	37.76					
					VL	Geldropseweg (1)	1	7.5	46.98	43.22	38.11	47.60	5	43	48.11	5	43	46.98	43.22	38.11					
					VL	Burg. Termeerstraa	1	1.5	47.13	43.10	37.02	47.27	5	42	47.13	5	42	47.13	43.10	37.02					
					VL	Burg. Termeerstraa	1	4.5	48.50	44.43	38.37	48.63	5	44	48.50	5	43	48.50	44.43	38.37					
					VL	Burg. Termeerstraa	1	7.5	49.60	45.51	39.45	49.72	5	45	49.60	5	45	49.60	45.51	39.45					
					403	0.0	0.0	--	R2	VL	totaal (0)	1	1.5	48.12	44.25	38.71	48.53	49	48.12	49	48.12	44.25	38.71		
										VL	totaal (0)	1	4.5	48.92	45.03	39.56	49.34	49	48.92	50	48.92	45.03	39.56		
										VL	totaal (0)	1	7.5	49.48	45.58	40.09	49.89	50	49.48	50	49.48	45.58	40.09		
										VL	Geldropseweg (1)	1	1.5	45.38	41.64	36.51	46.01	5	41	46.51	5	42	45.38	41.64	36.51
										VL	Geldropseweg (1)	1	4.5	46.57	42.81	37.70	47.19	5	42	47.70	5	43	46.57	42.81	37.70
VL	Geldropseweg (1)	1	7.5	46.95						43.19	38.08	47.57	5	43	48.08	5	43	46.95	43.19	38.08					
VL	Burg. Termeerstraa	1	1.5	44.81						40.79	34.70	44.95	5	40	44.81	5	40	44.81	40.79	34.70					
VL	Burg. Termeerstraa	1	4.5	45.12						41.05	34.99	45.25	5	40	45.12	5	40	45.12	41.05	34.99					
VL	Burg. Termeerstraa	1	7.5	45.93						41.84	35.79	46.05	5	41	45.93	5	41	45.93	41.84	35.79					
404	0.0	0.0	--	R2						VL	totaal (0)	1	1.5	46.83	42.98	37.51	47.27	47	46.83	48	46.83	42.98	37.51		
										VL	totaal (0)	1	4.5	47.53	43.66	38.24	47.98	48	47.53	48	47.53	43.66	38.24		
										VL	totaal (0)	1	7.5	47.78	43.89	38.47	48.22	48	47.78	48	47.78	43.89	38.47		
										VL	Geldropseweg (1)	1	1.5	44.68	40.94	35.81	45.31	5	40	45.81	5	41	44.68	40.94	35.81
										VL	Geldropseweg (1)	1	4.5	45.55	41.79	36.68	46.17	5	41	46.68	5	42	45.55	41.79	36.68
					VL	Geldropseweg (1)	1	7.5	45.70	41.93	36.83	46.32	5	41	46.83	5	42	45.70	41.93	36.83					
					VL	Burg. Termeerstraa	1	1.5	42.73	38.71	32.62	42.87	5	38	42.73	5	38	42.73	38.71	32.62					
					VL	Burg. Termeerstraa	1	4.5	43.17	39.10	33.04	43.30	5	38	43.17	5	38	43.17	39.10	33.04					
					VL	Burg. Termeerstraa	1	7.5	43.59	39.49	33.44	43.71	5	39	43.59	5	39	43.59	39.49	33.44					
					405	0.0	0.0	--	R2	VL	totaal (0)	1	1.5	46.54	42.70	37.35	47.03	47	46.54	47	46.54	42.70	37.35		

													(*) IL: inc. maatregel, VL:inc aftrek, RL: inc prognosetoeslag			(^) VL: ex. optrektoeslag									
nr	z1	m1 adres	huisnr	type	afw.toets	refl	kenmerk	rhart	groep	sh	wnh	dag	avond	nacht	Lden	af Lden(*)	Letm	af Letm(*)	dag(^)	avond(^)	nacht(^)				
406	0.0	0.0		--			R2			VL	totaal (0)	1	4.5	47.53	43.69	38.39	48.04	48	48.39	48	47.53	43.69	38.39		
										VL	totaal (0)	1	7.5	48.03	44.19	38.90	48.54	49	48.90	49	48.03	44.19	38.90		
										VL	Geldropseweg (1)	1	1.5	45.11	41.35	36.23	45.73	5	41	46.23	5	41	45.11	41.35	36.23
										VL	Geldropseweg (1)	1	4.5	46.35	42.58	37.47	46.97	5	42	47.47	5	42	46.35	42.58	37.47
										VL	Geldropseweg (1)	1	7.5	46.94	43.18	38.07	47.56	5	43	48.07	5	43	46.94	43.18	38.07
										VL	Burg. Termeerstraa	1	1.5	41.04	36.98	30.91	41.17	5	36	41.04	5	36	41.04	36.98	30.91
										VL	Burg. Termeerstraa	1	4.5	41.31	37.22	31.16	41.43	5	36	41.31	5	36	41.31	37.22	31.16
										VL	Burg. Termeerstraa	1	7.5	41.48	37.38	31.34	41.60	5	37	41.48	5	36	41.48	37.38	31.34
										VL	totaal (0)	1	1.5	63.30	59.21	53.18	63.43	63	63.30	63	63.30	59.21	53.18		
										VL	totaal (0)	1	4.5	63.11	59.02	53.00	63.24	63	63.11	63	63.11	59.02	53.00		
										VL	totaal (0)	1	7.5	62.59	58.49	52.49	62.72	63	62.59	63	62.59	58.49	52.49		
										VL	Geldropseweg (1)	1	1.5	45.41	41.68	36.54	46.04	5	41	46.54	5	42	45.41	41.68	36.54
										VL	Geldropseweg (1)	1	4.5	46.63	42.87	37.76	47.25	5	42	47.76	5	43	46.63	42.87	37.76
										VL	Geldropseweg (1)	1	7.5	47.69	43.93	38.81	48.31	5	43	48.81	5	44	47.69	43.93	38.81
407	0.0	0.0		--			R2			VL	Burg. Termeerstraa	1	1.5	63.23	59.13	53.08	63.35	5	58	63.23	5	58	63.23	59.13	53.08
										VL	Burg. Termeerstraa	1	4.5	63.01	58.91	52.86	63.13	5	58	63.01	5	58	63.01	58.91	52.86
										VL	Burg. Termeerstraa	1	7.5	62.45	58.34	52.30	62.56	5	58	62.45	5	57	62.45	58.34	52.30
										VL	totaal (0)	1	1.5	60.07	56.01	49.98	60.21	60	60.07	60	60.07	56.01	49.98		
										VL	totaal (0)	1	4.5	60.45	56.37	50.36	60.59	61	60.45	60	60.45	56.37	50.36		
										VL	totaal (0)	1	7.5	60.39	56.31	50.32	60.54	61	60.39	60	60.39	56.31	50.32		
										VL	Geldropseweg (1)	1	1.5	45.01	41.27	36.14	45.64	5	41	46.14	5	41	45.01	41.27	36.14
										VL	Geldropseweg (1)	1	4.5	46.07	42.31	37.20	46.69	5	42	47.20	5	42	46.07	42.31	37.20
										VL	Geldropseweg (1)	1	7.5	47.31	43.55	38.44	47.93	5	43	48.44	5	43	47.31	43.55	38.44
										VL	Burg. Termeerstraa	1	1.5	59.94	55.86	49.80	60.06	5	55	59.94	5	55	59.94	55.86	49.80
										VL	Burg. Termeerstraa	1	4.5	60.29	56.20	50.15	60.41	5	55	60.29	5	55	60.29	56.20	50.15
										VL	Burg. Termeerstraa	1	7.5	60.18	56.08	50.03	60.30	5	55	60.18	5	55	60.18	56.08	50.03
										VL	totaal (0)	1	1.5	58.08	54.04	48.03	58.24	58	58.08	58	58.08	54.04	48.03		
										VL	totaal (0)	1	4.5	58.76	54.69	48.70	58.91	59	58.76	59	58.76	54.69	48.70		
VL	totaal (0)	1	7.5	58.92	54.85	48.88	59.08	59	58.92	59	58.92	54.85	48.88												
408	0.0	0.0		--			R2			VL	Geldropseweg (1)	1	1.5	45.13	41.39	36.25	45.75	5	41	46.25	5	41	45.13	41.39	36.25
										VL	Geldropseweg (1)	1	4.5	46.11	42.35	37.24	46.73	5	42	47.24	5	42	46.11	42.35	37.24
										VL	Geldropseweg (1)	1	7.5	47.47	43.71	38.59	48.09	5	43	48.59	5	44	47.47	43.71	38.59
										VL	Burg. Termeerstraa	1	1.5	57.85	53.80	47.73	57.99	5	53	57.85	5	53	57.85	53.80	47.73
										VL	Burg. Termeerstraa	1	4.5	58.51	54.43	48.38	58.64	5	54	58.51	5	54	58.51	54.43	48.38
										VL	Burg. Termeerstraa	1	7.5	58.60	54.51	48.45	58.72	5	54	58.60	5	54	58.60	54.51	48.45
										VL	totaal (0)	1	1.5	54.85	50.84	44.88	55.04	55	54.88	55	54.85	50.84	44.88		
										VL	totaal (0)	1	4.5	56.07	52.03	46.07	56.25	56	56.07	56	56.07	52.03	46.07		
										VL	totaal (0)	1	7.5	56.45	52.41	46.48	56.64	57	56.48	56	56.45	52.41	46.48		
										VL	Geldropseweg (1)	1	1.5	44.95	41.21	36.07	45.57	5	41	46.07	5	41	44.95	41.21	36.07
										VL	Geldropseweg (1)	1	4.5	45.89	42.12	37.01	46.51	5	42	47.01	5	42	45.89	42.12	37.01
										VL	Geldropseweg (1)	1	7.5	47.16	43.40	38.28	47.78	5	43	48.28	5	43	47.16	43.40	38.28
										VL	Burg. Termeerstraa	1	1.5	54.38	50.34	44.27	54.52	5	50	54.38	5	49	54.38	50.34	44.27
										VL	Burg. Termeerstraa	1	4.5	55.63	51.56	45.50	55.76	5	51	55.63	5	51	55.63	51.56	45.50
VL	Burg. Termeerstraa	1	7.5	55.91	51.82	45.77	56.03	5	51	55.91	5	51	55.91	51.82	45.77										
410	0.0	0.0		--			R2			VL	totaal (0)	1	1.5	53.26	49.30	43.44	53.51	54	53.44	53	53.26	49.30	43.44		
										VL	totaal (0)	1	4.5	54.71	50.71	44.84	54.94	55	54.84	55	54.71	50.71	44.84		
										VL	totaal (0)	1	7.5	55.21	51.19	45.34	55.43	55	55.34	55	55.21	51.19	45.34		
										VL	Geldropseweg (1)	1	1.5	46.45	42.72	37.58	47.08	5	42	47.58	5	43	46.45	42.72	37.58
										VL	Geldropseweg (1)	1	4.5	47.30	43.54	38.43	47.92	5	43	48.43	5	43	47.30	43.54	38.43
										VL	Geldropseweg (1)	1	7.5	47.98	44.22	39.10	48.60	5	44	49.10	5	44	47.98	44.22	39.10
										VL	Burg. Termeerstraa	1	1.5	52.24	48.22	42.13	52.38	5	47	52.24	5	47	52.24	48.22	42.13
										VL	Burg. Termeerstraa	1	4.5	53.84	49.78	43.71	53.97	5	49	53.84	5	49	53.84	49.78	43.71

nr	z1	m1 adres	huisnr	type	afw.toets	refl	kenmerk	rhart	groep	(*) IL: inc. maatregel, VL:inc aftrek, RL: inc prognosetoeslag										(^) VL: ex. optrektoeslag				
										sh	wnh	dag	avond	nacht	Lden	af Lden(*)	Letm	af Letm(*)	dag(^)	avond(^)	nacht(^)			
411	0.0	0.0	--				R2			VL Burg. Termeerstraa	1	7.5	54.30	50.22	44.16	54.42	5	49	54.30	5	49	54.30	50.22	44.16
										VL totaal (0)	1	1.5	51.10	47.16	41.36	51.38		51	51.36		51	51.10	47.16	41.36
										VL totaal (0)	1	4.5	52.80	48.81	42.99	53.05		53	52.99		53	52.80	48.81	42.99
										VL totaal (0)	1	7.5	53.40	49.40	43.61	53.65		54	53.61		54	53.40	49.40	43.61
										VL Geldropseweg (1)	1	1.5	45.44	41.71	36.57	46.07	5	41	46.57	5	42	45.44	41.71	36.57
										VL Geldropseweg (1)	1	4.5	46.37	42.61	37.49	46.99	5	42	47.49	5	42	46.37	42.61	37.49
										VL Geldropseweg (1)	1	7.5	47.23	43.46	38.35	47.85	5	43	48.35	5	43	47.23	43.46	38.35
										VL Burg. Termeerstraa	1	1.5	49.72	45.70	39.61	49.86	5	45	49.72	5	45	49.72	45.70	39.61
										VL Burg. Termeerstraa	1	4.5	51.68	47.62	41.55	51.81	5	47	51.68	5	47	51.68	47.62	41.55
										VL Burg. Termeerstraa	1	7.5	52.20	48.13	42.07	52.33	5	47	52.20	5	47	52.20	48.13	42.07
										VL totaal (0)	1	1.5	50.11	46.19	40.47	50.43		50	50.47		50	50.11	46.19	40.47
										VL totaal (0)	1	4.5	51.55	47.58	41.83	51.83		52	51.83		52	51.55	47.58	41.83
VL totaal (0)	1	7.5	52.38	48.40	42.66	52.66		53	52.66		53	52.38	48.40	42.66										
VL Geldropseweg (1)	1	1.5	45.50	41.76	36.62	46.12	5	41	46.62	5	42	45.50	41.76	36.62										
VL Geldropseweg (1)	1	4.5	46.27	42.51	37.40	46.89	5	42	47.40	5	42	46.27	42.51	37.40										
VL Geldropseweg (1)	1	7.5	47.14	43.38	38.27	47.76	5	43	48.27	5	43	47.14	43.38	38.27										
VL Burg. Termeerstraa	1	1.5	48.27	44.26	38.17	48.42	5	43	48.27	5	43	48.27	44.26	38.17										
VL Burg. Termeerstraa	1	4.5	50.02	45.97	39.90	50.16	5	45	50.02	5	45	50.02	45.97	39.90										
VL Burg. Termeerstraa	1	7.5	50.84	46.76	40.70	50.96	5	46	50.84	5	46	50.84	46.76	40.70										
VL totaal (0)	1	1.5	48.45	44.61	39.13	48.89		49	49.13		49	48.45	44.61	39.13										
VL totaal (0)	1	4.5	49.01	45.14	39.69	49.45		49	49.69		50	49.01	45.14	39.69										
VL totaal (0)	1	7.5	49.49	45.60	40.14	49.91		50	50.14		50	49.49	45.60	40.14										
VL Geldropseweg (1)	1	1.5	46.26	42.52	37.38	46.88	5	42	47.38	5	42	46.26	42.52	37.38										
VL Geldropseweg (1)	1	4.5	46.88	43.12	38.00	47.50	5	42	48.00	5	43	46.88	43.12	38.00										
VL Geldropseweg (1)	1	7.5	47.15	43.39	38.28	47.77	5	43	48.28	5	43	47.15	43.39	38.28										
VL Burg. Termeerstraa	1	1.5	44.44	40.42	34.33	44.58	5	40	44.44	5	39	44.44	40.42	34.33										
VL Burg. Termeerstraa	1	4.5	44.90	40.84	34.77	45.03	5	40	44.90	5	40	44.90	40.84	34.77										
VL Burg. Termeerstraa	1	7.5	45.70	41.62	35.56	45.82	5	41	45.70	5	41	45.70	41.62	35.56										
VL totaal (0)	1	1.5	48.24	44.42	39.05	48.73		49	49.05		49	48.24	44.42	39.05										
VL totaal (0)	1	4.5	49.27	45.45	40.12	49.78		50	50.12		50	49.27	45.45	40.12										
VL totaal (0)	1	7.5	49.46	45.62	40.30	49.96		50	50.30		50	49.46	45.62	40.30										
VL Geldropseweg (1)	1	1.5	46.82	43.09	37.95	47.45	5	42	47.95	5	43	46.82	43.09	37.95										
VL Geldropseweg (1)	1	4.5	48.07	44.32	39.19	48.69	5	44	49.19	5	44	48.07	44.32	39.19										
VL Geldropseweg (1)	1	7.5	48.20	44.44	39.33	48.82	5	44	49.33	5	44	48.20	44.44	39.33										
VL Burg. Termeerstraa	1	1.5	42.67	38.64	32.56	42.81	5	38	42.67	5	38	42.67	38.64	32.56										
VL Burg. Termeerstraa	1	4.5	43.12	39.04	32.98	43.24	5	38	43.12	5	38	43.12	39.04	32.98										
VL Burg. Termeerstraa	1	7.5	43.47	39.37	33.32	43.59	5	39	43.47	5	38	43.47	39.37	33.32										
VL totaal (0)	1	1.5	47.47	43.67	38.34	47.99		48	48.34		48	47.47	43.67	38.34										
VL totaal (0)	1	4.5	48.64	44.83	39.55	49.17		49	49.55		50	48.64	44.83	39.55										
VL totaal (0)	1	7.5	48.90	45.07	39.80	49.42		49	49.80		50	48.90	45.07	39.80										
VL Geldropseweg (1)	1	1.5	46.36	42.63	37.48	46.98	5	42	47.48	5	42	46.36	42.63	37.48										
VL Geldropseweg (1)	1	4.5	47.69	43.94	38.81	48.31	5	43	48.81	5	44	47.69	43.94	38.81										
VL Geldropseweg (1)	1	7.5	47.96	44.20	39.09	48.58	5	44	49.09	5	44	47.96	44.20	39.09										
VL Burg. Termeerstraa	1	1.5	40.99	36.96	30.88	41.13	5	36	40.99	5	36	40.99	36.96	30.88										
VL Burg. Termeerstraa	1	4.5	41.59	37.51	31.45	41.71	5	37	41.59	5	37	41.59	37.51	31.45										
VL Burg. Termeerstraa	1	7.5	41.76	37.65	31.60	41.87	5	37	41.76	5	37	41.76	37.65	31.60										
VL totaal (0)	1	1.5	63.67	59.58	53.55	63.80		64	63.67		64	63.67	59.58	53.55										
VL totaal (0)	1	4.5	63.44	59.34	53.32	63.57		64	63.44		63	63.44	59.34	53.32										
VL totaal (0)	1	7.5	62.85	58.75	52.74	62.98		63	62.85		63	62.85	58.75	52.74										
VL Geldropseweg (1)	1	1.5	46.04	42.30	37.16	46.66	5	42	47.16	5	42	46.04	42.30	37.16										
VL Geldropseweg (1)	1	4.5	46.99	43.23	38.12	47.61	5	43	48.12	5	43	46.99	43.23	38.12										
VL Geldropseweg (1)	1	7.5	48.00	44.24	39.13	48.62	5	44	49.13	5	44	48.00	44.24	39.13										

nr	z1	m1 adres	huisnr	type	afw.toets	refl	kenmerk	rhart	groep	(*) IL: inc. maatregel, VL:inc aftrek, RL: inc prognosetoeslag					(^) VL: ex. optrektoeslag										
										sh	wnh	dag	avond	nacht	Lden	af Lden(*)	Letm	af Letm(*)	dag(^)	avond(^)	nacht(^)				
417	0.0	0.0	--	R3	VL	Burg. Termeerstraa	1	1.5	63.60	59.50	53.45	63.72	5	59	63.60	5	59	63.60	59.50	53.45					
					VL	Burg. Termeerstraa	1	4.5	63.34	59.23	53.19	63.45	5	58	63.34	5	58	63.34	5	58	63.34	59.23	53.19		
					VL	Burg. Termeerstraa	1	7.5	62.70	58.59	52.55	62.81	5	58	62.70	5	58	62.70	5	58	62.70	58.59	52.55		
					VL	totaal (0)	1	1.5	60.35	56.29	50.27	60.50		60	60.35		60	60.35		60	60.35	56.29	50.27		
					VL	totaal (0)	1	4.5	60.69	56.62	50.61	60.83		61	60.69		61	60.69		61	60.69	56.62	50.61		
					VL	totaal (0)	1	7.5	60.58	56.49	50.51	60.72		61	60.58		61	60.58		61	60.58	56.49	50.51		
					VL	Geldropseweg (1)	1	1.5	46.12	42.38	37.24	46.74	5	42	47.24	5	42	46.12	42.38	37.24					
					VL	Geldropseweg (1)	1	4.5	47.04	43.28	38.17	47.66	5	43	48.17	5	43	47.04	43.28	38.17					
					VL	Geldropseweg (1)	1	7.5	47.92	44.16	39.05	48.54	5	44	49.05	5	44	47.92	44.16	39.05					
					VL	Burg. Termeerstraa	1	1.5	60.19	56.11	50.05	60.31	5	55	60.19	5	55	60.19	56.11	50.05					
					VL	Burg. Termeerstraa	1	4.5	60.50	56.41	50.36	60.62	5	56	60.50	5	56	60.50	56.41	50.36					
					VL	Burg. Termeerstraa	1	7.5	60.33	56.23	50.18	60.45	5	55	60.33	5	55	60.33	56.23	50.18					
					418	0.0	0.0	--	R3	VL	totaal (0)	1	1.5	58.02	53.99	48.00	58.19		58	58.02		58	58.02	53.99	48.00
VL	totaal (0)	1	4.5	58.69						54.64	48.66	58.85		59	58.69		59	58.69	54.64	48.66					
VL	totaal (0)	1	7.5	58.79						54.73	48.77	58.96		59	58.79		59	58.79	54.73	48.77					
VL	Geldropseweg (1)	1	1.5	46.40						42.66	37.52	47.02	5	42	47.52	5	43	46.40	42.66	37.52					
VL	Geldropseweg (1)	1	4.5	47.38						43.62	38.50	48.00	5	43	48.50	5	43	47.38	43.62	38.50					
VL	Geldropseweg (1)	1	7.5	48.30						44.54	39.42	48.92	5	44	49.42	5	44	48.30	44.54	39.42					
VL	Burg. Termeerstraa	1	1.5	57.71						53.65	47.59	57.84	5	53	57.71	5	53	57.71	53.65	47.59					
VL	Burg. Termeerstraa	1	4.5	58.36						54.28	48.22	58.48	5	53	58.36	5	53	58.36	54.28	48.22					
VL	Burg. Termeerstraa	1	7.5	58.38						54.29	48.24	58.50	5	54	58.38	5	53	58.38	54.29	48.24					
419	0.0	0.0	--	R3						VL	totaal (0)	1	1.5	55.10	51.12	45.23	55.33		55	55.23		55	55.10	51.12	45.23
										VL	totaal (0)	1	4.5	56.30	52.28	46.40	56.51		57	56.40		56	56.30	52.28	46.40
										VL	totaal (0)	1	7.5	56.60	52.58	46.72	56.82		57	56.72		57	56.60	52.58	46.72
										VL	Geldropseweg (1)	1	1.5	47.53	43.79	38.65	48.15	5	43	48.65	5	44	47.53	43.79	38.65
					VL	Geldropseweg (1)	1	4.5	48.43	44.67	39.55	49.05	5	44	49.55	5	45	48.43	44.67	39.55					
					VL	Geldropseweg (1)	1	7.5	49.17	45.41	40.30	49.79	5	45	50.30	5	45	49.17	45.41	40.30					
					VL	Burg. Termeerstraa	1	1.5	54.26	50.23	44.15	54.40	5	49	54.26	5	49	54.26	50.23	44.15					
					VL	Burg. Termeerstraa	1	4.5	55.52	51.45	45.39	55.65	5	51	55.52	5	51	55.52	51.45	45.39					
					VL	Burg. Termeerstraa	1	7.5	55.74	51.65	45.60	55.86	5	51	55.74	5	51	55.74	51.65	45.60					
					420	0.0	0.0	--	R3	VL	totaal (0)	1	1.5	53.03	49.09	43.32	53.32		53	53.32		53	53.03	49.09	43.32
										VL	totaal (0)	1	4.5	54.42	50.43	44.64	54.68		55	54.64		55	54.42	50.43	44.64
										VL	totaal (0)	1	7.5	54.96	50.96	45.18	55.22		55	55.18		55	54.96	50.96	45.18
										VL	Geldropseweg (1)	1	1.5	47.70	43.97	38.83	48.33	5	43	48.83	5	44	47.70	43.97	38.83
VL	Geldropseweg (1)	1	4.5	48.37						44.61	39.50	48.99	5	44	49.50	5	45	48.37	44.61	39.50					
VL	Geldropseweg (1)	1	7.5	49.03						45.27	40.16	49.65	5	45	50.16	5	45	49.03	45.27	40.16					
VL	Burg. Termeerstraa	1	1.5	51.53						47.50	41.42	51.67	5	47	51.53	5	47	51.53	47.50	41.42					
VL	Burg. Termeerstraa	1	4.5	53.18						49.12	43.05	53.31	5	48	53.18	5	48	53.18	49.12	43.05					
VL	Burg. Termeerstraa	1	7.5	53.67						49.59	43.53	53.79	5	49	53.67	5	49	53.67	49.59	43.53					
421	0.0	0.0	--	R3						VL	totaal (0)	1	1.5	51.55	47.66	42.03	51.91		52	52.03		52	51.55	47.66	42.03
										VL	totaal (0)	1	4.5	52.84	48.90	43.22	53.16		53	53.22		53	52.84	48.90	43.22
										VL	totaal (0)	1	7.5	53.43	49.47	43.80	53.74		54	53.80		54	53.43	49.47	43.80
										VL	Geldropseweg (1)	1	1.5	47.97	44.23	39.09	48.59	5	44	49.09	5	44	47.97	44.23	39.09
					VL	Geldropseweg (1)	1	4.5	48.50	44.74	39.62	49.12	5	44	49.62	5	45	48.50	44.74	39.62					
					VL	Geldropseweg (1)	1	7.5	49.03	45.27	40.16	49.65	5	45	50.16	5	45	49.03	45.27	40.16					
					VL	Burg. Termeerstraa	1	1.5	49.05	45.03	38.94	49.19	5	44	49.05	5	44	49.05	45.03	38.94					
					VL	Burg. Termeerstraa	1	4.5	50.85	46.79	40.73	50.98	5	46	50.85	5	46	50.85	46.79	40.73					
					VL	Burg. Termeerstraa	1	7.5	51.47	47.39	41.33	51.59	5	47	51.47	5	46	51.47	47.39	41.33					
					422	0.0	0.0	--	R3	VL	totaal (0)	1	1.5	50.23	46.33	40.72	50.60		51	50.72		51	50.23	46.33	40.72
										VL	totaal (0)	1	4.5	51.40	47.45	41.81	51.73		52	51.81		52	51.40	47.45	41.81
										VL	totaal (0)	1	7.5	52.28	48.32	42.68	52.60		53	52.68		53	52.28	48.32	42.68
										VL	Geldropseweg (1)	1	1.5	46.79	43.05	37.92	47.42	5	42	47.92	5	43	46.79	43.05	37.92

																	(*) IL: inc. maatregel, VL:inc aftrek, RL: inc prognosetoeslag						(^) VL: ex. optrektoeslag														
nr	z1	m1	adres	huisnr	type	afw.toets	refl	kenmerk	rhart	groep	sh	wnh	dag	avond	nacht	Lden	af Lden(*)	Letm	af Letm(*)	dag(^)	avond(^)	nacht(^)															
423	0.0	0.0							R3		VL	Geldropseweg (1)	1	4.5	47.37	43.61	38.50	47.99	5	43	48.50	5	43	47.37	43.61	38.50											
											VL	Geldropseweg (1)	1	7.5	48.24	44.48	39.37	48.86	5	44	49.37	5	44	48.24	44.48	39.37											
											VL	Burg. Termeerstraa	1	1.5	47.60	43.58	37.49	47.74	5	43	47.60	5	43	47.60	43.58	37.49											
											VL	Burg. Termeerstraa	1	4.5	49.21	45.14	39.08	49.34	5	44	49.21	5	44	49.21	45.14	39.08											
											VL	Burg. Termeerstraa	1	7.5	50.09	46.01	39.95	50.21	5	45	50.09	5	45	50.09	46.01	39.95											
											VL	totaal (0)	1	1.5	50.62	46.78	41.43	51.11		51	51.43		51	50.62	46.78	41.43											
											VL	totaal (0)	1	4.5	50.56	46.71	41.34	51.04		51	51.34		51	50.56	46.71	41.34											
											VL	totaal (0)	1	7.5	50.97	47.11	41.72	51.43		51	51.72		52	50.97	47.11	41.72											
											VL	Geldropseweg (1)	1	1.5	49.18	45.41	40.30	49.80	5	45	50.30	5	45	49.18	45.41	40.30											
											VL	Geldropseweg (1)	1	4.5	49.00	45.24	40.13	49.62	5	45	50.13	5	45	49.00	45.24	40.13											
											VL	Geldropseweg (1)	1	7.5	49.26	45.50	40.38	49.88	5	45	50.38	5	45	49.26	45.50	40.38											
											424	0.0	0.0							R3		VL	Burg. Termeerstraa	1	1.5	45.14	41.10	35.02	45.28	5	40	45.14	5	40	45.14	41.10	35.02
VL	Burg. Termeerstraa	1	4.5	45.36	41.29	35.23	45.49	5	40	45.36												5	40	45.36	41.29	35.23											
VL	Burg. Termeerstraa	1	7.5	46.11	42.03	35.97	46.23	5	41	46.11												5	41	46.11	42.03	35.97											
VL	totaal (0)	1	1.5	51.41	47.60	42.36	51.96		52	52.36													52	51.41	47.60	42.36											
VL	totaal (0)	1	4.5	51.07	47.26	42.01	51.61		52	52.01													52	51.07	47.26	42.01											
VL	totaal (0)	1	7.5	51.41	47.60	42.35	51.95		52	52.35													52	51.41	47.60	42.35											
VL	Geldropseweg (1)	1	1.5	50.65	46.89	41.78	51.27	5	46	51.78												5	47	50.65	46.89	41.78											
VL	Geldropseweg (1)	1	4.5	50.26	46.50	41.39	50.88	5	46	51.39												5	46	50.26	46.50	41.39											
VL	Geldropseweg (1)	1	7.5	50.60	46.84	41.73	51.22	5	46	51.73												5	47	50.60	46.84	41.73											
VL	Burg. Termeerstraa	1	1.5	43.48	39.37	33.33	43.59	5	39	43.48												5	38	43.48	39.37	33.33											
VL	Burg. Termeerstraa	1	4.5	43.37	39.27	33.22	43.49	5	38	43.37												5	38	43.37	39.27	33.22											
VL	Burg. Termeerstraa	1	7.5	43.72	39.62	33.58	43.84	5	39	43.72												5	39	43.72	39.62	33.58											
425	0.0	0.0							R3		VL	totaal (0)	1	1.5	52.83	49.04	43.86	53.41		53	53.86		54	52.83	49.04	43.86											
											VL	totaal (0)	1	4.5	52.35	48.56	43.38	52.93		53	53.38		53	52.35	48.56	43.38											
											VL	totaal (0)	1	7.5	53.09	49.31	44.13	53.68		54	54.13		54	53.09	49.31	44.13											
											VL	Geldropseweg (1)	1	1.5	52.46	48.71	43.59	53.08	5	48	53.59	5	49	52.46	48.71	43.59											
											VL	Geldropseweg (1)	1	4.5	51.95	48.19	43.08	52.57	5	48	53.08	5	48	51.95	48.19	43.08											
											VL	Geldropseweg (1)	1	7.5	52.74	48.99	43.87	53.36	5	48	53.87	5	49	52.74	48.99	43.87											
											VL	Burg. Termeerstraa	1	1.5	41.87	37.77	31.72	41.99	5	37	41.87	5	37	41.87	37.77	31.72											
											VL	Burg. Termeerstraa	1	4.5	41.78	37.67	31.62	41.89	5	37	41.78	5	37	41.78	37.67	31.62											
											VL	Burg. Termeerstraa	1	7.5	41.96	37.85	31.80	42.07	5	37	41.96	5	37	41.96	37.85	31.80											
											VL	totaal (0)	1	1.5	64.16	60.06	54.03	64.28		64	64.16		64	64.16	60.06	54.03											
											VL	totaal (0)	1	4.5	63.90	59.79	53.77	64.02		64	63.90		64	63.90	59.79	53.77											
											VL	totaal (0)	1	7.5	63.31	59.21	53.20	63.44		63	63.31		63	63.31	59.21	53.20											
426	0.0	0.0							R3		VL	Geldropseweg (1)	1	1.5	46.15	42.42	37.28	46.78	5	42	47.28	5	42	46.15	42.42	37.28											
											VL	Geldropseweg (1)	1	4.5	47.13	43.37	38.26	47.75	5	43	48.26	5	43	47.13	43.37	38.26											
											VL	Geldropseweg (1)	1	7.5	48.13	44.37	39.26	48.75	5	44	49.26	5	44	48.13	44.37	39.26											
											VL	Burg. Termeerstraa	1	1.5	64.09	59.98	53.94	64.20	5	59	64.09	5	59	64.09	59.98	53.94											
											VL	Burg. Termeerstraa	1	4.5	63.80	59.69	53.65	63.91	5	59	63.80	5	59	63.80	59.69	53.65											
											VL	Burg. Termeerstraa	1	7.5	63.18	59.07	53.03	63.29	5	58	63.18	5	58	63.18	59.07	53.03											
											VL	totaal (0)	1	1.5	60.33	56.26	50.24	60.47		60	60.33		60	60.33	56.26	50.24											
											VL	totaal (0)	1	4.5	60.59	56.51	50.51	60.73		61	60.59		61	60.59	56.51	50.51											
											VL	totaal (0)	1	7.5	60.48	56.40	50.41	60.63		61	60.48		60	60.48	56.40	50.41											
											VL	Geldropseweg (1)	1	1.5	45.93	42.19	37.05	46.55	5	42	47.05	5	42	45.93	42.19	37.05											
											VL	Geldropseweg (1)	1	4.5	46.96	43.20	38.08	47.58	5	43	48.08	5	43	46.96	43.20	38.08											
											VL	Geldropseweg (1)	1	7.5	47.76	44.00	38.89	48.38	5	43	48.89	5	44	47.76	44.00	38.89											
427	0.0	0.0							R3		VL	Burg. Termeerstraa	1	1.5	60.17	56.09	50.03	60.29	5	55	60.17	5	55	60.17	56.09	50.03											
											VL	Burg. Termeerstraa	1	4.5	60.40	56.30	50.25	60.52	5	56	60.40	5	55	60.40	56.30	50.25											
											VL	Burg. Termeerstraa	1	7.5	60.24	56.14	50.10	60.36	5	55	60.24	5	55	60.24	56.14	50.10											
											VL	totaal (0)	1	1.5	58.29	54.26	48.26	58.46		58	58.29		58	58.29	54.26	48.26											
											VL	totaal (0)	1	4.5	58.90	54.84	48.87	59.06		59	58.90		59	58.90	54.84	48.87											
											428	0.0	0.0							R3		VL	totaal (0)	1	1.5	58.29	54.26	48.26	58.46		58	58.29		58	58.29	54.26	48.26
																						VL	totaal (0)	1	4.5	58.90	54.84	48.87	59.06		59	58.90		59	58.90	54.84	48.87

nr	z1	m1 adres	huisnr	type	afw.toets	refl	kenmerk	rhart	groep	(*) IL: inc. maatregel, VL:inc aftrek, RL: inc prognosetoeslag						(^) VL: ex. optrektoeslag									
										sh	wnh	dag	avond	nacht	Lden	af Lden(*)	Letm	af Letm(*)	dag(^)	avond(^)	nacht(^)				
429	0.0	0.0	--	R3	VL	totaal (0)	1	7.5	59.01	54.95	48.99	59.18	59	59.01	59	59.01	54.95	48.99							
					VL	Geldropseweg (1)	1	1.5	46.67	42.94	37.80	47.30	5	42	47.80	5	43	46.67	42.94	37.80					
					VL	Geldropseweg (1)	1	4.5	47.52	43.77	38.65	48.14	5	43	48.65	5	44	47.52	43.77	38.65					
					VL	Geldropseweg (1)	1	7.5	48.23	44.47	39.35	48.85	5	44	49.35	5	44	48.23	44.47	39.35					
					VL	Burg. Termeerstraa	1	1.5	57.98	53.92	47.85	58.11	5	53	57.98	5	53	57.98	53.92	47.85					
					VL	Burg. Termeerstraa	1	4.5	58.58	54.49	48.44	58.70	5	54	58.58	5	54	58.58	54.49	48.44					
					VL	Burg. Termeerstraa	1	7.5	58.63	54.54	48.49	58.75	5	54	58.63	5	54	58.63	54.54	48.49					
					VL	totaal (0)	1	1.5	55.02	51.02	45.10	55.23		55	55.10		55	55.02	51.02	45.10					
					VL	totaal (0)	1	4.5	56.22	52.20	46.28	56.42		56	56.28		56	56.22	52.20	46.28					
					VL	totaal (0)	1	7.5	56.52	52.49	46.60	56.72		57	56.60		57	56.52	52.49	46.60					
					VL	Geldropseweg (1)	1	1.5	46.65	42.92	37.77	47.27	5	42	47.77	5	43	46.65	42.92	37.77					
					VL	Geldropseweg (1)	1	4.5	47.52	43.76	38.64	48.14	5	43	48.64	5	44	47.52	43.76	38.64					
					VL	Geldropseweg (1)	1	7.5	48.34	44.58	39.46	48.96	5	44	49.46	5	44	48.34	44.58	39.46					
					VL	Burg. Termeerstraa	1	1.5	54.33	50.29	44.22	54.47	5	49	54.33	5	49	54.33	50.29	44.22					
					430	0.0	0.0	--	R3	VL	Burg. Termeerstraa	1	4.5	55.59	51.52	45.46	55.72	5	51	55.59	5	51	55.59	51.52	45.46
VL	Burg. Termeerstraa	1	7.5	55.80						51.72	45.66	55.92	5	51	55.80	5	51	55.80	51.72	45.66					
VL	totaal (0)	1	1.5	53.04						49.09	43.28	53.31		53	53.28		53	53.04	49.09	43.28					
VL	totaal (0)	1	4.5	54.56						50.56	44.73	54.80		55	54.73		55	54.56	50.56	44.73					
VL	totaal (0)	1	7.5	55.03						51.02	45.22	55.27		55	55.22		55	55.03	51.02	45.22					
VL	Geldropseweg (1)	1	1.5	47.08						43.35	38.21	47.71	5	43	48.21	5	43	47.08	43.35	38.21					
VL	Geldropseweg (1)	1	4.5	47.94						44.19	39.07	48.56	5	44	49.07	5	44	47.94	44.19	39.07					
VL	Geldropseweg (1)	1	7.5	48.76						45.01	39.89	49.38	5	44	49.89	5	45	48.76	45.01	39.89					
VL	Burg. Termeerstraa	1	1.5	51.77						47.75	41.66	51.91	5	47	51.77	5	47	51.77	47.75	41.66					
VL	Burg. Termeerstraa	1	4.5	53.49						49.43	43.36	53.62	5	49	53.49	5	48	53.49	49.43	43.36					
VL	Burg. Termeerstraa	1	7.5	53.85						49.77	43.72	53.98	5	49	53.85	5	49	53.85	49.77	43.72					
431	0.0	0.0	--	R3						VL	totaal (0)	1	1.5	51.85	47.93	42.19	52.16		52	52.19		52	51.85	47.93	42.19
										VL	totaal (0)	1	4.5	53.28	49.31	43.54	53.55		54	53.54		54	53.28	49.31	43.54
										VL	totaal (0)	1	7.5	53.81	49.82	44.07	54.08		54	54.07		54	53.81	49.82	44.07
										VL	Geldropseweg (1)	1	1.5	47.01	43.28	38.14	47.64	5	43	48.14	5	43	47.01	43.28	38.14
					VL	Geldropseweg (1)	1	4.5	47.65	43.89	38.77	48.27	5	43	48.77	5	44	47.65	43.89	38.77					
					VL	Geldropseweg (1)	1	7.5	48.31	44.55	39.43	48.93	5	44	49.43	5	44	48.31	44.55	39.43					
					VL	Burg. Termeerstraa	1	1.5	50.13	46.10	40.02	50.27	5	45	50.13	5	45	50.13	46.10	40.02					
					VL	Burg. Termeerstraa	1	4.5	51.90	47.84	41.77	52.03	5	47	51.90	5	47	51.90	47.84	41.77					
					VL	Burg. Termeerstraa	1	7.5	52.37	48.30	42.24	52.50	5	47	52.37	5	47	52.37	48.30	42.24					
					432	0.0	0.0	--	R3	VL	totaal (0)	1	1.5	51.52	47.62	41.96	51.87		52	51.96		52	51.52	47.62	41.96
										VL	totaal (0)	1	4.5	52.60	48.65	42.96	52.91		53	52.96		53	52.60	48.65	42.96
										VL	totaal (0)	1	7.5	53.34	49.38	43.70	53.65		54	53.70		54	53.34	49.38	43.70
										VL	Geldropseweg (1)	1	1.5	47.66	43.93	38.79	48.29	5	43	48.79	5	44	47.66	43.93	38.79
										VL	Geldropseweg (1)	1	4.5	48.15	44.40	39.28	48.77	5	44	49.28	5	44	48.15	44.40	39.28
										VL	Geldropseweg (1)	1	7.5	48.88	45.12	40.00	49.50	5	44	50.00	5	45	48.88	45.12	40.00
VL	Burg. Termeerstraa	1	1.5	49.21						45.20	39.11	49.36	5	44	49.21	5	44	49.21	45.20	39.11					
VL	Burg. Termeerstraa	1	4.5	50.66						46.61	40.54	50.80	5	46	50.66	5	46	50.66	46.61	40.54					
VL	Burg. Termeerstraa	1	7.5	51.42						47.34	41.28	51.54	5	47	51.42	5	46	51.42	47.34	41.28					
433	0.0	0.0	--	R3						VL	totaal (0)	1	1.5	51.23	47.41	42.10	51.75		52	52.10		52	51.23	47.41	42.10
										VL	totaal (0)	1	4.5	51.18	47.34	42.02	51.68		52	52.02		52	51.18	47.34	42.02
										VL	totaal (0)	1	7.5	51.86	48.01	42.67	52.35		52	52.67		53	51.86	48.01	42.67
										VL	Geldropseweg (1)	1	1.5	50.11	46.36	41.24	50.73	5	46	51.24	5	46	50.11	46.36	41.24
										VL	Geldropseweg (1)	1	4.5	49.90	46.14	41.03	50.52	5	46	51.03	5	46	49.90	46.14	41.03
										VL	Geldropseweg (1)	1	7.5	50.46	46.71	41.59	51.08	5	46	51.59	5	47	50.46	46.71	41.59
					VL	Burg. Termeerstraa	1	1.5	44.78	40.74	34.67	44.92	5	40	44.78	5	40	44.78	40.74	34.67					
					VL	Burg. Termeerstraa	1	4.5	45.23	41.15	35.09	45.35	5	40	45.23	5	40	45.23	41.15	35.09					
					VL	Burg. Termeerstraa	1	7.5	46.25	42.16	36.11	46.37	5	41	46.25	5	41	46.25	42.16	36.11					

nr	z1	m1 adres	huisnr	type	afw.toets	refl	kenmerk	rhart	groep	(*) IL: inc. maatregel, VL:inc aftrek, RL: inc prognosetoeslag							(^) VL: ex. optrektoeslag			
										sh	wnh	dag	avond	nacht	Lden	af Lden(*)	Letm	af Letm(*)	dag(^)	avond(^)
434	0.0	0.0	--	R3	VL	totaal (0)	1	1.5	51.82	48.00	42.76	52.36	52	52.76	53	51.82	48.00	42.76		
					VL	totaal (0)	1	4.5	51.68	47.86	42.62	52.22	52	52.62	53	51.68	47.86	42.62		
					VL	totaal (0)	1	7.5	52.48	48.67	43.44	53.03	53	53.44	53	52.48	48.67	43.44		
					VL	Geldropseweg (1)	1	1.5	51.05	47.29	42.18	51.67	5	47	52.18	5	47	51.05	47.29	42.18
					VL	Geldropseweg (1)	1	4.5	50.89	47.13	42.02	51.51	5	47	52.02	5	47	50.89	47.13	42.02
					VL	Geldropseweg (1)	1	7.5	51.77	48.01	42.90	52.39	5	47	52.90	5	48	51.77	48.01	42.90
					VL	Burg. Termeerstraa	1	1.5	43.91	39.80	33.75	44.02	5	39	43.91	5	39	43.91	39.80	33.75
					VL	Burg. Termeerstraa	1	4.5	43.90	39.79	33.75	44.01	5	39	43.90	5	39	43.90	39.79	33.75
					VL	Burg. Termeerstraa	1	7.5	44.24	40.13	34.08	44.35	5	39	44.24	5	39	44.24	40.13	34.08
					435	0.0	0.0	--	R3	VL	totaal (0)	1	1.5	48.85	45.02	39.76	49.38	49	49.76	50
VL	totaal (0)	1	4.5	48.81						44.97	39.72	49.34	49	49.72	50	48.81	44.97	39.72		
VL	totaal (0)	1	7.5	51.98						48.16	43.00	52.55	53	53.00	53	51.98	48.16	43.00		
VL	Geldropseweg (1)	1	1.5	47.91						44.15	39.04	48.53	5	44	49.04	5	44	47.91	44.15	39.04
VL	Geldropseweg (1)	1	4.5	47.91						44.13	39.04	48.53	5	44	49.04	5	44	47.91	44.13	39.04
VL	Geldropseweg (1)	1	7.5	51.55						47.77	42.68	52.17	5	47	52.68	5	48	51.55	47.77	42.68
VL	Burg. Termeerstraa	1	1.5	41.75						37.63	31.59	41.86	5	37	41.75	5	37	41.75	37.63	31.59
VL	Burg. Termeerstraa	1	4.5	41.52						37.41	31.37	41.63	5	37	41.52	5	37	41.52	37.41	31.37
VL	Burg. Termeerstraa	1	7.5	41.70						37.58	31.54	41.81	5	37	41.70	5	37	41.70	37.58	31.54
436	0.0	0.0	--	R3						VL	totaal (0)	1	1.5	64.16	60.07	54.04	64.29	64	64.16	64
					VL	totaal (0)	1	4.5	63.95	59.85	53.82	64.07	64	63.95	64	63.95	59.85	53.82		
					VL	totaal (0)	1	7.5	63.35	59.25	53.24	63.48	63	63.35	63	63.35	59.25	53.24		
					VL	Geldropseweg (1)	1	1.5	45.20	41.45	36.33	45.82	5	41	46.33	5	41	45.20	41.45	36.33
					VL	Geldropseweg (1)	1	4.5	46.21	42.44	37.33	46.83	5	42	47.33	5	42	46.21	42.44	37.33
					VL	Geldropseweg (1)	1	7.5	47.58	43.82	38.71	48.20	5	43	48.71	5	44	47.58	43.82	38.71
					VL	Burg. Termeerstraa	1	1.5	64.11	60.01	53.96	64.23	5	59	64.11	5	59	64.11	60.01	53.96
					VL	Burg. Termeerstraa	1	4.5	63.87	59.77	53.72	63.99	5	59	63.87	5	59	63.87	59.77	53.72
					VL	Burg. Termeerstraa	1	7.5	63.23	59.13	53.08	63.35	5	58	63.23	5	58	63.23	59.13	53.08
					437	0.0	0.0	--	R3	VL	totaal (0)	1	1.5	60.58	56.52	50.49	60.72	61	60.58	61
VL	totaal (0)	1	4.5	60.92						56.84	50.83	61.06	61	60.92	61	60.92	56.84	50.83		
VL	totaal (0)	1	7.5	60.84						56.76	50.77	60.99	61	60.84	61	60.84	56.76	50.77		
VL	Geldropseweg (1)	1	1.5	45.27						41.53	36.39	45.89	5	41	46.39	5	41	45.27	41.53	36.39
VL	Geldropseweg (1)	1	4.5	46.35						42.58	37.48	46.97	5	42	47.48	5	42	46.35	42.58	37.48
VL	Geldropseweg (1)	1	7.5	47.88						44.12	39.00	48.50	5	43	49.00	5	44	47.88	44.12	39.00
VL	Burg. Termeerstraa	1	1.5	60.46						56.38	50.32	60.58	5	56	60.46	5	55	60.46	56.38	50.32
VL	Burg. Termeerstraa	1	4.5	60.77						56.68	50.63	60.89	5	56	60.77	5	56	60.77	56.68	50.63
VL	Burg. Termeerstraa	1	7.5	60.62						56.52	50.47	60.74	5	56	60.62	5	56	60.62	56.52	50.47
438	0.0	0.0	--	R3						VL	totaal (0)	1	1.5	58.30	54.26	48.26	58.46	58	58.30	58
					VL	totaal (0)	1	4.5	58.89	54.83	48.85	59.05	59	58.89	59	58.89	54.83	48.85		
					VL	totaal (0)	1	7.5	58.98	54.91	48.95	59.14	59	58.98	59	58.98	54.91	48.95		
					VL	Geldropseweg (1)	1	1.5	46.26	42.52	37.38	46.88	5	42	47.38	5	42	46.26	42.52	37.38
					VL	Geldropseweg (1)	1	4.5	47.20	43.44	38.32	47.82	5	43	48.32	5	43	47.20	43.44	38.32
					VL	Geldropseweg (1)	1	7.5	48.07	44.31	39.20	48.69	5	44	49.20	5	44	48.07	44.31	39.20
					VL	Burg. Termeerstraa	1	1.5	58.02	53.96	47.90	58.15	5	53	58.02	5	53	58.02	53.96	47.90
					VL	Burg. Termeerstraa	1	4.5	58.59	54.50	48.45	58.71	5	54	58.59	5	54	58.59	54.50	48.45
					VL	Burg. Termeerstraa	1	7.5	58.61	54.51	48.46	58.73	5	54	58.61	5	54	58.61	54.51	48.46
					439	0.0	0.0	--	R3	VL	totaal (0)	1	1.5	54.99	50.99	45.05	55.19	55	55.05	55
VL	totaal (0)	1	4.5	56.23						52.20	46.27	56.42	56	56.27	56	56.23	52.20	46.27		
VL	totaal (0)	1	7.5	56.54						52.51	46.62	56.74	57	56.62	57	56.54	52.51	46.62		
VL	Geldropseweg (1)	1	1.5	45.91						42.18	37.04	46.54	5	42	47.04	5	42	45.91	42.18	37.04
VL	Geldropseweg (1)	1	4.5	47.10						43.34	38.22	47.72	5	43	48.22	5	43	47.10	43.34	38.22
VL	Geldropseweg (1)	1	7.5	48.35						44.59	39.47	48.97	5	44	49.47	5	44	48.35	44.59	39.47
VL	Burg. Termeerstraa	1	1.5	54.42	50.38	44.30	54.56	5	50	54.42	5	49	54.42	50.38	44.30					

nr	z1	m1 adres	huisnr	type	afw.toets	refl	kenmerk	rhart	groep	(*) IL: inc. maatregel, VL:inc aftrek, RL: inc prognosetoeslag										(^) VL: ex. optrektoeslag		
										sh	wnh	dag	avond	nacht	Lden	af	Lden(*)	Letm	af	Letm(*)	dag(^)	avond(^)
440	0.0	0.0	--	R3	VL	Burg. Termeerstraa	1	4.5	55.67	51.59	45.53	55.79	5	51	55.67	5	51	55.67	51.59	45.53		
					VL	Burg. Termeerstraa	1	7.5	55.83	51.74	45.69	55.95	5	51	55.83	5	51	55.83	51.74	45.69		
					VL	totaal (0)	1	1.5	53.10	49.13	43.26	53.34		53	53.26		53	53.10	49.13	43.26		
					VL	totaal (0)	1	4.5	54.67	50.66	44.79	54.89		55	54.79		55	54.67	50.66	44.79		
					VL	totaal (0)	1	7.5	55.18	51.17	45.33	55.41		55	55.33		55	55.18	51.17	45.33		
					VL	Geldropseweg (1)	1	1.5	45.96	42.23	37.09	46.59	5	42	47.09	5	42	45.96	42.23	37.09		
					VL	Geldropseweg (1)	1	4.5	47.05	43.30	38.18	47.67	5	43	48.18	5	43	47.05	43.30	38.18		
					VL	Geldropseweg (1)	1	7.5	48.16	44.40	39.29	48.78	5	44	49.29	5	44	48.16	44.40	39.29		
					VL	Burg. Termeerstraa	1	1.5	52.17	48.14	42.06	52.31	5	47	52.17	5	47	52.17	48.14	42.06		
					VL	Burg. Termeerstraa	1	4.5	53.85	49.78	43.72	53.98	5	49	53.85	5	49	53.85	49.78	43.72		
441	0.0	0.0	--	R3	VL	Burg. Termeerstraa	1	7.5	54.22	50.14	44.08	54.34	5	49	54.22	5	49	54.22	50.14	44.08		
					VL	totaal (0)	1	1.5	51.90	47.97	42.20	52.20		52	52.20		52	51.90	47.97	42.20		
					VL	totaal (0)	1	4.5	53.42	49.44	43.66	53.69		54	53.66		54	53.42	49.44	43.66		
					VL	totaal (0)	1	7.5	54.02	50.03	44.28	54.29		54	54.28		54	54.02	50.03	44.28		
					VL	Geldropseweg (1)	1	1.5	46.75	43.01	37.87	47.37	5	42	47.87	5	43	46.75	43.01	37.87		
					VL	Geldropseweg (1)	1	4.5	47.60	43.85	38.73	48.22	5	43	48.73	5	44	47.60	43.85	38.73		
					VL	Geldropseweg (1)	1	7.5	48.53	44.77	39.65	49.15	5	44	49.65	5	45	48.53	44.77	39.65		
					VL	Burg. Termeerstraa	1	1.5	50.31	46.30	40.21	50.46	5	45	50.31	5	45	50.31	46.30	40.21		
					VL	Burg. Termeerstraa	1	4.5	52.10	48.04	41.98	52.23	5	47	52.10	5	47	52.10	48.04	41.98		
					VL	Burg. Termeerstraa	1	7.5	52.58	48.50	42.44	52.70	5	48	52.58	5	48	52.58	48.50	42.44		
442	0.0	0.0	--	R3	VL	totaal (0)	1	1.5	51.41	47.50	41.81	51.74		52	51.81		52	51.41	47.50	41.81		
					VL	totaal (0)	1	4.5	52.62	48.67	42.96	52.92		53	52.96		53	52.62	48.67	42.96		
					VL	totaal (0)	1	7.5	53.40	49.44	43.74	53.70		54	53.74		54	53.40	49.44	43.74		
					VL	Geldropseweg (1)	1	1.5	47.20	43.47	38.33	47.83	5	43	48.33	5	43	47.20	43.47	38.33		
					VL	Geldropseweg (1)	1	4.5	47.94	44.18	39.06	48.56	5	44	49.06	5	44	47.94	44.18	39.06		
					VL	Geldropseweg (1)	1	7.5	48.74	44.98	39.86	49.36	5	44	49.86	5	45	48.74	44.98	39.86		
					VL	Burg. Termeerstraa	1	1.5	49.34	45.32	39.23	49.48	5	44	49.34	5	44	49.34	45.32	39.23		
					VL	Burg. Termeerstraa	1	4.5	50.82	46.76	40.69	50.95	5	46	50.82	5	46	50.82	46.76	40.69		
					VL	Burg. Termeerstraa	1	7.5	51.59	47.51	41.45	51.71	5	47	51.59	5	47	51.59	47.51	41.45		
					VL	totaal (0)	1	1.5	50.74	46.94	41.62	51.26		51	51.62		52	50.74	46.94	41.62		
443	0.0	0.0	--	R3	VL	totaal (0)	1	4.5	50.96	47.14	41.82	51.47		51	51.82		52	50.96	47.14	41.82		
					VL	totaal (0)	1	7.5	51.98	48.14	42.83	52.48		52	52.83		53	51.98	48.14	42.83		
					VL	Geldropseweg (1)	1	1.5	49.66	45.92	40.79	50.29	5	45	50.79	5	46	49.66	45.92	40.79		
					VL	Geldropseweg (1)	1	4.5	49.80	46.05	40.93	50.42	5	45	50.93	5	46	49.80	46.05	40.93		
					VL	Geldropseweg (1)	1	7.5	50.80	47.04	41.92	51.42	5	46	51.92	5	47	50.80	47.04	41.92		
					VL	Burg. Termeerstraa	1	1.5	44.15	40.12	34.04	44.29	5	39	44.15	5	39	44.15	40.12	34.04		
					VL	Burg. Termeerstraa	1	4.5	44.66	40.59	34.53	44.79	5	40	44.66	5	40	44.66	40.59	34.53		
					VL	Burg. Termeerstraa	1	7.5	45.75	41.66	35.61	45.87	5	41	45.75	5	41	45.75	41.66	35.61		
					VL	totaal (0)	1	1.5	50.12	46.28	40.99	50.63		51	50.99		51	50.12	46.28	40.99		
					VL	totaal (0)	1	4.5	50.11	46.25	40.96	50.61		51	50.96		51	50.11	46.25	40.96		
444	0.0	0.0	--	R3	VL	totaal (0)	1	7.5	51.45	47.61	42.36	51.98		52	52.36		52	51.45	47.61	42.36		
					VL	Geldropseweg (1)	1	1.5	48.97	45.20	40.10	49.59	5	45	50.10	5	45	48.97	45.20	40.10		
					VL	Geldropseweg (1)	1	4.5	48.93	45.15	40.06	49.55	5	45	50.06	5	45	48.93	45.15	40.06		
					VL	Geldropseweg (1)	1	7.5	50.52	46.75	41.65	51.14	5	46	51.65	5	47	50.52	46.75	41.65		
					VL	Burg. Termeerstraa	1	1.5	43.81	39.72	33.67	43.93	5	39	43.81	5	39	43.81	39.72	33.67		
					VL	Burg. Termeerstraa	1	4.5	43.86	39.76	33.71	43.98	5	39	43.86	5	39	43.86	39.76	33.71		
					VL	Burg. Termeerstraa	1	7.5	44.29	40.18	34.14	44.40	5	39	44.29	5	39	44.29	40.18	34.14		
					VL	totaal (0)	1	1.5	60.68	56.93	51.80	61.30		61	61.80		62	60.68	56.93	51.80		
					VL	totaal (0)	1	4.5	61.87	58.11	52.99	62.49		62	62.99		63	61.87	58.11	52.99		
					VL	totaal (0)	1	7.5	62.30	58.55	53.42	62.92		63	63.42		63	62.30	58.55	53.42		
445	0.0	0.0	--	R3	VL	Geldropseweg (1)	1	1.5	60.67	56.92	51.80	61.29	5	56	61.80	5	57	60.67	56.92	51.80		
					VL	Geldropseweg (1)	1	4.5	61.86	58.11	52.98	62.48	5	57	62.98	5	58	61.86	58.11	52.98		

nr	z1	m1 adres	huisnr	type	afw.toets	refl	kenmerk	rhart	groep	(*) IL: inc. maatregel, VL:inc aftrek, RL: inc prognosetoeslag						(^) VL: ex. optrektoeslag							
										sh	wnh	dag	avond	nacht	Lden	af Lden(*)	Letm	af Letm(*)	dag(^)	avond(^)	nacht(^)		
								VL	Geldropseweg (1)	1	7.5	62.28	58.53	53.41	62.90	5	58	63.41	5	58	62.28	58.53	53.41
								VL	Burg. Termeerstraa	1	1.5	34.34	30.15	24.15	34.43	5	29	34.34	5	29	34.34	30.15	24.15
								VL	Burg. Termeerstraa	1	4.5	35.59	31.37	25.38	35.66	5	31	35.59	5	31	35.59	31.37	25.38
								VL	Burg. Termeerstraa	1	7.5	38.66	34.49	28.48	38.75	5	34	38.66	5	34	38.66	34.49	28.48

Rijlijnen

nr z,gem	lengte wegdek	hellingcor. groep	omschrijving	kenmerk	art 110g	etm.intens.	%periode	Intensiteiten				snelheden					
								%	licht	middel	zwaar	motor	licht	middel	zwaar	motor	
1	0.0	649 74 sma-nl5 CROW316	Geldropseweg (1)	Geldropseweg	wv1	vlicht	18300.0	<input checked="" type="checkbox"/>	dag	6.71	93.91	4.73	1.35		50	50	50
									avond	3.15	96.62	2.71	.67		50	50	50
									nacht	.86	93.54	5.12	1.35		50	50	50
2	0.0	842 74 sma-nl5 CROW316	Geldropseweg (1)	Geldropseweg	wv1a	vlicht	9150.0	<input checked="" type="checkbox"/>	dag	6.71	93.91	4.73	1.35		50	50	50
									avond	3.15	96.62	2.71	.67		50	50	50
									nacht	.86	93.54	5.12	1.35		50	50	50
3	0.0	857 74 sma-nl5 CROW316	Geldropseweg (1)	Geldropseweg	wv1b	vlicht	9150.0	<input checked="" type="checkbox"/>	dag	6.71	93.91	4.73	1.35		50	50	50
									avond	3.15	96.62	2.71	.67		50	50	50
									nacht	.86	93.54	5.12	1.35		50	50	50
5	0.0	177 81 niet keperverband elementen CROW316	Burg. Termeerstraat (2)	Burg. Termeerstraa	wv2a	vlicht	1100.0	<input checked="" type="checkbox"/>	dag	6.76	88.64	8.33	3.03		30	30	30
									avond	3.24	92.43	5.81	1.76		30	30	30
									nacht	.73	90.81	6.86	2.33		30	30	30
6	0.0	178 74 sma-nl5 CROW316	Geldropseweg (1)	Geldropseweg	wv1d	vlicht	6850.0	<input checked="" type="checkbox"/>	dag	6.71	93.91	4.73	1.35		50	50	50
									avond	3.15	96.62	2.71	.67		50	50	50
									nacht	.86	93.54	5.12	1.35		50	50	50
7	0.0	180 74 sma-nl5 CROW316	Geldropseweg (1)	Geldropseweg	wv1c	vlicht	6850.0	<input checked="" type="checkbox"/>	dag	6.71	93.91	4.73	1.35		50	50	50
									avond	3.15	96.62	2.71	.67		50	50	50
									nacht	.86	93.54	5.12	1.35		50	50	50
8	0.0	591 81 niet keperverband elementen CROW316	Burg. Termeerstraat (2)	Burg. Termeerstraa	wv2b	vlicht	1500.0	<input checked="" type="checkbox"/>	dag	6.76	88.64	8.33	3.03		30	30	30
									avond	3.24	92.43	5.81	1.76		30	30	30
									nacht	.73	90.81	6.86	2.33		30	30	30

Bodemabsorptie

nr	lengte	absorptie [%]	kenmerk
1	2279	50.0	
2	644	50.0	
3	925	50.0	
4	862	50.0	
5	405	50.0	
6	1389	50.0	
8	644	50.0	
9	925	50.0	
10	862	50.0	
11	405	50.0	
12	1389	50.0	

K+ Adviesgroep b.v.
Echt

Berekening wegverkeerslawaai conform Rekenmethode 1 RMV 2012

Projectnr: **M15 240**
 Projekt: **BP Luchen fase III**
 Datum: **04-09-15**
 Situatie: **Ringweg**

VERKEERSINTENSITEITEN:

Etmaalintensiteit:	1500	motorvoertuigen per etmaal
Groeipercentage:		autonom in % per jaar
Aantal jaren groei:		aantal jaren
Prognose etmaalintensiteit:	1500	motorvoertuigen per etmaal

Verdeling dag- avond- c.q. nachtperiode			Procentuele verdeling per voertuigcategorie				
				dag	avond	nacht	
Verdeling dag		totaal aandeel dagperiode 07.00-19.00 uur	Qlv	88.64	92.43	90.81	percentage lichte motorvoertuigen betreffende periode
Verdeling dag	6.76	gemiddeld aandeel daguur	Qmv	8.33	5.81	6.86	percentage middelzware motorvoertuigen betreffende periode
Verdeling avond		totaal aandeel avondperiode 19.00-23.00 uur	Qzv	3.03	1.76	2.33	percentage zware motorvoertuigen betreffende periode
Verdeling avond	3.24	gemiddeld aandeel avonduur	Qmr	0.00	0.00	0.00	percentage motorfiets betreffende periode
Verdeling nacht		totaal aandeel nachtperiode 23.00-07.00 uur					
Verdeling nacht	0.74	gemiddeld aandeel nachtuur	Totaal	100.00	100.00	100.00	

Gemiddelde uurintensiteit per voertuigcategorie

	handmatig			berekend			
	dag	avond	nacht	dag	avond	nacht	
Qlv				89.88	44.92	10.08	uurintensiteit lichte motorvoertuigen
Qmv				8.45	2.82	0.76	uurintensiteit middelzware motorvoertuigen
Qzv				3.07	0.86	0.26	uurintensiteit zware motorvoertuigen
Qmr				0.00	0.00	0.00	uurintensiteit zware motorvoertuigen
Totaal				101.40	48.60	11.10	

Voertuigcategorie	dag		avond		nacht		snelheden (km/uur)
	intensiteit (mvt/periode)	intensiteit (mvt/uur)	intensiteit (mvt/periode)	intensiteit (mvt/uur)	intensiteit (mvt/periode)	intensiteit (mvt/uur)	
Lichte motorvoertuigen	1078.6	89.88	179.7	44.92	80.6	10.08	30
Middelzware motorvoertuigen	101.4	8.45	11.3	2.82	6.1	0.76	30
Zware motorvoertuigen	36.9	3.07	3.4	0.86	2.1	0.26	30
Motorfietsen	0.0	0.00	0.0	0.00	0.0	0.00	30

OMGEVINGSPARAMETERS:

Hoogte waarneempunt	1.5	m
Hoogte wegdek	0.0	m
Wegdektype	10	elementenverharding keperverband
Objectfractie	0.75	-
Zichthoek	127.0	graden
Bodemfactor	0.00	[bij negatieve bodemfactor hor. Afstand hard/zachtlijn-rijlijn invullen]
Hor. afstand waarnp-rijlijn	25.7	m
Hor. afstand waarnp-kruispunt	150.0	m
Hor. afstand waarnp-obstakel	100.0	m
Hor. afstand hard/zachtlijn-rijlijn		m

BEREKENINGSMETHODEN:

	dag				avond				nacht				
	Qlv	Qmv	Qzv	Qmr	Qlv	Qmv	Qzv	Qmr	Qlv	Qmv	Qzv	Qmr	
Emissiegetal	62.07	60.70	59.52	0.00	59.06	55.95	53.96	0.00	52.57	50.25	48.77	0.00	dB(A)
Wegdekcorrectie	1.34	2.58	2.58	0.00	1.34	2.58	2.58	0.00	1.34	2.58	2.58	0.00	dB
Aftrek artikel 3.5 RMVG 2012	0	0	0	0	0	0	0	0	0	0	0	0	dB
Oprekcorrectie	0.00	0.00	0.00	0.00	0.00	0.00	0.00	0.00	0.00	0.00	0.00	0.00	dB
Reflectie-term	1.13	1.13	1.13	1.13	1.13	1.13	1.13	1.13	1.13	1.13	1.13	1.13	dB
Afstandscorrectie	-14.09	-14.09	-14.09	-14.09	-14.09	-14.09	-14.09	-14.09	-14.09	-14.09	-14.09	-14.09	dB
Extra verzwakkingsterm	-1.47	-1.47	-1.47	-1.47	-1.47	-1.47	-1.47	-1.47	-1.47	-1.47	-1.47	-1.47	dB
Zichthoekcorrectie	0.00	0.00	0.00	0.00	0.00	0.00	0.00	0.00	0.00	0.00	0.00	0.00	dB

L _{Aeq}	48.97	48.85	47.66	-14.44	45.96	44.09	42.11	-14.44	39.47	38.40	36.91	-14.44	dB(A)
Correctie periode	0.00	0.00	0.00	0.00	5.00	5.00	5.00	5.00	10.00	10.00	10.00	10.00	dB(A)
L _{Aeq}	48.97	48.85	47.66	-14.44	50.96	49.09	47.11	-9.44	49.47	48.40	46.91	-4.44	dB(A)
L_{Aeq} totaal	53.30				54.10				53.15				dB(A)

Geluidbelasting L_{den} **53.40 dB**

Geluidbelasting L_night **43.15 dB**

Aftrek artikel 110 g Wgh. **5 dB** (artikel 3.4 Reken- en meetvoorschrift geluidhinder 2012)

Toetsingswaarde geluidbelasting L_{den} **48 dB**

K+ Adviesgroep b.v.
Echt

Berekening wegverkeerslawaai conform Rekenmethode 1 RMV 2012

Projectnr: **M15 240**
 Projekt: **BP Luchen fase III**
 Datum: **04-09-15**
 Situatie: **Ringweg**

VERKEERSINTENSITEITEN:

Etmaalintensiteit:	1500	motorvoertuigen per etmaal
Groeipercentage:		autonom in % per jaar
Aantal jaren groei:		aantal jaren
Prognose etmaalintensiteit:	1500	motorvoertuigen per etmaal

Verdeling dag- avond- c.q. nachtperiode			Procentuele verdeling per voertuigcategorie				
				dag	avond	nacht	
Verdeling dag		totaal aandeel dagperiode 07.00-19.00 uur	Qlv	88.64	92.43	90.81	percentage lichte motorvoertuigen betreffende periode
Verdeling dag	6.76	gemiddeld aandeel daguur	Qmv	8.33	5.81	6.86	percentage middelzware motorvoertuigen betreffende periode
Verdeling avond		totaal aandeel avondperiode 19.00-23.00 uur	Qzv	3.03	1.76	2.33	percentage zware motorvoertuigen betreffende periode
Verdeling avond	3.24	gemiddeld aandeel avonduur	Qmr	0.00	0.00	0.00	percentage motorfiets betreffende periode
Verdeling nacht		totaal aandeel nachtperiode 23.00-07.00 uur					
Verdeling nacht	0.74	gemiddeld aandeel nachtuur	Totaal	100.00	100.00	100.00	

Gemiddelde uurintensiteit per voertuigcategorie

	handmatig			berekend			
	dag	avond	nacht	dag	avond	nacht	
Qlv				89.88	44.92	10.08	uurintensiteit lichte motorvoertuigen
Qmv				8.45	2.82	0.76	uurintensiteit middelzware motorvoertuigen
Qzv				3.07	0.86	0.26	uurintensiteit zware motorvoertuigen
Qmr				0.00	0.00	0.00	uurintensiteit zware motorvoertuigen
Totaal				101.40	48.60	11.10	

Voertuigcategorie	dag		avond		nacht		snellheden
	intensiteit (mvt/periode)	intensiteit (mvt/uur)	intensiteit (mvt/periode)	intensiteit (mvt/uur)	intensiteit (mvt/periode)	intensiteit (mvt/uur)	(km/uur)
Lichte motorvoertuigen	1078.6	89.88	179.7	44.92	80.6	10.08	30
Middelzware motorvoertuigen	101.4	8.45	11.3	2.82	6.1	0.76	30
Zware motorvoertuigen	36.9	3.07	3.4	0.86	2.1	0.26	30
Motorfietsen	0.0	0.00	0.0	0.00	0.0	0.00	30

OMGEVINGSPARAMETERS:

Hoogte waarneempunt	4.5	m
Hoogte wegdek	0.0	m
Wegdektype	10	elementenverharding keperverband
Objectfractie	0.75	-
Zichthoek	127.0	graden
Bodemfactor	0.00	[bij negatieve bodemfactor hor. Afstand hard/zachtlijn-rijlijn invullen]
Hor. afstand waarnp-rijlijn	29.0	m
Hor. afstand waarnp-kruispunt	150.0	m
Hor. afstand waarnp-obstakel	100.0	m
Hor. afstand hard/zachtlijn-rijlijn		m

BEREKENINGSRISULTATEN:

	dag				avond				nacht				
	Qlv	Qmv	Qzv	Qmr	Qlv	Qmv	Qzv	Qmr	Qlv	Qmv	Qzv	Qmr	
Emissiegetal	62.07	60.70	59.52	0.00	59.06	55.95	53.96	0.00	52.57	50.25	48.77	0.00	dB(A)
Wegdekcorrectie	1.34	2.58	2.58	0.00	1.34	2.58	2.58	0.00	1.34	2.58	2.58	0.00	dB
Aftrek artikel 3.5 RMVG 2012	0	0	0	0	0	0	0	0	0	0	0	0	dB
Oprekcorrectie	0.00	0.00	0.00	0.00	0.00	0.00	0.00	0.00	0.00	0.00	0.00	0.00	dB
Reflectie-term	1.13	1.13	1.13	1.13	1.13	1.13	1.13	1.13	1.13	1.13	1.13	1.13	dB
Afstandscorrectie	-14.65	-14.65	-14.65	-14.65	-14.65	-14.65	-14.65	-14.65	-14.65	-14.65	-14.65	-14.65	dB
Extra verzwakkingsterm	-0.91	-0.91	-0.91	-0.91	-0.91	-0.91	-0.91	-0.91	-0.91	-0.91	-0.91	-0.91	dB
Zichthoekcorrectie	0.00	0.00	0.00	0.00	0.00	0.00	0.00	0.00	0.00	0.00	0.00	0.00	dB

L _{Aeq}	48.97	48.85	47.66	-14.44	45.96	44.09	42.11	-14.44	39.47	38.40	36.91	-14.44	dB(A)
Correctie periode	0.00	0.00	0.00	0.00	5.00	5.00	5.00	5.00	10.00	10.00	10.00	10.00	dB(A)
L _{Aeq}	48.97	48.85	47.66	-14.44	50.96	49.09	47.11	-9.44	49.47	48.40	46.91	-4.44	dB(A)
L_{Aeq} totaal	53.30				54.10				53.15				dB(A)

Geluidbelasting L_{den} **53.40 dB**

Geluidbelasting L_night **43.15 dB**

Aftrek artikel 110 g Wgh. **5 dB** (artikel 3.4 Reken- en meetvoorschrift geluidhinder 2012)

Toetsingswaarde geluidbelasting L_{den} **48 dB**

K+ Adviesgroep b.v.
Echt

Berekening wegverkeerslawaai conform Rekenmethode 1 RMV 2012

Projectnr: **M15 240**
 Projekt: **BP Luchen fase III**
 Datum: **04-09-15**
 Situatie: **Ringweg**

VERKEERSINTENSITEITEN:

Etmaalintensiteit:	1500	motorvoertuigen per etmaal
Groeipercentage:		autonom in % per jaar
Aantal jaren groei:		aantal jaren
Prognose etmaalintensiteit:	1500	motorvoertuigen per etmaal

Verdeling dag- avond- c.q. nachtperiode			Procentuele verdeling per voertuigcategorie				
				dag	avond	nacht	
Verdeling dag		totaal aandeel dagperiode 07.00-19.00 uur	Qlv	88.64	92.43	90.81	percentage lichte motorvoertuigen betreffende periode
Verdeling dag	6.76	gemiddeld aandeel daguur	Qmv	8.33	5.81	6.86	percentage middelzware motorvoertuigen betreffende periode
Verdeling avond		totaal aandeel avondperiode 19.00-23.00 uur	Qzv	3.03	1.76	2.33	percentage zware motorvoertuigen betreffende periode
Verdeling avond	3.24	gemiddeld aandeel avonduur	Qmr	0.00	0.00	0.00	percentage motorfiets betreffende periode
Verdeling nacht		totaal aandeel nachtperiode 23.00-07.00 uur					
Verdeling nacht	0.74	gemiddeld aandeel nachtuur	Totaal	100.00	100.00	100.00	

Gemiddelde uurintensiteit per voertuigcategorie

	handmatig			berekend			
	dag	avond	nacht	dag	avond	nacht	
Qlv				89.88	44.92	10.08	uurintensiteit lichte motorvoertuigen
Qmv				8.45	2.82	0.76	uurintensiteit middelzware motorvoertuigen
Qzv				3.07	0.86	0.26	uurintensiteit zware motorvoertuigen
Qmr				0.00	0.00	0.00	uurintensiteit zware motorvoertuigen
Totaal				101.40	48.60	11.10	

Voertuigcategorie	dag		avond		nacht		snelheden (km/uur)
	intensiteit (mvt/periode)	intensiteit (mvt/uur)	intensiteit (mvt/periode)	intensiteit (mvt/uur)	intensiteit (mvt/periode)	intensiteit (mvt/uur)	
Lichte motorvoertuigen	1078.6	89.88	179.7	44.92	80.6	10.08	30
Middelzware motorvoertuigen	101.4	8.45	11.3	2.82	6.1	0.76	30
Zware motorvoertuigen	36.9	3.07	3.4	0.86	2.1	0.26	30
Motorfietsen	0.0	0.00	0.0	0.00	0.0	0.00	30

OMGEVINGSPARAMETERS:

Hoogte waarneepunt	7.5	m
Hoogte wegdek	0.0	m
Wegdektype	10	elementenverharding keperverband
Objectfractie	0.75	-
Zichthoek	127.0	graden
Bodemfactor	0.00	[bij negatieve bodemfactor hor. Afstand hard/zachtlijn-rijlijn invullen]
Hor. afstand waarnp-rijlijn	29.9	m
Hor. afstand waarnp-kruispunt	150.0	m
Hor. afstand waarnp-obstakel	100.0	m
Hor. afstand hard/zachtlijn-rijlijn		m

BEREKENINGRESULTATEN:

	dag				avond				nacht				
	Qlv	Qmv	Qzv	Qmr	Qlv	Qmv	Qzv	Qmr	Qlv	Qmv	Qzv	Qmr	
Emissiegetal	62.07	60.70	59.52	0.00	59.06	55.95	53.96	0.00	52.57	50.25	48.77	0.00	dB(A)
Wegdekcorrectie	1.34	2.58	2.58	0.00	1.34	2.58	2.58	0.00	1.34	2.58	2.58	0.00	dB
Aftrek artikel 3.5 RMVG 2012	0	0	0	0	0	0	0	0	0	0	0	0	dB
Oprekcorrectie	0.00	0.00	0.00	0.00	0.00	0.00	0.00	0.00	0.00	0.00	0.00	0.00	dB
Reflectie-term	1.13	1.13	1.13	1.13	1.13	1.13	1.13	1.13	1.13	1.13	1.13	1.13	dB
Afstandscorrectie	-14.86	-14.86	-14.86	-14.86	-14.86	-14.86	-14.86	-14.86	-14.86	-14.86	-14.86	-14.86	dB
Extra verzwakkingsterm	-0.70	-0.70	-0.70	-0.70	-0.70	-0.70	-0.70	-0.70	-0.70	-0.70	-0.70	-0.70	dB
Zichthoekcorrectie	0.00	0.00	0.00	0.00	0.00	0.00	0.00	0.00	0.00	0.00	0.00	0.00	dB

LAeq	48.97	48.85	47.66	-14.44	45.96	44.09	42.11	-14.44	39.47	38.40	36.91	-14.44	dB(A)
Correctie periode	0.00	0.00	0.00	0.00	5.00	5.00	5.00	5.00	10.00	10.00	10.00	10.00	dB(A)
LAeq	48.97	48.85	47.66	-14.44	50.96	49.09	47.11	-9.44	49.47	48.40	46.91	-4.44	dB(A)
LAeq totaal	53.30				54.10				53.15				dB(A)

Geluidbelasting Lden **53.40 dB**

Geluidbelasting Lnicht **43.15 dB**

Aftrek artikel 110 g Wgh. **5 dB** *(artikel 3.4 Reken- en meetvoorschrift geluidhinder 2012)*

Toetsingswaarde geluidbelasting Lden **48 dB**

K+ Adviesgroep b.v.
Echt

Berekening wegverkeerslawaai conform Rekenmethode 1 RMV 2012

Projectnr: **M15 240**
 Projekt: **BP Luchen fase III**
 Datum: **04-09-15**
 Situatie: **Ringweg**

VERKEERSINTENSITEITEN:

Etmaalintensiteit:	1500	motorvoertuigen per etmaal
Groeipercantage:		autonom in % per jaar
Aantal jaren groei:		aantal jaren
Prognose etmaalintensiteit:	1500	motorvoertuigen per etmaal

Verdeling dag- avond- c.q. nachtperiode			Procentuele verdeling per voertuigcategorie				
				dag	avond	nacht	
Verdeling dag		totaal aandeel dagperiode 07.00-19.00 uur	Qlv	88.64	92.43	90.81	percentage lichte motorvoertuigen betreffende periode
Verdeling dag	6.76	gemiddeld aandeel daguur	Qmv	8.33	5.81	6.86	percentage middelzware motorvoertuigen betreffende periode
Verdeling avond		totaal aandeel avondperiode 19.00-23.00 uur	Qzv	3.03	1.76	2.33	percentage zware motorvoertuigen betreffende periode
Verdeling avond	3.24	gemiddeld aandeel avonduur	Qmr	0.00	0.00	0.00	percentage motorfiets betreffende periode
Verdeling nacht		totaal aandeel nachtperiode 23.00-07.00 uur					
Verdeling nacht	0.74	gemiddeld aandeel nachtuur	Totaal	100.00	100.00	100.00	

Gemiddelde uurintensiteit per voertuigcategorie							
	handmatig			berekend			
	dag	avond	nacht	dag	avond	nacht	
Qlv				89.88	44.92	10.08	uurintensiteit lichte motorvoertuigen
Qmv				8.45	2.82	0.76	uurintensiteit middelzware motorvoertuigen
Qzv				3.07	0.86	0.26	uurintensiteit zware motorvoertuigen
Qmr				0.00	0.00	0.00	uurintensiteit zware motorvoertuigen
Totaal				101.40	48.60	11.10	

Voertuigcategorie	dag		avond		nacht		snelheden (km/uur)
	intensiteit (mvt/periode)	intensiteit (mvt/uur)	intensiteit (mvt/periode)	intensiteit (mvt/uur)	intensiteit (mvt/periode)	intensiteit (mvt/uur)	
Lichte motorvoertuigen	1078.6	89.88	179.7	44.92	80.6	10.08	30
Middelzware motorvoertuigen	101.4	8.45	11.3	2.82	6.1	0.76	30
Zware motorvoertuigen	36.9	3.07	3.4	0.86	2.1	0.26	30
Motorfietsen	0.0	0.00	0.0	0.00	0.0	0.00	30

OMGEVINGSPARAMETERS:

Hoogte waarneepunt	1.5	m
Hoogte wegdek	0.0	m
Wegdektype	10	elementenverharding keperverband
Objectfractie	0.75	-
Zichthoek	127.0	graden
Bodemfactor	0.00	[bij negatieve bodemfactor hor. Afstand hard/zachtlijn-rijlijn invullen]
Hor. afstand waarnp-rijlijn	9.8	m
Hor. afstand waarnp-kruispunt	150.0	m
Hor. afstand waarnp-obstakel	100.0	m
Hor. afstand hard/zachtlijn-rijlijn		m

BEREKENINGSMETHODEN:

	dag				avond				nacht				
	Qlv	Qmv	Qzv	Qmr	Qlv	Qmv	Qzv	Qmr	Qlv	Qmv	Qzv	Qmr	
Emissiegetal	62.07	60.70	59.52	0.00	59.06	55.95	53.96	0.00	52.57	50.25	48.77	0.00	dB(A)
Wegdekcorrectie	1.34	2.58	2.58	0.00	1.34	2.58	2.58	0.00	1.34	2.58	2.58	0.00	dB
Aftrek artikel 3.5 RMVG 2012	0	0	0	0	0	0	0	0	0	0	0	0	dB
Oprekcorrectie	0.00	0.00	0.00	0.00	0.00	0.00	0.00	0.00	0.00	0.00	0.00	0.00	dB
Reflectie-term	1.13	1.13	1.13	1.13	1.13	1.13	1.13	1.13	1.13	1.13	1.13	1.13	dB
Afstandscorrectie	-9.92	-9.92	-9.92	-9.92	-9.92	-9.92	-9.92	-9.92	-9.92	-9.92	-9.92	-9.92	dB
Extra verzwakkingsterm	-0.64	-0.64	-0.64	-0.64	-0.64	-0.64	-0.64	-0.64	-0.64	-0.64	-0.64	-0.64	dB
Zichthoekcorrectie	0.00	0.00	0.00	0.00	0.00	0.00	0.00	0.00	0.00	0.00	0.00	0.00	dB

LAeq	53.97	53.85	52.66	-9.44	50.96	49.09	47.11	-9.44	44.47	43.40	41.91	-9.44	dB(A)
Correctie periode	0.00	0.00	0.00	0.00	5.00	5.00	5.00	5.00	10.00	10.00	10.00	10.00	dB(A)
LAeq	53.97	53.85	52.66	-9.44	55.96	54.09	52.11	-4.44	54.47	53.40	51.91	0.56	dB(A)
LAeq totaal	58.30				59.10				58.15				dB(A)

Geluidbelasting Lden **58.40** dB

Geluidbelasting Lnicht **48.15** dB

Aftrek artikel 110 g Wgh. **5** dB *(artikel 3.4 Reken- en meetvoorschrift geluidhinder 2012)*

Toetsingswaarde geluidbelasting Lden **53** dB

K+ Adviesgroep b.v.
Echt

Berekening wegverkeerslawaai conform Rekenmethode 1 RMV 2012

Projectnr: **M15 240**
 Projekt: **BP Luchen fase III**
 Datum: **04-09-15**
 Situatie: **Ringweg**

VERKEERSINTENSITEITEN:

Etmaalintensiteit:	1500	motorvoertuigen per etmaal
Groeipercentage:		autonom in % per jaar
Aantal jaren groei:		aantal jaren
Prognose etmaalintensiteit:	1500	motorvoertuigen per etmaal

Verdeling dag- avond- c.q. nachtperiode			Procentuele verdeling per voertuigcategorie				
				dag	avond	nacht	
Verdeling dag		totaal aandeel dagperiode 07.00-19.00 uur	Qlv	88.64	92.43	90.81	percentage lichte motorvoertuigen betreffende periode
Verdeling dag	6.76	gemiddeld aandeel daguur	Qmv	8.33	5.81	6.86	percentage middelzware motorvoertuigen betreffende periode
Verdeling avond		totaal aandeel avondperiode 19.00-23.00 uur	Qzv	3.03	1.76	2.33	percentage zware motorvoertuigen betreffende periode
Verdeling avond	3.24	gemiddeld aandeel avonduur	Qmr	0.00	0.00	0.00	percentage motorfiets betreffende periode
Verdeling nacht		totaal aandeel nachtperiode 23.00-07.00 uur					
Verdeling nacht	0.74	gemiddeld aandeel nachtuur	Totaal	100.00	100.00	100.00	

Gemiddelde uurintensiteit per voertuigcategorie

	handmatig			berekend			
	dag	avond	nacht	dag	avond	nacht	
Qlv				89.88	44.92	10.08	uurintensiteit lichte motorvoertuigen
Qmv				8.45	2.82	0.76	uurintensiteit middelzware motorvoertuigen
Qzv				3.07	0.86	0.26	uurintensiteit zware motorvoertuigen
Qmr				0.00	0.00	0.00	uurintensiteit zware motorvoertuigen
Totaal				101.40	48.60	11.10	

Voertuigcategorie	dag		avond		nacht		snellheden
	intensiteit (mvt/periode)	intensiteit (mvt/uur)	intensiteit (mvt/periode)	intensiteit (mvt/uur)	intensiteit (mvt/periode)	intensiteit (mvt/uur)	snellheid (km/uur)
Lichte motorvoertuigen	1078.6	89.88	179.7	44.92	80.6	10.08	30
Middelzware motorvoertuigen	101.4	8.45	11.3	2.82	6.1	0.76	30
Zware motorvoertuigen	36.9	3.07	3.4	0.86	2.1	0.26	30
Motorfietsen	0.0	0.00	0.0	0.00	0.0	0.00	30

OMGEVINGSPARAMETERS:

Hoogte waarneempunt	4.5	m
Hoogte wegdek	0.0	m
Wegdektype	10	elementenverharding keperverband
Objectfractie	0.75	-
Zichthoek	127.0	graden
Bodemfactor	0.00	[bij negatieve bodemfactor hor. Afstand hard/zachtlijn-rijlijn invullen]
Hor. afstand waarnp-rijlijn	9.8	m
Hor. afstand waarnp-kruispunt	150.0	m
Hor. afstand waarnp-obstakel	100.0	m
Hor. afstand hard/zachtlijn-rijlijn		m

BEREKENINGSRESULTATEN:

	dag				avond				nacht				
	Qlv	Qmv	Qzv	Qmr	Qlv	Qmv	Qzv	Qmr	Qlv	Qmv	Qzv	Qmr	
Emissiegetal	62.07	60.70	59.52	0.00	59.06	55.95	53.96	0.00	52.57	50.25	48.77	0.00	dB(A)
Wegdekcorrectie	1.34	2.58	2.58	0.00	1.34	2.58	2.58	0.00	1.34	2.58	2.58	0.00	dB
Aftrek artikel 3.5 RMVG 2012	0	0	0	0	0	0	0	0	0	0	0	0	dB
Oprekcorrectie	0.00	0.00	0.00	0.00	0.00	0.00	0.00	0.00	0.00	0.00	0.00	0.00	dB
Reflectie-term	1.13	1.13	1.13	1.13	1.13	1.13	1.13	1.13	1.13	1.13	1.13	1.13	dB
Afstandscorrectie	-10.21	-10.21	-10.21	-10.21	-10.21	-10.21	-10.21	-10.21	-10.21	-10.21	-10.21	-10.21	dB
Extra verzwakkingsterm	-0.35	-0.35	-0.35	-0.35	-0.35	-0.35	-0.35	-0.35	-0.35	-0.35	-0.35	-0.35	dB
Zichthoekcorrectie	0.00	0.00	0.00	0.00	0.00	0.00	0.00	0.00	0.00	0.00	0.00	0.00	dB

LAeq	53.97	53.85	52.66	-9.44	50.96	49.09	47.11	-9.44	44.47	43.40	41.91	-9.44	dB(A)
Correctie periode	0.00	0.00	0.00	0.00	5.00	5.00	5.00	5.00	10.00	10.00	10.00	10.00	dB(A)
LAeq	53.97	53.85	52.66	-9.44	55.96	54.09	52.11	-4.44	54.47	53.40	51.91	0.56	dB(A)
LAeq totaal	58.30				59.10				58.15				dB(A)

Geluidbelasting Lden **58.40** dB

Geluidbelasting Lnicht **48.15** dB

Aftrek artikel 110 g Wgh. **5** dB *(artikel 3.4 Reken- en meetvoorschrift geluidhinder 2012)*

Toetsingswaarde geluidbelasting Lden **53** dB

K+ Adviesgroep b.v.
Echt

Berekening wegverkeerslawaai conform Rekenmethode 1 RMV 2012

Projectnr: **M15 240**
 Projekt: **BP Luchen fase III**
 Datum: **04-09-15**
 Situatie: **Ringweg**

VERKEERSINTENSITEITEN:

Etmaalintensiteit:	1500	motorvoertuigen per etmaal
Groeipercentage:		autonom in % per jaar
Aantal jaren groei:		aantal jaren
Prognose etmaalintensiteit:	1500	motorvoertuigen per etmaal

Verdeling dag- avond- c.q. nachtperiode			Procentuele verdeling per voertuigcategorie				
				dag	avond	nacht	
Verdeling dag		totaal aandeel dagperiode 07.00-19.00 uur	Qlv	88.64	92.43	90.81	percentage lichte motorvoertuigen betreffende periode
Verdeling dag	6.76	gemiddeld aandeel daguur	Qmv	8.33	5.81	6.86	percentage middelzware motorvoertuigen betreffende periode
Verdeling avond		totaal aandeel avondperiode 19.00-23.00 uur	Qzv	3.03	1.76	2.33	percentage zware motorvoertuigen betreffende periode
Verdeling avond	3.24	gemiddeld aandeel avonduur	Qmr	0.00	0.00	0.00	percentage motorfiets betreffende periode
Verdeling nacht		totaal aandeel nachtperiode 23.00-07.00 uur					
Verdeling nacht	0.74	gemiddeld aandeel nachtuur	Totaal	100.00	100.00	100.00	

Gemiddelde uurintensiteit per voertuigcategorie

	handmatig			berekend			
	dag	avond	nacht	dag	avond	nacht	
Qlv				89.88	44.92	10.08	uurintensiteit lichte motorvoertuigen
Qmv				8.45	2.82	0.76	uurintensiteit middelzware motorvoertuigen
Qzv				3.07	0.86	0.26	uurintensiteit zware motorvoertuigen
Qmr				0.00	0.00	0.00	uurintensiteit zware motorvoertuigen
Totaal				101.40	48.60	11.10	

Voertuigcategorie	dag		avond		nacht		snellheden
	intensiteit (mvt/periode)	intensiteit (mvt/uur)	intensiteit (mvt/periode)	intensiteit (mvt/uur)	intensiteit (mvt/periode)	intensiteit (mvt/uur)	snellheid (km/uur)
Lichte motorvoertuigen	1078.6	89.88	179.7	44.92	80.6	10.08	30
Middelzware motorvoertuigen	101.4	8.45	11.3	2.82	6.1	0.76	30
Zware motorvoertuigen	36.9	3.07	3.4	0.86	2.1	0.26	30
Motorfietsen	0.0	0.00	0.0	0.00	0.0	0.00	30

OMGEVINGSPARAMETERS:

Hoogte waarneempunt	7.5	m
Hoogte wegdek	0.0	m
Wegdektype	10	elementenverharding keperverband
Objectfractie	0.75	-
Zichthoek	127.0	graden
Bodemfactor	0.00	[bij negatieve bodemfactor hor. Afstand hard/zachtlijn-rijlijn invullen]
Hor. afstand waarnp-rijlijn	8.3	m
Hor. afstand waarnp-kruispunt	150.0	m
Hor. afstand waarnp-obstakel	100.0	m
Hor. afstand hard/zachtlijn-rijlijn		m

BEREKENINGSRISULTATEN:

	dag				avond				nacht				
	Qlv	Qmv	Qzv	Qmr	Qlv	Qmv	Qzv	Qmr	Qlv	Qmv	Qzv	Qmr	
Emissiegetal	62.07	60.70	59.52	0.00	59.06	55.95	53.96	0.00	52.57	50.25	48.77	0.00	dB(A)
Wegdekcorrectie	1.34	2.58	2.58	0.00	1.34	2.58	2.58	0.00	1.34	2.58	2.58	0.00	dB
Aftrek artikel 3.5 RMVG 2012	0	0	0	0	0	0	0	0	0	0	0	0	dB
Oprekcorrectie	0.00	0.00	0.00	0.00	0.00	0.00	0.00	0.00	0.00	0.00	0.00	0.00	dB
Reflectie-term	1.13	1.13	1.13	1.13	1.13	1.13	1.13	1.13	1.13	1.13	1.13	1.13	dB
Afstandscorrectie	-10.30	-10.30	-10.30	-10.30	-10.30	-10.30	-10.30	-10.30	-10.30	-10.30	-10.30	-10.30	dB
Extra verzwakkingsterm	-0.26	-0.26	-0.26	-0.26	-0.26	-0.26	-0.26	-0.26	-0.26	-0.26	-0.26	-0.26	dB
Zichthoekcorrectie	0.00	0.00	0.00	0.00	0.00	0.00	0.00	0.00	0.00	0.00	0.00	0.00	dB

L _{Aeq}	53.97	53.85	52.66	-9.44	50.96	49.09	47.11	-9.44	44.47	43.40	41.91	-9.44	dB(A)
Correctie periode	0.00	0.00	0.00	0.00	5.00	5.00	5.00	5.00	10.00	10.00	10.00	10.00	dB(A)
L _{Aeq}	53.97	53.85	52.66	-9.44	55.96	54.09	52.11	-4.44	54.47	53.40	51.91	0.56	dB(A)
L_{Aeq} totaal	58.30				59.10				58.15				dB(A)

Geluidbelasting L_{den} **58.40** dB

Geluidbelasting L_night **48.15** dB

Aftrek artikel 110 g Wgh. **5** dB (artikel 3.4 Reken- en meetvoorschrift geluidhinder 2012)

Toetsingswaarde geluidbelasting L_{den} **53** dB

K+ Adviesgroep b.v.
Echt

Berekening wegverkeerslawaai conform Rekenmethode 1 RMV 2012

Projectnr: **M15 240**
 Projekt: **BP Luchen fase III**
 Datum: **03-08-15**
 Situatie: **Oudvenestraat**

VERKEERSINTENSITEITEN:

Etmaalintensiteit:	100	motorvoertuigen per etmaal
Groeipercentage:		autonom in % per jaar
Aantal jaren groei:		aantal jaren
Prognose etmaalintensiteit:	100	motorvoertuigen per etmaal

Verdeling dag- avond- c.q. nachtperiode			Procentuele verdeling per voertuigcategorie				
				dag	avond	nacht	
Verdeling dag		totaal aandeel dagperiode 07.00-19.00 uur	Qlv	88.64	92.43	90.81	percentage lichte motorvoertuigen betreffende periode
Verdeling dag	6.76	gemiddeld aandeel daguur	Qmv	8.33	5.81	6.86	percentage middelzware motorvoertuigen betreffende periode
Verdeling avond		totaal aandeel avondperiode 19.00-23.00 uur	Qzv	3.03	1.76	2.33	percentage zware motorvoertuigen betreffende periode
Verdeling avond	3.24	gemiddeld aandeel avonduur	Qmr	0.00	0.00	0.00	percentage motorfiets betreffende periode
Verdeling nacht		totaal aandeel nachtperiode 23.00-07.00 uur					
Verdeling nacht	0.74	gemiddeld aandeel nachtuur	Totaal	100.00	100.00	100.00	

Gemiddelde uurintensiteit per voertuigcategorie							
	handmatig			berekend			
	dag	avond	nacht	dag	avond	nacht	
Qlv				5.99	2.99	0.67	uurintensiteit lichte motorvoertuigen
Qmv				0.56	0.19	0.05	uurintensiteit middelzware motorvoertuigen
Qzv				0.20	0.06	0.02	uurintensiteit zware motorvoertuigen
Qmr				0.00	0.00	0.00	uurintensiteit zware motorvoertuigen
Totaal				6.76	3.24	0.74	

Voertuigcategorie	dag		avond		nacht		snelheden (km/uur)
	intensiteit (mvt/periode)	intensiteit (mvt/uur)	intensiteit (mvt/periode)	intensiteit (mvt/uur)	intensiteit (mvt/periode)	intensiteit (mvt/uur)	
Lichte motorvoertuigen	71.9	5.99	12.0	2.99	5.4	0.67	50
Middelzware motorvoertuigen	6.8	0.56	0.8	0.19	0.4	0.05	50
Zware motorvoertuigen	2.5	0.20	0.2	0.06	0.1	0.02	50
Motorfietsen	0.0	0.00	0.0	0.00	0.0	0.00	50

OMGEVINGSPARAMETERS:

Hoogte waarneepunt	1.5	m
Hoogte wegdek	0.0	m
Wegdektype	0	referentiewegdek
Objectfractie	1.00	-
Zichthoek	127.0	graden
Bodemfactor	0.00	[bij negatieve bodemfactor hor. Afstand hard/zachtlijn-rijlijn invullen]
Hor. afstand waarnp-rijlijn	3.2	m
Hor. afstand waarnp-kruispunt	150.0	m
Hor. afstand waarnp-obstakel	100.0	m
Hor. afstand hard/zachtlijn-rijlijn		m

BEREKENINGSRISULTATEN:

	dag				avond				nacht				
	Qlv	Qmv	Qzv	Qmr	Qlv	Qmv	Qzv	Qmr	Qlv	Qmv	Qzv	Qmr	
Emissiegetal	54.70	50.94	49.51	0.00	51.69	46.18	43.96	0.00	45.20	40.49	38.76	0.00	dB(A)
Wegdekcorrectie	0.00	0.00	0.00	0.00	0.00	0.00	0.00	0.00	0.00	0.00	0.00	0.00	dB
Aftrek artikel 3.5 RMVG 2012	0	0	0	0	0	0	0	0	0	0	0	0	dB
Oprekcorrectie	0.00	0.00	0.00	0.00	0.00	0.00	0.00	0.00	0.00	0.00	0.00	0.00	dB
Reflectie-term	1.50	1.50	1.50	1.50	1.50	1.50	1.50	1.50	1.50	1.50	1.50	1.50	dB
Afstandscorrectie	-5.19	-5.19	-5.19	-5.19	-5.19	-5.19	-5.19	-5.19	-5.19	-5.19	-5.19	-5.19	dB
Extra verzwakkingsterm	-0.23	-0.23	-0.23	-0.23	-0.23	-0.23	-0.23	-0.23	-0.23	-0.23	-0.23	-0.23	dB
Zichthoekcorrectie	0.00	0.00	0.00	0.00	0.00	0.00	0.00	0.00	0.00	0.00	0.00	0.00	dB

L _{Aeq}	50.78	47.02	45.58	-3.92	47.77	42.26	40.03	-3.92	41.28	36.57	34.84	-3.92	dB(A)
Correctie periode	0.00	0.00	0.00	0.00	5.00	5.00	5.00	5.00	10.00	10.00	10.00	10.00	dB(A)
L _{Aeq}	50.78	47.02	45.58	-3.92	52.77	47.26	45.03	1.08	51.28	46.57	44.84	6.08	dB(A)
L_{Aeq} totaal	53.14				54.38				53.22				dB(A)

Geluidbelasting L_{den} **53.40** dB

Geluidbelasting L_night **43.22** dB

Aftrek artikel 110 g Wgh. **5** dB (artikel 3.4 Reken- en meetvoorschrift geluidhinder 2012)

Toetsingswaarde geluidbelasting L_{den} **48** dB

K+ Adviesgroep b.v.
Echt

Berekening wegverkeerslawaai conform Rekenmethode 1 RMV 2012

Projectnr: **M15 240**
 Projekt: **BP Luchen fase III**
 Datum: **03-08-15**
 Situatie: **Oudvenestraat**

VERKEERSINTENSITEITEN:

Etmaalintensiteit:	100	motorvoertuigen per etmaal
Groeipercentage:		autonom in % per jaar
Aantal jaren groei:		aantal jaren
Prognose etmaalintensiteit:	100	motorvoertuigen per etmaal

Verdeling dag- avond- c.q. nachtperiode		Procentuele verdeling per voertuigcategorie					
			dag	avond	nacht		
Verdeling dag		totaal aandeel dagperiode 07.00-19.00 uur	Qlv	88.64	92.43	90.81	percentage lichte motorvoertuigen betreffende periode
Verdeling dag	6.76	gemiddeld aandeel daguur	Qmv	8.33	5.81	6.86	percentage middelzware motorvoertuigen betreffende periode
Verdeling avond		totaal aandeel avondperiode 19.00-23.00 uur	Qzv	3.03	1.76	2.33	percentage zware motorvoertuigen betreffende periode
Verdeling avond	3.24	gemiddeld aandeel avonduur	Qmr	0.00	0.00	0.00	percentage motorfiets betreffende periode
Verdeling nacht		totaal aandeel nachtperiode 23.00-07.00 uur					
Verdeling nacht	0.74	gemiddeld aandeel nachtuur	Totaal	100.00	100.00	100.00	

Gemiddelde uurintensiteit per voertuigcategorie

	handmatig			berekend			
	dag	avond	nacht	dag	avond	nacht	
Qlv				5.99	2.99	0.67	uurintensiteit lichte motorvoertuigen
Qmv				0.56	0.19	0.05	uurintensiteit middelzware motorvoertuigen
Qzv				0.20	0.06	0.02	uurintensiteit zware motorvoertuigen
Qmr				0.00	0.00	0.00	uurintensiteit zware motorvoertuigen
Totaal				6.76	3.24	0.74	

Voertuigcategorie	dag		avond		nacht		snelheden (km/uur)
	intensiteit (mvt/periode)	intensiteit (mvt/uur)	intensiteit (mvt/periode)	intensiteit (mvt/uur)	intensiteit (mvt/periode)	intensiteit (mvt/uur)	
Lichte motorvoertuigen	71.9	5.99	12.0	2.99	5.4	0.67	50
Middelzware motorvoertuigen	6.8	0.56	0.8	0.19	0.4	0.05	50
Zware motorvoertuigen	2.5	0.20	0.2	0.06	0.1	0.02	50
Motorfietsen	0.0	0.00	0.0	0.00	0.0	0.00	50

OMGEVINGSPARAMETERS:

Hoogte waarneepunt	4.5	m
Hoogte wegdek	0.0	m
Wegdektype	0	referentiewegdek
Objectfractie	1.00	-
Zichthoek	127.0	graden
Bodemfactor	0.00	[bij negatieve bodemfactor hor. Afstand hard/zachtlijn-rijlijn invullen]
Hor. afstand waarnp-rijlijn	3.2	m
Hor. afstand waarnp-kruispunt	150.0	m
Hor. afstand waarnp-obstakel	100.0	m
Hor. afstand hard/zachtlijn-rijlijn		m

BEREKENINGSRISULTATEN:

	dag				avond				nacht				
	Qlv	Qmv	Qzv	Qmr	Qlv	Qmv	Qzv	Qmr	Qlv	Qmv	Qzv	Qmr	
Emissiegetal	54.70	50.94	49.51	0.00	51.69	46.18	43.96	0.00	45.20	40.49	38.76	0.00	dB(A)
Wegdekcorrectie	0.00	0.00	0.00	0.00	0.00	0.00	0.00	0.00	0.00	0.00	0.00	0.00	dB
Aftrek artikel 3.5 RMVG 2012	0	0	0	0	0	0	0	0	0	0	0	0	dB
Oprekcorrectie	0.00	0.00	0.00	0.00	0.00	0.00	0.00	0.00	0.00	0.00	0.00	0.00	dB
Reflectie-term	1.50	1.50	1.50	1.50	1.50	1.50	1.50	1.50	1.50	1.50	1.50	1.50	dB
Afstandscorrectie	-6.94	-6.94	-6.94	-6.94	-6.94	-6.94	-6.94	-6.94	-6.94	-6.94	-6.94	-6.94	dB
Extra verzwakkingsterm	-0.17	-0.17	-0.17	-0.17	-0.17	-0.17	-0.17	-0.17	-0.17	-0.17	-0.17	-0.17	dB
Zichthoekcorrectie	0.00	0.00	0.00	0.00	0.00	0.00	0.00	0.00	0.00	0.00	0.00	0.00	dB

L _{Aeq}	49.09	45.33	43.90	-5.61	46.08	40.57	38.34	-5.61	39.59	34.88	33.15	-5.61	dB(A)
Correctie periode	0.00	0.00	0.00	0.00	5.00	5.00	5.00	5.00	10.00	10.00	10.00	10.00	dB(A)
L _{Aeq}	49.09	45.33	43.90	-5.61	51.08	45.57	43.34	-0.61	49.59	44.88	43.15	4.39	dB(A)
L_{Aeq} totaal	51.45				52.69				51.53				dB(A)

Geluidbelasting L_{den} **51.71 dB**

Geluidbelasting L_{night} **41.53 dB**

Aftrek artikel 110 g Wgh. **5 dB** (artikel 3.4 Reken- en meetvoorschrift geluidhinder 2012)

Toetsingswaarde geluidbelasting L_{den} **47 dB**

K+ Adviesgroep b.v.
Echt

Berekening wegverkeerslawaai conform Rekenmethode 1 RMV 2012

Projectnr: **M15 240**
 Projekt: **BP Luchen fase III**
 Datum: **03-08-15**
 Situatie: **Oudvenestraat**

VERKEERSINTENSITEITEN:

Etmaalintensiteit:	100	motorvoertuigen per etmaal
Groeipercentage:		autonom in % per jaar
Aantal jaren groei:		aantal jaren
Prognose etmaalintensiteit:	100	motorvoertuigen per etmaal

Verdeling dag- avond- c.q. nachtperiode		Procentuele verdeling per voertuigcategorie					
			dag	avond	nacht		
Verdeling dag		totaal aandeel dagperiode 07.00-19.00 uur	Qlv	88.64	92.43	90.81	percentage lichte motorvoertuigen betreffende periode
Verdeling dag	6.76	gemiddeld aandeel daguur	Qmv	8.33	5.81	6.86	percentage middelzware motorvoertuigen betreffende periode
Verdeling avond		totaal aandeel avondperiode 19.00-23.00 uur	Qzv	3.03	1.76	2.33	percentage zware motorvoertuigen betreffende periode
Verdeling avond	3.24	gemiddeld aandeel avonduur	Qmr	0.00	0.00	0.00	percentage motorfiets betreffende periode
Verdeling nacht		totaal aandeel nachtperiode 23.00-07.00 uur					
Verdeling nacht	0.74	gemiddeld aandeel nachtuur	Totaal	100.00	100.00	100.00	

Gemiddelde uurintensiteit per voertuigcategorie

	handmatig			berekend			
	dag	avond	nacht	dag	avond	nacht	
Qlv				5.99	2.99	0.67	uurintensiteit lichte motorvoertuigen
Qmv				0.56	0.19	0.05	uurintensiteit middelzware motorvoertuigen
Qzv				0.20	0.06	0.02	uurintensiteit zware motorvoertuigen
Qmr				0.00	0.00	0.00	uurintensiteit zware motorvoertuigen
Totaal				6.76	3.24	0.74	

Voertuigcategorie	dag		avond		nacht		snelheden	
	intensiteit (mvt/periode)	intensiteit (mvt/uur)	intensiteit (mvt/periode)	intensiteit (mvt/uur)	intensiteit (mvt/periode)	intensiteit (mvt/uur)	snelheid (km/uur)	
Lichte motorvoertuigen	71.9	5.99	12.0	2.99	5.4	0.67	50	
Middelzware motorvoertuigen	6.8	0.56	0.8	0.19	0.4	0.05	50	
Zware motorvoertuigen	2.5	0.20	0.2	0.06	0.1	0.02	50	
Motorfietsen	0.0	0.00	0.0	0.00	0.0	0.00	50	

OMGEVINGSPARAMETERS:

Hoogte waarneerpunt	7.5	m
Hoogte wegdek	0.0	m
Wegdektype	0	referentiewegdek
Objectfractie	1.00	-
Zichthoek	127.0	graden
Bodemfactor	0.00	[bij negatieve bodemfactor hor. Afstand hard/zachtlijn-rijlijn invullen]
Hor. afstand waarnp-rijlijn	3.2	m
Hor. afstand waarnp-kruispunt	150.0	m
Hor. afstand waarnp-obstakel	100.0	m
Hor. afstand hard/zachtlijn-rijlijn		m

BEREKENINGSRISULTATEN:

	dag				avond				nacht				
	Qlv	Qmv	Qzv	Qmr	Qlv	Qmv	Qzv	Qmr	Qlv	Qmv	Qzv	Qmr	
Emissiegetal	54.70	50.94	49.51	0.00	51.69	46.18	43.96	0.00	45.20	40.49	38.76	0.00	dB(A)
Wegdekcorrectie	0.00	0.00	0.00	0.00	0.00	0.00	0.00	0.00	0.00	0.00	0.00	0.00	dB
Aftrek artikel 3.5 RMVG 2012	0	0	0	0	0	0	0	0	0	0	0	0	dB
Oprekcorrectie	0.00	0.00	0.00	0.00	0.00	0.00	0.00	0.00	0.00	0.00	0.00	0.00	dB
Reflectie-term	1.50	1.50	1.50	1.50	1.50	1.50	1.50	1.50	1.50	1.50	1.50	1.50	dB
Afstandscorrectie	-8.74	-8.74	-8.74	-8.74	-8.74	-8.74	-8.74	-8.74	-8.74	-8.74	-8.74	-8.74	dB
Extra verzwakkingsterm	-0.19	-0.19	-0.19	-0.19	-0.19	-0.19	-0.19	-0.19	-0.19	-0.19	-0.19	-0.19	dB
Zichthoekcorrectie	0.00	0.00	0.00	0.00	0.00	0.00	0.00	0.00	0.00	0.00	0.00	0.00	dB

L _{Aeq}	47.28	43.52	42.08	-7.42	44.27	38.76	36.53	-7.42	37.78	33.07	31.34	-7.42	dB(A)
Correctie periode	0.00	0.00	0.00	0.00	5.00	5.00	5.00	5.00	10.00	10.00	10.00	10.00	dB(A)
L _{Aeq}	47.28	43.52	42.08	-7.42	49.27	43.76	41.53	-2.42	47.78	43.07	41.34	2.58	dB(A)
L_{Aeq} totaal	49.64				50.88				49.72				dB(A)

Geluidbelasting L_{den} **49.90 dB**

Geluidbelasting L_{night} **39.72 dB**

Aftrek artikel 110 g Wgh. **5 dB** (artikel 3.4 Reken- en meetvoorschrift geluidhinder 2012)

Toetsingswaarde geluidbelasting L_{den} **45 dB**

BIJLAGE IIb

Berekeningsgegevens – en resultaten sportpark 't Oudven

Projectgegevens

projectnaam: M15 240 Luchen fase III Mierlo
opdrachtgever: Gemeente Mierlo-Geldrop
adviseur:
databaseversie: 865
situatie: Rekenmodel sportpark
uitsnede: basismodel

omschrijvingindustrielawaai

rekenhart: 10.32 18.11.2011
aut. berekening gemiddeld maaiveld: n.v.t.
alleen absorptiegebieden(geen hz-lijnen):
standaard bodemabsorptie: 0 %
rekenresultaat binnengelezen (datum): 21-09-2015
rekenresultaat binnengelezen (tijd): 16:28
maximum aantal reflecties: 1
minimum zichthoek reflecties: n.v.t.
maximum sectorhoek: n.v.t.
vaste sectorhoek: n.v.t.
methode aftrek110g:

rekenmethode: HMRI 1999
meteo correctie:
jaargetijde zomer:
opmerking
Invallend geluid en
meteo correctie
berekend zoals in
Geomilieu

Bebouwing

nr	z,gem	m,gem	lengte	adres	reflectie	kenmerk
1	8.0	0.0	36		80	
2	8.0	0.0	20		80	
3	8.0	0.0	69		80	
4	8.0	0.0	56		80	
5	8.0	0.0	71		80	
6	8.0	0.0	41		80	
7	8.0	0.0	48		80	
8	8.0	0.0	49		80	
9	8.0	0.0	49		80	
10	8.0	0.0	64		80	
11	8.0	0.0	47		80	
12	8.0	0.0	36		80	
13	8.0	0.0	31		80	
14	8.0	0.0	55		80	
15	8.0	0.0	57		80	
16	8.0	0.0	16		80	
17	8.0	0.0	18		80	
18	8.0	0.0	50		80	
19	8.0	0.0	37		80	
20	8.0	0.0	32		80	
21	8.0	0.0	34		80	
22	8.0	0.0	63		80	
23	8.0	0.0	64		80	
24	8.0	0.0	20		80	
25	8.0	0.0	20		80	
26	8.0	0.0	58		80	
27	8.0	0.0	19		80	
28	8.0	0.0	41		80	
29	8.0	0.0	16		80	
30	8.0	0.0	15		80	
31	8.0	0.0	45		80	
32	8.0	0.0	70		80	
33	8.0	0.0	90		80	
34	8.0	0.0	60		80	
35	8.0	0.0	49		80	
36	8.0	0.0	45		80	
37	8.0	0.0	146		80	
38	8.0	0.0	139		80	
39	8.0	0.0	50		80	
40	8.0	0.0	94		80	
41	8.0	0.0	46		80	
42	8.0	0.0	33		80	
43	8.0	0.0	16		80	
44	8.0	0.0	33		80	
45	8.0	0.0	60		80	
46	8.0	0.0	67		80	
47	8.0	0.0	52		80	

nr	z,gem	m,gem	lengte	adres	reflectie	kenmerk
48	8.0	0.0	36		80	
49	8.0	0.0	43		80	
50	8.0	0.0	54		80	
51	8.0	0.0	31		80	
52	8.0	0.0	49		80	
53	8.0	0.0	57		80	
54	8.0	0.0	31		80	
55	8.0	0.0	49		80	
56	8.0	0.0	37		80	
57	8.0	0.0	58		80	
58	8.0	0.0	45		80	
59	8.0	0.0	31		80	
60	8.0	0.0	40		80	
61	8.0	0.0	40		80	
62	8.0	0.0	34		80	
63	8.0	0.0	42		80	
64	8.0	0.0	68		80	
65	8.0	0.0	84		80	
66	8.0	0.0	48		80	
67	8.0	0.0	45		80	
68	8.0	0.0	25		80	
69	8.0	0.0	27		80	
70	8.0	0.0	42		80	
71	8.0	0.0	31		80	
72	8.0	0.0	34		80	
73	8.0	0.0	42		80	
74	8.0	0.0	60		80	
75	8.0	0.0	64		80	
76	8.0	0.0	53		80	
77	8.0	0.0	38		80	
78	8.0	0.0	27		80	
79	8.0	0.0	27		80	
80	8.0	0.0	88		80	
81	8.0	0.0	36		80	
82	8.0	0.0	19		80	
83	8.0	0.0	23		80	
84	8.0	0.0	56		80	
85	8.0	0.0	22		80	
86	8.0	0.0	37		80	
87	8.0	0.0	64		80	
88	8.0	0.0	13		80	
89	8.0	0.0	24		80	
90	8.0	0.0	142		80	
91	8.0	0.0	108		80	
92	8.0	0.0	58		80	
93	8.0	0.0	33		80	
94	8.0	0.0	48		80	
95	8.0	0.0	101		80	
96	8.0	0.0	106		80	
97	8.0	0.0	135		80	

nr	z,gem	m,gem	lengte	adres	reflectie	kenmerk
98	8.0	0.0	85		80	
99	8.0	0.0	79		80	
100	8.0	0.0	75		80	
101	8.0	0.0	34		80	
102	8.0	0.0	216		80	
103	8.0	0.0	193		80	
104	8.0	0.0	74		80	
105	8.0	0.0	65		80	
106	8.0	0.0	187		80	
107	8.0	0.0	73		80	
108	8.0	0.0	88		80	
109	8.0	0.0	88		80	
110	8.0	0.0	49		80	
111	8.0	0.0	48		80	
112	8.0	0.0	59		80	
113	8.0	0.0	19		80	
114	8.0	0.0	54		80	
115	8.0	0.0	59		80	
116	8.0	0.0	22		80	
117	8.0	0.0	12		80	
118	8.0	0.0	41		80	
119	8.0	0.0	55		80	
120	8.0	0.0	64		80	
121	8.0	0.0	167		80	
122	8.0	0.0	133		80	
123	8.0	0.0	47		80	
124	8.0	0.0	43		80	
125	8.0	0.0	36		80	
126	8.0	0.0	136		80	
161	8.0	0.0	49		80	
162	8.0	0.0	45		80	

nr bedrijf	bron	type	bronvermogen											bedrijfsduur			bedrijfsd. 5dB toeslag			bedrijfsd. 10 dB toeslag								
			h	wg	-->	hoek	31	63	125	250	500	1000	2000	4000	8000	tot	kenmerk	dag	avond	nacht	dag	avond	nacht	dag	avond	nacht		
148	scheidsrechter	vrij(>0.5m	1.6	A	0	360	--	47.0	52.0	57.0	72.0	101.0	99.0	74.0	--	103.1 S	205.0	80.0	--	s	--	--	--	%	--	--	--	%
149	scheidsrechter	vrij(>0.5m	1.6	A	0	360	--	47.0	52.0	57.0	72.0	101.0	99.0	74.0	--	103.1 S	205.0	80.0	--	s	--	--	--	%	--	--	--	%
150	toeschouwer	vrij(>0.5m	1.6	A	0	360	--	67.0	75.0	82.0	79.0	75.0	71.0	--	85.0 T	2.560	--	--	h	--	--	--	%	--	--	--	%	
151	toeschouwer	vrij(>0.5m	1.6	A	0	360	--	67.0	75.0	82.0	79.0	75.0	71.0	--	85.0 T	2.560	--	--	h	--	--	--	%	--	--	--	%	
152	toeschouwer	vrij(>0.5m	1.6	A	0	360	--	67.0	75.0	82.0	79.0	75.0	71.0	--	85.0 T	2.560	--	--	h	--	--	--	%	--	--	--	%	
153	toeschouwer	vrij(>0.5m	1.6	A	0	360	--	67.0	75.0	82.0	79.0	75.0	71.0	--	85.0 T	2.560	--	--	h	--	--	--	%	--	--	--	%	
154	toeschouwer	vrij(>0.5m	1.6	A	0	360	--	67.0	75.0	82.0	79.0	75.0	71.0	--	85.0 T	2.560	--	--	h	--	--	--	%	--	--	--	%	
155	toeschouwer	vrij(>0.5m	1.6	A	0	360	--	67.0	75.0	82.0	79.0	75.0	71.0	--	85.0 T	2.560	--	--	h	--	--	--	%	--	--	--	%	
156	toeschouwer	vrij(>0.5m	1.6	A	0	360	--	67.0	75.0	82.0	79.0	75.0	71.0	--	85.0 T	2.560	--	--	h	--	--	--	%	--	--	--	%	
157	toeschouwer	vrij(>0.5m	1.6	A	0	360	--	67.0	75.0	82.0	79.0	75.0	71.0	--	85.0 T	2.560	--	--	h	--	--	--	%	--	--	--	%	
158	toeschouwer	vrij(>0.5m	1.6	A	0	360	--	67.0	75.0	82.0	79.0	75.0	71.0	--	85.0 T	2.560	--	--	h	--	--	--	%	--	--	--	%	
159	toeschouwer	vrij(>0.5m	1.6	A	0	360	--	67.0	75.0	82.0	79.0	75.0	71.0	--	85.0 T	2.560	--	--	h	--	--	--	%	--	--	--	%	
160	toeschouwer	vrij(>0.5m	1.6	A	0	360	--	67.0	75.0	82.0	79.0	75.0	71.0	--	85.0 T	2.560	--	--	h	--	--	--	%	--	--	--	%	
161	toeschouwer	vrij(>0.5m	1.6	A	0	360	--	67.0	75.0	82.0	79.0	75.0	71.0	--	85.0 T	2.560	--	--	h	--	--	--	%	--	--	--	%	

Waarneempunten met rekenresultaten

(*) IL: inc. maatregel, VL:inc aftrek, RL: inc prognosetoeslag

nr	z1	m1 adres	huisnr	type	afw.toets	refl	kenmerk	rhart	groep	sh	wnh	dag	avond	nacht	Lden	af Lden(*)	Letm	af Letm(*)
466	0.0	0.0	--				R4	IL	totaal (0)	1	1.5	35.84	35.49	--	35.78	35.78	40.49	40.49
								IL	totaal (0)	1	5.0	37.86	37.36	--	37.73	37.73	42.36	42.36
467	0.0	0.0	--				R4	IL	totaal (0)	1	1.5	35.54	35.20	--	35.48	35.48	40.20	40.20
								IL	totaal (0)	1	5.0	37.46	36.98	--	37.34	37.34	41.98	41.98
468	0.0	0.0	--				R4	IL	totaal (0)	1	1.5	35.24	34.91	--	35.19	35.19	39.91	39.91
								IL	totaal (0)	1	5.0	37.09	36.61	--	36.97	36.97	41.61	41.61
469	0.0	0.0	--				R4	IL	totaal (0)	1	1.5	34.69	34.37	--	34.64	34.64	39.37	39.37
								IL	totaal (0)	1	5.0	36.37	35.91	--	36.26	36.26	40.91	40.91
470	0.0	0.0	--				R4	IL	totaal (0)	1	1.5	34.16	33.86	--	34.12	34.12	38.86	38.86
								IL	totaal (0)	1	5.0	35.71	35.27	--	35.61	35.61	40.27	40.27
471	0.0	0.0	--				R4	IL	totaal (0)	1	1.5	33.67	33.37	--	33.63	33.63	38.37	38.37
								IL	totaal (0)	1	5.0	35.10	34.67	--	35.00	35.00	39.67	39.67
472	0.0	0.0	--				R4	IL	totaal (0)	1	1.5	33.19	32.90	--	33.16	33.16	37.90	37.90
								IL	totaal (0)	1	5.0	34.52	34.11	--	34.43	34.43	39.11	39.11
473	0.0	0.0	--				R4	IL	totaal (0)	1	1.5	31.10	30.81	--	31.07	31.07	35.81	35.81
								IL	totaal (0)	1	5.0	32.15	31.75	--	32.07	32.07	36.75	36.75
474	0.0	0.0	--				R4	IL	totaal (0)	1	1.5	29.35	29.07	--	29.32	29.32	34.07	34.07
								IL	totaal (0)	1	5.0	30.38	29.99	--	30.30	30.30	34.99	34.99
475	0.0	0.0	--				R4	IL	totaal (0)	1	1.5	28.13	27.82	--	28.09	28.09	32.82	32.82
								IL	totaal (0)	1	5.0	28.90	28.51	--	28.82	28.82	33.51	33.51
476	0.0	0.0	--				R4	IL	totaal (0)	1	1.5	37.23	36.75	--	37.11	37.11	41.75	41.75
								IL	totaal (0)	1	5.0	39.60	38.98	--	39.41	39.41	43.98	43.98
477	0.0	0.0	--				R4	IL	totaal (0)	1	1.5	36.78	36.33	--	36.67	36.67	41.33	41.33
								IL	totaal (0)	1	5.0	39.08	38.46	--	38.89	38.89	43.46	43.46
478	0.0	0.0	--				R4	IL	totaal (0)	1	1.5	36.37	35.95	--	36.28	36.28	40.95	40.95
								IL	totaal (0)	1	5.0	38.56	37.96	--	38.38	38.38	42.96	42.96
479	0.0	0.0	--				R4	IL	totaal (0)	1	1.5	35.62	35.25	--	35.55	35.55	40.25	40.25
								IL	totaal (0)	1	5.0	37.58	37.04	--	37.43	37.43	42.04	42.04
480	0.0	0.0	--				R4	IL	totaal (0)	1	1.5	34.96	34.62	--	34.90	34.90	39.62	39.62
								IL	totaal (0)	1	5.0	36.72	36.23	--	36.59	36.59	41.23	41.23
481	0.0	0.0	--				R4	IL	totaal (0)	1	1.5	34.36	34.04	--	34.31	34.31	39.04	39.04
								IL	totaal (0)	1	5.0	35.96	35.49	--	35.84	35.84	40.49	40.49
482	0.0	0.0	--				R4	IL	totaal (0)	1	1.5	33.81	33.50	--	33.77	33.77	38.50	38.50
								IL	totaal (0)	1	5.0	35.27	34.83	--	35.17	35.17	39.83	39.83
483	0.0	0.0	--				R4	IL	totaal (0)	1	1.5	31.48	31.19	--	31.45	31.45	36.19	36.19
								IL	totaal (0)	1	5.0	32.55	32.15	--	32.47	32.47	37.15	37.15
484	0.0	0.0	--				R4	IL	totaal (0)	1	1.5	29.61	29.32	--	29.58	29.58	34.32	34.32
								IL	totaal (0)	1	5.0	30.63	30.24	--	30.55	30.55	35.24	35.24
485	0.0	0.0	--				R4	IL	totaal (0)	1	1.5	28.04	27.75	--	28.01	28.01	32.75	32.75
								IL	totaal (0)	1	5.0	29.08	28.69	--	29.00	29.00	33.69	33.69
606	0.0	0.0	--				R4	IL	totaal (0)	1	1.5	44.54	43.36	--	44.09	44.09	48.36	48.36
								IL	totaal (0)	1	5.0	46.02	45.10	--	45.69	45.69	50.10	50.10
607	0.0	0.0	--				R4	IL	totaal (0)	1	1.5	43.48	42.25	--	43.01	43.01	47.25	47.25
								IL	totaal (0)	1	5.0	45.14	44.22	--	44.81	44.81	49.22	49.22
608	0.0	0.0	--				R4	IL	totaal (0)	1	1.5	42.47	41.25	--	42.00	42.00	46.25	46.25
								IL	totaal (0)	1	5.0	44.30	43.43	--	43.99	43.99	48.43	48.43
609	0.0	0.0	--				R4	IL	totaal (0)	1	1.5	40.46	39.53	--	40.12	40.12	44.53	44.53
								IL	totaal (0)	1	5.0	42.78	42.03	--	42.53	42.53	47.03	47.03
610	0.0	0.0	--				R4	IL	totaal (0)	1	1.5	38.91	38.23	--	38.69	38.69	43.23	43.23

(*) IL: inc. maatregel, VL:inc aftrek, RL: inc prognosetoeslag

nr	z1	m1 adres	huisnr	type	afw.toets	refl	kenmerk	rhart	groep	sh	wnh	dag	avond	nacht	Lden	af Lden(*)	Letm	af Letm(*)
611	0.0	0.0	--				R4	IL	totaal (0)	1	5.0	41.40	40.72	--	41.18	41.18	45.72	45.72
								IL	totaal (0)	1	1.5	37.71	37.17	--	37.56	37.56	42.17	42.17
								IL	totaal (0)	1	5.0	40.15	39.51	--	39.95	39.95	44.51	44.51
612	0.0	0.0	--				R4	IL	totaal (0)	1	1.5	36.74	36.29	--	36.63	36.63	41.29	41.29
								IL	totaal (0)	1	5.0	39.04	38.40	--	38.84	38.84	43.40	43.40
613	0.0	0.0	--				R4	IL	totaal (0)	1	1.5	33.46	33.16	--	33.42	33.42	38.16	38.16
								IL	totaal (0)	1	5.0	34.84	34.41	--	34.74	34.74	39.41	39.41
614	0.0	0.0	--				R4	IL	totaal (0)	1	1.5	31.17	30.88	--	31.14	31.14	35.88	35.88
								IL	totaal (0)	1	5.0	32.22	31.82	--	32.14	32.14	36.82	36.82
615	0.0	0.0	--				R4	IL	totaal (0)	1	1.5	29.34	29.05	--	29.31	29.31	34.05	34.05
								IL	totaal (0)	1	5.0	30.36	29.98	--	30.29	30.29	34.98	34.98
616	0.0	0.0	--				R4	IL	totaal (0)	1	1.5	48.99	45.73	--	47.73	47.73	50.73	50.73
								IL	totaal (0)	1	5.0	49.71	47.16	--	48.70	48.70	52.16	52.16
617	0.0	0.0	--				R4	IL	totaal (0)	1	1.5	46.59	44.32	--	45.69	45.69	49.32	49.32
								IL	totaal (0)	1	5.0	47.80	46.05	--	47.11	47.11	51.05	51.05
618	0.0	0.0	--				R4	IL	totaal (0)	1	1.5	44.83	43.09	--	44.14	44.14	48.09	48.09
								IL	totaal (0)	1	5.0	46.39	45.09	--	45.89	45.89	50.09	50.09
619	0.0	0.0	--				R4	IL	totaal (0)	1	1.5	42.21	40.93	--	41.72	41.72	45.93	45.93
								IL	totaal (0)	1	5.0	44.33	43.46	--	44.02	44.02	48.46	48.46
620	0.0	0.0	--				R4	IL	totaal (0)	1	1.5	40.11	39.31	--	39.83	39.83	44.31	44.31
								IL	totaal (0)	1	5.0	42.67	41.95	--	42.43	42.43	46.95	46.95
621	0.0	0.0	--				R4	IL	totaal (0)	1	1.5	38.64	38.05	--	38.46	38.46	43.05	43.05
								IL	totaal (0)	1	5.0	41.22	40.56	--	41.01	41.01	45.56	45.56
622	0.0	0.0	--				R4	IL	totaal (0)	1	1.5	37.48	37.00	--	37.36	37.36	42.00	42.00
								IL	totaal (0)	1	5.0	39.94	39.30	--	39.74	39.74	44.30	44.30
623	0.0	0.0	--				R4	IL	totaal (0)	1	1.5	33.81	33.50	--	33.77	33.77	38.50	38.50
								IL	totaal (0)	1	5.0	35.26	34.81	--	35.15	35.15	39.81	39.81
624	0.0	0.0	--				R4	IL	totaal (0)	1	1.5	31.39	31.10	--	31.36	31.36	36.10	36.10
								IL	totaal (0)	1	5.0	32.45	32.05	--	32.37	32.37	37.05	37.05
625	0.0	0.0	--				R4	IL	totaal (0)	1	1.5	29.48	29.20	--	29.45	29.45	34.20	34.20
								IL	totaal (0)	1	5.0	30.51	30.12	--	30.43	30.43	35.12	35.12
626	0.0	0.0	--				R4	IL	totaal (0)	1	1.5	46.63	46.28	--	46.57	46.57	51.28	51.28
								IL	totaal (0)	1	5.0	48.04	47.72	--	47.99	47.99	52.72	52.72
627	0.0	0.0	--				R4	IL	totaal (0)	1	1.5	45.36	44.86	--	45.23	45.23	49.86	49.86
								IL	totaal (0)	1	5.0	47.07	46.63	--	46.97	46.97	51.63	51.63
628	0.0	0.0	--				R4	IL	totaal (0)	1	1.5	44.21	43.63	--	44.04	44.04	48.63	48.63
								IL	totaal (0)	1	5.0	46.19	45.68	--	46.05	46.05	50.68	50.68
629	0.0	0.0	--				R4	IL	totaal (0)	1	1.5	42.08	41.44	--	41.88	41.88	46.44	46.44
								IL	totaal (0)	1	5.0	44.57	43.99	--	44.40	44.40	48.99	48.99
630	0.0	0.0	--				R4	IL	totaal (0)	1	1.5	40.36	39.76	--	40.18	40.18	44.76	44.76
								IL	totaal (0)	1	5.0	43.06	42.45	--	42.87	42.87	47.45	47.45
631	0.0	0.0	--				R4	IL	totaal (0)	1	1.5	38.95	38.42	--	38.80	38.80	43.42	43.42
								IL	totaal (0)	1	5.0	41.65	41.01	--	41.45	41.45	46.01	46.01
632	0.0	0.0	--				R4	IL	totaal (0)	1	1.5	37.79	37.31	--	37.67	37.67	42.31	42.31
								IL	totaal (0)	1	5.0	40.35	39.69	--	40.14	40.14	44.69	44.69
633	0.0	0.0	--				R4	IL	totaal (0)	1	1.5	33.98	33.66	--	33.93	33.93	38.66	38.66
								IL	totaal (0)	1	5.0	35.45	35.00	--	35.34	35.34	40.00	40.00
634	0.0	0.0	--				R4	IL	totaal (0)	1	1.5	31.49	31.20	--	31.46	31.46	36.20	36.20
								IL	totaal (0)	1	5.0	32.56	32.15	--	32.47	32.47	37.15	37.15
635	0.0	0.0	--				R4	IL	totaal (0)	1	1.5	29.55	29.27	--	29.52	29.52	34.27	34.27
								IL	totaal (0)	1	5.0	30.57	30.19	--	30.50	30.50	35.19	35.19
636	0.0	0.0	--				R4	IL	totaal (0)	1	1.5	49.49	46.18	--	48.22	48.22	51.18	51.18

(*) IL: inc. maatregel, VL:inc aftrek, RL: inc prognosetoeslag

nr	z1	m1 adres	huisnr	type	afw.toets	refl	kenmerk	rhart	groep	sh	wnh	dag	avond	nacht	Lden	af Lden(*)	Letm	af Letm(*)
637	0.0	0.0	--				R4	IL	totaal (0)	1	5.0	50.16	47.55	--	49.13	49.13	52.55	52.55
								IL	totaal (0)	1	1.5	47.26	44.73	--	46.26	46.26	49.73	49.73
								IL	totaal (0)	1	5.0	48.38	46.43	--	47.60	47.60	51.43	51.43
638	0.0	0.0	--				R4	IL	totaal (0)	1	1.5	45.46	43.48	--	44.67	44.67	48.48	48.48
								IL	totaal (0)	1	5.0	46.93	45.45	--	46.35	46.35	50.45	50.45
639	0.0	0.0	--				R4	IL	totaal (0)	1	1.5	42.70	41.28	--	42.15	42.15	46.28	46.28
								IL	totaal (0)	1	5.0	44.76	43.77	--	44.40	44.40	48.77	48.77
640	0.0	0.0	--				R4	IL	totaal (0)	1	1.5	40.53	39.60	--	40.19	40.19	44.60	44.60
								IL	totaal (0)	1	5.0	43.04	42.25	--	42.77	42.77	47.25	47.25
641	0.0	0.0	--				R4	IL	totaal (0)	1	1.5	38.95	38.30	--	38.74	38.74	43.30	43.30
								IL	totaal (0)	1	5.0	41.53	40.82	--	41.30	41.30	45.82	45.82
642	0.0	0.0	--				R4	IL	totaal (0)	1	1.5	37.74	37.21	--	37.59	37.59	42.21	42.21
								IL	totaal (0)	1	5.0	40.20	39.54	--	39.99	39.99	44.54	44.54
643	0.0	0.0	--				R4	IL	totaal (0)	1	1.5	33.94	33.62	--	33.89	33.89	38.62	38.62
								IL	totaal (0)	1	5.0	35.39	34.94	--	35.28	35.28	39.94	39.94
644	0.0	0.0	--				R4	IL	totaal (0)	1	1.5	31.75	31.50	--	31.74	31.74	36.50	36.50
								IL	totaal (0)	1	5.0	32.54	32.13	--	32.45	32.45	37.13	37.13
645	0.0	0.0	--				R4	IL	totaal (0)	1	1.5	29.55	29.26	--	29.52	29.52	34.26	34.26
								IL	totaal (0)	1	5.0	30.57	30.18	--	30.49	30.49	35.18	35.18
646	0.0	0.0	--				R4	IL	totaal (0)	1	1.5	46.09	44.57	--	45.49	45.49	49.57	49.57
								IL	totaal (0)	1	5.0	47.32	46.08	--	46.84	46.84	51.08	51.08
647	0.0	0.0	--				R4	IL	totaal (0)	1	1.5	44.84	43.24	--	44.21	44.21	48.24	48.24
								IL	totaal (0)	1	5.0	46.31	45.08	--	45.84	45.84	50.08	50.08
648	0.0	0.0	--				R4	IL	totaal (0)	1	1.5	43.66	42.12	--	43.05	43.05	47.12	47.12
								IL	totaal (0)	1	5.0	45.33	44.19	--	44.90	44.90	49.19	49.19
649	0.0	0.0	--				R4	IL	totaal (0)	1	1.5	41.49	40.22	--	41.00	41.00	45.22	45.22
								IL	totaal (0)	1	5.0	43.58	42.67	--	43.25	43.25	47.67	47.67
650	0.0	0.0	--				R4	IL	totaal (0)	1	1.5	39.63	38.78	--	39.33	39.33	43.78	43.78
								IL	totaal (0)	1	5.0	42.07	41.30	--	41.81	41.81	46.30	46.30
651	0.0	0.0	--				R4	IL	totaal (0)	1	1.5	38.27	37.64	--	38.07	38.07	42.64	42.64
								IL	totaal (0)	1	5.0	40.71	40.01	--	40.48	40.48	45.01	45.01
652	0.0	0.0	--				R4	IL	totaal (0)	1	1.5	37.20	36.70	--	37.07	37.07	41.70	41.70
								IL	totaal (0)	1	5.0	39.52	38.85	--	39.30	39.30	43.85	43.85
653	0.0	0.0	--				R4	IL	totaal (0)	1	1.5	33.70	33.39	--	33.66	33.66	38.39	38.39
								IL	totaal (0)	1	5.0	35.10	34.65	--	34.99	34.99	39.65	39.65
654	0.0	0.0	--				R4	IL	totaal (0)	1	1.5	31.34	31.05	--	31.31	31.31	36.05	36.05
								IL	totaal (0)	1	5.0	32.39	31.99	--	32.31	32.31	36.99	36.99
655	0.0	0.0	--				R4	IL	totaal (0)	1	1.5	31.65	31.37	--	31.62	31.62	36.37	36.37
								IL	totaal (0)	1	5.0	32.70	32.32	--	32.63	32.63	37.32	37.32
656	0.0	0.0	--				R4	IL	totaal (0)	1	1.5	41.22	40.83	--	41.14	41.14	45.83	45.83
								IL	totaal (0)	1	5.0	43.51	43.07	--	43.41	43.41	48.07	48.07
657	0.0	0.0	--				R4	IL	totaal (0)	1	1.5	40.38	39.98	--	40.30	40.30	44.98	44.98
								IL	totaal (0)	1	5.0	42.80	42.35	--	42.69	42.69	47.35	47.35
658	0.0	0.0	--				R4	IL	totaal (0)	1	1.5	39.64	39.23	--	39.55	39.55	44.23	44.23
								IL	totaal (0)	1	5.0	42.12	41.66	--	42.01	42.01	46.66	46.66
659	0.0	0.0	--				R4	IL	totaal (0)	1	1.5	38.38	37.99	--	38.30	38.30	42.99	42.99
								IL	totaal (0)	1	5.0	40.83	40.35	--	40.71	40.71	45.35	45.35
660	0.0	0.0	--				R4	IL	totaal (0)	1	1.5	37.33	36.97	--	37.26	37.26	41.97	41.97
								IL	totaal (0)	1	5.0	39.63	39.11	--	39.49	39.49	44.11	44.11
661	0.0	0.0	--				R4	IL	totaal (0)	1	1.5	36.44	36.10	--	36.38	36.38	41.10	41.10
								IL	totaal (0)	1	5.0	38.50	38.01	--	38.37	38.37	43.01	43.01
662	0.0	0.0	--				R4	IL	totaal (0)	1	1.5	35.67	35.36	--	35.63	35.63	40.36	40.36

(*) IL: inc. maatregel, VL:inc aftrek, RL: inc prognosetoeslag

nr	z1	m1 adres	huisnr	type	afw.toets	refl	kenmerk	rhart	groep	sh	wnh	dag	avond	nacht	Lden	af Lden(*)	Letm	af Letm(*)
663	0.0	0.0	--				R4	IL	totaal (0)	1	5.0	37.50	37.05	--	37.39	37.39	42.05	42.05
								IL	totaal (0)	1	1.5	33.12	32.84	--	33.09	33.09	37.84	37.84
								IL	totaal (0)	1	5.0	33.95	33.56	--	33.87	33.87	38.56	38.56
664	0.0	0.0	--				R4	IL	totaal (0)	1	1.5	31.83	31.56	--	31.81	31.81	36.56	36.56
								IL	totaal (0)	1	5.0	32.82	32.46	--	32.75	32.75	37.46	37.46
665	0.0	0.0	--				R4	IL	totaal (0)	1	1.5	39.18	38.94	--	39.17	39.17	43.94	43.94
								IL	totaal (0)	1	5.0	41.73	41.39	--	41.67	41.67	46.39	46.39
666	0.0	0.0	--				R4	IL	totaal (0)	1	1.5	38.69	38.45	--	38.68	38.68	43.45	43.45
								IL	totaal (0)	1	5.0	41.22	40.87	--	41.16	41.16	45.87	45.87
667	0.0	0.0	--				R4	IL	totaal (0)	1	1.5	38.22	37.97	--	38.21	38.21	42.97	42.97
								IL	totaal (0)	1	5.0	40.65	40.29	--	40.58	40.58	45.29	45.29
668	0.0	0.0	--				R4	IL	totaal (0)	1	1.5	37.36	37.09	--	37.34	37.34	42.09	42.09
								IL	totaal (0)	1	5.0	39.58	39.20	--	39.51	39.51	44.20	44.20
669	0.0	0.0	--				R4	IL	totaal (0)	1	1.5	36.58	36.30	--	36.55	36.55	41.30	41.30
								IL	totaal (0)	1	5.0	38.59	38.20	--	38.51	38.51	43.20	43.20
670	0.0	0.0	--				R4	IL	totaal (0)	1	1.5	35.86	35.59	--	35.84	35.84	40.59	40.59
								IL	totaal (0)	1	5.0	37.69	37.30	--	37.61	37.61	42.30	42.30
671	0.0	0.0	--				R4	IL	totaal (0)	1	1.5	35.22	34.95	--	35.20	35.20	39.95	39.95
								IL	totaal (0)	1	5.0	36.87	36.48	--	36.79	36.79	41.48	41.48
672	0.0	0.0	--				R4	IL	totaal (0)	1	1.5	32.81	32.50	--	32.77	32.77	37.50	37.50
								IL	totaal (0)	1	5.0	33.71	33.33	--	33.64	33.64	38.33	38.33
673	0.0	0.0	--				R4	IL	totaal (0)	1	1.5	31.05	30.79	--	31.03	31.03	35.79	35.79
								IL	totaal (0)	1	5.0	32.13	31.77	--	32.06	32.06	36.77	36.77
674	0.0	0.0	--				R4	IL	totaal (0)	1	1.5	29.04	28.71	--	28.99	28.99	33.71	33.71
								IL	totaal (0)	1	5.0	29.90	29.49	--	29.81	29.81	34.49	34.49
675	0.0	0.0	--				R4	IL	totaal (0)	1	1.5	37.64	37.42	--	37.64	37.64	42.42	42.42
								IL	totaal (0)	1	5.0	39.84	39.52	--	39.79	39.79	44.52	44.52
676	0.0	0.0	--				R4	IL	totaal (0)	1	1.5	37.30	37.08	--	37.30	37.30	42.08	42.08
								IL	totaal (0)	1	5.0	39.41	39.09	--	39.36	39.36	44.09	44.09
677	0.0	0.0	--				R4	IL	totaal (0)	1	1.5	36.97	36.74	--	36.97	36.97	41.74	41.74
								IL	totaal (0)	1	5.0	39.00	38.67	--	38.95	38.95	43.67	43.67
678	0.0	0.0	--				R4	IL	totaal (0)	1	1.5	36.34	36.10	--	36.33	36.33	41.10	41.10
								IL	totaal (0)	1	5.0	38.20	37.86	--	38.14	38.14	42.86	42.86
679	0.0	0.0	--				R4	IL	totaal (0)	1	1.5	35.74	35.50	--	35.73	35.73	40.50	40.50
								IL	totaal (0)	1	5.0	37.45	37.10	--	37.39	37.39	42.10	42.10
680	0.0	0.0	--				R4	IL	totaal (0)	1	1.5	35.18	34.93	--	35.17	35.17	39.93	39.93
								IL	totaal (0)	1	5.0	36.74	36.39	--	36.68	36.68	41.39	41.39
681	0.0	0.0	--				R4	IL	totaal (0)	1	1.5	34.81	34.55	--	34.79	34.79	39.55	39.55
								IL	totaal (0)	1	5.0	36.08	35.72	--	36.01	36.01	40.72	40.72
682	0.0	0.0	--				R4	IL	totaal (0)	1	1.5	32.85	32.61	--	32.84	32.84	37.61	37.61
								IL	totaal (0)	1	5.0	33.34	32.98	--	33.27	33.27	37.98	37.98
683	0.0	0.0	--				R4	IL	totaal (0)	1	1.5	32.84	32.57	--	32.82	32.82	37.57	37.57
								IL	totaal (0)	1	5.0	33.85	33.48	--	33.78	33.78	38.48	38.48
684	0.0	0.0	--				R4	IL	totaal (0)	1	1.5	36.43	36.20	--	36.43	36.43	41.20	41.20
								IL	totaal (0)	1	5.0	38.23	37.91	--	38.18	38.18	42.91	42.91
685	0.0	0.0	--				R4	IL	totaal (0)	1	1.5	36.17	35.94	--	36.17	36.17	40.94	40.94
								IL	totaal (0)	1	5.0	37.90	37.58	--	37.85	37.85	42.58	42.58
686	0.0	0.0	--				R4	IL	totaal (0)	1	1.5	35.91	35.68	--	35.91	35.91	40.68	40.68
								IL	totaal (0)	1	5.0	37.58	37.25	--	37.53	37.53	42.25	42.25
687	0.0	0.0	--				R4	IL	totaal (0)	1	1.5	35.41	35.18	--	35.41	35.41	40.18	40.18
								IL	totaal (0)	1	5.0	36.96	36.63	--	36.91	36.91	41.63	41.63
688	0.0	0.0	--				R4	IL	totaal (0)	1	1.5	34.92	34.68	--	34.91	34.91	39.68	39.68

(*) IL: inc. maatregel, VL:inc aftrek, RL: inc prognosetoeslag

nr	z1	m1 adres	huisnr	type	afw.toets	refl	kenmerk	rhart	groep	sh	wnh	dag	avond	nacht	Lden	af Lden(*)	Letm	af Letm(*)
689	0.0	0.0	--				R4	IL	totaal (0)	1	5.0	36.36	36.02	--	36.30	36.30	41.02	41.02
								IL	totaal (0)	1	1.5	34.44	34.20	--	34.43	34.43	39.20	39.20
								IL	totaal (0)	1	5.0	35.79	35.45	--	35.73	35.73	40.45	40.45
690	0.0	0.0	--				R4	IL	totaal (0)	1	1.5	34.28	34.02	--	34.26	34.26	39.02	39.02
								IL	totaal (0)	1	5.0	35.24	34.90	--	35.18	35.18	39.90	39.90
691	0.0	0.0	--				R4	IL	totaal (0)	1	1.5	33.21	32.98	--	33.21	33.21	37.98	37.98
								IL	totaal (0)	1	5.0	32.90	32.54	--	32.83	32.83	37.54	37.54
692	0.0	0.0	--				R4	IL	totaal (0)	1	1.5	31.42	31.19	--	31.42	31.42	36.19	36.19
								IL	totaal (0)	1	5.0	32.37	32.06	--	32.33	32.33	37.06	37.06
693	0.0	0.0	--				R4	IL	totaal (0)	1	1.5	21.79	21.10	--	21.57	21.57	26.10	26.10
								IL	totaal (0)	1	5.0	16.78	15.99	--	16.51	16.51	20.99	20.99
694	0.0	0.0	--				R4	IL	totaal (0)	1	1.5	35.35	35.13	--	35.35	35.35	40.13	40.13
								IL	totaal (0)	1	5.0	36.84	36.52	--	36.79	36.79	41.52	41.52
695	0.0	0.0	--				R4	IL	totaal (0)	1	1.5	35.14	34.91	--	35.14	35.14	39.91	39.91
								IL	totaal (0)	1	5.0	36.57	36.26	--	36.53	36.53	41.26	41.26
696	0.0	0.0	--				R4	IL	totaal (0)	1	1.5	34.92	34.70	--	34.92	34.92	39.70	39.70
								IL	totaal (0)	1	5.0	36.32	36.00	--	36.27	36.27	41.00	41.00
697	0.0	0.0	--				R4	IL	totaal (0)	1	1.5	34.50	34.27	--	34.50	34.50	39.27	39.27
								IL	totaal (0)	1	5.0	35.82	35.49	--	35.77	35.77	40.49	40.49
698	0.0	0.0	--				R4	IL	totaal (0)	1	1.5	34.09	33.86	--	34.09	34.09	38.86	38.86
								IL	totaal (0)	1	5.0	35.33	35.00	--	35.28	35.28	40.00	40.00
699	0.0	0.0	--				R4	IL	totaal (0)	1	1.5	33.68	33.45	--	33.68	33.68	38.45	38.45
								IL	totaal (0)	1	5.0	34.87	34.53	--	34.81	34.81	39.53	39.53
700	0.0	0.0	--				R4	IL	totaal (0)	1	1.5	33.28	33.04	--	33.27	33.27	38.04	38.04
								IL	totaal (0)	1	5.0	34.42	34.08	--	34.36	34.36	39.08	39.08
701	0.0	0.0	--				R4	IL	totaal (0)	1	1.5	32.37	32.14	--	32.37	32.37	37.14	37.14
								IL	totaal (0)	1	5.0	32.66	32.34	--	32.61	32.61	37.34	37.34
702	0.0	0.0	--				R4	IL	totaal (0)	1	1.5	30.64	30.44	--	30.65	30.65	35.44	35.44
								IL	totaal (0)	1	5.0	31.65	31.37	--	31.62	31.62	36.37	36.37
703	0.0	0.0	--				R4	IL	totaal (0)	1	1.5	19.44	18.70	--	19.19	19.19	23.70	23.70
								IL	totaal (0)	1	5.0	22.12	21.48	--	21.92	21.92	26.48	26.48
704	0.0	0.0	--				R4	IL	totaal (0)	1	1.5	34.33	34.10	--	34.33	34.33	39.10	39.10
								IL	totaal (0)	1	5.0	35.59	35.27	--	35.54	35.54	40.27	40.27
705	0.0	0.0	--				R4	IL	totaal (0)	1	1.5	34.15	33.92	--	34.15	34.15	38.92	38.92
								IL	totaal (0)	1	5.0	35.38	35.06	--	35.33	35.33	40.06	40.06
706	0.0	0.0	--				R4	IL	totaal (0)	1	1.5	34.06	33.84	--	34.06	34.06	38.84	38.84
								IL	totaal (0)	1	5.0	35.17	34.85	--	35.12	35.12	39.85	39.85
707	0.0	0.0	--				R4	IL	totaal (0)	1	1.5	33.77	33.55	--	33.77	33.77	38.55	38.55
								IL	totaal (0)	1	5.0	34.77	34.44	--	34.72	34.72	39.44	39.44
708	0.0	0.0	--				R4	IL	totaal (0)	1	1.5	33.55	33.29	--	33.53	33.53	38.29	38.29
								IL	totaal (0)	1	5.0	34.37	34.04	--	34.32	34.32	39.04	39.04
709	0.0	0.0	--				R4	IL	totaal (0)	1	1.5	33.38	33.15	--	33.38	33.38	38.15	38.15
								IL	totaal (0)	1	5.0	33.98	33.65	--	33.93	33.93	38.65	38.65
710	0.0	0.0	--				R4	IL	totaal (0)	1	1.5	33.14	32.91	--	33.14	33.14	37.91	37.91
								IL	totaal (0)	1	5.0	33.61	33.27	--	33.55	33.55	38.27	38.27
711	0.0	0.0	--				R4	IL	totaal (0)	1	1.5	33.71	33.42	--	33.68	33.68	38.42	38.42
								IL	totaal (0)	1	5.0	34.75	34.37	--	34.68	34.68	39.37	39.37
712	0.0	0.0	--				R4	IL	totaal (0)	1	1.5	22.21	21.49	--	21.97	21.97	26.49	26.49
								IL	totaal (0)	1	5.0	21.11	20.31	--	20.83	20.83	25.31	25.31
713	0.0	0.0	--				R4	IL	totaal (0)	1	1.5	26.16	25.75	--	26.07	26.07	30.75	30.75
								IL	totaal (0)	1	5.0	27.49	27.02	--	27.37	27.37	32.02	32.02
714	0.0	0.0	--				R4	IL	totaal (0)	1	1.5	33.35	33.13	--	33.35	33.35	38.13	38.13

(*) IL: inc. maatregel, VL:inc aftrek, RL: inc prognosetoeslag																		
nr	z1	m1 adres	huisnr	type	afw.toets	refl	kenmerk	rhart	groep	sh	wnh	dag	avond	nacht	Lden	af Lden(*)	Letm	af Letm(*)
715	0.0	0.0	--				R4	IL	totaal (0)	1	5.0	34.46	34.14	--	34.41	34.41	39.14	39.14
								IL	totaal (0)	1	1.5	33.20	32.98	--	33.20	33.20	37.98	37.98
								IL	totaal (0)	1	5.0	34.29	33.97	--	34.24	34.24	38.97	38.97
716	0.0	0.0	--				R4	IL	totaal (0)	1	1.5	33.08	32.86	--	33.08	33.08	37.86	37.86
								IL	totaal (0)	1	5.0	34.13	33.80	--	34.08	34.08	38.80	38.80
717	0.0	0.0	--				R4	IL	totaal (0)	1	1.5	33.26	33.02	--	33.25	33.25	38.02	38.02
								IL	totaal (0)	1	5.0	33.79	33.47	--	33.74	33.74	38.47	38.47
718	0.0	0.0	--				R4	IL	totaal (0)	1	1.5	33.28	33.04	--	33.27	33.27	38.04	38.04
								IL	totaal (0)	1	5.0	33.47	33.14	--	33.42	33.42	38.14	38.14
719	0.0	0.0	--				R4	IL	totaal (0)	1	1.5	33.20	32.92	--	33.17	33.17	37.92	37.92
								IL	totaal (0)	1	5.0	33.15	32.82	--	33.10	33.10	37.82	37.82
720	0.0	0.0	--				R4	IL	totaal (0)	1	1.5	33.12	32.82	--	33.08	33.08	37.82	37.82
								IL	totaal (0)	1	5.0	32.84	32.51	--	32.79	32.79	37.51	37.51
721	0.0	0.0	--				R4	IL	totaal (0)	1	1.5	31.08	30.75	--	31.03	31.03	35.75	35.75
								IL	totaal (0)	1	5.0	31.87	31.40	--	31.75	31.75	36.40	36.40
722	0.0	0.0	--				R4	IL	totaal (0)	1	1.5	23.64	22.77	--	23.33	23.33	27.77	27.77
								IL	totaal (0)	1	5.0	24.59	23.85	--	24.34	24.34	28.85	28.85
723	0.0	0.0	--				R4	IL	totaal (0)	1	1.5	21.97	21.11	--	21.67	21.67	26.11	26.11
								IL	totaal (0)	1	5.0	24.19	23.47	--	23.95	23.95	28.47	28.47

Bodemabsorptie

nr	lengte	absorptie [%]	kenmerk
1	2279	50.0	
2	644	50.0	
3	925	50.0	
4	862	50.0	
5	405	50.0	
6	1389	50.0	
8	644	50.0	
9	925	50.0	
10	862	50.0	
11	405	50.0	
12	1389	50.0	

wnp	wnh	bron	mb	bronnaam	Li	Cm	Lmax-toeslag	Lmax	LAeq,d	LAeq,a	LAeq,n	Letm	Lden
466	1.5				0	0	0	0	35.84	35.49	-999.99	40.49	35.78
	0	143		scheidsrechter	52.84	3.38	15	64.46	26.22	26.91	-99.99	31.91	26.7
	0	142		scheidsrechter	51.18	3.69	15	62.49	24.25	24.93	-99.99	29.93	24.73
	0	150		toeschouwer	34.53	2.94	30	61.59	24.88	-99.99	-99.99	24.88	21.87
	0	141		scheidsrechter	49.41	3.94	15	60.47	22.23	22.92	-99.99	27.92	22.71
	0	146		scheidsrechter	48.25	4.08	15	59.17	20.93	21.62	-99.99	26.62	21.41
	0	145		scheidsrechter	47.41	4.16	15	58.25	20.01	20.7	-99.99	25.7	20.49
	0	144		scheidsrechter	46.53	4.24	15	57.29	19.05	19.73	-99.99	24.73	19.53
	0	149		scheidsrechter	45.75	4.31	15	56.44	18.21	18.89	-99.99	23.89	18.69
	0	153		toeschouwer	30.14	3.74	30	56.4	19.69	-99.99	-99.99	19.69	16.68
	0	151		toeschouwer	29.92	3.78	30	56.14	19.44	-99.99	-99.99	19.44	16.43
466	5				0	0	0	0	37.86	37.36	-999.99	42.36	37.73
	0	143		scheidsrechter	52.97	1.56	15	66.41	28.17	28.85	-99.99	33.85	28.65
	0	150		toeschouwer	35.67	0.62	30	65.05	28.34	-99.99	-99.99	28.34	25.33
	0	142		scheidsrechter	51.03	2.21	15	63.82	25.58	26.27	-99.99	31.27	26.06
	0	141		scheidsrechter	49.06	2.75	15	61.31	23.07	23.76	-99.99	28.76	23.55
	0	146		scheidsrechter	47.78	3.04	15	59.74	21.5	22.18	-99.99	27.18	21.98
	0	153		toeschouwer	31.01	2.32	30	58.69	21.97	-99.99	-99.99	21.97	18.96
	0	145		scheidsrechter	46.87	3.22	15	58.65	20.41	21.1	-99.99	26.1	20.89
	0	151		toeschouwer	30.76	2.39	30	58.37	21.66	-99.99	-99.99	21.66	18.65
	0	144		scheidsrechter	45.96	3.39	15	57.57	19.34	20.02	-99.99	25.02	19.82
	0	154		toeschouwer	29.72	2.67	30	57.05	20.34	-99.99	-99.99	20.34	17.33
467	1.5				0	0	0	0	35.54	35.2	-999.99	40.2	35.48
	0	143		scheidsrechter	52.51	3.45	15	64.06	25.82	26.5	-99.99	31.5	26.3
	0	142		scheidsrechter	50.95	3.73	15	62.22	23.98	24.67	-99.99	29.67	24.46
	0	150		toeschouwer	34.09	3.03	30	61.06	24.35	-99.99	-99.99	24.35	21.34
	0	141		scheidsrechter	49.26	3.96	15	60.3	22.06	22.75	-99.99	27.75	22.54
	0	146		scheidsrechter	48.03	4.1	15	58.93	20.69	21.37	-99.99	26.37	21.17
	0	145		scheidsrechter	47.23	4.18	15	58.05	19.81	20.5	-99.99	25.5	20.29
	0	144		scheidsrechter	46.37	4.26	15	57.11	18.88	19.56	-99.99	24.56	19.36
	0	149		scheidsrechter	45.56	4.32	15	56.24	18.01	18.69	-99.99	23.69	18.49
	0	153		toeschouwer	29.84	3.79	30	56.05	19.35	-99.99	-99.99	19.35	16.34
	0	151		toeschouwer	29.8	3.79	30	56.01	19.29	-99.99	-99.99	19.29	16.28
467	5				0	0	0	0	37.46	36.98	-999.99	41.98	37.34
	0	143		scheidsrechter	52.57	1.71	15	65.86	27.63	28.31	-99.99	33.31	28.11
	0	150		toeschouwer	35.24	0.81	30	64.43	27.72	-99.99	-99.99	27.72	24.71
	0	142		scheidsrechter	50.77	2.29	15	63.48	25.25	25.93	-99.99	30.93	25.73
	0	141		scheidsrechter	48.89	2.79	15	61.1	22.86	23.55	-99.99	28.55	23.34
	0	146		scheidsrechter	47.53	3.09	15	59.44	21.21	21.89	-99.99	26.89	21.69
	0	145		scheidsrechter	46.67	3.26	15	58.41	20.17	20.86	-99.99	25.86	20.65
	0	153		toeschouwer	30.68	2.42	30	58.26	21.55	-99.99	-99.99	21.55	18.54
	0	151		toeschouwer	30.62	2.43	30	58.19	21.48	-99.99	-99.99	21.48	18.47
	0	144		scheidsrechter	45.82	3.42	15	57.4	19.17	19.85	-99.99	24.85	19.65
	0	154		toeschouwer	29.46	2.74	30	56.72	20.01	-99.99	-99.99	20.01	17
468	1.5				0	0	0	0	35.24	34.91	-999.99	39.91	35.19
	0	143		scheidsrechter	52.18	3.52	15	63.66	25.42	26.11	-99.99	31.11	25.9
	0	142		scheidsrechter	50.72	3.76	15	61.96	23.72	24.4	-99.99	29.4	24.2
	0	150		toeschouwer	33.65	3.12	30	60.53	23.82	-99.99	-99.99	23.82	20.81
	0	141		scheidsrechter	49.1	3.98	15	60.12	21.89	22.57	-99.99	27.57	22.37
	0	146		scheidsrechter	47.81	4.12	15	58.69	20.44	21.13	-99.99	26.13	20.92
	0	145		scheidsrechter	47.04	4.2	15	57.84	19.61	20.29	-99.99	25.29	20.09
	0	144		scheidsrechter	46.22	4.27	15	56.95	18.71	19.4	-99.99	24.4	19.19
	0	149		scheidsrechter	45.38	4.33	15	56.05	17.81	18.49	-99.99	23.49	18.29
	0	151		toeschouwer	29.66	3.81	30	55.85	19.14	-99.99	-99.99	19.14	16.13
	0	153		toeschouwer	29.55	3.83	30	55.72	19.02	-99.99	-99.99	19.02	16.01
468	5				0	0	0	0	37.09	36.61	-999.99	41.61	36.96
	0	143		scheidsrechter	52.19	1.84	15	65.35	27.11	27.79	-99.99	32.79	27.59
	0	150		toeschouwer	34.82	0.99	30	63.83	27.12	-99.99	-99.99	27.12	24.11
	0	142		scheidsrechter	50.51	2.37	15	63.14	24.91	25.59	-99.99	30.59	25.39
	0	141		scheidsrechter	48.71	2.83	15	60.88	22.65	23.33	-99.99	28.33	23.13
	0	146		scheidsrechter	47.29	3.14	15	59.15	20.92	21.61	-99.99	26.61	21.4
	0	145		scheidsrechter	46.47	3.29	15	58.18	19.94	20.62	-99.99	25.62	20.42
	0	151		toeschouwer	30.47	2.47	30	58	21.29	-99.99	-99.99	21.29	18.28
	0	153		toeschouwer	30.35	2.51	30	57.84	21.14	-99.99	-99.99	21.14	18.13
	0	144		scheidsrechter	45.68	3.44	15	57.24	19	19.68	-99.99	24.68	19.48
	0	154		toeschouwer	29.2	2.8	30	56.4	19.69	-99.99	-99.99	19.69	16.68

wnp	wnh	bron	mb	bronnaam	Li	Cm	Lmax-toeslag	Lmax	LAeq,d	LAeq,a	LAeq,n	Letm	Lden
469	1.5				0	0	0	0	34.69	34.37	-999.99	39.37	34.64
	0	143		scheidsrechter	51.54	3.63	15	62.91	24.67	25.35	-99.99	30.35	25.15
	0	142		scheidsrechter	50.25	3.83	15	61.42	23.18	23.87	-99.99	28.87	23.66
	0	141		scheidsrechter	48.78	4.02	15	59.76	21.52	22.21	-99.99	27.21	22
	0	150		toeschouwer	32.78	3.28	30	59.5	22.8	-99.99	-99.99	22.8	19.79
	0	146		scheidsrechter	47.38	4.17	15	58.21	19.97	20.66	-99.99	25.66	20.45
	0	145		scheidsrechter	46.68	4.23	15	57.45	19.21	19.89	-99.99	24.89	19.69
	0	144		scheidsrechter	45.91	4.29	15	56.62	18.38	19.06	-99.99	24.06	18.86
	0	149		scheidsrechter	45.02	4.36	15	55.66	17.42	18.1	-99.99	23.1	17.9
	0	151		toeschouwer	29.37	3.85	30	55.52	18.81	-99.99	-99.99	18.81	15.8
	0	148		scheidsrechter	44.72	4.38	15	55.34	17.1	17.78	-99.99	22.78	17.58
469	5				0	0	0	0	36.37	35.91	-999.99	40.91	36.26
	0	143		scheidsrechter	51.45	2.09	15	64.36	26.12	26.81	-99.99	31.81	26.6
	0	150		toeschouwer	33.98	1.33	30	62.65	25.94	-99.99	-99.99	25.94	22.93
	0	142		scheidsrechter	49.99	2.51	15	62.48	24.24	24.93	-99.99	29.93	24.72
	0	141		scheidsrechter	48.36	2.91	15	60.45	22.21	22.89	-99.99	27.89	22.69
	0	146		scheidsrechter	46.83	3.23	15	58.6	20.36	21.05	-99.99	26.05	20.84
	0	145		scheidsrechter	46.1	3.36	15	57.74	19.5	20.18	-99.99	25.18	19.98
	0	151		toeschouwer	30.14	2.56	30	57.58	20.87	-99.99	-99.99	20.87	17.86
	0	153		toeschouwer	29.73	2.67	30	57.06	20.35	-99.99	-99.99	20.35	17.34
	0	144		scheidsrechter	45.39	3.5	15	56.89	18.66	19.34	-99.99	24.34	19.14
	0	149		scheidsrechter	44.57	3.64	15	55.93	17.7	18.38	-99.99	23.38	18.18
470	1.5				0	0	0	0	34.16	33.86	-999.99	38.86	34.12
	0	143		scheidsrechter	50.92	3.73	15	62.19	23.95	24.64	-99.99	29.64	24.43
	0	142		scheidsrechter	49.79	3.89	15	60.9	22.66	23.34	-99.99	28.34	23.14
	0	141		scheidsrechter	48.44	4.06	15	59.38	21.15	21.83	-99.99	26.83	21.63
	0	150		toeschouwer	32.03	3.42	30	58.61	21.91	-99.99	-99.99	21.91	18.9
	0	146		scheidsrechter	46.96	4.21	15	57.75	19.52	20.2	-99.99	25.2	20
	0	145		scheidsrechter	46.32	4.26	15	57.06	18.82	19.5	-99.99	24.5	19.3
	0	144		scheidsrechter	45.6	4.32	15	56.28	18.04	18.73	-99.99	23.73	18.52
	0	149		scheidsrechter	44.66	4.38	15	55.28	17.04	17.73	-99.99	22.73	17.52
	0	151		toeschouwer	29.05	3.9	30	55.15	18.45	-99.99	-99.99	18.45	15.44
	0	148		scheidsrechter	44.39	4.4	15	54.99	16.75	17.43	-99.99	22.43	17.23
470	5				0	0	0	0	35.71	35.27	-999.99	40.27	35.6
	0	143		scheidsrechter	50.75	2.3	15	63.45	25.21	25.89	-99.99	30.89	25.69
	0	142		scheidsrechter	49.47	2.65	15	61.82	23.59	24.27	-99.99	29.27	24.07
	0	150		toeschouwer	33.17	1.63	30	61.54	24.83	-99.99	-99.99	24.83	21.82
	0	141		scheidsrechter	47.99	2.99	15	60	21.76	22.44	-99.99	27.44	22.24
	0	146		scheidsrechter	46.38	3.31	15	58.07	19.83	20.52	-99.99	25.52	20.31
	0	145		scheidsrechter	45.77	3.43	15	57.34	19.1	19.79	-99.99	24.79	19.58
	0	151		toeschouwer	29.79	2.65	30	57.14	20.43	-99.99	-99.99	20.43	17.42
	0	144		scheidsrechter	45.11	3.55	15	56.56	18.32	19.01	-99.99	24.01	18.8
	0	153		toeschouwer	29.14	2.81	30	56.33	19.62	-99.99	-99.99	19.62	16.61
	0	149		scheidsrechter	44.25	3.69	15	55.56	17.32	18	-99.99	23	17.8
471	1.5				0	0	0	0	33.67	33.37	-999.99	38.37	33.63
	0	143		scheidsrechter	50.33	3.82	15	61.51	23.27	23.96	-99.99	28.96	23.75
	0	142		scheidsrechter	49.33	3.95	15	60.38	22.14	22.82	-99.99	27.82	22.62
	0	141		scheidsrechter	48.1	4.09	15	59.01	20.77	21.45	-99.99	26.45	21.25
	0	150		toeschouwer	31.37	3.54	30	57.83	21.12	-99.99	-99.99	21.12	18.11
	0	146		scheidsrechter	46.55	4.24	15	57.31	19.07	19.76	-99.99	24.76	19.55
	0	145		scheidsrechter	45.96	4.29	15	56.67	18.43	19.12	-99.99	24.12	18.91
	0	144		scheidsrechter	45.29	4.34	15	55.95	17.71	18.4	-99.99	23.4	18.19
	0	149		scheidsrechter	44.32	4.41	15	54.91	16.68	17.36	-99.99	22.36	17.16
	0	151		toeschouwer	28.72	3.94	30	54.78	18.07	-99.99	-99.99	18.07	15.06
	0	148		scheidsrechter	44.07	4.42	15	54.65	16.41	17.09	-99.99	22.09	16.89
471	5				0	0	0	0	35.1	34.67	-999.99	39.67	35
	0	143		scheidsrechter	50.08	2.49	15	62.59	24.36	25.04	-99.99	30.04	24.84
	0	142		scheidsrechter	48.96	2.77	15	61.19	22.95	23.64	-99.99	28.64	23.43
	0	150		toeschouwer	32.4	1.9	30	60.5	23.8	-99.99	-99.99	23.8	20.79
	0	141		scheidsrechter	47.61	3.07	15	59.54	21.31	21.99	-99.99	26.99	21.79
	0	146		scheidsrechter	45.98	3.38	15	57.6	19.36	20.05	-99.99	25.05	19.84
	0	145		scheidsrechter	45.44	3.49	15	56.95	18.72	19.4	-99.99	24.4	19.2
	0	151		toeschouwer	29.42	2.74	30	56.68	19.97	-99.99	-99.99	19.97	16.96
	0	144		scheidsrechter	44.83	3.6	15	56.23	17.99	18.68	-99.99	23.68	18.47
	0	153		toeschouwer	28.59	2.94	30	55.65	18.94	-99.99	-99.99	18.94	15.93
	0	149		scheidsrechter	43.93	3.74	15	55.19	16.95	17.64	-99.99	22.64	17.43

wnp	wnh	bron	mb	bronnaam	Li	Cm	Lmax-toeslag	Lmax	LAeq,d	LAeq,a	LAeq,n	Letm	Lden
472	1.5				0	0	0	0	33.19	32.9	-999.99	37.9	33.16
	0	143		scheidsrechter	49.77	3.9	15	60.87	22.63	23.32	-99.99	28.32	23.11
	0	142		scheidsrechter	48.88	4.01	15	59.87	21.63	22.32	-99.99	27.32	22.11
	0	141		scheidsrechter	47.75	4.13	15	58.62	20.39	21.07	-99.99	26.07	20.87
	0	150		toeschouwer	30.73	3.65	30	57.08	20.37	-99.99	-99.99	20.37	17.36
	0	146		scheidsrechter	46.16	4.27	15	56.89	18.65	19.33	-99.99	24.33	19.13
	0	145		scheidsrechter	45.61	4.32	15	56.29	18.06	18.74	-99.99	23.74	18.54
	0	144		scheidsrechter	44.98	4.36	15	55.62	17.38	18.07	-99.99	23.07	17.86
	0	149		scheidsrechter	43.99	4.43	15	54.56	16.32	17.01	-99.99	22.01	16.8
	0	151		toeschouwer	28.38	3.98	30	54.4	17.68	-99.99	-99.99	17.68	14.67
	0	148		scheidsrechter	43.75	4.44	15	54.31	16.08	16.76	-99.99	21.76	16.56
472	5				0	0	0	0	34.52	34.11	-999.99	39.11	34.43
	0	143		scheidsrechter	49.45	2.65	15	61.8	23.56	24.25	-99.99	29.25	24.04
	0	142		scheidsrechter	48.46	2.89	15	60.57	22.34	23.02	-99.99	28.02	22.82
	0	150		toeschouwer	31.67	2.13	30	59.54	22.83	-99.99	-99.99	22.83	19.82
	0	141		scheidsrechter	47.24	3.15	15	59.09	20.85	21.54	-99.99	26.54	21.33
	0	146		scheidsrechter	45.63	3.45	15	57.18	18.93	19.62	-99.99	24.62	19.41
	0	145		scheidsrechter	45.12	3.54	15	56.58	18.34	19.03	-99.99	24.03	18.82
	0	151		toeschouwer	29.04	2.83	30	56.21	19.5	-99.99	-99.99	19.5	16.49
	0	144		scheidsrechter	44.54	3.64	15	55.9	17.66	18.35	-99.99	23.35	18.14
	0	153		toeschouwer	28.06	3.05	30	55.01	18.3	-99.99	-99.99	18.3	15.29
	0	149		scheidsrechter	43.61	3.78	15	54.83	16.6	17.28	-99.99	22.28	17.08
473	1.5				0	0	0	0	31.1	30.81	-999.99	35.81	31.07
	0	143		scheidsrechter	47.28	4.18	15	58.1	19.87	20.56	-99.99	25.56	20.35
	0	142		scheidsrechter	46.76	4.22	15	57.54	19.3	19.98	-99.99	24.98	19.78
	0	141		scheidsrechter	46.03	4.28	15	56.75	18.5	19.19	-99.99	24.19	18.98
	0	146		scheidsrechter	44.35	4.4	15	54.95	16.71	17.39	-99.99	22.39	17.19
	0	145		scheidsrechter	43.97	4.43	15	54.54	16.31	16.99	-99.99	21.99	16.79
	0	144		scheidsrechter	43.51	4.46	15	54.05	15.82	16.5	-99.99	21.5	16.3
	0	150		toeschouwer	27.94	4.03	30	53.91	17.2	-99.99	-99.99	17.2	14.19
	0	149		scheidsrechter	42.44	4.51	15	52.93	14.69	15.37	-99.99	20.37	15.17
	0	148		scheidsrechter	42.28	4.52	15	52.76	14.52	15.21	-99.99	20.21	15
	0	151		toeschouwer	26.59	4.18	30	52.41	15.71	-99.99	-99.99	15.71	12.7
473	5				0	0	0	0	32.15	31.75	-999.99	36.75	32.07
	0	143		scheidsrechter	46.73	3.24	15	58.49	20.25	20.93	-99.99	25.93	20.73
	0	142		scheidsrechter	46.17	3.35	15	57.82	19.59	20.27	-99.99	25.27	20.07
	0	141		scheidsrechter	45.5	3.48	15	57.02	18.79	19.47	-99.99	24.47	19.27
	0	150		toeschouwer	28.57	2.94	30	55.63	18.92	-99.99	-99.99	18.92	15.91
	0	146		scheidsrechter	43.96	3.73	15	55.23	16.99	17.67	-99.99	22.67	17.47
	0	145		scheidsrechter	43.6	3.78	15	54.82	16.58	17.27	-99.99	22.27	17.06
	0	144		scheidsrechter	43.17	3.84	15	54.33	16.09	16.78	-99.99	21.78	16.57
	0	151		toeschouwer	27.1	3.25	30	53.85	17.14	-99.99	-99.99	17.14	14.13
	0	149		scheidsrechter	42.16	3.97	15	53.19	14.96	15.64	-99.99	20.64	15.44
	0	148		scheidsrechter	42.01	3.98	15	53.03	14.79	15.48	-99.99	20.48	15.27
474	1.5				0	0	0	0	29.35	29.07	-999.99	34.07	29.32
	0	143		scheidsrechter	45.24	4.34	15	55.9	17.65	18.34	-99.99	23.34	18.13
	0	142		scheidsrechter	44.9	4.37	15	55.53	17.29	17.98	-99.99	22.98	17.77
	0	141		scheidsrechter	44.4	4.4	15	55	16.76	17.44	-99.99	22.44	17.24
	0	146		scheidsrechter	42.77	4.5	15	53.27	15.03	15.72	-99.99	20.72	15.51
	0	145		scheidsrechter	42.49	4.51	15	52.98	14.74	15.43	-99.99	20.43	15.22
	0	144		scheidsrechter	42.14	4.53	15	52.61	14.38	15.06	-99.99	20.06	14.86
	0	150		toeschouwer	25.74	4.25	30	51.49	14.77	-99.99	-99.99	14.77	11.76
	0	149		scheidsrechter	41.06	4.58	15	51.48	13.25	13.93	-99.99	18.93	13.73
	0	148		scheidsrechter	40.96	4.58	15	51.38	13.14	13.82	-99.99	18.82	13.62
	0	147		scheidsrechter	40.63	4.6	15	51.03	12.79	13.48	-99.99	18.48	13.27
474	5				0	0	0	0	30.38	29.99	-999.99	34.99	30.3
	0	143		scheidsrechter	44.78	3.6	15	56.18	17.94	18.62	-99.99	23.62	18.42
	0	142		scheidsrechter	44.46	3.65	15	55.81	17.57	18.26	-99.99	23.26	18.05
	0	141		scheidsrechter	44	3.73	15	55.27	17.03	17.72	-99.99	22.72	17.51
	0	146		scheidsrechter	42.47	3.93	15	53.54	15.3	15.99	-99.99	20.99	15.78
	0	145		scheidsrechter	42.21	3.96	15	53.25	15.01	15.7	-99.99	20.7	15.49
	0	144		scheidsrechter	41.88	4	15	52.88	14.64	15.33	-99.99	20.33	15.12
	0	150		toeschouwer	26.25	3.41	30	52.84	16.13	-99.99	-99.99	16.13	13.12
	0	151		toeschouwer	25.5	3.56	30	51.94	15.23	-99.99	-99.99	15.23	12.22
	0	149		scheidsrechter	40.85	4.1	15	51.75	13.51	14.2	-99.99	19.2	13.99
	0	148		scheidsrechter	40.75	4.11	15	51.64	13.4	14.08	-99.99	19.08	13.88

wnp	wnh	bron	mb	bronnaam	Li	Cm	Lmax-toeslag	Lmax	LAeq,d	LAeq,a	LAeq,n	Letm	Lden
475	1.5				0	0	0	0	28.13	27.82	-999.99	32.82	28.09
	0	143		scheidsrechter	43.5	4.46	15	54.04	15.8	16.49	-99.99	21.49	16.28
	0	142		scheidsrechter	43.42	4.47	15	53.95	15.71	16.4	-99.99	21.4	16.19
	0	141		scheidsrechter	42.91	4.49	15	53.42	15.18	15.86	-99.99	20.86	15.66
	0	146		scheidsrechter	41.87	4.57	15	52.3	14.07	14.75	-99.99	19.75	14.55
	0	145		scheidsrechter	41.33	4.57	15	51.76	13.51	14.2	-99.99	19.2	13.99
	0	144		scheidsrechter	40.88	4.59	15	51.29	13.06	13.74	-99.99	18.74	13.54
	0	150		toeschouwer	24.98	4.4	30	50.58	13.87	-99.99	-99.99	13.87	10.86
	0	148		scheidsrechter	40.02	4.63	15	50.39	12.15	12.83	-99.99	17.83	12.63
	0	149		scheidsrechter	39.82	4.63	15	50.19	11.96	12.64	-99.99	17.64	12.44
	0	147		scheidsrechter	39.48	4.64	15	49.84	11.6	12.28	-99.99	17.28	12.08
475	5				0	0	0	0	28.9	28.51	-999.99	33.51	28.82
	0	143		scheidsrechter	43.16	3.84	15	54.32	16.08	16.76	-99.99	21.76	16.56
	0	142		scheidsrechter	42.94	3.87	15	54.07	15.83	16.51	-99.99	21.51	16.31
	0	141		scheidsrechter	42.6	3.91	15	53.69	15.45	16.13	-99.99	21.13	15.93
	0	146		scheidsrechter	41.14	4.08	15	52.06	13.82	14.51	-99.99	19.51	14.3
	0	145		scheidsrechter	40.94	4.09	15	51.85	13.61	14.29	-99.99	19.29	14.09
	0	144		scheidsrechter	40.68	4.12	15	51.56	13.32	14	-99.99	19	13.8
	0	150		toeschouwer	24.62	3.71	30	50.91	14.2	-99.99	-99.99	14.2	11.19
	0	149		scheidsrechter	39.66	4.21	15	50.45	12.22	12.9	-99.99	17.9	12.7
	0	148		scheidsrechter	39.59	4.21	15	50.38	12.14	12.83	-99.99	17.83	12.62
	0	151		toeschouwer	24.11	3.79	30	50.32	13.61	-99.99	-99.99	13.61	10.6
476	1.5				0	0	0	0	37.23	36.75	-999.99	41.75	37.1
	0	143		scheidsrechter	53.91	3.18	15	65.73	27.49	28.18	-99.99	33.18	27.97
	0	150		toeschouwer	36.93	2.38	30	64.55	27.85	-99.99	-99.99	27.85	24.84
	0	142		scheidsrechter	52.43	3.47	15	63.96	25.73	26.41	-99.99	31.41	26.21
	0	141		scheidsrechter	50.67	3.77	15	61.9	23.66	24.35	-99.99	29.35	24.14
	0	146		scheidsrechter	48.8	4.02	15	59.78	21.54	22.23	-99.99	27.23	22.02
	0	145		scheidsrechter	48.1	4.09	15	59.01	20.77	21.46	-99.99	26.46	21.25
	0	144		scheidsrechter	47.27	4.18	15	58.09	19.86	20.55	-99.99	25.55	20.34
	0	151		toeschouwer	31.56	3.51	30	58.05	21.34	-99.99	-99.99	21.34	18.33
	0	153		toeschouwer	30.77	3.64	30	57.13	20.41	-99.99	-99.99	20.41	17.4
	0	149		scheidsrechter	46.05	4.28	15	56.77	18.53	19.21	-99.99	24.21	19.01
476	5				0	0	0	0	39.6	38.98	-999.99	43.98	39.41
	0	150		toeschouwer	37.98	0	30	67.98	31.27	-99.99	-99.99	31.27	28.26
	0	143		scheidsrechter	54.07	1.12	15	67.95	29.71	30.39	-99.99	35.39	30.19
	0	142		scheidsrechter	52.48	1.74	15	65.74	27.5	28.19	-99.99	33.19	27.98
	0	141		scheidsrechter	50.46	2.38	15	63.08	24.84	25.53	-99.99	30.53	25.32
	0	151		toeschouwer	32.62	1.82	30	60.8	24.09	-99.99	-99.99	24.09	21.08
	0	146		scheidsrechter	48.38	2.91	15	60.47	22.23	22.92	-99.99	27.92	22.71
	0	153		toeschouwer	31.72	2.11	30	59.61	22.89	-99.99	-99.99	22.89	19.88
	0	145		scheidsrechter	47.62	3.07	15	59.55	21.31	22	-99.99	27	21.79
	0	144		scheidsrechter	46.72	3.25	15	58.47	20.23	20.92	-99.99	25.92	20.71
	0	154		toeschouwer	30.62	2.43	30	58.19	21.48	-99.99	-99.99	21.48	18.47
477	1.5				0	0	0	0	36.78	36.33	-999.99	41.33	36.67
	0	143		scheidsrechter	53.41	3.27	15	65.14	26.9	27.58	-99.99	32.58	27.38
	0	150		toeschouwer	36.23	2.55	30	63.68	26.97	-99.99	-99.99	26.97	23.96
	0	142		scheidsrechter	52.13	3.52	15	63.61	25.37	26.05	-99.99	31.05	25.85
	0	141		scheidsrechter	50.47	3.8	15	61.67	23.43	24.12	-99.99	29.12	23.91
	0	146		scheidsrechter	48.55	4.05	15	59.5	21.27	21.95	-99.99	26.95	21.75
	0	145		scheidsrechter	47.89	4.12	15	58.77	20.54	21.22	-99.99	26.22	21.02
	0	144		scheidsrechter	47.09	4.19	15	57.9	19.66	20.35	-99.99	25.35	20.14
	0	151		toeschouwer	31.37	3.54	30	57.83	21.13	-99.99	-99.99	21.13	18.12
	0	153		toeschouwer	30.42	3.7	30	56.72	20.02	-99.99	-99.99	20.02	17.01
	0	149		scheidsrechter	45.85	4.3	15	56.55	18.31	19	-99.99	24	18.79
477	5				0	0	0	0	39.08	38.46	-999.99	43.46	38.89
	0	150		toeschouwer	37.31	0	30	67.31	30.6	-99.99	-99.99	30.6	27.59
	0	143		scheidsrechter	53.57	1.32	15	67.25	29.01	29.69	-99.99	34.69	29.49
	0	142		scheidsrechter	52.13	1.86	15	65.27	27.03	27.72	-99.99	32.72	27.51
	0	141		scheidsrechter	50.23	2.45	15	62.78	24.55	25.24	-99.99	30.24	25.03
	0	151		toeschouwer	32.41	1.89	30	60.52	23.81	-99.99	-99.99	23.81	20.8
	0	146		scheidsrechter	48.1	2.97	15	60.13	21.9	22.58	-99.99	27.58	22.38
	0	145		scheidsrechter	47.38	3.12	15	59.26	21.03	21.71	-99.99	26.71	21.51
	0	153		toeschouwer	31.33	2.23	30	59.1	22.39	-99.99	-99.99	22.39	19.38
	0	144		scheidsrechter	46.52	3.28	15	58.24	20	20.69	-99.99	25.69	20.48
	0	154		toeschouwer	30.3	2.52	30	57.78	21.07	-99.99	-99.99	21.07	18.06

wnp	wnh	bron	mb	bronnaam	Li	Cm	Lmax-toeslag	Lmax	LAeq,d	LAeq,a	LAeq,n	Letm	Lden
478	1.5				0	0	0	0	36.37	35.95	-999.99	40.95	36.27
	0	143		scheidsrechter	52.96	3.36	15	64.6	26.36	27.04	-99.99	32.04	26.84
	0	142		scheidsrechter	51.83	3.58	15	63.25	25.01	25.7	-99.99	30.7	25.49
	0	150		toeschouwer	35.56	2.71	30	62.85	26.14	-99.99	-99.99	26.14	23.13
	0	141		scheidsrechter	50.26	3.83	15	61.43	23.2	23.88	-99.99	28.88	23.68
	0	146		scheidsrechter	48.3	4.07	15	59.23	20.99	21.68	-99.99	26.68	21.47
	0	145		scheidsrechter	47.68	4.14	15	58.54	20.3	20.99	-99.99	25.99	20.78
	0	144		scheidsrechter	46.91	4.21	15	57.7	19.47	20.15	-99.99	25.15	19.95
	0	151		toeschouwer	31.18	3.57	30	57.61	20.9	-99.99	-99.99	20.9	17.89
	0	153		toeschouwer	30.1	3.75	30	56.35	19.64	-99.99	-99.99	19.64	16.63
	0	149		scheidsrechter	45.65	4.31	15	56.34	18.1	18.79	-99.99	23.79	18.58
478	5				0	0	0	0	38.56	37.96	-999.99	42.96	38.38
	0	143		scheidsrechter	53.1	1.51	15	66.59	28.35	29.04	-99.99	34.04	28.83
	0	150		toeschouwer	36.67	0.14	30	66.53	29.82	-99.99	-99.99	29.82	26.81
	0	142		scheidsrechter	51.79	1.98	15	64.81	26.57	27.26	-99.99	32.26	27.05
	0	141		scheidsrechter	50	2.51	15	62.49	24.26	24.94	-99.99	29.94	24.74
	0	151		toeschouwer	32.19	1.96	30	60.23	23.52	-99.99	-99.99	23.52	20.51
	0	146		scheidsrechter	47.83	3.03	15	59.8	21.57	22.26	-99.99	27.26	22.05
	0	145		scheidsrechter	47.15	3.16	15	58.99	20.75	21.44	-99.99	26.44	21.23
	0	153		toeschouwer	30.96	2.34	30	58.62	21.91	-99.99	-99.99	21.91	18.9
	0	144		scheidsrechter	46.33	3.32	15	58.01	19.77	20.46	-99.99	25.46	20.25
	0	154		toeschouwer	29.99	2.6	30	57.39	20.68	-99.99	-99.99	20.68	17.67
479	1.5				0	0	0	0	35.63	35.25	-999.99	40.25	35.55
	0	143		scheidsrechter	52.2	3.51	15	63.69	25.45	26.14	-99.99	31.14	25.93
	0	142		scheidsrechter	51.25	3.68	15	62.57	24.33	25.01	-99.99	30.01	24.81
	0	150		toeschouwer	34.32	2.98	30	61.34	24.63	-99.99	-99.99	24.63	21.62
	0	141		scheidsrechter	49.85	3.89	15	60.96	22.73	23.41	-99.99	28.41	23.21
	0	146		scheidsrechter	47.83	4.12	15	58.71	20.47	21.15	-99.99	26.15	20.95
	0	145		scheidsrechter	47.26	4.18	15	58.08	19.85	20.53	-99.99	25.53	20.33
	0	144		scheidsrechter	46.56	4.24	15	57.32	19.08	19.76	-99.99	24.76	19.56
	0	151		toeschouwer	30.77	3.64	30	57.13	20.42	-99.99	-99.99	20.42	17.41
	0	149		scheidsrechter	45.27	4.34	15	55.93	17.69	18.38	-99.99	23.38	18.17
	0	148		scheidsrechter	45.08	4.36	15	55.72	17.48	18.17	-99.99	23.17	17.96
479	5				0	0	0	0	37.58	37.04	-999.99	42.04	37.43
	0	143		scheidsrechter	52.21	1.83	15	65.38	27.14	27.83	-99.99	32.83	27.62
	0	150		toeschouwer	35.47	0.71	30	64.76	28.06	-99.99	-99.99	28.06	25.05
	0	142		scheidsrechter	51.11	2.19	15	63.92	25.69	26.37	-99.99	31.37	26.17
	0	141		scheidsrechter	49.54	2.63	15	61.91	23.67	24.36	-99.99	29.36	24.15
	0	151		toeschouwer	31.72	2.11	30	59.61	22.9	-99.99	-99.99	22.9	19.89
	0	146		scheidsrechter	47.32	3.13	15	59.19	20.95	21.63	-99.99	26.63	21.43
	0	145		scheidsrechter	46.7	3.25	15	58.45	20.22	20.9	-99.99	25.9	20.7
	0	153		toeschouwer	30.25	2.53	30	57.72	21.01	-99.99	-99.99	21.01	18
	0	144		scheidsrechter	45.99	3.38	15	57.61	19.37	20.05	-99.99	25.05	19.85
	0	154		toeschouwer	29.4	2.75	30	56.65	19.94	-99.99	-99.99	19.94	16.93
480	1.5				0	0	0	0	34.96	34.62	-999.99	39.62	34.91
	0	143		scheidsrechter	51.49	3.64	15	62.85	24.62	25.3	-99.99	30.3	25.1
	0	142		scheidsrechter	50.67	3.77	15	61.9	23.67	24.35	-99.99	29.35	24.15
	0	141		scheidsrechter	49.43	3.94	15	60.49	22.25	22.94	-99.99	27.94	22.73
	0	150		toeschouwer	33.21	3.2	30	60.01	23.3	-99.99	-99.99	23.3	20.29
	0	146		scheidsrechter	47.37	4.17	15	58.2	19.97	20.65	-99.99	25.65	20.45
	0	145		scheidsrechter	46.86	4.21	15	57.65	19.4	20.09	-99.99	25.09	19.88
	0	144		scheidsrechter	46.2	4.27	15	56.93	18.7	19.38	-99.99	24.38	19.18
	0	151		toeschouwer	30.34	3.71	30	56.63	19.92	-99.99	-99.99	19.92	16.91
	0	149		scheidsrechter	44.9	4.37	15	55.53	17.29	17.98	-99.99	22.98	17.77
	0	148		scheidsrechter	44.72	4.38	15	55.34	17.11	17.79	-99.99	22.79	17.59
480	5				0	0	0	0	36.72	36.23	-999.99	41.23	36.59
	0	143		scheidsrechter	51.4	2.1	15	64.3	26.06	26.74	-99.99	31.74	26.54
	0	150		toeschouwer	34.39	1.17	30	63.22	26.51	-99.99	-99.99	26.51	23.5
	0	142		scheidsrechter	50.47	2.38	15	63.09	24.85	25.53	-99.99	30.53	25.33
	0	141		scheidsrechter	49.08	2.75	15	61.33	23.09	23.78	-99.99	28.78	23.57
	0	151		toeschouwer	31.23	2.26	30	58.97	22.26	-99.99	-99.99	22.26	19.25
	0	146		scheidsrechter	46.82	3.23	15	58.59	20.36	21.04	-99.99	26.04	20.84
	0	145		scheidsrechter	46.26	3.33	15	57.93	19.7	20.39	-99.99	25.39	20.18
	0	144		scheidsrechter	45.67	3.45	15	57.22	18.98	19.67	-99.99	24.67	19.46
	0	153		toeschouwer	29.6	2.7	30	56.9	20.19	-99.99	-99.99	20.19	17.18
	0	154		toeschouwer	28.83	2.88	30	55.95	19.24	-99.99	-99.99	19.24	16.23

wnp	wnh	bron	mb	bronnaam	Li	Cm	Lmax-toeslag	Lmax	LAeq,d	LAeq,a	LAeq,n	Letm	Lden
481	1.5				0	0	0	0	34.36	34.04	-999.99	39.04	34.32
	0	143		scheidsrechter	50.83	3.75	15	62.08	23.85	24.53	-99.99	29.53	24.33
	0	142		scheidsrechter	50.12	3.85	15	61.27	23.04	23.72	-99.99	28.72	23.52
	0	141		scheidsrechter	49.01	3.99	15	60.02	21.78	22.47	-99.99	27.47	22.26
	0	150		toeschouwer	32.24	3.38	30	58.86	22.15	-99.99	-99.99	22.15	19.14
	0	146		scheidsrechter	46.93	4.21	15	57.72	19.48	20.17	-99.99	25.17	19.96
	0	145		scheidsrechter	46.46	4.25	15	57.21	18.97	19.66	-99.99	24.66	19.45
	0	144		scheidsrechter	45.86	4.3	15	56.56	18.32	19.01	-99.99	24.01	18.8
	0	151		toeschouwer	29.9	3.78	30	56.12	19.41	-99.99	-99.99	19.41	16.4
	0	149		scheidsrechter	44.54	4.39	15	55.15	16.91	17.6	-99.99	22.6	17.39
	0	148		scheidsrechter	44.38	4.4	15	54.98	16.74	17.43	-99.99	22.43	17.22
481	5				0	0	0	0	35.96	35.49	-999.99	40.49	35.84
	0	143		scheidsrechter	50.64	2.33	15	63.31	25.07	25.76	-99.99	30.76	25.55
	0	142		scheidsrechter	49.85	2.55	15	62.3	24.06	24.74	-99.99	29.74	24.54
	0	150		toeschouwer	33.41	1.55	30	61.86	25.16	-99.99	-99.99	25.16	22.15
	0	141		scheidsrechter	48.61	2.85	15	60.76	22.52	23.2	-99.99	28.2	23
	0	151		toeschouwer	30.73	2.4	30	58.33	21.62	-99.99	-99.99	21.62	18.61
	0	146		scheidsrechter	46.35	3.31	15	58.04	19.79	20.48	-99.99	25.48	20.27
	0	145		scheidsrechter	45.9	3.4	15	57.5	19.26	19.95	-99.99	24.95	19.74
	0	144		scheidsrechter	45.35	3.5	15	56.85	18.61	19.29	-99.99	24.29	19.09
	0	153		toeschouwer	28.99	2.85	30	56.14	19.43	-99.99	-99.99	19.43	16.42
	0	149		scheidsrechter	44.13	3.71	15	55.42	17.19	17.87	-99.99	22.87	17.67
482	1.5				0	0	0	0	33.81	33.5	-999.99	38.5	33.77
	0	143		scheidsrechter	50.21	3.84	15	61.37	23.13	23.82	-99.99	28.82	23.61
	0	142		scheidsrechter	49.59	3.92	15	60.67	22.43	23.12	-99.99	28.12	22.91
	0	141		scheidsrechter	48.59	4.04	15	59.55	21.31	22	-99.99	27	21.79
	0	150		toeschouwer	31.46	3.52	30	57.94	21.23	-99.99	-99.99	21.23	18.22
	0	146		scheidsrechter	46.51	4.24	15	57.27	19.02	19.71	-99.99	24.71	19.5
	0	145		scheidsrechter	46.08	4.28	15	56.8	18.56	19.24	-99.99	24.24	19.04
	0	144		scheidsrechter	45.52	4.32	15	56.2	17.96	18.64	-99.99	23.64	18.44
	0	151		toeschouwer	29.45	3.84	30	55.61	18.89	-99.99	-99.99	18.89	15.88
	0	149		scheidsrechter	44.19	4.41	15	54.78	16.54	17.23	-99.99	22.23	17.02
	0	148		scheidsrechter	44.05	4.42	15	54.63	16.39	17.07	-99.99	22.07	16.87
482	5				0	0	0	0	35.27	34.83	-999.99	39.83	35.16
	0	143		scheidsrechter	49.94	2.53	15	62.41	24.18	24.86	-99.99	29.86	24.66
	0	142		scheidsrechter	49.25	2.7	15	61.55	23.31	24	-99.99	29	23.79
	0	150		toeschouwer	32.52	1.86	30	60.66	23.95	-99.99	-99.99	23.95	20.94
	0	141		scheidsrechter	48.15	2.96	15	60.19	21.96	22.64	-99.99	27.64	22.44
	0	151		toeschouwer	30.23	2.54	30	57.69	20.98	-99.99	-99.99	20.98	17.97
	0	146		scheidsrechter	45.94	3.39	15	57.55	19.31	20	-99.99	25	19.79
	0	145		scheidsrechter	45.55	3.47	15	57.08	18.84	19.53	-99.99	24.53	19.32
	0	144		scheidsrechter	45.04	3.56	15	56.48	18.24	18.92	-99.99	23.92	18.72
	0	153		toeschouwer	28.42	2.98	30	55.44	18.73	-99.99	-99.99	18.73	15.72
	0	149		scheidsrechter	43.81	3.75	15	55.06	16.82	17.5	-99.99	22.5	17.3
483	1.5				0	0	0	0	31.48	31.19	-999.99	36.19	31.45
	0	143		scheidsrechter	47.54	4.15	15	58.39	20.15	20.83	-99.99	25.83	20.63
	0	142		scheidsrechter	47.2	4.18	15	58.02	19.78	20.46	-99.99	25.46	20.26
	0	141		scheidsrechter	46.59	4.24	15	57.35	19.12	19.8	-99.99	24.8	19.6
	0	146		scheidsrechter	44.59	4.39	15	55.2	16.96	17.65	-99.99	22.65	17.44
	0	145		scheidsrechter	44.3	4.41	15	54.89	16.66	17.34	-99.99	22.34	17.14
	0	144		scheidsrechter	43.9	4.43	15	54.47	16.23	16.92	-99.99	21.92	16.71
	0	150		toeschouwer	28.32	3.99	30	54.33	17.62	-99.99	-99.99	17.62	14.61
	0	151		toeschouwer	27.27	4.11	30	53.16	16.46	-99.99	-99.99	16.46	13.45
	0	149		scheidsrechter	42.59	4.51	15	53.08	14.85	15.53	-99.99	20.53	15.33
	0	148		scheidsrechter	42.5	4.51	15	52.99	14.76	15.44	-99.99	20.44	15.24
483	5				0	0	0	0	32.56	32.15	-999.99	37.15	32.47
	0	143		scheidsrechter	47	3.19	15	58.81	20.57	21.25	-99.99	26.25	21.05
	0	142		scheidsrechter	46.64	3.26	15	58.38	20.14	20.82	-99.99	25.82	20.62
	0	141		scheidsrechter	46.02	3.38	15	57.64	19.41	20.09	-99.99	25.09	19.89
	0	150		toeschouwer	28.98	2.85	30	56.13	19.42	-99.99	-99.99	19.42	16.41
	0	146		scheidsrechter	44.18	3.7	15	55.48	17.24	17.92	-99.99	22.92	17.72
	0	145		scheidsrechter	43.91	3.74	15	55.17	16.93	17.62	-99.99	22.62	17.41
	0	144		scheidsrechter	43.54	3.79	15	54.75	16.51	17.19	-99.99	22.19	16.99
	0	151		toeschouwer	27.83	3.1	30	54.73	18.02	-99.99	-99.99	18.02	15.01
	0	149		scheidsrechter	42.3	3.95	15	53.35	15.12	15.8	-99.99	20.8	15.6
	0	148		scheidsrechter	42.22	3.96	15	53.26	15.02	15.71	-99.99	20.71	15.5

wnp	wnh	bron	mb	bronnaam	Li	Cm	Lmax-toeslag	Lmax	LAeq,d	LAeq,a	LAeq,n	Letm	Lden
484	1.5				0	0	0	0	29.61	29.32	-999.99	34.32	29.58
	0	143		scheidsrechter	45.4	4.33	15	56.07	17.83	18.52	-99.99	23.52	18.31
	0	142		scheidsrechter	45.2	4.35	15	55.85	17.61	18.3	-99.99	23.3	18.09
	0	141		scheidsrechter	44.8	4.37	15	55.43	17.19	17.87	-99.99	22.87	17.67
	0	146		scheidsrechter	42.94	4.49	15	53.45	15.22	15.9	-99.99	20.9	15.7
	0	145		scheidsrechter	42.74	4.5	15	53.24	15	15.69	-99.99	20.69	15.48
	0	144		scheidsrechter	42.44	4.51	15	52.93	14.69	15.37	-99.99	20.37	15.17
	0	150		toeschouwer	25.96	4.24	30	51.72	15.01	-99.99	-99.99	15.01	12
	0	149		scheidsrechter	41.18	4.57	15	51.61	13.37	14.05	-99.99	19.05	13.85
	0	148		scheidsrechter	41.13	4.58	15	51.55	13.31	14	-99.99	19	13.79
	0	147		scheidsrechter	40.85	4.59	15	51.26	13.02	13.71	-99.99	18.71	13.5
484	5				0	0	0	0	30.63	30.24	-999.99	35.24	30.55
	0	143		scheidsrechter	44.93	3.58	15	56.35	18.11	18.8	-99.99	23.8	18.59
	0	142		scheidsrechter	44.74	3.61	15	56.13	17.89	18.58	-99.99	23.58	18.37
	0	141		scheidsrechter	44.37	3.67	15	55.7	17.46	18.15	-99.99	23.15	17.94
	0	146		scheidsrechter	42.63	3.91	15	53.72	15.49	16.17	-99.99	21.17	15.97
	0	145		scheidsrechter	42.44	3.93	15	53.51	15.27	15.95	-99.99	20.95	15.75
	0	144		scheidsrechter	42.16	3.97	15	53.19	14.96	15.64	-99.99	20.64	15.44
	0	150		toeschouwer	26.45	3.37	30	53.08	16.37	-99.99	-99.99	16.37	13.36
	0	151		toeschouwer	25.91	3.48	30	52.43	15.71	-99.99	-99.99	15.71	12.7
	0	149		scheidsrechter	40.96	4.09	15	51.87	13.63	14.32	-99.99	19.32	14.11
	0	148		scheidsrechter	40.91	4.1	15	51.81	13.58	14.26	-99.99	19.26	14.06
485	1.5				0	0	0	0	28.04	27.75	-999.99	32.75	28.01
	0	143		scheidsrechter	43.61	4.45	15	54.16	15.92	16.61	-99.99	21.61	16.4
	0	142		scheidsrechter	43.48	4.46	15	54.02	15.78	16.47	-99.99	21.47	16.26
	0	141		scheidsrechter	43.2	4.47	15	53.73	15.49	16.18	-99.99	21.18	15.97
	0	146		scheidsrechter	41.49	4.56	15	51.93	13.7	14.38	-99.99	19.38	14.18
	0	145		scheidsrechter	41.34	4.57	15	51.77	13.54	14.22	-99.99	19.22	14.02
	0	144		scheidsrechter	41.11	4.58	15	51.53	13.3	13.98	-99.99	18.98	13.78
	0	149		scheidsrechter	39.91	4.62	15	50.29	12.05	12.74	-99.99	17.74	12.53
	0	148		scheidsrechter	39.88	4.63	15	50.25	12.02	12.7	-99.99	17.7	12.5
	0	147		scheidsrechter	39.65	4.63	15	50.02	11.78	12.47	-99.99	17.47	12.26
	0	150		toeschouwer	24.07	4.39	30	49.68	12.97	-99.99	-99.99	12.97	9.96
485	5				0	0	0	0	29.08	28.69	-999.99	33.69	29
	0	143		scheidsrechter	43.26	3.83	15	54.43	16.2	16.88	-99.99	21.88	16.68
	0	142		scheidsrechter	43.14	3.85	15	54.29	16.06	16.74	-99.99	21.74	16.54
	0	141		scheidsrechter	42.88	3.88	15	54	15.76	16.45	-99.99	21.45	16.24
	0	146		scheidsrechter	41.26	4.06	15	52.2	13.96	14.65	-99.99	19.65	14.44
	0	145		scheidsrechter	41.12	4.08	15	52.04	13.8	14.49	-99.99	19.49	14.28
	0	144		scheidsrechter	40.9	4.1	15	51.8	13.56	14.25	-99.99	19.25	14.04
	0	150		toeschouwer	24.76	3.69	30	51.07	14.36	-99.99	-99.99	14.36	11.35
	0	151		toeschouwer	24.4	3.75	30	50.65	13.94	-99.99	-99.99	13.94	10.93
	0	149		scheidsrechter	39.75	4.2	15	50.55	12.31	13	-99.99	18	12.79
	0	148		scheidsrechter	39.72	4.2	15	50.52	12.28	12.97	-99.99	17.97	12.76
606	1.5				0	0	0	0	44.54	43.36	-999.99	48.36	44.09
	0	150		toeschouwer	46.09	0	30	76.09	39.38	-99.99	-99.99	39.38	36.37
	0	143		scheidsrechter	59.82	1.5	15	73.32	35.09	35.77	-99.99	40.77	35.57
	0	142		scheidsrechter	56.17	2.66	15	68.51	30.28	30.96	-99.99	35.96	30.76
	0	141		scheidsrechter	52.73	3.41	15	64.32	26.09	26.77	-99.99	31.77	26.57
	0	146		scheidsrechter	51.26	3.68	15	62.58	24.35	25.04	-99.99	30.04	24.83
	0	153		toeschouwer	34.78	2.89	30	61.89	25.18	-99.99	-99.99	25.18	22.17
	0	145		scheidsrechter	50.26	3.83	15	61.43	23.2	23.88	-99.99	28.88	23.68
	0	151		toeschouwer	33.56	3.13	30	60.43	23.71	-99.99	-99.99	23.71	20.7
	0	144		scheidsrechter	49.11	3.98	15	60.13	21.89	22.58	-99.99	27.58	22.37
	0	154		toeschouwer	32.87	3.26	30	59.61	22.9	-99.99	-99.99	22.9	19.89
606	5				0	0	0	0	46.02	45.1	-999.99	50.1	45.68
	0	150		toeschouwer	46.65	0	30	76.65	39.94	-99.99	-99.99	39.94	36.93
	0	143		scheidsrechter	59.91	0	15	74.91	36.68	37.36	-99.99	42.36	37.16
	0	142		scheidsrechter	56.31	0.03	15	71.28	33.05	33.73	-99.99	38.73	33.53
	0	141		scheidsrechter	52.83	1.61	15	66.22	27.98	28.67	-99.99	33.67	28.46
	0	153		toeschouwer	35.91	0.51	30	65.4	28.7	-99.99	-99.99	28.7	25.69
	0	146		scheidsrechter	51.14	2.18	15	63.96	25.71	26.4	-99.99	31.4	26.19
	0	151		toeschouwer	34.73	1.03	30	63.7	26.99	-99.99	-99.99	26.99	23.98
	0	154		toeschouwer	34.06	1.3	30	62.76	26.05	-99.99	-99.99	26.05	23.04
	0	145		scheidsrechter	50	2.51	15	62.49	24.26	24.94	-99.99	29.94	24.74
	0	144		scheidsrechter	48.72	2.83	15	60.89	22.65	23.34	-99.99	28.34	23.13

wnp	wnh	bron	mb	bronnaam	Li	Cm	Lmax-toeslag	Lmax	LAeq,d	LAeq,a	LAeq,n	Letm	Lden
607	1.5				0	0	0	0	43.49	42.25	-999.99	47.25	43.01
	0	150		toeschouwer	45.05	0	30	75.05	38.34	-99.99	-99.99	38.34	35.33
	0	143		scheidsrechter	58.92	1.83	15	72.09	33.86	34.54	-99.99	39.54	34.34
	0	142		scheidsrechter	55.76	2.76	15	68	29.76	30.45	-99.99	35.45	30.24
	0	141		scheidsrechter	52.57	3.44	15	64.13	25.89	26.58	-99.99	31.58	26.37
	0	146		scheidsrechter	50.95	3.73	15	62.22	23.99	24.67	-99.99	29.67	24.47
	0	145		scheidsrechter	50.01	3.86	15	61.15	22.91	23.6	-99.99	28.6	23.39
	0	153		toeschouwer	34.15	3.02	30	61.13	24.43	-99.99	-99.99	24.43	21.42
	0	151		toeschouwer	33.49	3.15	30	60.34	23.63	-99.99	-99.99	23.63	20.62
	0	144		scheidsrechter	48.92	4	15	59.92	21.67	22.36	-99.99	27.36	22.15
	0	154		toeschouwer	32.42	3.34	30	59.08	22.37	-99.99	-99.99	22.37	19.36
607	5				0	0	0	0	45.14	44.22	-999.99	49.22	44.81
	0	150		toeschouwer	45.68	0	30	75.68	38.97	-99.99	-99.99	38.97	35.96
	0	143		scheidsrechter	59.03	0	15	74.03	35.79	36.48	-99.99	41.48	36.27
	0	142		scheidsrechter	55.9	0.25	15	70.65	32.42	33.11	-99.99	38.11	32.9
	0	141		scheidsrechter	52.64	1.68	15	65.96	27.73	28.41	-99.99	33.41	28.21
	0	153		toeschouwer	35.31	0.78	30	64.53	27.82	-99.99	-99.99	27.82	24.81
	0	151		toeschouwer	34.67	1.06	30	63.61	26.9	-99.99	-99.99	26.9	23.89
	0	146		scheidsrechter	50.78	2.29	15	63.49	25.25	25.94	-99.99	30.94	25.73
	0	154		toeschouwer	33.62	1.47	30	62.15	25.45	-99.99	-99.99	25.45	22.44
	0	145		scheidsrechter	49.72	2.58	15	62.14	23.9	24.59	-99.99	29.59	24.38
	0	144		scheidsrechter	48.51	2.88	15	60.63	22.39	23.07	-99.99	28.07	22.87
608	1.5				0	0	0	0	42.47	41.25	-999.99	46.25	42
	0	150		toeschouwer	43.89	0	30	73.89	37.18	-99.99	-99.99	37.18	34.17
	0	143		scheidsrechter	58.09	2.11	15	70.98	32.75	33.43	-99.99	38.43	33.23
	0	142		scheidsrechter	55.34	2.87	15	67.47	29.24	29.92	-99.99	34.92	29.72
	0	141		scheidsrechter	52.4	3.47	15	63.93	25.68	26.37	-99.99	31.37	26.16
	0	146		scheidsrechter	50.65	3.77	15	61.88	23.64	24.32	-99.99	29.32	24.12
	0	145		scheidsrechter	49.77	3.9	15	60.87	22.63	23.32	-99.99	28.32	23.11
	0	153		toeschouwer	33.56	3.13	30	60.43	23.72	-99.99	-99.99	23.72	20.71
	0	151		toeschouwer	33.39	3.17	30	60.22	23.51	-99.99	-99.99	23.51	20.5
	0	144		scheidsrechter	48.72	4.03	15	59.69	21.46	22.14	-99.99	27.14	21.94
	0	154		toeschouwer	32.05	3.41	30	58.64	21.93	-99.99	-99.99	21.93	18.92
608	5				0	0	0	0	44.3	43.43	-999.99	48.43	43.99
	0	150		toeschouwer	44.59	0	30	74.59	37.88	-99.99	-99.99	37.88	34.87
	0	143		scheidsrechter	58.21	0	15	73.21	34.97	35.66	-99.99	40.66	35.45
	0	142		scheidsrechter	55.49	0.46	15	70.03	31.79	32.47	-99.99	37.47	32.27
	0	141		scheidsrechter	52.44	1.75	15	65.69	27.45	28.14	-99.99	33.14	27.93
	0	153		toeschouwer	34.74	1.03	30	63.71	27	-99.99	-99.99	27	23.99
	0	151		toeschouwer	34.57	1.1	30	63.47	26.76	-99.99	-99.99	26.76	23.75
	0	146		scheidsrechter	50.43	2.39	15	63.04	24.81	25.49	-99.99	30.49	25.29
	0	145		scheidsrechter	49.45	2.65	15	61.8	23.56	24.24	-99.99	29.24	24.04
	0	154		toeschouwer	33.2	1.62	30	61.58	24.86	-99.99	-99.99	24.86	21.85
	0	144		scheidsrechter	48.29	2.93	15	60.36	22.13	22.81	-99.99	27.81	22.61
609	1.5				0	0	0	0	40.46	39.53	-999.99	44.53	40.12
	0	150		toeschouwer	41.58	0.83	30	70.75	34.04	-99.99	-99.99	34.04	31.03
	0	143		scheidsrechter	56.61	2.55	15	69.06	30.82	31.51	-99.99	36.51	31.3
	0	142		scheidsrechter	54.49	3.06	15	66.43	28.2	28.88	-99.99	33.88	28.68
	0	141		scheidsrechter	52.02	3.55	15	63.47	25.23	25.92	-99.99	30.92	25.71
	0	146		scheidsrechter	50.06	3.86	15	61.2	22.96	23.65	-99.99	28.65	23.44
	0	145		scheidsrechter	49.28	3.96	15	60.32	22.08	22.77	-99.99	27.77	22.56
	0	151		toeschouwer	33.09	3.22	30	59.87	23.16	-99.99	-99.99	23.16	20.15
	0	144		scheidsrechter	48.33	4.07	15	59.26	21.02	21.7	-99.99	26.7	21.5
	0	153		toeschouwer	32.48	3.33	30	59.15	22.44	-99.99	-99.99	22.44	19.43
	0	154		toeschouwer	31.35	3.54	30	57.81	21.1	-99.99	-99.99	21.1	18.09
609	5				0	0	0	0	42.78	42.03	-999.99	47.03	42.53
	0	150		toeschouwer	42.41	0	30	72.41	35.7	-99.99	-99.99	35.7	32.69
	0	143		scheidsrechter	56.74	0	15	71.74	33.5	34.19	-99.99	39.19	33.98
	0	142		scheidsrechter	54.64	0.86	15	68.78	30.54	31.23	-99.99	36.23	31.02
	0	141		scheidsrechter	52	1.91	15	65.09	26.85	27.54	-99.99	32.54	27.33
	0	151		toeschouwer	34.28	1.21	30	63.07	26.36	-99.99	-99.99	26.36	23.35
	0	153		toeschouwer	33.69	1.44	30	62.25	25.53	-99.99	-99.99	25.53	22.52
	0	146		scheidsrechter	49.77	2.57	15	62.2	23.97	24.65	-99.99	29.65	24.45
	0	145		scheidsrechter	48.91	2.79	15	61.12	22.88	23.57	-99.99	28.57	23.36
	0	154		toeschouwer	32.38	1.9	30	60.48	23.77	-99.99	-99.99	23.77	20.76
	0	144		scheidsrechter	47.86	3.02	15	59.84	21.6	22.29	-99.99	27.29	22.08

wnp	wnh	bron	mb	bronnaam	Li	Cm	Lmax-toeslag	Lmax	LAeq,d	LAeq,a	LAeq,n	Letm	Lden
610	1.5				0	0	0	0	38.91	38.23	-999.99	43.23	38.69
	0	150		toeschouwer	39.5	1.61	30	67.89	31.18	-99.99	-99.99	31.18	28.17
	0	143		scheidsrechter	55.31	2.87	15	67.44	29.2	29.89	-99.99	34.89	29.68
	0	142		scheidsrechter	53.65	3.23	15	65.42	27.19	27.87	-99.99	32.87	27.67
	0	141		scheidsrechter	51.6	3.62	15	62.98	24.74	25.43	-99.99	30.43	25.22
	0	146		scheidsrechter	49.49	3.93	15	60.56	22.32	23.01	-99.99	28.01	22.8
	0	145		scheidsrechter	48.8	4.02	15	59.78	21.55	22.23	-99.99	27.23	22.03
	0	151		toeschouwer	32.69	3.29	30	59.4	22.69	-99.99	-99.99	22.69	19.68
	0	144		scheidsrechter	47.94	4.11	15	58.83	20.59	21.27	-99.99	26.27	21.07
	0	153		toeschouwer	31.66	3.49	30	58.17	21.46	-99.99	-99.99	21.46	18.45
	0	149		scheidsrechter	46.54	4.24	15	57.3	19.07	19.75	-99.99	24.75	19.55
610	5				0	0	0	0	41.4	40.72	-999.99	45.72	41.18
	0	150		toeschouwer	40.43	0	30	70.43	33.72	-99.99	-99.99	33.72	30.71
	0	143		scheidsrechter	55.46	0.48	15	69.98	31.74	32.43	-99.99	37.43	32.22
	0	142		scheidsrechter	53.81	1.23	15	67.58	29.34	30.03	-99.99	35.03	29.82
	0	141		scheidsrechter	51.52	2.06	15	64.46	26.22	26.9	-99.99	31.9	26.7
	0	151		toeschouwer	33.89	1.37	30	62.52	25.82	-99.99	-99.99	25.82	22.81
	0	146		scheidsrechter	49.15	2.73	15	61.42	23.18	23.87	-99.99	28.87	23.66
	0	153		toeschouwer	32.74	1.78	30	60.96	24.25	-99.99	-99.99	24.25	21.24
	0	145		scheidsrechter	48.38	2.91	15	60.47	22.24	22.92	-99.99	27.92	22.72
	0	154		toeschouwer	31.62	2.14	30	59.48	22.77	-99.99	-99.99	22.77	19.76
	0	144		scheidsrechter	47.43	3.11	15	59.32	21.09	21.77	-99.99	26.77	21.57
611	1.5				0	0	0	0	37.71	37.17	-999.99	42.17	37.56
	0	143		scheidsrechter	54.17	3.12	15	66.05	27.8	28.49	-99.99	33.49	28.28
	0	150		toeschouwer	37.68	2.17	30	65.51	28.8	-99.99	-99.99	28.8	25.79
	0	142		scheidsrechter	52.88	3.38	15	64.5	26.26	26.95	-99.99	31.95	26.74
	0	141		scheidsrechter	51.16	3.69	15	62.47	24.23	24.92	-99.99	29.92	24.71
	0	146		scheidsrechter	48.96	4	15	59.96	21.72	22.41	-99.99	27.41	22.2
	0	145		scheidsrechter	48.34	4.07	15	59.27	21.03	21.72	-99.99	26.72	21.51
	0	151		toeschouwer	32.25	3.37	30	58.88	22.17	-99.99	-99.99	22.17	19.16
	0	144		scheidsrechter	47.55	4.15	15	58.4	20.16	20.85	-99.99	25.85	20.64
	0	153		toeschouwer	30.91	3.62	30	57.29	20.58	-99.99	-99.99	20.58	17.57
	0	149		scheidsrechter	46.13	4.28	15	56.85	18.61	19.3	-99.99	24.3	19.09
611	5				0	0	0	0	40.15	39.51	-999.99	44.51	39.95
	0	150		toeschouwer	38.7	0	30	68.7	31.99	-99.99	-99.99	31.99	28.98
	0	143		scheidsrechter	54.32	1.01	15	68.31	30.07	30.76	-99.99	35.76	30.55
	0	142		scheidsrechter	53	1.55	15	66.45	28.22	28.9	-99.99	33.9	28.7
	0	141		scheidsrechter	51.02	2.22	15	63.8	25.56	26.25	-99.99	31.25	26.04
	0	151		toeschouwer	33.43	1.54	30	61.89	25.18	-99.99	-99.99	25.18	22.17
	0	146		scheidsrechter	48.55	2.87	15	60.68	22.45	23.13	-99.99	28.13	22.93
	0	145		scheidsrechter	47.88	3.02	15	59.86	21.62	22.31	-99.99	27.31	22.1
	0	153		toeschouwer	31.88	2.06	30	59.82	23.11	-99.99	-99.99	23.11	20.1
	0	144		scheidsrechter	47.01	3.19	15	58.82	20.59	21.27	-99.99	26.27	21.07
	0	154		toeschouwer	30.91	2.35	30	58.56	21.85	-99.99	-99.99	21.85	18.84
612	1.5				0	0	0	0	36.74	36.29	-999.99	41.29	36.63
	0	143		scheidsrechter	53.14	3.32	15	64.82	26.58	27.26	-99.99	32.26	27.06
	0	142		scheidsrechter	52.22	3.51	15	63.71	25.47	26.15	-99.99	31.15	25.95
	0	150		toeschouwer	36.11	2.58	30	63.53	26.82	-99.99	-99.99	26.82	23.81
	0	141		scheidsrechter	50.71	3.76	15	61.95	23.71	24.4	-99.99	29.4	24.19
	0	146		scheidsrechter	48.45	4.06	15	59.39	21.15	21.84	-99.99	26.84	21.63
	0	145		scheidsrechter	47.89	4.12	15	58.77	20.54	21.22	-99.99	26.22	21.02
	0	151		toeschouwer	31.81	3.46	30	58.35	21.64	-99.99	-99.99	21.64	18.63
	0	144		scheidsrechter	47.17	4.19	15	57.98	19.74	20.43	-99.99	25.43	20.22
	0	153		toeschouwer	30.22	3.73	30	56.49	19.77	-99.99	-99.99	19.77	16.76
	0	149		scheidsrechter	45.72	4.31	15	56.41	18.18	18.86	-99.99	23.86	18.66
612	5				0	0	0	0	39.04	38.4	-999.99	43.4	38.84
	0	150		toeschouwer	37.2	0	30	67.2	30.49	-99.99	-99.99	30.49	27.48
	0	143		scheidsrechter	53.3	1.43	15	66.87	28.63	29.32	-99.99	34.32	29.11
	0	142		scheidsrechter	52.23	1.83	15	65.4	27.17	27.85	-99.99	32.85	27.65
	0	141		scheidsrechter	50.51	2.37	15	63.14	24.9	25.59	-99.99	30.59	25.38
	0	151		toeschouwer	32.92	1.72	30	61.2	24.48	-99.99	-99.99	24.48	21.47
	0	146		scheidsrechter	47.99	2.99	15	60	21.76	22.45	-99.99	27.45	22.24
	0	145		scheidsrechter	47.39	3.12	15	59.27	21.03	21.72	-99.99	26.72	21.51
	0	153		toeschouwer	31.09	2.3	30	58.79	22.08	-99.99	-99.99	22.08	19.07
	0	144		scheidsrechter	46.6	3.27	15	58.33	20.09	20.78	-99.99	25.78	20.57
	0	154		toeschouwer	30.24	2.54	30	57.7	20.99	-99.99	-99.99	20.99	17.98

wnp	wnh	bron	mb	bronnaam	Li	Cm	Lmax-toeslag	Lmax	LAeq,d	LAeq,a	LAeq,n	Letm	Lden
613	1.5				0	0	0	0	33.46	33.16	-999.99	38.16	33.42
	0	143		scheidsrechter	49.69	3.91	15	60.78	22.54	23.23	-99.99	28.23	23.02
	0	142		scheidsrechter	49.27	3.96	15	60.31	22.08	22.76	-99.99	27.76	22.56
	0	141		scheidsrechter	48.45	4.06	15	59.39	21.16	21.84	-99.99	26.84	21.64
	0	150		toeschouwer	30.89	3.62	30	57.27	20.56	-99.99	-99.99	20.56	17.55
	0	146		scheidsrechter	46.18	4.27	15	56.91	18.67	19.36	-99.99	24.36	19.15
	0	145		scheidsrechter	45.84	4.3	15	56.54	18.3	18.99	-99.99	23.99	18.78
	0	144		scheidsrechter	45.35	4.34	15	56.01	17.78	18.46	-99.99	23.46	18.26
	0	151		toeschouwer	29.36	3.86	30	55.5	18.79	-99.99	-99.99	18.79	15.78
	0	149		scheidsrechter	43.9	4.43	15	54.47	16.23	16.92	-99.99	21.92	16.71
	0	148		scheidsrechter	43.81	4.44	15	54.37	16.13	16.82	-99.99	21.82	16.61
613	5				0	0	0	0	34.84	34.41	-999.99	39.41	34.74
	0	143		scheidsrechter	49.36	2.67	15	61.69	23.45	24.14	-99.99	29.14	23.93
	0	142		scheidsrechter	48.9	2.79	15	61.11	22.88	23.56	-99.99	28.56	23.36
	0	141		scheidsrechter	48	2.99	15	60.01	21.77	22.46	-99.99	27.46	22.25
	0	150		toeschouwer	31.86	2.07	30	59.79	23.08	-99.99	-99.99	23.08	20.07
	0	151		toeschouwer	30.13	2.56	30	57.57	20.86	-99.99	-99.99	20.86	17.85
	0	146		scheidsrechter	45.65	3.45	15	57.2	18.96	19.65	-99.99	24.65	19.44
	0	145		scheidsrechter	45.33	3.51	15	56.82	18.59	19.27	-99.99	24.27	19.07
	0	144		scheidsrechter	44.88	3.59	15	56.29	18.06	18.75	-99.99	23.75	18.54
	0	153		toeschouwer	27.94	3.08	30	54.86	18.15	-99.99	-99.99	18.15	15.14
	0	149		scheidsrechter	43.54	3.79	15	54.75	16.51	17.19	-99.99	22.19	16.99
614	1.5				0	0	0	0	31.17	30.88	-999.99	35.88	31.14
	0	143		scheidsrechter	47.11	4.19	15	57.92	19.68	20.37	-99.99	25.37	20.16
	0	142		scheidsrechter	46.89	4.21	15	57.68	19.44	20.12	-99.99	25.12	19.92
	0	141		scheidsrechter	46.39	4.25	15	57.14	18.9	19.59	-99.99	24.59	19.38
	0	146		scheidsrechter	44.3	4.41	15	54.89	16.65	17.34	-99.99	22.34	17.13
	0	145		scheidsrechter	44.07	4.42	15	54.65	16.41	17.09	-99.99	22.09	16.89
	0	144		scheidsrechter	43.72	4.44	15	54.28	16.04	16.72	-99.99	21.72	16.52
	0	150		toeschouwer	27.86	4.04	30	53.82	17.11	-99.99	-99.99	17.11	14.1
	0	151		toeschouwer	27.08	4.13	30	52.95	16.24	-99.99	-99.99	16.24	13.23
	0	149		scheidsrechter	42.33	4.52	15	52.81	14.57	15.26	-99.99	20.26	15.05
	0	148		scheidsrechter	42.28	4.52	15	52.76	14.52	15.2	-99.99	20.2	15
614	5				0	0	0	0	32.22	31.82	-999.99	36.82	32.14
	0	143		scheidsrechter	46.54	3.28	15	58.26	20.03	20.71	-99.99	25.71	20.51
	0	142		scheidsrechter	46.3	3.32	15	57.98	19.74	20.43	-99.99	25.43	20.22
	0	141		scheidsrechter	45.84	3.41	15	57.43	19.19	19.87	-99.99	24.87	19.67
	0	150		toeschouwer	28.48	2.96	30	55.52	18.81	-99.99	-99.99	18.81	15.8
	0	146		scheidsrechter	43.91	3.74	15	55.17	16.93	17.61	-99.99	22.61	17.41
	0	145		scheidsrechter	43.69	3.77	15	54.92	16.68	17.37	-99.99	22.37	17.16
	0	144		scheidsrechter	43.37	3.82	15	54.55	16.31	17	-99.99	22	16.79
	0	151		toeschouwer	27.62	3.14	30	54.48	17.77	-99.99	-99.99	17.77	14.76
	0	149		scheidsrechter	42.06	3.98	15	53.08	14.84	15.53	-99.99	20.53	15.32
	0	148		scheidsrechter	42.01	3.98	15	53.03	14.78	15.47	-99.99	20.47	15.26
615	1.5				0	0	0	0	29.34	29.05	-999.99	34.05	29.31
	0	143		scheidsrechter	45.04	4.36	15	55.68	17.45	18.13	-99.99	23.13	17.93
	0	142		scheidsrechter	44.91	4.37	15	55.54	17.3	17.99	-99.99	22.99	17.78
	0	141		scheidsrechter	44.58	4.39	15	55.19	16.96	17.64	-99.99	22.64	17.44
	0	146		scheidsrechter	42.68	4.5	15	53.18	14.94	15.62	-99.99	20.62	15.42
	0	145		scheidsrechter	42.51	4.51	15	53	14.77	15.45	-99.99	20.45	15.25
	0	144		scheidsrechter	42.26	4.52	15	52.74	14.49	15.18	-99.99	20.18	14.97
	0	149		scheidsrechter	40.94	4.58	15	51.36	13.12	13.81	-99.99	18.81	13.6
	0	148		scheidsrechter	40.91	4.58	15	51.33	13.09	13.78	-99.99	18.78	13.57
	0	150		toeschouwer	25.59	4.27	30	51.32	14.61	-99.99	-99.99	14.61	11.6
	0	147		scheidsrechter	40.66	4.6	15	51.06	12.83	13.52	-99.99	18.52	13.31
615	5				0	0	0	0	30.36	29.98	-999.99	34.98	30.29
	0	143		scheidsrechter	44.6	3.63	15	55.97	17.73	18.41	-99.99	23.41	18.21
	0	142		scheidsrechter	44.47	3.65	15	55.82	17.58	18.27	-99.99	23.27	18.06
	0	141		scheidsrechter	44.17	3.7	15	55.47	17.23	17.92	-99.99	22.92	17.71
	0	146		scheidsrechter	42.38	3.94	15	53.44	15.21	15.89	-99.99	20.89	15.69
	0	145		scheidsrechter	42.23	3.96	15	53.27	15.03	15.72	-99.99	20.72	15.51
	0	144		scheidsrechter	41.99	3.99	15	53	14.76	15.45	-99.99	20.45	15.24
	0	150		toeschouwer	26.12	3.44	30	52.68	15.97	-99.99	-99.99	15.97	12.96
	0	151		toeschouwer	25.71	3.52	30	52.19	15.48	-99.99	-99.99	15.48	12.47
	0	149		scheidsrechter	40.74	4.11	15	51.63	13.38	14.07	-99.99	19.07	13.86
	0	148		scheidsrechter	40.71	4.12	15	51.59	13.36	14.04	-99.99	19.04	13.84

wnp	wnh	bron	mb	bronnaam	Li	Cm	Lmax-toeslag	Lmax	LAeq,d	LAeq,a	LAeq,n	Letm	Lden
616	1.5				0	0	0	0	48.99	45.73	-999.99	50.73	47.73
	0	150		toeschouwer	53.27	0	30	83.27	46.56	-99.99	-99.99	46.56	43.55
	0	143		scheidsrechter	60.39	1.27	15	74.12	35.88	36.56	-99.99	41.56	36.36
	0	142		scheidsrechter	59.02	1.8	15	72.22	33.98	34.67	-99.99	39.67	34.46
	0	141		scheidsrechter	55.07	2.93	15	67.14	28.9	29.58	-99.99	34.58	29.38
	0	151		toeschouwer	37.08	2.34	30	64.74	28.04	-99.99	-99.99	28.04	25.03
	0	146		scheidsrechter	51.78	3.59	15	63.19	24.95	25.64	-99.99	30.64	25.43
	0	145		scheidsrechter	51.11	3.7	15	62.41	24.17	24.86	-99.99	29.86	24.65
	0	153		toeschouwer	35.15	2.81	30	62.34	25.64	-99.99	-99.99	25.64	22.63
	0	144		scheidsrechter	50.08	3.85	15	61.23	22.99	23.67	-99.99	28.67	23.47
	0	154		toeschouwer	34.12	3.02	30	61.1	24.39	-99.99	-99.99	24.39	21.38
616	5				0	0	0	0	49.71	47.16	-999.99	52.16	48.7
	0	150		toeschouwer	53.27	0	30	83.27	46.56	-99.99	-99.99	46.56	43.55
	0	143		scheidsrechter	60.47	0	15	75.47	37.23	37.92	-99.99	42.92	37.71
	0	142		scheidsrechter	59.12	0	15	74.12	35.88	36.57	-99.99	41.57	36.36
	0	141		scheidsrechter	55.21	0.6	15	69.61	31.38	32.06	-99.99	37.06	31.86
	0	151		toeschouwer	38.13	0	30	68.13	31.42	-99.99	-99.99	31.42	28.41
	0	153		toeschouwer	36.27	0.33	30	65.94	29.23	-99.99	-99.99	29.23	26.22
	0	146		scheidsrechter	51.73	2	15	64.73	26.49	27.18	-99.99	32.18	26.97
	0	154		toeschouwer	35.28	0.8	30	64.48	27.77	-99.99	-99.99	27.77	24.76
	0	145		scheidsrechter	50.96	2.24	15	63.72	25.49	26.17	-99.99	31.17	25.97
	0	152		toeschouwer	33.83	1.39	30	62.44	25.73	-99.99	-99.99	25.73	22.72
617	1.5				0	0	0	0	46.59	44.32	-999.99	49.32	45.69
	0	150		toeschouwer	49.88	0	30	79.88	43.17	-99.99	-99.99	43.17	40.16
	0	143		scheidsrechter	59.38	1.67	15	72.71	34.48	35.17	-99.99	40.17	34.96
	0	142		scheidsrechter	58.28	2.05	15	71.23	33	33.68	-99.99	38.68	33.48
	0	141		scheidsrechter	54.75	3	15	66.75	28.52	29.2	-99.99	34.2	29
	0	151		toeschouwer	36.94	2.37	30	64.57	27.86	-99.99	-99.99	27.86	24.85
	0	146		scheidsrechter	51.43	3.65	15	62.78	24.54	25.23	-99.99	30.23	25.02
	0	145		scheidsrechter	50.81	3.75	15	62.06	23.83	24.51	-99.99	29.51	24.31
	0	153		toeschouwer	34.48	2.95	30	61.53	24.82	-99.99	-99.99	24.82	21.81
	0	144		scheidsrechter	49.84	3.89	15	60.95	22.72	23.4	-99.99	28.4	23.2
	0	154		toeschouwer	33.54	3.14	30	60.4	23.69	-99.99	-99.99	23.69	20.68
617	5				0	0	0	0	47.8	46.05	-999.99	51.05	47.11
	0	150		toeschouwer	50.19	0	30	80.19	43.48	-99.99	-99.99	43.48	40.47
	0	143		scheidsrechter	59.48	0	15	74.48	36.24	36.93	-99.99	41.93	36.72
	0	142		scheidsrechter	58.39	0	15	73.39	35.16	35.84	-99.99	40.84	35.64
	0	141		scheidsrechter	54.9	0.74	15	69.16	30.92	31.61	-99.99	36.61	31.4
	0	151		toeschouwer	37.99	0	30	67.99	31.28	-99.99	-99.99	31.28	28.27
	0	153		toeschouwer	35.62	0.64	30	64.98	28.27	-99.99	-99.99	28.27	25.26
	0	146		scheidsrechter	51.33	2.12	15	64.21	25.96	26.65	-99.99	31.65	26.44
	0	154		toeschouwer	34.71	1.04	30	63.67	26.97	-99.99	-99.99	26.97	23.96
	0	145		scheidsrechter	50.62	2.34	15	63.28	25.05	25.73	-99.99	30.73	25.53
	0	152		toeschouwer	33.44	1.54	30	61.9	25.19	-99.99	-99.99	25.19	22.18
618	1.5				0	0	0	0	44.83	43.09	-999.99	48.09	44.14
	0	150		toeschouwer	47.29	0	30	77.29	40.58	-99.99	-99.99	40.58	37.57
	0	143		scheidsrechter	58.47	1.99	15	71.48	33.25	33.94	-99.99	38.94	33.73
	0	142		scheidsrechter	57.58	2.27	15	70.31	32.07	32.75	-99.99	37.75	32.55
	0	141		scheidsrechter	54.42	3.07	15	66.35	28.11	28.8	-99.99	33.8	28.59
	0	151		toeschouwer	36.74	2.43	30	64.31	27.6	-99.99	-99.99	27.6	24.59
	0	146		scheidsrechter	51.09	3.7	15	62.39	24.15	24.84	-99.99	29.84	24.63
	0	145		scheidsrechter	50.52	3.79	15	61.73	23.49	24.17	-99.99	29.17	23.97
	0	153		toeschouwer	33.85	3.08	30	60.77	24.06	-99.99	-99.99	24.06	21.05
	0	144		scheidsrechter	49.6	3.92	15	60.68	22.45	23.13	-99.99	28.13	22.93
	0	154		toeschouwer	32.99	3.24	30	59.75	23.04	-99.99	-99.99	23.04	20.03
618	5				0	0	0	0	46.4	45.09	-999.99	50.09	45.89
	0	150		toeschouwer	47.78	0	30	77.78	41.08	-99.99	-99.99	41.08	38.07
	0	143		scheidsrechter	58.58	0	15	73.58	35.35	36.03	-99.99	41.03	35.83
	0	142		scheidsrechter	57.7	0	15	72.7	34.46	35.14	-99.99	40.14	34.94
	0	141		scheidsrechter	54.58	0.9	15	68.68	30.44	31.13	-99.99	36.13	30.92
	0	151		toeschouwer	37.79	0	30	67.79	31.08	-99.99	-99.99	31.08	28.07
	0	153		toeschouwer	35.02	0.91	30	64.11	27.4	-99.99	-99.99	27.4	24.39
	0	146		scheidsrechter	50.94	2.24	15	63.7	25.46	26.14	-99.99	31.14	25.94
	0	154		toeschouwer	34.18	1.25	30	62.93	26.22	-99.99	-99.99	26.22	23.21
	0	145		scheidsrechter	50.29	2.43	15	62.86	24.62	25.31	-99.99	30.31	25.1
	0	144		scheidsrechter	49.27	2.7	15	61.57	23.33	24.02	-99.99	29.02	23.81

wnp	wnh	bron	mb	bronnaam	Li	Cm	Lmax-toeslag	Lmax	LAeq,d	LAeq,a	LAeq,n	Letm	Lden
619	1.5				0	0	0	0	42.21	40.93	-999.99	45.93	41.72
	0	150		toeschouwer	43.46	0	30	73.46	36.75	-99.99	-99.99	36.75	33.74
	0	143		scheidsrechter	56.88	2.47	15	69.41	31.17	31.85	-99.99	36.85	31.65
	0	142		scheidsrechter	56.26	2.64	15	68.62	30.39	31.07	-99.99	36.07	30.87
	0	141		scheidsrechter	53.73	3.21	15	65.52	27.28	27.97	-99.99	32.97	27.76
	0	151		toeschouwer	36.16	2.57	30	63.59	26.88	-99.99	-99.99	26.88	23.87
	0	146		scheidsrechter	50.45	3.8	15	61.65	23.4	24.09	-99.99	29.09	23.88
	0	145		scheidsrechter	49.95	3.87	15	61.08	22.84	23.52	-99.99	28.52	23.32
	0	144		scheidsrechter	49.13	3.98	15	60.15	21.92	22.6	-99.99	27.6	22.4
	0	153		toeschouwer	32.71	3.29	30	59.42	22.71	-99.99	-99.99	22.71	19.7
	0	154		toeschouwer	32.05	3.41	30	58.64	21.93	-99.99	-99.99	21.93	18.92
619	5				0	0	0	0	44.33	43.46	-999.99	48.46	44.02
	0	150		toeschouwer	44.18	0	30	74.18	37.47	-99.99	-99.99	37.47	34.46
	0	143		scheidsrechter	57.01	0	15	72.01	33.77	34.46	-99.99	39.46	34.25
	0	142		scheidsrechter	56.4	0	15	71.4	33.16	33.85	-99.99	38.85	33.64
	0	141		scheidsrechter	53.89	1.19	15	67.7	29.46	30.15	-99.99	35.15	29.94
	0	151		toeschouwer	37.24	0	30	67.24	30.53	-99.99	-99.99	30.53	27.52
	0	146		scheidsrechter	50.21	2.45	15	62.76	24.52	25.2	-99.99	30.2	25
	0	153		toeschouwer	33.91	1.36	30	62.55	25.84	-99.99	-99.99	25.84	22.83
	0	145		scheidsrechter	49.65	2.6	15	62.05	23.81	24.5	-99.99	29.5	24.29
	0	154		toeschouwer	33.19	1.62	30	61.57	24.86	-99.99	-99.99	24.86	21.85
	0	144		scheidsrechter	48.74	2.82	15	60.92	22.68	23.37	-99.99	28.37	23.16
620	1.5				0	0	0	0	40.11	39.31	-999.99	44.31	39.84
	0	150		toeschouwer	40.66	1.19	30	69.47	32.75	-99.99	-99.99	32.75	29.74
	0	143		scheidsrechter	55.52	2.82	15	67.7	29.45	30.14	-99.99	35.14	29.93
	0	142		scheidsrechter	55.08	2.93	15	67.15	28.91	29.6	-99.99	34.6	29.39
	0	141		scheidsrechter	53.04	3.34	15	64.7	26.46	27.14	-99.99	32.14	26.94
	0	151		toeschouwer	35.43	2.74	30	62.69	25.97	-99.99	-99.99	25.97	22.96
	0	146		scheidsrechter	49.84	3.89	15	60.95	22.71	23.4	-99.99	28.4	23.19
	0	145		scheidsrechter	49.4	3.94	15	60.46	22.22	22.91	-99.99	27.91	22.7
	0	144		scheidsrechter	48.67	4.03	15	59.64	21.4	22.09	-99.99	27.09	21.88
	0	153		toeschouwer	31.81	3.46	30	58.35	21.65	-99.99	-99.99	21.65	18.64
	0	154		toeschouwer	31.27	3.56	30	57.71	21.01	-99.99	-99.99	21.01	18
620	5				0	0	0	0	42.67	41.95	-999.99	46.95	42.43
	0	150		toeschouwer	41.53	0	30	71.53	34.82	-99.99	-99.99	34.82	31.81
	0	143		scheidsrechter	55.66	0.37	15	70.29	32.05	32.73	-99.99	37.73	32.53
	0	142		scheidsrechter	55.22	0.59	15	69.63	31.39	32.08	-99.99	37.08	31.87
	0	141		scheidsrechter	53.19	1.47	15	66.72	28.48	29.17	-99.99	34.17	28.96
	0	151		toeschouwer	36.54	0.2	30	66.34	29.62	-99.99	-99.99	29.62	26.61
	0	146		scheidsrechter	49.53	2.63	15	61.9	23.66	24.34	-99.99	29.34	24.14
	0	145		scheidsrechter	49.05	2.75	15	61.3	23.06	23.74	-99.99	28.74	23.54
	0	153		toeschouwer	32.92	1.72	30	61.2	24.49	-99.99	-99.99	24.49	21.48
	0	154		toeschouwer	32.3	1.93	30	60.37	23.66	-99.99	-99.99	23.66	20.65
	0	144		scheidsrechter	48.24	2.94	15	60.3	22.06	22.75	-99.99	27.75	22.54
621	1.5				0	0	0	0	38.64	38.05	-999.99	43.05	38.46
	0	150		toeschouwer	38.46	1.94	30	66.52	29.81	-99.99	-99.99	29.81	26.8
	0	143		scheidsrechter	54.32	3.09	15	66.23	27.99	28.68	-99.99	33.68	28.47
	0	142		scheidsrechter	54	3.16	15	65.84	27.61	28.29	-99.99	33.29	28.09
	0	141		scheidsrechter	52.44	3.47	15	63.97	25.74	26.42	-99.99	31.42	26.22
	0	151		toeschouwer	34.61	2.92	30	61.69	24.98	-99.99	-99.99	24.98	21.97
	0	146		scheidsrechter	49.26	3.96	15	60.3	22.06	22.75	-99.99	27.75	22.54
	0	145		scheidsrechter	48.88	4.01	15	59.87	21.64	22.32	-99.99	27.32	22.12
	0	144		scheidsrechter	48.22	4.08	15	59.14	20.9	21.59	-99.99	26.59	21.38
	0	153		toeschouwer	31.04	3.6	30	57.44	20.73	-99.99	-99.99	20.73	17.72
	0	149		scheidsrechter	46.27	4.26	15	57.01	18.77	19.45	-99.99	24.45	19.25
621	5				0	0	0	0	41.22	40.56	-999.99	45.56	41.01
	0	150		toeschouwer	39.44	0	30	69.44	32.74	-99.99	-99.99	32.74	29.73
	0	143		scheidsrechter	54.48	0.94	15	68.54	30.3	30.99	-99.99	35.99	30.78
	0	142		scheidsrechter	54.16	1.08	15	68.08	29.84	30.53	-99.99	35.53	30.32
	0	141		scheidsrechter	52.49	1.73	15	65.76	27.52	28.21	-99.99	33.21	28
	0	151		toeschouwer	35.75	0.58	30	65.17	28.46	-99.99	-99.99	28.46	25.45
	0	146		scheidsrechter	48.89	2.79	15	61.1	22.86	23.55	-99.99	28.55	23.34
	0	145		scheidsrechter	48.47	2.89	15	60.58	22.34	23.03	-99.99	28.03	22.82
	0	153		toeschouwer	32.03	2.02	30	60.01	23.3	-99.99	-99.99	23.3	20.29
	0	144		scheidsrechter	47.75	3.04	15	59.71	21.46	22.15	-99.99	27.15	21.94
	0	154		toeschouwer	31.48	2.19	30	59.29	22.59	-99.99	-99.99	22.59	19.58

wnp	wnh	bron	mb	bronnaam	Li	Cm	Lmax-toeslag	Lmax	LAeq,d	LAeq,a	LAeq,n	Letm	Lden
622	1.5				0	0	0	0	37.48	37	-99.99	42	37.36
	0	143		scheidsrechter	53.26	3.3	15	64.96	26.73	27.41	-99.99	32.41	27.21
	0	142		scheidsrechter	53.03	3.34	15	64.69	26.45	27.14	-99.99	32.14	26.93
	0	150		toeschouwer	36.66	2.45	30	64.21	27.51	-99.99	-99.99	27.51	24.5
	0	141		scheidsrechter	51.85	3.58	15	63.27	25.04	25.72	-99.99	30.72	25.52
	0	151		toeschouwer	33.76	3.09	30	60.67	23.96	-99.99	-99.99	23.96	20.95
	0	146		scheidsrechter	48.72	4.03	15	59.69	21.45	22.14	-99.99	27.14	21.93
	0	145		scheidsrechter	48.38	4.06	15	59.32	21.08	21.76	-99.99	26.76	21.56
	0	144		scheidsrechter	47.78	4.13	15	58.65	20.42	21.1	-99.99	26.1	20.9
	0	153		toeschouwer	30.32	3.71	30	56.61	19.9	-99.99	-99.99	19.9	16.89
	0	149		scheidsrechter	45.85	4.3	15	56.55	18.32	19	-99.99	24	18.8
622	5				0	0	0	0	39.94	39.3	-999.99	44.3	39.74
	0	150		toeschouwer	37.72	0	30	67.72	31.02	-99.99	-99.99	31.02	28.01
	0	143		scheidsrechter	53.43	1.38	15	67.05	28.81	29.49	-99.99	34.49	29.29
	0	142		scheidsrechter	53.19	1.48	15	66.71	28.48	29.16	-99.99	34.16	28.96
	0	141		scheidsrechter	51.81	1.97	15	64.84	26.6	27.29	-99.99	32.29	27.08
	0	151		toeschouwer	34.93	0.95	30	63.98	27.28	-99.99	-99.99	27.28	24.27
	0	146		scheidsrechter	48.29	2.93	15	60.36	22.12	22.81	-99.99	27.81	22.6
	0	145		scheidsrechter	47.92	3.01	15	59.91	21.67	22.36	-99.99	27.36	22.15
	0	144		scheidsrechter	47.27	3.14	15	59.13	20.89	21.57	-99.99	26.57	21.37
	0	153		toeschouwer	31.22	2.26	30	58.96	22.24	-99.99	-99.99	22.24	19.23
	0	154		toeschouwer	30.73	2.4	30	58.33	21.62	-99.99	-99.99	21.62	18.61
623	1.5				0	0	0	0	33.81	33.5	-999.99	38.5	33.77
	0	143		scheidsrechter	49.74	3.9	15	60.84	22.6	23.28	-99.99	28.28	23.08
	0	142		scheidsrechter	49.68	3.91	15	60.77	22.53	23.22	-99.99	28.22	23.01
	0	141		scheidsrechter	49.11	3.98	15	60.13	21.89	22.58	-99.99	27.58	22.37
	0	150		toeschouwer	31.03	3.6	30	57.43	20.73	-99.99	-99.99	20.73	17.72
	0	146		scheidsrechter	46.35	4.26	15	57.09	18.85	19.54	-99.99	24.54	19.33
	0	145		scheidsrechter	46.15	4.27	15	56.88	18.64	19.33	-99.99	24.33	19.12
	0	151		toeschouwer	30.24	3.73	30	56.51	19.8	-99.99	-99.99	19.8	16.79
	0	144		scheidsrechter	45.77	4.3	15	56.47	18.23	18.91	-99.99	23.91	18.71
	0	148		scheidsrechter	43.99	4.43	15	54.56	16.33	17.02	-99.99	22.02	16.81
	0	149		scheidsrechter	43.99	4.43	15	54.56	16.33	17.01	-99.99	22.01	16.81
623	5				0	0	0	0	35.26	34.81	-999.99	39.81	35.15
	0	143		scheidsrechter	49.42	2.66	15	61.76	23.52	24.2	-99.99	29.2	24
	0	142		scheidsrechter	49.35	2.68	15	61.67	23.44	24.12	-99.99	29.12	23.92
	0	141		scheidsrechter	48.72	2.83	15	60.89	22.66	23.34	-99.99	28.34	23.14
	0	150		toeschouwer	32.02	2.02	30	60	23.3	-99.99	-99.99	23.3	20.29
	0	151		toeschouwer	31.12	2.29	30	58.83	22.12	-99.99	-99.99	22.12	19.11
	0	146		scheidsrechter	45.8	3.42	15	57.38	19.14	19.83	-99.99	24.83	19.62
	0	145		scheidsrechter	45.62	3.45	15	57.17	18.93	19.61	-99.99	24.61	19.41
	0	144		scheidsrechter	45.27	3.52	15	56.75	18.51	19.2	-99.99	24.2	18.99
	0	153		toeschouwer	28	3.07	30	54.93	18.23	-99.99	-99.99	18.23	15.22
	0	148		scheidsrechter	43.62	3.78	15	54.84	16.6	17.29	-99.99	22.29	17.08
624	1.5				0	0	0	0	31.39	31.1	-999.99	36.1	31.35
	0	143		scheidsrechter	47.14	4.19	15	57.95	19.72	20.4	-99.99	25.4	20.2
	0	142		scheidsrechter	47.13	4.19	15	57.94	19.7	20.39	-99.99	25.39	20.18
	0	141		scheidsrechter	46.81	4.22	15	57.59	19.35	20.04	-99.99	25.04	19.83
	0	146		scheidsrechter	44.41	4.4	15	55.01	16.77	17.46	-99.99	22.46	17.25
	0	145		scheidsrechter	44.28	4.41	15	54.87	16.64	17.32	-99.99	22.32	17.12
	0	144		scheidsrechter	44.02	4.43	15	54.59	16.35	17.04	-99.99	22.04	16.83
	0	150		toeschouwer	27.93	4.03	30	53.9	17.19	-99.99	-99.99	17.19	14.18
	0	151		toeschouwer	27.58	4.07	30	53.51	16.79	-99.99	-99.99	16.79	13.78
	0	148		scheidsrechter	42.41	4.52	15	52.89	14.66	15.35	-99.99	20.35	15.14
	0	149		scheidsrechter	42.4	4.52	15	52.88	14.64	15.33	-99.99	20.33	15.12
624	5				0	0	0	0	32.45	32.05	-999.99	37.05	32.36
	0	143		scheidsrechter	46.57	3.27	15	58.3	20.06	20.75	-99.99	25.75	20.54
	0	142		scheidsrechter	46.56	3.27	15	58.29	20.05	20.73	-99.99	25.73	20.53
	0	141		scheidsrechter	46.22	3.34	15	57.88	19.64	20.33	-99.99	25.33	20.12
	0	150		toeschouwer	28.55	2.95	30	55.6	18.9	-99.99	-99.99	18.9	15.89
	0	146		scheidsrechter	44.01	3.72	15	55.29	17.05	17.73	-99.99	22.73	17.53
	0	145		scheidsrechter	43.89	3.74	15	55.15	16.91	17.6	-99.99	22.6	17.39
	0	151		toeschouwer	28.16	3.03	30	55.13	18.42	-99.99	-99.99	18.42	15.41
	0	144		scheidsrechter	43.64	3.78	15	54.86	16.63	17.31	-99.99	22.31	17.11
	0	148		scheidsrechter	42.14	3.97	15	53.17	14.93	15.62	-99.99	20.62	15.41
	0	149		scheidsrechter	42.12	3.97	15	53.15	14.91	15.59	-99.99	20.59	15.39

wnp	wnh	bron	mb	bronnaam	Li	Cm	Lmax-toeslag	Lmax	LAeq,d	LAeq,a	LAeq,n	Letm	Lden
625	1.5				0	0	0	0	29.48	29.2	-999.99	34.2	29.46
	0	142		scheidsrechter	45.07	4.36	15	55.71	17.47	18.16	-99.99	23.16	17.95
	0	143		scheidsrechter	45.06	4.36	15	55.7	17.47	18.15	-99.99	23.15	17.95
	0	141		scheidsrechter	44.87	4.37	15	55.5	17.26	17.94	-99.99	22.94	17.74
	0	146		scheidsrechter	42.76	4.5	15	53.26	15.02	15.71	-99.99	20.71	15.5
	0	145		scheidsrechter	42.67	4.5	15	53.17	14.93	15.62	-99.99	20.62	15.41
	0	144		scheidsrechter	42.48	4.51	15	52.97	14.73	15.41	-99.99	20.41	15.21
	0	148		scheidsrechter	41.02	4.58	15	51.44	13.2	13.89	-99.99	18.89	13.68
	0	149		scheidsrechter	40.99	4.58	15	51.41	13.17	13.86	-99.99	18.86	13.65
	0	150		toeschouwer	25.63	4.26	30	51.37	14.65	-99.99	-99.99	14.65	11.64
	0	147		scheidsrechter	40.82	4.59	15	51.23	13	13.68	-99.99	18.68	13.48
625	5				0	0	0	0	30.51	30.12	-999.99	35.12	30.43
	0	143		scheidsrechter	44.62	3.63	15	55.99	17.75	18.43	-99.99	23.43	18.23
	0	142		scheidsrechter	44.62	3.63	15	55.99	17.75	18.44	-99.99	23.44	18.23
	0	141		scheidsrechter	44.43	3.66	15	55.77	17.54	18.22	-99.99	23.22	18.02
	0	146		scheidsrechter	42.46	3.93	15	53.53	15.29	15.98	-99.99	20.98	15.77
	0	145		scheidsrechter	42.38	3.94	15	53.44	15.2	15.89	-99.99	20.89	15.68
	0	144		scheidsrechter	42.19	3.96	15	53.23	15	15.68	-99.99	20.68	15.48
	0	150		toeschouwer	26.16	3.43	30	52.73	16.02	-99.99	-99.99	16.02	13.01
	0	151		toeschouwer	25.99	3.47	30	52.52	15.82	-99.99	-99.99	15.82	12.81
	0	148		scheidsrechter	40.81	4.11	15	51.7	13.47	14.15	-99.99	19.15	13.95
	0	149		scheidsrechter	40.78	4.11	15	51.67	13.44	14.12	-99.99	19.12	13.92
626	1.5				0	0	0	0	46.63	46.28	-999.99	51.28	46.57
	0	142		scheidsrechter	60.9	1.06	15	74.84	36.6	37.29	-99.99	42.29	37.08
	0	150		toeschouwer	43.48	0	30	73.48	36.77	-99.99	-99.99	36.77	33.76
	0	151		toeschouwer	42.61	0.38	30	72.23	35.52	-99.99	-99.99	35.52	32.51
	0	143		scheidsrechter	58.3	2.04	15	71.26	33.02	33.71	-99.99	38.71	33.5
	0	141		scheidsrechter	57.92	2.16	15	70.76	32.52	33.2	-99.99	38.2	33
	0	146		scheidsrechter	51.92	3.56	15	63.36	25.12	25.8	-99.99	30.8	25.6
	0	145		scheidsrechter	51.73	3.6	15	63.13	24.9	25.58	-99.99	30.58	25.38
	0	144		scheidsrechter	50.96	3.73	15	62.23	24	24.68	-99.99	29.68	24.48
	0	154		toeschouwer	34.57	2.93	30	61.64	24.93	-99.99	-99.99	24.93	21.92
	0	153		toeschouwer	34.37	2.97	30	61.4	24.69	-99.99	-99.99	24.69	21.68
626	5				0	0	0	0	48.04	47.72	-999.99	52.72	48
	0	142		scheidsrechter	60.97	0	15	75.97	37.73	38.42	-99.99	43.42	38.21
	0	150		toeschouwer	44.21	0	30	74.21	37.5	-99.99	-99.99	37.5	34.49
	0	143		scheidsrechter	58.41	0	15	73.41	35.18	35.86	-99.99	40.86	35.66
	0	151		toeschouwer	43.38	0	30	73.38	36.67	-99.99	-99.99	36.67	33.66
	0	141		scheidsrechter	58.04	0	15	73.04	34.8	35.49	-99.99	40.49	35.28
	0	154		toeschouwer	35.71	0.6	30	65.11	28.41	-99.99	-99.99	28.41	25.4
	0	146		scheidsrechter	51.88	1.94	15	64.94	26.7	27.39	-99.99	32.39	27.18
	0	153		toeschouwer	35.52	0.69	30	64.83	28.12	-99.99	-99.99	28.12	25.11
	0	145		scheidsrechter	51.67	2.01	15	64.66	26.42	27.11	-99.99	32.11	26.9
	0	152		toeschouwer	35.39	0.74	30	64.65	27.94	-99.99	-99.99	27.94	24.93
627	1.5				0	0	0	0	45.37	44.86	-999.99	49.86	45.23
	0	142		scheidsrechter	59.82	1.5	15	73.32	35.09	35.77	-99.99	40.77	35.57
	0	150		toeschouwer	42.84	0.27	30	72.57	35.86	-99.99	-99.99	35.86	32.85
	0	151		toeschouwer	42.19	0.57	30	71.62	34.92	-99.99	-99.99	34.92	31.91
	0	143		scheidsrechter	57.64	2.25	15	70.39	32.15	32.84	-99.99	37.84	32.63
	0	141		scheidsrechter	57.35	2.34	15	70.01	31.78	32.46	-99.99	37.46	32.26
	0	146		scheidsrechter	51.56	3.63	15	62.93	24.69	25.38	-99.99	30.38	25.17
	0	145		scheidsrechter	51.39	3.66	15	62.73	24.5	25.18	-99.99	30.18	24.98
	0	144		scheidsrechter	50.67	3.77	15	61.9	23.66	24.35	-99.99	29.35	24.14
	0	154		toeschouwer	33.94	3.06	30	60.88	24.17	-99.99	-99.99	24.17	21.16
	0	153		toeschouwer	33.79	3.09	30	60.7	23.99	-99.99	-99.99	23.99	20.98
627	5				0	0	0	0	47.07	46.63	-999.99	51.63	46.97
	0	142		scheidsrechter	59.92	0	15	74.92	36.68	37.36	-99.99	42.36	37.16
	0	150		toeschouwer	43.6	0	30	73.6	36.89	-99.99	-99.99	36.89	33.88
	0	151		toeschouwer	42.99	0	30	72.99	36.28	-99.99	-99.99	36.28	33.27
	0	143		scheidsrechter	57.76	0	15	72.76	34.52	35.21	-99.99	40.21	35
	0	141		scheidsrechter	57.48	0	15	72.48	34.24	34.92	-99.99	39.92	34.72
	0	146		scheidsrechter	51.47	2.08	15	64.39	26.15	26.84	-99.99	31.84	26.63
	0	154		toeschouwer	35.1	0.87	30	64.23	27.52	-99.99	-99.99	27.52	24.51
	0	145		scheidsrechter	51.28	2.14	15	64.14	25.9	26.59	-99.99	31.59	26.38
	0	153		toeschouwer	34.96	0.93	30	64.03	27.31	-99.99	-99.99	27.31	24.3
	0	152		toeschouwer	34.86	0.98	30	63.88	27.17	-99.99	-99.99	27.17	24.16

wnp	wnh	bron	mb	bronnaam	Li	Cm	Lmax-toeslag	Lmax	LAeq,d	LAeq,a	LAeq,n	Letm	Lden
628	1.5				0	0	0	0	44.2	43.63	-999.99	48.63	44.03
	0	142		scheidsrechter	58.86	1.85	15	72.01	33.77	34.46	-99.99	39.46	34.25
	0	150		toeschouwer	42.06	0.62	30	71.44	34.72	-99.99	-99.99	34.72	31.71
	0	151		toeschouwer	41.62	0.81	30	70.81	34.1	-99.99	-99.99	34.1	31.09
	0	143		scheidsrechter	57	2.44	15	69.56	31.32	32.01	-99.99	37.01	31.8
	0	141		scheidsrechter	56.79	2.5	15	69.29	31.05	31.74	-99.99	36.74	31.53
	0	146		scheidsrechter	51.21	3.69	15	62.52	24.29	24.97	-99.99	29.97	24.77
	0	145		scheidsrechter	51.06	3.71	15	62.35	24.11	24.79	-99.99	29.79	24.59
	0	144		scheidsrechter	50.39	3.81	15	61.58	23.34	24.02	-99.99	29.02	23.82
	0	154		toeschouwer	33.34	3.17	30	60.17	23.46	-99.99	-99.99	23.46	20.45
	0	153		toeschouwer	33.24	3.19	30	60.05	23.34	-99.99	-99.99	23.34	20.33
628	5				0	0	0	0	46.19	45.68	-999.99	50.68	46.05
	0	142		scheidsrechter	58.97	0	15	73.97	35.73	36.41	-99.99	41.41	36.21
	0	150		toeschouwer	42.86	0	30	72.86	36.15	-99.99	-99.99	36.15	33.14
	0	151		toeschouwer	42.45	0	30	72.45	35.74	-99.99	-99.99	35.74	32.73
	0	143		scheidsrechter	57.13	0	15	72.13	33.89	34.57	-99.99	39.57	34.37
	0	141		scheidsrechter	56.92	0	15	71.92	33.68	34.37	-99.99	39.37	34.16
	0	146		scheidsrechter	51.07	2.2	15	63.87	25.63	26.32	-99.99	31.32	26.11
	0	145		scheidsrechter	50.9	2.25	15	63.65	25.41	26.09	-99.99	31.09	25.89
	0	154		toeschouwer	34.52	1.12	30	63.4	26.7	-99.99	-99.99	26.7	23.69
	0	153		toeschouwer	34.43	1.16	30	63.27	26.56	-99.99	-99.99	26.56	23.55
	0	152		toeschouwer	34.34	1.19	30	63.15	26.44	-99.99	-99.99	26.44	23.43
629	1.5				0	0	0	0	42.08	41.44	-999.99	46.44	41.88
	0	142		scheidsrechter	57.19	2.38	15	69.81	31.57	32.26	-99.99	37.26	32.05
	0	150		toeschouwer	40.35	1.31	30	69.04	32.33	-99.99	-99.99	32.33	29.32
	0	151		toeschouwer	40.21	1.36	30	68.85	32.14	-99.99	-99.99	32.14	29.13
	0	143		scheidsrechter	55.79	2.76	15	68.03	29.8	30.48	-99.99	35.48	30.28
	0	141		scheidsrechter	55.69	2.78	15	67.91	29.67	30.36	-99.99	35.36	30.15
	0	146		scheidsrechter	50.55	3.79	15	61.76	23.52	24.21	-99.99	29.21	24
	0	145		scheidsrechter	50.42	3.81	15	61.61	23.38	24.06	-99.99	29.06	23.86
	0	144		scheidsrechter	49.83	3.89	15	60.94	22.71	23.39	-99.99	28.39	23.19
	0	154		toeschouwer	32.29	3.37	30	58.92	22.21	-99.99	-99.99	22.21	19.2
	0	153		toeschouwer	32.26	3.37	30	58.89	22.18	-99.99	-99.99	22.18	19.17
629	5				0	0	0	0	44.57	44	-999.99	49	44.4
	0	142		scheidsrechter	57.32	0	15	72.32	34.08	34.77	-99.99	39.77	34.56
	0	150		toeschouwer	41.24	0	30	71.24	34.53	-99.99	-99.99	34.53	31.52
	0	151		toeschouwer	41.11	0	30	71.11	34.4	-99.99	-99.99	34.4	31.39
	0	143		scheidsrechter	55.93	0.23	15	70.7	32.46	33.15	-99.99	38.15	32.94
	0	141		scheidsrechter	55.83	0.28	15	70.55	32.31	33	-99.99	38	32.79
	0	146		scheidsrechter	50.32	2.42	15	62.9	24.66	25.35	-99.99	30.35	25.14
	0	145		scheidsrechter	50.18	2.46	15	62.72	24.48	25.17	-99.99	30.17	24.96
	0	154		toeschouwer	33.47	1.52	30	61.95	25.23	-99.99	-99.99	25.23	22.22
	0	153		toeschouwer	33.44	1.54	30	61.9	25.19	-99.99	-99.99	25.19	22.18
	0	144		scheidsrechter	49.52	2.63	15	61.89	23.65	24.33	-99.99	29.33	24.13
630	1.5				0	0	0	0	40.36	39.76	-999.99	44.76	40.18
	0	142		scheidsrechter	55.78	2.76	15	68.02	29.78	30.47	-99.99	35.47	30.26
	0	151		toeschouwer	38.68	1.88	30	66.8	30.1	-99.99	-99.99	30.1	27.09
	0	150		toeschouwer	38.65	1.89	30	66.76	30.05	-99.99	-99.99	30.05	27.04
	0	143		scheidsrechter	54.68	3.01	15	66.67	28.43	29.12	-99.99	34.12	28.91
	0	141		scheidsrechter	54.65	3.02	15	66.63	28.4	29.08	-99.99	34.08	28.88
	0	146		scheidsrechter	49.93	3.88	15	61.05	22.81	23.5	-99.99	28.5	23.29
	0	145		scheidsrechter	49.82	3.89	15	60.93	22.69	23.38	-99.99	28.38	23.17
	0	144		scheidsrechter	49.3	3.96	15	60.34	22.11	22.79	-99.99	27.79	22.59
	0	153		toeschouwer	31.48	3.52	30	57.96	21.25	-99.99	-99.99	21.25	18.24
	0	154		toeschouwer	31.47	3.52	30	57.95	21.24	-99.99	-99.99	21.24	18.23
630	5				0	0	0	0	43.06	42.45	-999.99	47.45	42.87
	0	142		scheidsrechter	55.92	0.24	15	70.68	32.44	33.13	-99.99	38.13	32.92
	0	151		toeschouwer	39.65	0	30	69.65	32.94	-99.99	-99.99	32.94	29.93
	0	150		toeschouwer	39.62	0	30	69.62	32.91	-99.99	-99.99	32.91	29.9
	0	143		scheidsrechter	54.83	0.78	15	69.05	30.82	31.5	-99.99	36.5	31.3
	0	141		scheidsrechter	54.81	0.79	15	69.02	30.78	31.46	-99.99	36.46	31.26
	0	146		scheidsrechter	49.63	2.61	15	62.02	23.78	24.47	-99.99	29.47	24.26
	0	145		scheidsrechter	49.51	2.64	15	61.87	23.63	24.32	-99.99	29.32	24.11
	0	144		scheidsrechter	48.93	2.78	15	61.15	22.91	23.6	-99.99	28.6	23.39
	0	153		toeschouwer	32.54	1.85	30	60.69	23.97	-99.99	-99.99	23.97	20.96
	0	154		toeschouwer	32.52	1.86	30	60.66	23.96	-99.99	-99.99	23.96	20.95

wnp	wnh	bron	mb	bronnaam	Li	Cm	Lmax-toeslag	Lmax	LAeq,d	LAeq,a	LAeq,n	Letm	Lden
631	1.5				0	0	0	0	38.95	38.42	-999.99	43.42	38.8
	0	142		scheidsrechter	54.55	3.04	15	66.51	28.27	28.95	-99.99	33.95	28.75
	0	141		scheidsrechter	53.68	3.22	15	65.46	27.23	27.91	-99.99	32.91	27.71
	0	143		scheidsrechter	53.67	3.22	15	65.45	27.2	27.89	-99.99	32.89	27.68
	0	151		toeschouwer	37.2	2.3	30	64.9	28.19	-99.99	-99.99	28.19	25.18
	0	150		toeschouwer	37.08	2.34	30	64.74	28.03	-99.99	-99.99	28.03	25.02
	0	146		scheidsrechter	49.34	3.95	15	60.39	22.15	22.83	-99.99	27.83	22.63
	0	145		scheidsrechter	49.25	3.96	15	60.29	22.05	22.73	-99.99	27.73	22.53
	0	144		scheidsrechter	48.79	4.02	15	59.77	21.53	22.22	-99.99	27.22	22.01
	0	148		scheidsrechter	46.4	4.25	15	57.15	18.91	19.6	-99.99	24.6	19.39
	0	153		toeschouwer	30.76	3.64	30	57.12	20.4	-99.99	-99.99	20.4	17.39
631	5				0	0	0	0	41.65	41.01	-999.99	46.01	41.44
	0	142		scheidsrechter	54.7	0.84	15	68.86	30.63	31.31	-99.99	36.31	31.11
	0	151		toeschouwer	38.24	0	30	68.24	31.53	-99.99	-99.99	31.53	28.52
	0	150		toeschouwer	38.12	0	30	68.12	31.41	-99.99	-99.99	31.41	28.4
	0	141		scheidsrechter	53.84	1.21	15	67.63	29.39	30.08	-99.99	35.08	29.87
	0	143		scheidsrechter	53.83	1.22	15	67.61	29.37	30.05	-99.99	35.05	29.85
	0	146		scheidsrechter	48.97	2.77	15	61.2	22.97	23.65	-99.99	28.65	23.45
	0	145		scheidsrechter	48.88	2.79	15	61.09	22.85	23.53	-99.99	28.53	23.33
	0	144		scheidsrechter	48.37	2.91	15	60.46	22.22	22.9	-99.99	27.9	22.7
	0	153		toeschouwer	31.71	2.12	30	59.59	22.88	-99.99	-99.99	22.88	19.87
	0	152		toeschouwer	31.68	2.12	30	59.56	22.85	-99.99	-99.99	22.85	19.84
632	1.5				0	0	0	0	37.79	37.32	-999.99	42.32	37.67
	0	142		scheidsrechter	53.46	3.26	15	65.2	26.96	27.65	-99.99	32.65	27.44
	0	141		scheidsrechter	52.83	3.39	15	64.44	26.2	26.89	-99.99	31.89	26.68
	0	143		scheidsrechter	52.79	3.4	15	64.39	26.16	26.84	-99.99	31.84	26.64
	0	151		toeschouwer	35.83	2.65	30	63.18	26.47	-99.99	-99.99	26.47	23.46
	0	150		toeschouwer	35.67	2.69	30	62.98	26.27	-99.99	-99.99	26.27	23.26
	0	146		scheidsrechter	48.79	4.02	15	59.77	21.53	22.22	-99.99	27.22	22.01
	0	145		scheidsrechter	48.71	4.03	15	59.68	21.45	22.13	-99.99	27.13	21.93
	0	144		scheidsrechter	48.3	4.07	15	59.23	20.99	21.67	-99.99	26.67	21.47
	0	148		scheidsrechter	45.99	4.29	15	56.7	18.46	19.15	-99.99	24.15	18.94
	0	149		scheidsrechter	45.87	4.3	15	56.57	18.34	19.02	-99.99	24.02	18.82
632	5				0	0	0	0	40.35	39.69	-999.99	44.69	40.14
	0	142		scheidsrechter	53.62	1.3	15	67.32	29.08	29.77	-99.99	34.77	29.56
	0	151		toeschouwer	36.93	0	30	66.93	30.21	-99.99	-99.99	30.21	27.2
	0	150		toeschouwer	36.77	0.09	30	66.68	29.97	-99.99	-99.99	29.97	26.96
	0	141		scheidsrechter	52.95	1.57	15	66.38	28.14	28.83	-99.99	33.83	28.62
	0	143		scheidsrechter	52.9	1.59	15	66.31	28.08	28.76	-99.99	33.76	28.56
	0	146		scheidsrechter	48.36	2.91	15	60.45	22.22	22.9	-99.99	27.9	22.7
	0	145		scheidsrechter	48.28	2.93	15	60.35	22.11	22.8	-99.99	27.8	22.59
	0	144		scheidsrechter	47.83	3.03	15	59.8	21.56	22.25	-99.99	27.25	22.04
	0	153		toeschouwer	30.95	2.34	30	58.61	21.9	-99.99	-99.99	21.9	18.89
	0	152		toeschouwer	30.93	2.35	30	58.58	21.88	-99.99	-99.99	21.88	18.87
633	1.5				0	0	0	0	33.98	33.66	-999.99	38.66	33.93
	0	142		scheidsrechter	49.85	3.89	15	60.96	22.73	23.41	-99.99	28.41	23.21
	0	141		scheidsrechter	49.62	3.92	15	60.7	22.46	23.15	-99.99	28.15	22.94
	0	143		scheidsrechter	49.53	3.93	15	60.6	22.36	23.05	-99.99	28.05	22.84
	0	151		toeschouwer	30.92	3.62	30	57.3	20.59	-99.99	-99.99	20.59	17.58
	0	146		scheidsrechter	46.39	4.25	15	57.14	18.9	19.58	-99.99	24.58	19.38
	0	150		toeschouwer	30.77	3.64	30	57.13	20.42	-99.99	-99.99	20.42	17.41
	0	145		scheidsrechter	46.36	4.26	15	57.1	18.86	19.55	-99.99	24.55	19.34
	0	144		scheidsrechter	46.1	4.28	15	56.82	18.58	19.27	-99.99	24.27	19.06
	0	148		scheidsrechter	44.11	4.42	15	54.69	16.45	17.13	-99.99	22.13	16.93
	0	149		scheidsrechter	44	4.43	15	54.57	16.34	17.02	-99.99	22.02	16.82
633	5				0	0	0	0	35.45	35	-999.99	40	35.34
	0	142		scheidsrechter	49.54	2.63	15	61.91	23.67	24.36	-99.99	29.36	24.15
	0	141		scheidsrechter	49.28	2.69	15	61.59	23.35	24.04	-99.99	29.04	23.83
	0	143		scheidsrechter	49.18	2.72	15	61.46	23.23	23.91	-99.99	28.91	23.71
	0	151		toeschouwer	31.89	2.06	30	59.83	23.13	-99.99	-99.99	23.13	20.12
	0	150		toeschouwer	31.72	2.11	30	59.61	22.9	-99.99	-99.99	22.9	19.89
	0	146		scheidsrechter	45.84	3.41	15	57.43	19.19	19.87	-99.99	24.87	19.67
	0	145		scheidsrechter	45.81	3.42	15	57.39	19.15	19.83	-99.99	24.83	19.63
	0	144		scheidsrechter	45.57	3.46	15	57.11	18.87	19.56	-99.99	24.56	19.35
	0	148		scheidsrechter	43.73	3.77	15	54.96	16.72	17.41	-99.99	22.41	17.2
	0	149		scheidsrechter	43.63	3.78	15	54.85	16.61	17.3	-99.99	22.3	17.09

wnp	wnh	bron	mb	bronnaam	Li	Cm	Lmax-toeslag	Lmax	LAeq,d	LAeq,a	LAeq,n	Letm	Lden
634	1.5				0	0	0	0	31.49	31.2	-999.99	36.2	31.46
	0	142		scheidsrechter	47.22	4.18	15	58.04	19.81	20.49	-99.99	25.49	20.29
	0	141		scheidsrechter	47.11	4.19	15	57.92	19.68	20.37	-99.99	25.37	20.16
	0	143		scheidsrechter	47.02	4.2	15	57.82	19.58	20.27	-99.99	25.27	20.06
	0	146		scheidsrechter	44.44	4.4	15	55.04	16.8	17.49	-99.99	22.49	17.28
	0	145		scheidsrechter	44.42	4.4	15	55.02	16.78	17.47	-99.99	22.47	17.26
	0	144		scheidsrechter	44.25	4.41	15	54.84	16.6	17.28	-99.99	22.28	17.08
	0	151		toeschouwer	27.93	4.04	30	53.89	17.18	-99.99	-99.99	17.18	14.17
	0	150		toeschouwer	27.8	4.05	30	53.75	17.04	-99.99	-99.99	17.04	14.03
	0	148		scheidsrechter	42.5	4.51	15	52.99	14.75	15.43	-99.99	20.43	15.23
	0	149		scheidsrechter	42.4	4.52	15	52.88	14.65	15.34	-99.99	20.34	15.13
634	5				0	0	0	0	32.56	32.15	-999.99	37.15	32.47
	0	142		scheidsrechter	46.66	3.26	15	58.4	20.17	20.86	-99.99	25.86	20.65
	0	141		scheidsrechter	46.54	3.28	15	58.26	20.02	20.71	-99.99	25.71	20.5
	0	143		scheidsrechter	46.44	3.3	15	58.14	19.91	20.59	-99.99	25.59	20.39
	0	151		toeschouwer	28.55	2.95	30	55.6	18.9	-99.99	-99.99	18.9	15.89
	0	150		toeschouwer	28.41	2.98	30	55.43	18.72	-99.99	-99.99	18.72	15.71
	0	146		scheidsrechter	44.04	3.72	15	55.32	17.08	17.76	-99.99	22.76	17.56
	0	145		scheidsrechter	44.02	3.72	15	55.3	17.06	17.75	-99.99	22.75	17.54
	0	144		scheidsrechter	43.86	3.75	15	55.11	16.87	17.56	-99.99	22.56	17.35
	0	148		scheidsrechter	42.21	3.96	15	53.25	15.02	15.7	-99.99	20.7	15.5
	0	149		scheidsrechter	42.13	3.97	15	53.16	14.92	15.6	-99.99	20.6	15.4
635	1.5				0	0	0	0	29.55	29.27	-999.99	34.27	29.53
	0	142		scheidsrechter	45.13	4.35	15	55.78	17.54	18.23	-99.99	23.23	18.02
	0	141		scheidsrechter	45.07	4.36	15	55.71	17.47	18.16	-99.99	23.16	17.95
	0	143		scheidsrechter	44.98	4.36	15	55.62	17.38	18.07	-99.99	23.07	17.86
	0	146		scheidsrechter	42.78	4.5	15	53.28	15.05	15.73	-99.99	20.73	15.53
	0	145		scheidsrechter	42.77	4.5	15	53.27	15.04	15.72	-99.99	20.72	15.52
	0	144		scheidsrechter	42.65	4.5	15	53.15	14.91	15.59	-99.99	20.59	15.39
	0	148		scheidsrechter	41.08	4.58	15	51.5	13.27	13.95	-99.99	18.95	13.75
	0	149		scheidsrechter	41	4.58	15	51.42	13.18	13.86	-99.99	18.86	13.66
	0	151		toeschouwer	25.66	4.26	30	51.4	14.69	-99.99	-99.99	14.69	11.68
	0	147		scheidsrechter	40.94	4.58	15	51.36	13.12	13.81	-99.99	18.81	13.6
635	5				0	0	0	0	30.57	30.19	-999.99	35.19	30.5
	0	142		scheidsrechter	44.68	3.62	15	56.06	17.82	18.51	-99.99	23.51	18.3
	0	141		scheidsrechter	44.62	3.63	15	55.99	17.75	18.44	-99.99	23.44	18.23
	0	143		scheidsrechter	44.54	3.64	15	55.9	17.66	18.35	-99.99	23.35	18.14
	0	145		scheidsrechter	42.48	3.93	15	53.55	15.31	15.99	-99.99	20.99	15.79
	0	146		scheidsrechter	42.48	3.93	15	53.55	15.32	16	-99.99	21	15.8
	0	144		scheidsrechter	42.36	3.94	15	53.42	15.17	15.86	-99.99	20.86	15.65
	0	151		toeschouwer	26.19	3.43	30	52.76	16.05	-99.99	-99.99	16.05	13.04
	0	150		toeschouwer	26.09	3.45	30	52.64	15.93	-99.99	-99.99	15.93	12.92
	0	148		scheidsrechter	40.87	4.1	15	51.77	13.53	14.22	-99.99	19.22	14.01
	0	149		scheidsrechter	40.79	4.11	15	51.68	13.44	14.13	-99.99	19.13	13.92
636	1.5				0	0	0	0	49.49	46.18	-999.99	51.18	48.22
	0	151		toeschouwer	53.81	0	30	83.81	47.1	-99.99	-99.99	47.1	44.09
	0	141		scheidsrechter	60.67	1.15	15	74.52	36.28	36.97	-99.99	41.97	36.76
	0	142		scheidsrechter	59.74	1.53	15	73.21	34.97	35.66	-99.99	40.66	35.45
	0	143		scheidsrechter	55.57	2.81	15	67.76	29.52	30.21	-99.99	35.21	30
	0	150		toeschouwer	37.67	2.18	30	65.49	28.78	-99.99	-99.99	28.78	25.77
	0	145		scheidsrechter	52	3.55	15	63.45	25.21	25.9	-99.99	30.9	25.69
	0	144		scheidsrechter	51.64	3.61	15	63.03	24.79	25.47	-99.99	30.47	25.27
	0	146		scheidsrechter	51.64	3.61	15	63.03	24.79	25.47	-99.99	30.47	25.27
	0	152		toeschouwer	35.23	2.79	30	62.44	25.74	-99.99	-99.99	25.74	22.73
	0	155		toeschouwer	34.24	3	30	61.24	24.53	-99.99	-99.99	24.53	21.52
636	5				0	0	0	0	50.16	47.55	-999.99	52.55	49.13
	0	151		toeschouwer	53.74	0	30	83.74	47.03	-99.99	-99.99	47.03	44.02
	0	141		scheidsrechter	60.75	0	15	75.75	37.52	38.2	-99.99	43.2	38
	0	142		scheidsrechter	59.84	0	15	74.84	36.6	37.28	-99.99	42.28	37.08
	0	143		scheidsrechter	55.71	0.35	15	70.36	32.13	32.81	-99.99	37.81	32.61
	0	150		toeschouwer	38.69	0	30	68.69	31.98	-99.99	-99.99	31.98	28.97
	0	152		toeschouwer	36.35	0.3	30	66.05	29.35	-99.99	-99.99	29.35	26.34
	0	145		scheidsrechter	51.98	1.91	15	65.07	26.83	27.51	-99.99	32.51	27.31
	0	155		toeschouwer	35.39	0.75	30	64.64	27.93	-99.99	-99.99	27.93	24.92
	0	144		scheidsrechter	51.56	2.05	15	64.51	26.27	26.96	-99.99	31.96	26.75
	0	146		scheidsrechter	51.56	2.05	15	64.51	26.28	26.96	-99.99	31.96	26.76

wnp	wnh	bron	mb	bronnaam	Li	Cm	Lmax-toeslag	Lmax	LAeq,d	LAeq,a	LAeq,n	Letm	Lden
637	1.5				0	0	0	0	47.26	44.73	-999.99	49.73	46.26
	0	151		toeschouwer	50.84	0	30	80.84	44.13	-99.99	-99.99	44.13	41.12
	0	141		scheidsrechter	59.69	1.55	15	73.14	34.9	35.58	-99.99	40.58	35.38
	0	142		scheidsrechter	58.89	1.84	15	72.05	33.81	34.49	-99.99	39.49	34.29
	0	143		scheidsrechter	55.19	2.9	15	67.29	29.06	29.74	-99.99	34.74	29.54
	0	150		toeschouwer	37.46	2.23	30	65.23	28.51	-99.99	-99.99	28.51	25.5
	0	145		scheidsrechter	51.64	3.61	15	63.03	24.78	25.47	-99.99	30.47	25.26
	0	146		scheidsrechter	51.3	3.67	15	62.63	24.39	25.08	-99.99	30.08	24.87
	0	144		scheidsrechter	51.3	3.67	15	62.63	24.39	25.08	-99.99	30.08	24.87
	0	152		toeschouwer	34.56	2.93	30	61.63	24.92	-99.99	-99.99	24.92	21.91
	0	155		toeschouwer	33.64	3.12	30	60.52	23.81	-99.99	-99.99	23.81	20.8
637	5				0	0	0	0	48.38	46.43	-999.99	51.43	47.6
	0	151		toeschouwer	51.07	0	30	81.07	44.36	-99.99	-99.99	44.36	41.35
	0	141		scheidsrechter	59.78	0	15	74.78	36.54	37.23	-99.99	42.23	37.02
	0	142		scheidsrechter	59	0	15	74	35.76	36.44	-99.99	41.44	36.24
	0	143		scheidsrechter	55.34	0.53	15	69.81	31.57	32.25	-99.99	37.25	32.05
	0	150		toeschouwer	38.48	0	30	68.48	31.77	-99.99	-99.99	31.77	28.76
	0	152		toeschouwer	35.7	0.61	30	65.09	28.38	-99.99	-99.99	28.38	25.37
	0	145		scheidsrechter	51.56	2.05	15	64.51	26.27	26.96	-99.99	31.96	26.75
	0	146		scheidsrechter	51.18	2.17	15	64.01	25.77	26.45	-99.99	31.45	26.25
	0	144		scheidsrechter	51.18	2.17	15	64.01	25.77	26.46	-99.99	31.46	26.25
	0	155		toeschouwer	34.81	1	30	63.81	27.1	-99.99	-99.99	27.1	24.09
638	1.5				0	0	0	0	45.46	43.48	-999.99	48.48	44.67
	0	151		toeschouwer	48.27	0	30	78.27	41.56	-99.99	-99.99	41.56	38.55
	0	141		scheidsrechter	58.78	1.88	15	71.9	33.66	34.35	-99.99	39.35	34.14
	0	142		scheidsrechter	58.09	2.11	15	70.98	32.74	33.43	-99.99	38.43	33.22
	0	143		scheidsrechter	54.81	2.99	15	66.82	28.58	29.27	-99.99	34.27	29.06
	0	150		toeschouwer	37.18	2.31	30	64.87	28.16	-99.99	-99.99	28.16	25.15
	0	145		scheidsrechter	51.28	3.67	15	62.61	24.37	25.06	-99.99	30.06	24.85
	0	144		scheidsrechter	50.98	3.72	15	62.26	24.01	24.7	-99.99	29.7	24.49
	0	146		scheidsrechter	50.97	3.72	15	62.25	24.01	24.69	-99.99	29.69	24.49
	0	152		toeschouwer	33.93	3.06	30	60.87	24.16	-99.99	-99.99	24.16	21.15
	0	155		toeschouwer	33.08	3.22	30	59.86	23.14	-99.99	-99.99	23.14	20.13
638	5				0	0	0	0	46.93	45.45	-999.99	50.45	46.35
	0	151		toeschouwer	48.69	0	30	78.69	41.98	-99.99	-99.99	41.98	38.97
	0	141		scheidsrechter	58.89	0	15	73.89	35.65	36.33	-99.99	41.33	36.13
	0	142		scheidsrechter	58.21	0	15	73.21	34.97	35.65	-99.99	40.65	35.45
	0	143		scheidsrechter	54.96	0.72	15	69.24	31	31.68	-99.99	36.68	31.48
	0	150		toeschouwer	38.22	0	30	68.22	31.51	-99.99	-99.99	31.51	28.5
	0	152		toeschouwer	35.09	0.88	30	64.21	27.5	-99.99	-99.99	27.5	24.49
	0	145		scheidsrechter	51.16	2.18	15	63.98	25.74	26.43	-99.99	31.43	26.22
	0	144		scheidsrechter	50.81	2.28	15	63.53	25.29	25.97	-99.99	30.97	25.77
	0	146		scheidsrechter	50.8	2.28	15	63.52	25.28	25.96	-99.99	30.96	25.76
	0	155		toeschouwer	34.27	1.22	30	63.05	26.34	-99.99	-99.99	26.34	23.33
639	1.5				0	0	0	0	42.7	41.28	-999.99	46.28	42.14
	0	151		toeschouwer	44.28	0	30	74.28	37.57	-99.99	-99.99	37.57	34.56
	0	141		scheidsrechter	57.18	2.39	15	69.79	31.56	32.24	-99.99	37.24	32.04
	0	142		scheidsrechter	56.65	2.54	15	69.11	30.87	31.56	-99.99	36.56	31.35
	0	143		scheidsrechter	54.02	3.15	15	65.87	27.63	28.31	-99.99	33.31	28.11
	0	150		toeschouwer	36.46	2.5	30	63.96	27.26	-99.99	-99.99	27.26	24.25
	0	145		scheidsrechter	50.62	3.78	15	61.84	23.6	24.29	-99.99	29.29	24.08
	0	144		scheidsrechter	50.35	3.82	15	61.53	23.29	23.98	-99.99	28.98	23.77
	0	146		scheidsrechter	50.34	3.82	15	61.52	23.28	23.97	-99.99	28.97	23.76
	0	152		toeschouwer	32.78	3.28	30	59.5	22.79	-99.99	-99.99	22.79	19.78
	0	155		toeschouwer	32.11	3.4	30	58.71	22	-99.99	-99.99	22	18.99
639	5				0	0	0	0	44.76	43.77	-999.99	48.77	44.4
	0	151		toeschouwer	44.96	0	30	74.96	38.25	-99.99	-99.99	38.25	35.24
	0	141		scheidsrechter	57.31	0	15	72.31	34.07	34.75	-99.99	39.75	34.55
	0	142		scheidsrechter	56.78	0	15	71.78	33.54	34.22	-99.99	39.22	34.02
	0	143		scheidsrechter	54.18	1.07	15	68.11	29.87	30.55	-99.99	35.55	30.35
	0	150		toeschouwer	37.53	0	30	67.53	30.82	-99.99	-99.99	30.82	27.81
	0	145		scheidsrechter	50.4	2.4	15	63	24.77	25.45	-99.99	30.45	25.25
	0	152		toeschouwer	33.98	1.33	30	62.65	25.94	-99.99	-99.99	25.94	22.93
	0	144		scheidsrechter	50.1	2.48	15	62.62	24.38	25.07	-99.99	30.07	24.86
	0	146		scheidsrechter	50.09	2.49	15	62.6	24.37	25.05	-99.99	30.05	24.85
	0	155		toeschouwer	33.26	1.6	30	61.66	24.95	-99.99	-99.99	24.95	21.94

wnp	wnh	bron	mb	bronnaam	Li	Cm	Lmax-toeslag	Lmax	LAeq,d	LAeq,a	LAeq,n	Letm	Lden
640	1.5				0	0	0	0	40.53	39.6	-999.99	44.6	40.2
	0	151		toeschouwer	41.33	0.93	30	70.4	33.7	-99.99	-99.99	33.7	30.69
	0	141		scheidsrechter	55.8	2.76	15	68.04	29.81	30.49	-99.99	35.49	30.29
	0	142		scheidsrechter	55.37	2.86	15	67.51	29.27	29.96	-99.99	34.96	29.75
	0	143		scheidsrechter	53.23	3.31	15	64.92	26.69	27.38	-99.99	32.38	27.17
	0	150		toeschouwer	35.62	2.7	30	62.92	26.21	-99.99	-99.99	26.21	23.2
	0	145		scheidsrechter	49.99	3.87	15	61.12	22.89	23.57	-99.99	28.57	23.37
	0	144		scheidsrechter	49.76	3.9	15	60.86	22.62	23.31	-99.99	28.31	23.1
	0	146		scheidsrechter	49.74	3.9	15	60.84	22.61	23.29	-99.99	28.29	23.09
	0	152		toeschouwer	31.87	3.45	30	58.42	21.71	-99.99	-99.99	21.71	18.7
	0	155		toeschouwer	31.32	3.55	30	57.77	21.06	-99.99	-99.99	21.06	18.05
640	5				0	0	0	0	43.04	42.25	-999.99	47.25	42.77
	0	151		toeschouwer	42.18	0	30	72.18	35.47	-99.99	-99.99	35.47	32.46
	0	141		scheidsrechter	55.94	0.23	15	70.71	32.48	33.16	-99.99	38.16	32.96
	0	142		scheidsrechter	55.51	0.45	15	70.06	31.83	32.51	-99.99	37.51	32.31
	0	143		scheidsrechter	53.4	1.39	15	67.01	28.77	29.45	-99.99	34.45	29.25
	0	150		toeschouwer	36.72	0.11	30	66.61	29.9	-99.99	-99.99	29.9	26.89
	0	145		scheidsrechter	49.7	2.59	15	62.11	23.87	24.56	-99.99	29.56	24.35
	0	144		scheidsrechter	49.44	2.66	15	61.78	23.54	24.23	-99.99	29.23	24.02
	0	146		scheidsrechter	49.42	2.66	15	61.76	23.53	24.21	-99.99	29.21	24.01
	0	152		toeschouwer	32.99	1.7	30	61.29	24.58	-99.99	-99.99	24.58	21.57
	0	155		toeschouwer	32.35	1.91	30	60.44	23.73	-99.99	-99.99	23.73	20.72
641	1.5				0	0	0	0	38.96	38.3	-999.99	43.3	38.75
	0	151		toeschouwer	39.03	1.76	30	67.27	30.56	-99.99	-99.99	30.56	27.55
	0	141		scheidsrechter	54.59	3.03	15	66.56	28.32	29.01	-99.99	34.01	28.8
	0	142		scheidsrechter	54.23	3.11	15	66.12	27.89	28.57	-99.99	33.57	28.37
	0	143		scheidsrechter	52.57	3.44	15	64.13	25.89	26.57	-99.99	31.57	26.37
	0	150		toeschouwer	34.71	2.9	30	61.81	25.1	-99.99	-99.99	25.1	22.09
	0	145		scheidsrechter	49.4	3.94	15	60.46	22.22	22.91	-99.99	27.91	22.7
	0	144		scheidsrechter	49.2	3.97	15	60.23	21.99	22.67	-99.99	27.67	22.47
	0	146		scheidsrechter	49.18	3.97	15	60.21	21.97	22.66	-99.99	27.66	22.45
	0	152		toeschouwer	31.09	3.59	30	57.5	20.8	-99.99	-99.99	20.8	17.79
	0	148		scheidsrechter	46.45	4.25	15	57.2	18.97	19.65	-99.99	24.65	19.45
641	5				0	0	0	0	41.53	40.82	-999.99	45.82	41.3
	0	151		toeschouwer	39.99	0	30	69.99	33.28	-99.99	-99.99	33.28	30.27
	0	141		scheidsrechter	54.74	0.82	15	68.92	30.69	31.37	-99.99	36.37	31.17
	0	142		scheidsrechter	54.39	0.98	15	68.41	30.17	30.86	-99.99	35.86	30.65
	0	143		scheidsrechter	52.64	1.68	15	65.96	27.72	28.4	-99.99	33.4	28.2
	0	150		toeschouwer	35.85	0.54	30	65.31	28.6	-99.99	-99.99	28.6	25.59
	0	145		scheidsrechter	49.04	2.75	15	61.29	23.05	23.74	-99.99	28.74	23.53
	0	144		scheidsrechter	48.82	2.81	15	61.01	22.77	23.46	-99.99	28.46	23.25
	0	146		scheidsrechter	48.8	2.81	15	60.99	22.75	23.43	-99.99	28.43	23.23
	0	152		toeschouwer	32.09	2	30	60.09	23.38	-99.99	-99.99	23.38	20.37
	0	155		toeschouwer	31.52	2.17	30	59.35	22.64	-99.99	-99.99	22.64	19.63
642	1.5				0	0	0	0	37.74	37.21	-999.99	42.21	37.59
	0	141		scheidsrechter	53.52	3.25	15	65.27	27.03	27.71	-99.99	32.71	27.51
	0	142		scheidsrechter	53.21	3.31	15	64.9	26.66	27.35	-99.99	32.35	27.14
	0	151		toeschouwer	37.15	2.32	30	64.83	28.12	-99.99	-99.99	28.12	25.11
	0	143		scheidsrechter	51.94	3.56	15	63.38	25.14	25.82	-99.99	30.82	25.62
	0	150		toeschouwer	33.8	3.09	30	60.71	24	-99.99	-99.99	24	20.99
	0	145		scheidsrechter	48.85	4.01	15	59.84	21.6	22.28	-99.99	27.28	22.08
	0	144		scheidsrechter	48.66	4.03	15	59.63	21.39	22.08	-99.99	27.08	21.87
	0	146		scheidsrechter	48.64	4.03	15	59.61	21.37	22.06	-99.99	27.06	21.85
	0	148		scheidsrechter	46.03	4.28	15	56.75	18.51	19.2	-99.99	24.2	18.99
	0	152		toeschouwer	30.38	3.71	30	56.67	19.96	-99.99	-99.99	19.96	16.95
642	5				0	0	0	0	40.2	39.54	-999.99	44.54	39.99
	0	151		toeschouwer	38.19	0	30	68.19	31.48	-99.99	-99.99	31.48	28.47
	0	141		scheidsrechter	53.68	1.28	15	67.4	29.16	29.84	-99.99	34.84	29.64
	0	142		scheidsrechter	53.37	1.4	15	66.97	28.73	29.42	-99.99	34.42	29.21
	0	143		scheidsrechter	51.91	1.94	15	64.97	26.73	27.42	-99.99	32.42	27.21
	0	150		toeschouwer	34.96	0.93	30	64.03	27.32	-99.99	-99.99	27.32	24.31
	0	145		scheidsrechter	48.43	2.9	15	60.53	22.3	22.98	-99.99	27.98	22.78
	0	144		scheidsrechter	48.23	2.94	15	60.29	22.05	22.73	-99.99	27.73	22.53
	0	146		scheidsrechter	48.21	2.95	15	60.26	22.03	22.71	-99.99	27.71	22.51
	0	152		toeschouwer	31.28	2.25	30	59.03	22.32	-99.99	-99.99	22.32	19.31
	0	155		toeschouwer	30.76	2.39	30	58.37	21.66	-99.99	-99.99	21.66	18.65

wnp	wnh	bron	mb	bronnaam	Li	Cm	Lmax-toeslag	Lmax	LAeq,d	LAeq,a	LAeq,n	Letm	Lden
643	1.5				0	0	0	0	33.94	33.62	-999.99	38.62	33.9
	0	141		scheidsrechter	49.91	3.88	15	61.03	22.79	23.47	-99.99	28.47	23.27
	0	142		scheidsrechter	49.75	3.9	15	60.85	22.62	23.3	-99.99	28.3	23.1
	0	143		scheidsrechter	49.1	3.98	15	60.12	21.88	22.56	-99.99	27.56	22.36
	0	151		toeschouwer	31.26	3.56	30	57.7	21	-99.99	-99.99	21	17.99
	0	145		scheidsrechter	46.44	4.25	15	57.19	18.95	19.63	-99.99	24.63	19.43
	0	144		scheidsrechter	46.33	4.26	15	57.07	18.83	19.51	-99.99	24.51	19.31
	0	146		scheidsrechter	46.3	4.26	15	57.04	18.81	19.49	-99.99	24.49	19.29
	0	150		toeschouwer	30.16	3.74	30	56.42	19.71	-99.99	-99.99	19.71	16.7
	0	148		scheidsrechter	44.14	4.42	15	54.72	16.48	17.17	-99.99	22.17	16.96
	0	147		scheidsrechter	44.02	4.43	15	54.59	16.35	17.04	-99.99	22.04	16.83
643	5				0	0	0	0	35.39	34.94	-999.99	39.94	35.28
	0	141		scheidsrechter	49.6	2.61	15	61.99	23.75	24.44	-99.99	29.44	24.23
	0	142		scheidsrechter	49.43	2.66	15	61.77	23.54	24.22	-99.99	29.22	24.02
	0	143		scheidsrechter	48.7	2.83	15	60.87	22.63	23.32	-99.99	28.32	23.11
	0	151		toeschouwer	32.29	1.93	30	60.36	23.64	-99.99	-99.99	23.64	20.63
	0	150		toeschouwer	31.03	2.32	30	58.71	22.01	-99.99	-99.99	22.01	19
	0	145		scheidsrechter	45.88	3.4	15	57.48	19.24	19.92	-99.99	24.92	19.72
	0	144		scheidsrechter	45.78	3.42	15	57.36	19.12	19.8	-99.99	24.8	19.6
	0	146		scheidsrechter	45.76	3.43	15	57.33	19.09	19.78	-99.99	24.78	19.57
	0	148		scheidsrechter	43.76	3.76	15	55	16.76	17.44	-99.99	22.44	17.24
	0	152		toeschouwer	28.05	3.06	30	54.99	18.28	-99.99	-99.99	18.28	15.27
644	1.5				0	0	0	0	31.74	31.5	-999.99	36.5	31.74
	0	142		scheidsrechter	48.1	4.19	15	58.91	20.67	21.36	-99.99	26.36	21.15
	0	143		scheidsrechter	47.69	4.22	15	58.47	20.23	20.91	-99.99	25.91	20.71
	0	141		scheidsrechter	47.28	4.18	15	58.1	19.86	20.55	-99.99	25.55	20.34
	0	145		scheidsrechter	44.48	4.4	15	55.08	16.84	17.53	-99.99	22.53	17.32
	0	144		scheidsrechter	44.4	4.4	15	55	16.76	17.45	-99.99	22.45	17.24
	0	146		scheidsrechter	44.38	4.4	15	54.98	16.74	17.43	-99.99	22.43	17.22
	0	151		toeschouwer	28.1	4.02	30	54.08	17.37	-99.99	-99.99	17.37	14.36
	0	150		toeschouwer	27.49	4.08	30	53.41	16.69	-99.99	-99.99	16.69	13.68
	0	148		scheidsrechter	42.52	4.51	15	53.01	14.77	15.46	-99.99	20.46	15.25
	0	147		scheidsrechter	42.42	4.52	15	52.9	14.67	15.36	-99.99	20.36	15.15
644	5				0	0	0	0	32.54	32.13	-999.99	37.13	32.45
	0	141		scheidsrechter	46.72	3.25	15	58.47	20.24	20.92	-99.99	25.92	20.72
	0	142		scheidsrechter	46.6	3.27	15	58.33	20.1	20.78	-99.99	25.78	20.58
	0	143		scheidsrechter	46.17	3.35	15	57.82	19.59	20.28	-99.99	25.28	20.07
	0	151		toeschouwer	28.74	2.9	30	55.84	19.12	-99.99	-99.99	19.12	16.11
	0	145		scheidsrechter	44.07	3.72	15	55.35	17.12	17.81	-99.99	22.81	17.6
	0	144		scheidsrechter	44	3.73	15	55.27	17.04	17.73	-99.99	22.73	17.52
	0	146		scheidsrechter	43.98	3.73	15	55.25	17.02	17.7	-99.99	22.7	17.5
	0	150		toeschouwer	28.07	3.05	30	55.02	18.3	-99.99	-99.99	18.3	15.29
	0	148		scheidsrechter	42.23	3.96	15	53.27	15.04	15.73	-99.99	20.73	15.52
	0	147		scheidsrechter	42.14	3.97	15	53.17	14.94	15.62	-99.99	20.62	15.42
645	1.5				0	0	0	0	29.55	29.26	-999.99	34.26	29.52
	0	141		scheidsrechter	45.18	4.35	15	55.83	17.59	18.28	-99.99	23.28	18.07
	0	142		scheidsrechter	45.09	4.35	15	55.74	17.5	18.19	-99.99	23.19	17.98
	0	143		scheidsrechter	44.81	4.37	15	55.44	17.2	17.88	-99.99	22.88	17.68
	0	145		scheidsrechter	42.81	4.49	15	53.32	15.08	15.77	-99.99	20.77	15.56
	0	144		scheidsrechter	42.76	4.5	15	53.26	15.02	15.71	-99.99	20.71	15.5
	0	146		scheidsrechter	42.74	4.5	15	53.24	15	15.69	-99.99	20.69	15.48
	0	148		scheidsrechter	41.1	4.58	15	51.52	13.29	13.97	-99.99	18.97	13.77
	0	151		toeschouwer	25.76	4.25	30	51.51	14.8	-99.99	-99.99	14.8	11.79
	0	147		scheidsrechter	41.02	4.58	15	51.44	13.2	13.89	-99.99	18.89	13.68
	0	149		scheidsrechter	40.96	4.58	15	51.38	13.14	13.83	-99.99	18.83	13.62
645	5				0	0	0	0	30.57	30.18	-999.99	35.18	30.49
	0	141		scheidsrechter	44.72	3.61	15	56.11	17.87	18.56	-99.99	23.56	18.35
	0	142		scheidsrechter	44.64	3.63	15	56.01	17.78	18.47	-99.99	23.47	18.26
	0	143		scheidsrechter	44.38	3.67	15	55.71	17.48	18.16	-99.99	23.16	17.96
	0	145		scheidsrechter	42.51	3.92	15	53.59	15.35	16.04	-99.99	21.04	15.83
	0	144		scheidsrechter	42.46	3.93	15	53.53	15.29	15.98	-99.99	20.98	15.77
	0	146		scheidsrechter	42.44	3.93	15	53.51	15.27	15.96	-99.99	20.96	15.75
	0	151		toeschouwer	26.27	3.41	30	52.86	16.16	-99.99	-99.99	16.16	13.15
	0	150		toeschouwer	25.92	3.48	30	52.44	15.73	-99.99	-99.99	15.73	12.72
	0	148		scheidsrechter	40.89	4.1	15	51.79	13.55	14.24	-99.99	19.24	14.03
	0	147		scheidsrechter	40.81	4.11	15	51.7	13.47	14.15	-99.99	19.15	13.95

wnp	wnh	bron	mb	bronnaam	Li	Cm	Lmax-toeslag	Lmax	LAeq,d	LAeq,a	LAeq,n	Letm	Lden
646	1.5				0	0	0	0	46.09	44.57	-999.99	49.57	45.49
	0	151		toeschouwer	48.36	0	30	78.36	41.65	-99.99	-99.99	41.65	38.64
	0	141		scheidsrechter	61.01	1.01	15	75	36.76	37.45	-99.99	42.45	37.24
	0	142		scheidsrechter	56.96	2.45	15	69.51	31.27	31.96	-99.99	36.96	31.75
	0	143		scheidsrechter	53.14	3.32	15	64.82	26.58	27.27	-99.99	32.27	27.06
	0	144		scheidsrechter	51.98	3.55	15	63.43	25.19	25.88	-99.99	30.88	25.67
	0	145		scheidsrechter	51.84	3.58	15	63.26	25.03	25.71	-99.99	30.71	25.51
	0	146		scheidsrechter	51.02	3.72	15	62.3	24.06	24.75	-99.99	29.75	24.54
	0	152		toeschouwer	35.08	2.82	30	62.26	25.55	-99.99	-99.99	25.55	22.54
	0	155		toeschouwer	34.51	2.94	30	61.57	24.86	-99.99	-99.99	24.86	21.85
	0	150		toeschouwer	33.98	3.05	30	60.93	24.22	-99.99	-99.99	24.22	21.21
646	5				0	0	0	0	47.32	46.08	-999.99	51.08	46.84
	0	151		toeschouwer	48.78	0	30	78.78	42.07	-99.99	-99.99	42.07	39.06
	0	141		scheidsrechter	61.08	0	15	76.08	37.84	38.53	-99.99	43.53	38.32
	0	142		scheidsrechter	57.09	0	15	72.09	33.85	34.53	-99.99	39.53	34.33
	0	143		scheidsrechter	53.31	1.43	15	66.88	28.64	29.32	-99.99	34.32	29.12
	0	152		toeschouwer	36.2	0.37	30	65.83	29.12	-99.99	-99.99	29.12	26.11
	0	144		scheidsrechter	51.96	1.92	15	65.04	26.8	27.49	-99.99	32.49	27.28
	0	155		toeschouwer	35.66	0.63	30	65.03	28.32	-99.99	-99.99	28.32	25.31
	0	145		scheidsrechter	51.8	1.97	15	64.83	26.59	27.27	-99.99	32.27	27.07
	0	150		toeschouwer	35.14	0.86	30	64.28	27.58	-99.99	-99.99	27.58	24.57
	0	146		scheidsrechter	50.85	2.27	15	63.58	25.35	26.03	-99.99	31.03	25.83
647	1.5				0	0	0	0	44.84	43.24	-999.99	48.24	44.21
	0	151		toeschouwer	47.16	0	30	77.16	40.45	-99.99	-99.99	40.45	37.44
	0	141		scheidsrechter	59.95	1.45	15	73.5	35.27	35.95	-99.99	40.95	35.75
	0	142		scheidsrechter	56.47	2.58	15	68.89	30.65	31.34	-99.99	36.34	31.13
	0	143		scheidsrechter	52.94	3.36	15	64.58	26.34	27.03	-99.99	32.03	26.82
	0	144		scheidsrechter	51.62	3.62	15	63	24.76	25.45	-99.99	30.45	25.24
	0	145		scheidsrechter	51.49	3.64	15	62.85	24.61	25.3	-99.99	30.3	25.09
	0	146		scheidsrechter	50.72	3.76	15	61.96	23.72	24.4	-99.99	29.4	24.2
	0	152		toeschouwer	34.42	2.96	30	61.46	24.75	-99.99	-99.99	24.75	21.74
	0	155		toeschouwer	33.88	3.07	30	60.81	24.1	-99.99	-99.99	24.1	21.09
	0	150		toeschouwer	33.88	3.07	30	60.81	24.1	-99.99	-99.99	24.1	21.09
647	5				0	0	0	0	46.31	45.08	-999.99	50.08	45.84
	0	151		toeschouwer	47.66	0	30	77.66	40.95	-99.99	-99.99	40.95	37.94
	0	141		scheidsrechter	60.04	0	15	75.04	36.8	37.49	-99.99	42.49	37.28
	0	142		scheidsrechter	56.61	0	15	71.61	33.37	34.06	-99.99	39.06	33.85
	0	143		scheidsrechter	53.08	1.52	15	66.56	28.33	29.01	-99.99	34.01	28.81
	0	152		toeschouwer	35.57	0.67	30	64.9	28.19	-99.99	-99.99	28.19	25.18
	0	144		scheidsrechter	51.54	2.06	15	64.48	26.25	26.93	-99.99	31.93	26.73
	0	145		scheidsrechter	51.39	2.1	15	64.29	26.05	26.74	-99.99	31.74	26.53
	0	155		toeschouwer	35.05	0.9	30	64.15	27.44	-99.99	-99.99	27.44	24.43
	0	150		toeschouwer	35.04	0.9	30	64.14	27.44	-99.99	-99.99	27.44	24.43
	0	146		scheidsrechter	50.52	2.37	15	63.15	24.91	25.6	-99.99	30.6	25.39
648	1.5				0	0	0	0	43.66	42.12	-999.99	47.12	43.06
	0	151		toeschouwer	45.76	0	30	75.76	39.05	-99.99	-99.99	39.05	36.04
	0	141		scheidsrechter	59	1.81	15	72.19	33.96	34.64	-99.99	39.64	34.44
	0	142		scheidsrechter	55.99	2.71	15	68.28	30.04	30.73	-99.99	35.73	30.52
	0	143		scheidsrechter	52.74	3.41	15	64.33	26.1	26.78	-99.99	31.78	26.58
	0	144		scheidsrechter	51.27	3.68	15	62.59	24.36	25.04	-99.99	30.04	24.84
	0	145		scheidsrechter	51.15	3.7	15	62.45	24.22	24.9	-99.99	29.9	24.7
	0	146		scheidsrechter	50.43	3.81	15	61.62	23.38	24.07	-99.99	29.07	23.86
	0	152		toeschouwer	33.81	3.09	30	60.72	24.01	-99.99	-99.99	24.01	21
	0	150		toeschouwer	33.74	3.1	30	60.64	23.94	-99.99	-99.99	23.94	20.93
	0	155		toeschouwer	33.29	3.18	30	60.11	23.4	-99.99	-99.99	23.4	20.39
648	5				0	0	0	0	45.33	44.19	-999.99	49.19	44.9
	0	151		toeschouwer	46.35	0	30	76.35	39.64	-99.99	-99.99	39.64	36.63
	0	141		scheidsrechter	59.1	0	15	74.1	35.86	36.55	-99.99	41.55	36.34
	0	142		scheidsrechter	56.13	0.13	15	71	32.76	33.44	-99.99	38.44	33.24
	0	143		scheidsrechter	52.84	1.61	15	66.23	28	28.68	-99.99	33.68	28.48
	0	152		toeschouwer	34.97	0.93	30	64.04	27.34	-99.99	-99.99	27.34	24.33
	0	150		toeschouwer	34.91	0.95	30	63.96	27.25	-99.99	-99.99	27.25	24.24
	0	144		scheidsrechter	51.14	2.18	15	63.96	25.72	26.41	-99.99	31.41	26.2
	0	145		scheidsrechter	51.01	2.22	15	63.79	25.55	26.23	-99.99	31.23	26.03
	0	155		toeschouwer	34.47	1.14	30	63.33	26.63	-99.99	-99.99	26.63	23.62
	0	146		scheidsrechter	50.19	2.46	15	62.73	24.49	25.18	-99.99	30.18	24.97

wnp	wnh	bron	mb	bronnaam	Li	Cm	Lmax-toeslag	Lmax	LAeq,d	LAeq,a	LAeq,n	Letm	Lden
649	1.5				0	0	0	0	41.49	40.22	-999.99	45.22	41
	0	151		toeschouwer	42.98	0.2	30	72.78	36.08	-99.99	-99.99	36.08	33.07
	0	141		scheidsrechter	57.33	2.34	15	69.99	31.75	32.44	-99.99	37.44	32.23
	0	142		scheidsrechter	55.02	2.94	15	67.08	28.84	29.53	-99.99	34.53	29.32
	0	143		scheidsrechter	52.3	3.49	15	63.81	25.57	26.26	-99.99	31.26	26.05
	0	144		scheidsrechter	50.6	3.78	15	61.82	23.59	24.27	-99.99	29.27	24.07
	0	145		scheidsrechter	50.5	3.8	15	61.7	23.47	24.15	-99.99	29.15	23.95
	0	146		scheidsrechter	49.86	3.88	15	60.98	22.74	23.43	-99.99	28.43	23.22
	0	150		toeschouwer	33.38	3.17	30	60.21	23.5	-99.99	-99.99	23.5	20.49
	0	152		toeschouwer	32.68	3.29	30	59.39	22.68	-99.99	-99.99	22.68	19.67
	0	155		toeschouwer	32.25	3.37	30	58.88	22.17	-99.99	-99.99	22.17	19.16
649	5				0	0	0	0	43.58	42.66	-999.99	47.66	43.25
	0	151		toeschouwer	43.74	0	30	73.74	37.03	-99.99	-99.99	37.03	34.02
	0	141		scheidsrechter	57.46	0	15	72.46	34.22	34.9	-99.99	39.9	34.7
	0	142		scheidsrechter	55.17	0.62	15	69.55	31.31	32	-99.99	37	31.79
	0	143		scheidsrechter	52.33	1.79	15	65.54	27.3	27.99	-99.99	32.99	27.78
	0	150		toeschouwer	34.56	1.1	30	63.46	26.75	-99.99	-99.99	26.75	23.74
	0	144		scheidsrechter	50.39	2.4	15	62.99	24.75	25.43	-99.99	30.43	25.23
	0	145		scheidsrechter	50.27	2.44	15	62.83	24.6	25.28	-99.99	30.28	25.08
	0	152		toeschouwer	33.89	1.37	30	62.52	25.81	-99.99	-99.99	25.81	22.8
	0	146		scheidsrechter	49.56	2.63	15	61.93	23.69	24.38	-99.99	29.38	24.17
	0	155		toeschouwer	33.43	1.54	30	61.89	25.18	-99.99	-99.99	25.18	22.17
650	1.5				0	0	0	0	39.63	38.78	-999.99	43.78	39.33
	0	151		toeschouwer	40.57	1.23	30	69.34	32.63	-99.99	-99.99	32.63	29.62
	0	141		scheidsrechter	55.91	2.73	15	68.18	29.95	30.63	-99.99	35.63	30.43
	0	142		scheidsrechter	54.09	3.14	15	65.95	27.71	28.39	-99.99	33.39	28.19
	0	143		scheidsrechter	51.84	3.58	15	63.26	25.02	25.71	-99.99	30.71	25.5
	0	144		scheidsrechter	49.98	3.87	15	61.11	22.87	23.56	-99.99	28.56	23.35
	0	145		scheidsrechter	49.89	3.88	15	61.01	22.77	23.46	-99.99	28.46	23.25
	0	146		scheidsrechter	49.32	3.95	15	60.37	22.13	22.82	-99.99	27.82	22.61
	0	150		toeschouwer	32.91	3.25	30	59.66	22.95	-99.99	-99.99	22.95	19.94
	0	152		toeschouwer	31.81	3.46	30	58.35	21.64	-99.99	-99.99	21.64	18.63
	0	155		toeschouwer	31.44	3.53	30	57.91	21.2	-99.99	-99.99	21.2	18.19
650	5				0	0	0	0	42.07	41.3	-999.99	46.3	41.81
	0	151		toeschouwer	41.45	0	30	71.45	34.74	-99.99	-99.99	34.74	31.73
	0	141		scheidsrechter	56.05	0.17	15	70.88	32.65	33.33	-99.99	38.33	33.13
	0	142		scheidsrechter	54.24	1.04	15	68.2	29.96	30.65	-99.99	35.65	30.44
	0	143		scheidsrechter	51.79	1.97	15	64.82	26.58	27.27	-99.99	32.27	27.06
	0	150		toeschouwer	34.11	1.28	30	62.83	26.12	-99.99	-99.99	26.12	23.11
	0	144		scheidsrechter	49.69	2.59	15	62.1	23.86	24.54	-99.99	29.54	24.34
	0	145		scheidsrechter	49.59	2.62	15	61.97	23.73	24.42	-99.99	29.42	24.21
	0	152		toeschouwer	32.91	1.72	30	61.19	24.48	-99.99	-99.99	24.48	21.47
	0	146		scheidsrechter	48.96	2.77	15	61.19	22.95	23.63	-99.99	28.63	23.43
	0	155		toeschouwer	32.49	1.87	30	60.62	23.91	-99.99	-99.99	23.91	20.9
651	1.5				0	0	0	0	38.27	37.64	-999.99	42.64	38.07
	0	141		scheidsrechter	54.68	3.02	15	66.66	28.42	29.11	-99.99	34.11	28.9
	0	151		toeschouwer	38.53	1.92	30	66.61	29.9	-99.99	-99.99	29.9	26.89
	0	142		scheidsrechter	53.2	3.31	15	64.89	26.65	27.34	-99.99	32.34	27.13
	0	143		scheidsrechter	51.36	3.66	15	62.7	24.46	25.14	-99.99	30.14	24.94
	0	144		scheidsrechter	49.39	3.95	15	60.44	22.21	22.89	-99.99	27.89	22.69
	0	145		scheidsrechter	49.31	3.96	15	60.35	22.12	22.81	-99.99	27.81	22.6
	0	146		scheidsrechter	48.81	4.02	15	59.79	21.55	22.24	-99.99	27.24	22.03
	0	150		toeschouwer	32.39	3.35	30	59.04	22.34	-99.99	-99.99	22.34	19.33
	0	152		toeschouwer	31.04	3.6	30	57.44	20.73	-99.99	-99.99	20.73	17.72
	0	147		scheidsrechter	46.38	4.26	15	57.12	18.89	19.57	-99.99	24.57	19.37
651	5				0	0	0	0	40.71	40.01	-999.99	45.01	40.48
	0	151		toeschouwer	39.51	0	30	69.51	32.8	-99.99	-99.99	32.8	29.79
	0	141		scheidsrechter	54.83	0.78	15	69.05	30.81	31.5	-99.99	36.5	31.29
	0	142		scheidsrechter	53.36	1.41	15	66.95	28.72	29.4	-99.99	34.4	29.2
	0	143		scheidsrechter	51.24	2.15	15	64.09	25.85	26.54	-99.99	31.54	26.33
	0	150		toeschouwer	33.59	1.48	30	62.11	25.4	-99.99	-99.99	25.4	22.39
	0	144		scheidsrechter	49.03	2.76	15	61.27	23.04	23.73	-99.99	28.73	23.52
	0	145		scheidsrechter	48.94	2.78	15	61.16	22.93	23.62	-99.99	28.62	23.41
	0	146		scheidsrechter	48.39	2.91	15	60.48	22.24	22.93	-99.99	27.93	22.72
	0	152		toeschouwer	32.03	2.02	30	60.01	23.3	-99.99	-99.99	23.3	20.29
	0	155		toeschouwer	31.64	2.14	30	59.5	22.79	-99.99	-99.99	22.79	19.78

wnp	wnh	bron	mb	bronnaam	Li	Cm	Lmax-toeslag	Lmax	LAeq,d	LAeq,a	LAeq,n	Letm	Lden
652	1.5				0	0	0	0	37.2	36.7	-999.99	41.7	37.06
	0	141		scheidsrechter	53.58	3.24	15	65.34	27.11	27.79	-99.99	32.79	27.59
	0	151		toeschouwer	36.81	2.41	30	64.4	27.69	-99.99	-99.99	27.69	24.68
	0	142		scheidsrechter	52.48	3.46	15	64.02	25.78	26.47	-99.99	31.47	26.26
	0	143		scheidsrechter	50.87	3.74	15	62.13	23.89	24.58	-99.99	29.58	24.37
	0	144		scheidsrechter	48.84	4.01	15	59.83	21.59	22.27	-99.99	27.27	22.07
	0	145		scheidsrechter	48.77	4.02	15	59.75	21.51	22.19	-99.99	27.19	21.99
	0	146		scheidsrechter	48.31	4.07	15	59.24	21	21.69	-99.99	26.69	21.48
	0	150		toeschouwer	31.91	3.44	30	58.47	21.76	-99.99	-99.99	21.76	18.75
	0	148		scheidsrechter	45.96	4.29	15	56.67	18.43	19.12	-99.99	24.12	18.91
	0	147		scheidsrechter	45.96	4.29	15	56.67	18.43	19.12	-99.99	24.12	18.91
652	5				0	0	0	0	39.52	38.85	-999.99	43.85	39.31
	0	151		toeschouwer	37.86	0	30	67.86	31.15	-99.99	-99.99	31.15	28.14
	0	141		scheidsrechter	53.75	1.25	15	67.5	29.25	29.94	-99.99	34.94	29.73
	0	142		scheidsrechter	52.53	1.72	15	65.81	27.58	28.26	-99.99	33.26	28.06
	0	143		scheidsrechter	50.69	2.32	15	63.37	25.13	25.82	-99.99	30.82	25.61
	0	150		toeschouwer	33.03	1.68	30	61.35	24.64	-99.99	-99.99	24.64	21.63
	0	144		scheidsrechter	48.42	2.9	15	60.52	22.28	22.97	-99.99	27.97	22.76
	0	145		scheidsrechter	48.34	2.92	15	60.42	22.19	22.87	-99.99	27.87	22.67
	0	146		scheidsrechter	47.84	3.02	15	59.82	21.58	22.27	-99.99	27.27	22.06
	0	152		toeschouwer	31.23	2.26	30	58.97	22.26	-99.99	-99.99	22.26	19.25
	0	155		toeschouwer	30.86	2.37	30	58.49	21.79	-99.99	-99.99	21.79	18.78
653	1.5				0	0	0	0	33.7	33.39	-999.99	38.39	33.66
	0	141		scheidsrechter	49.93	3.88	15	61.05	22.82	23.5	-99.99	28.5	23.3
	0	142		scheidsrechter	49.41	3.94	15	60.47	22.23	22.91	-99.99	27.91	22.71
	0	143		scheidsrechter	48.49	4.05	15	59.44	21.21	21.89	-99.99	26.89	21.69
	0	151		toeschouwer	31.18	3.57	30	57.61	20.9	-99.99	-99.99	20.9	17.89
	0	144		scheidsrechter	46.43	4.25	15	57.18	18.94	19.63	-99.99	24.63	19.42
	0	145		scheidsrechter	46.39	4.25	15	57.14	18.9	19.58	-99.99	24.58	19.38
	0	146		scheidsrechter	46.1	4.28	15	56.82	18.58	19.27	-99.99	24.27	19.06
	0	150		toeschouwer	29.34	3.86	30	55.48	18.77	-99.99	-99.99	18.77	15.76
	0	148		scheidsrechter	44.09	4.42	15	54.67	16.43	17.11	-99.99	22.11	16.91
	0	147		scheidsrechter	44.08	4.42	15	54.66	16.42	17.1	-99.99	22.1	16.9
653	5				0	0	0	0	35.1	34.65	-999.99	39.65	34.99
	0	141		scheidsrechter	49.63	2.61	15	62.02	23.79	24.47	-99.99	29.47	24.27
	0	142		scheidsrechter	49.05	2.75	15	61.3	23.06	23.75	-99.99	28.75	23.54
	0	151		toeschouwer	32.19	1.96	30	60.23	23.52	-99.99	-99.99	23.52	20.51
	0	143		scheidsrechter	48.04	2.98	15	60.06	21.83	22.51	-99.99	27.51	22.31
	0	150		toeschouwer	30.11	2.57	30	57.54	20.83	-99.99	-99.99	20.83	17.82
	0	144		scheidsrechter	45.88	3.41	15	57.47	19.23	19.92	-99.99	24.92	19.71
	0	145		scheidsrechter	45.84	3.41	15	57.43	19.19	19.87	-99.99	24.87	19.67
	0	146		scheidsrechter	45.57	3.46	15	57.11	18.87	19.55	-99.99	24.55	19.35
	0	152		toeschouwer	28.02	3.06	30	54.96	18.25	-99.99	-99.99	18.25	15.24
	0	148		scheidsrechter	43.71	3.77	15	54.94	16.7	17.39	-99.99	22.39	17.18
654	1.5				0	0	0	0	31.34	31.05	-999.99	36.05	31.31
	0	141		scheidsrechter	47.29	4.17	15	58.12	19.88	20.57	-99.99	25.57	20.36
	0	142		scheidsrechter	46.97	4.2	15	57.77	19.53	20.21	-99.99	25.21	20.01
	0	143		scheidsrechter	46.39	4.25	15	57.14	18.89	19.58	-99.99	24.58	19.37
	0	144		scheidsrechter	44.47	4.4	15	55.07	16.84	17.53	-99.99	22.53	17.32
	0	145		scheidsrechter	44.45	4.4	15	55.05	16.81	17.49	-99.99	22.49	17.29
	0	146		scheidsrechter	44.24	4.41	15	54.83	16.59	17.27	-99.99	22.27	17.07
	0	151		toeschouwer	28.06	4.02	30	54.04	17.33	-99.99	-99.99	17.33	14.32
	0	148		scheidsrechter	42.48	4.51	15	52.97	14.73	15.42	-99.99	20.42	15.21
	0	147		scheidsrechter	42.47	4.51	15	52.96	14.72	15.4	-99.99	20.4	15.2
	0	150		toeschouwer	27.02	4.13	30	52.89	16.18	-99.99	-99.99	16.18	13.17
654	5				0	0	0	0	32.39	31.99	-999.99	36.99	32.31
	0	141		scheidsrechter	46.74	3.24	15	58.5	20.26	20.94	-99.99	25.94	20.74
	0	142		scheidsrechter	46.39	3.31	15	58.08	19.84	20.53	-99.99	25.53	20.32
	0	143		scheidsrechter	45.83	3.41	15	57.42	19.18	19.87	-99.99	24.87	19.66
	0	151		toeschouwer	28.69	2.91	30	55.78	19.07	-99.99	-99.99	19.07	16.06
	0	144		scheidsrechter	44.07	3.72	15	55.35	17.12	17.8	-99.99	22.8	17.6
	0	145		scheidsrechter	44.04	3.72	15	55.32	17.09	17.77	-99.99	22.77	17.57
	0	146		scheidsrechter	43.85	3.75	15	55.1	16.87	17.55	-99.99	22.55	17.35
	0	150		toeschouwer	27.56	3.16	30	54.4	17.7	-99.99	-99.99	17.7	14.69
	0	148		scheidsrechter	42.2	3.96	15	53.24	15	15.69	-99.99	20.69	15.48
	0	147		scheidsrechter	42.19	3.96	15	53.23	14.99	15.67	-99.99	20.67	15.47

wnp	wnh	bron	mb	bronnaam	Li	Cm	Lmax-toeslag	Lmax	LAeq,d	LAeq,a	LAeq,n	Letm	Lden
655	1.5				0	0	0	0	31.65	31.37	-999.99	36.37	31.62
	0	141		scheidsrechter	47.5	4.35	15	58.15	19.91	20.6	-99.99	25.6	20.39
	0	142		scheidsrechter	47.23	4.36	15	57.87	19.63	20.31	-99.99	25.31	20.11
	0	144		scheidsrechter	45.17	4.49	15	55.68	17.44	18.12	-99.99	23.12	17.92
	0	145		scheidsrechter	45.15	4.5	15	55.65	17.41	18.1	-99.99	23.1	17.89
	0	146		scheidsrechter	44.95	4.5	15	55.45	17.21	17.9	-99.99	22.9	17.69
	0	143		scheidsrechter	44.57	4.39	15	55.18	16.95	17.63	-99.99	22.63	17.43
	0	148		scheidsrechter	43.46	4.58	15	53.88	15.64	16.33	-99.99	21.33	16.12
	0	147		scheidsrechter	43.44	4.58	15	53.86	15.62	16.31	-99.99	21.31	16.1
	0	151		toeschouwer	27.99	4.25	30	53.74	17.03	-99.99	-99.99	17.03	14.02
	0	149		scheidsrechter	43.23	4.59	15	53.64	15.4	16.09	-99.99	21.09	15.88
655	5				0	0	0	0	32.7	32.32	-999.99	37.32	32.62
	0	141		scheidsrechter	47.08	3.61	15	58.47	20.23	20.91	-99.99	25.91	20.71
	0	142		scheidsrechter	46.81	3.65	15	58.16	19.93	20.61	-99.99	25.61	20.41
	0	144		scheidsrechter	44.92	3.92	15	56	17.76	18.45	-99.99	23.45	18.24
	0	145		scheidsrechter	44.88	3.93	15	55.95	17.71	18.4	-99.99	23.4	18.19
	0	146		scheidsrechter	44.67	3.94	15	55.73	17.49	18.18	-99.99	23.18	17.97
	0	143		scheidsrechter	44.14	3.7	15	55.44	17.2	17.89	-99.99	22.89	17.68
	0	151		toeschouwer	28.54	3.41	30	55.13	18.42	-99.99	-99.99	18.42	15.41
	0	147		scheidsrechter	43.28	4.1	15	54.18	15.94	16.63	-99.99	21.63	16.42
	0	148		scheidsrechter	43.27	4.1	15	54.17	15.93	16.62	-99.99	21.62	16.41
	0	149		scheidsrechter	43.03	4.12	15	53.91	15.67	16.36	-99.99	21.36	16.15
656	1.5				0	0	0	0	41.22	40.83	-999.99	45.83	41.14
	0	141		scheidsrechter	58.73	1.9	15	71.83	33.6	34.28	-99.99	39.28	34.08
	0	151		toeschouwer	40.29	1.33	30	68.96	32.25	-99.99	-99.99	32.25	29.24
	0	142		scheidsrechter	54.41	3.07	15	66.34	28.1	28.79	-99.99	33.79	28.58
	0	144		scheidsrechter	52.03	3.54	15	63.49	25.24	25.93	-99.99	30.93	25.72
	0	143		scheidsrechter	51.45	3.65	15	62.8	24.57	25.26	-99.99	30.26	25.05
	0	145		scheidsrechter	51.41	3.65	15	62.76	24.53	25.21	-99.99	30.21	25.01
	0	146		scheidsrechter	50.26	3.83	15	61.43	23.2	23.88	-99.99	28.88	23.68
	0	152		toeschouwer	34.06	3.04	30	61.02	24.32	-99.99	-99.99	24.32	21.31
	0	155		toeschouwer	33.97	3.05	30	60.92	24.21	-99.99	-99.99	24.21	21.2
	0	147		scheidsrechter	48.28	4.08	15	59.2	20.96	21.65	-99.99	26.65	21.44
656	5				0	0	0	0	43.51	43.07	-999.99	48.07	43.41
	0	141		scheidsrechter	58.84	0	15	73.84	35.6	36.29	-99.99	41.29	36.08
	0	151		toeschouwer	41.18	0	30	71.18	34.47	-99.99	-99.99	34.47	31.46
	0	142		scheidsrechter	54.56	0.9	15	68.66	30.43	31.11	-99.99	36.11	30.91
	0	144		scheidsrechter	52.01	1.9	15	65.11	26.87	27.56	-99.99	32.56	27.35
	0	152		toeschouwer	35.22	0.82	30	64.4	27.69	-99.99	-99.99	27.69	24.68
	0	155		toeschouwer	35.13	0.86	30	64.27	27.56	-99.99	-99.99	27.56	24.55
	0	143		scheidsrechter	51.35	2.12	15	64.23	26	26.68	-99.99	31.68	26.48
	0	145		scheidsrechter	51.31	2.13	15	64.18	25.94	26.62	-99.99	31.62	26.42
	0	146		scheidsrechter	50	2.51	15	62.49	24.26	24.94	-99.99	29.94	24.74
	0	150		toeschouwer	32.62	1.82	30	60.8	24.09	-99.99	-99.99	24.09	21.08
657	1.5				0	0	0	0	40.38	39.98	-999.99	44.98	40.3
	0	141		scheidsrechter	57.9	2.17	15	70.73	32.49	33.18	-99.99	38.18	32.97
	0	151		toeschouwer	39.56	1.59	30	67.97	31.27	-99.99	-99.99	31.27	28.26
	0	142		scheidsrechter	53.94	3.17	15	65.77	27.54	28.22	-99.99	33.22	28.02
	0	144		scheidsrechter	51.68	3.61	15	63.07	24.84	25.53	-99.99	30.53	25.32
	0	143		scheidsrechter	51.19	3.69	15	62.5	24.26	24.95	-99.99	29.95	24.74
	0	145		scheidsrechter	51.07	3.71	15	62.36	24.13	24.81	-99.99	29.81	24.61
	0	146		scheidsrechter	49.96	3.87	15	61.09	22.85	23.54	-99.99	28.54	23.33
	0	152		toeschouwer	33.46	3.15	30	60.31	23.6	-99.99	-99.99	23.6	20.59
	0	155		toeschouwer	33.38	3.17	30	60.21	23.5	-99.99	-99.99	23.5	20.49
	0	147		scheidsrechter	48.04	4.1	15	58.94	20.71	21.39	-99.99	26.39	21.19
657	5				0	0	0	0	42.8	42.35	-999.99	47.35	42.69
	0	141		scheidsrechter	58.02	0	15	73.02	34.78	35.46	-99.99	40.46	35.26
	0	151		toeschouwer	40.49	0	30	70.49	33.78	-99.99	-99.99	33.78	30.77
	0	142		scheidsrechter	54.1	1.1	15	68	29.76	30.44	-99.99	35.44	30.24
	0	144		scheidsrechter	51.62	2.03	15	64.59	26.35	27.03	-99.99	32.03	26.83
	0	143		scheidsrechter	51.05	2.21	15	63.84	25.6	26.29	-99.99	31.29	26.08
	0	145		scheidsrechter	50.92	2.25	15	63.67	25.43	26.12	-99.99	31.12	25.91
	0	152		toeschouwer	34.64	1.07	30	63.57	26.86	-99.99	-99.99	26.86	23.85
	0	155		toeschouwer	34.56	1.1	30	63.46	26.75	-99.99	-99.99	26.75	23.74
	0	146		scheidsrechter	49.66	2.6	15	62.06	23.83	24.51	-99.99	29.51	24.31
	0	150		toeschouwer	32.36	1.91	30	60.45	23.74	-99.99	-99.99	23.74	20.73

wnp	wnh	bron	mb	bronnaam	Li	Cm	Lmax-toeslag	Lmax	LAeq,d	LAeq,a	LAeq,n	Letm	Lden
658	1.5				0	0	0	0	39.64	39.23	-999.99	44.23	39.55
	0	141		scheidsrechter	57.13	2.4	15	69.73	31.49	32.17	-99.99	37.17	31.97
	0	151		toeschouwer	38.82	1.83	30	66.99	30.28	-99.99	-99.99	30.28	27.27
	0	142		scheidsrechter	53.49	3.26	15	65.23	26.99	27.68	-99.99	32.68	27.47
	0	144		scheidsrechter	51.35	3.66	15	62.69	24.45	25.13	-99.99	30.13	24.93
	0	143		scheidsrechter	50.92	3.73	15	62.19	23.96	24.64	-99.99	29.64	24.44
	0	145		scheidsrechter	50.74	3.76	15	61.98	23.75	24.43	-99.99	29.43	24.23
	0	146		scheidsrechter	49.66	3.91	15	60.75	22.52	23.2	-99.99	28.2	23
	0	152		toeschouwer	32.89	3.26	30	59.63	22.93	-99.99	-99.99	22.93	19.92
	0	155		toeschouwer	32.82	3.27	30	59.55	22.84	-99.99	-99.99	22.84	19.83
	0	147		scheidsrechter	47.81	4.12	15	58.69	20.45	21.14	-99.99	26.14	20.93
658	5				0	0	0	0	42.12	41.66	-999.99	46.66	42.01
	0	141		scheidsrechter	57.25	0	15	72.25	34.02	34.7	-99.99	39.7	34.5
	0	151		toeschouwer	39.79	0	30	69.79	33.08	-99.99	-99.99	33.08	30.07
	0	142		scheidsrechter	53.65	1.29	15	67.36	29.12	29.8	-99.99	34.8	29.6
	0	144		scheidsrechter	51.23	2.15	15	64.08	25.84	26.53	-99.99	31.53	26.32
	0	143		scheidsrechter	50.75	2.3	15	63.45	25.21	25.9	-99.99	30.9	25.69
	0	145		scheidsrechter	50.54	2.36	15	63.18	24.95	25.63	-99.99	30.63	25.43
	0	152		toeschouwer	34.09	1.29	30	62.8	26.09	-99.99	-99.99	26.09	23.08
	0	155		toeschouwer	34.02	1.32	30	62.7	25.99	-99.99	-99.99	25.99	22.98
	0	146		scheidsrechter	49.33	2.68	15	61.65	23.41	24.1	-99.99	29.1	23.89
	0	150		toeschouwer	32.1	1.99	30	60.11	23.39	-99.99	-99.99	23.39	20.38
659	1.5				0	0	0	0	38.38	37.99	-999.99	42.99	38.3
	0	141		scheidsrechter	55.75	2.77	15	67.98	29.74	30.43	-99.99	35.43	30.22
	0	151		toeschouwer	37.37	2.26	30	65.11	28.4	-99.99	-99.99	28.4	25.39
	0	142		scheidsrechter	52.69	3.42	15	64.27	26.04	26.73	-99.99	31.73	26.52
	0	144		scheidsrechter	50.71	3.76	15	61.95	23.71	24.39	-99.99	29.39	24.19
	0	143		scheidsrechter	50.4	3.81	15	61.59	23.35	24.04	-99.99	29.04	23.83
	0	145		scheidsrechter	50.11	3.85	15	61.26	23.02	23.71	-99.99	28.71	23.5
	0	146		scheidsrechter	49.1	3.98	15	60.12	21.88	22.56	-99.99	27.56	22.36
	0	152		toeschouwer	31.95	3.43	30	58.52	21.81	-99.99	-99.99	21.81	18.8
	0	155		toeschouwer	31.9	3.44	30	58.46	21.75	-99.99	-99.99	21.75	18.74
	0	147		scheidsrechter	47.36	4.17	15	58.19	19.96	20.64	-99.99	25.64	20.44
659	5				0	0	0	0	40.84	40.35	-999.99	45.35	40.71
	0	141		scheidsrechter	55.89	0.25	15	70.64	32.4	33.08	-99.99	38.08	32.88
	0	151		toeschouwer	38.4	0	30	68.4	31.69	-99.99	-99.99	31.69	28.68
	0	142		scheidsrechter	52.79	1.63	15	66.16	27.92	28.61	-99.99	33.61	28.4
	0	144		scheidsrechter	50.51	2.37	15	63.14	24.9	25.58	-99.99	30.58	25.38
	0	143		scheidsrechter	50.16	2.47	15	62.69	24.46	25.14	-99.99	30.14	24.94
	0	145		scheidsrechter	49.83	2.55	15	62.28	24.04	24.73	-99.99	29.73	24.52
	0	152		toeschouwer	33.08	1.66	30	61.42	24.7	-99.99	-99.99	24.7	21.69
	0	155		toeschouwer	33.02	1.69	30	61.33	24.62	-99.99	-99.99	24.62	21.61
	0	146		scheidsrechter	48.71	2.83	15	60.88	22.64	23.32	-99.99	28.32	23.12
	0	150		toeschouwer	31.56	2.16	30	59.4	22.69	-99.99	-99.99	22.69	19.68
660	1.5				0	0	0	0	37.33	36.97	-999.99	41.97	37.27
	0	141		scheidsrechter	54.54	3.05	15	66.49	28.26	28.94	-99.99	33.94	28.74
	0	142		scheidsrechter	52	3.55	15	63.45	25.21	25.9	-99.99	30.9	25.69
	0	151		toeschouwer	36	2.61	30	63.39	26.68	-99.99	-99.99	26.68	23.67
	0	144		scheidsrechter	50.1	3.85	15	61.25	23.01	23.7	-99.99	28.7	23.49
	0	143		scheidsrechter	49.89	3.88	15	61.01	22.77	23.46	-99.99	28.46	23.25
	0	145		scheidsrechter	49.52	3.93	15	60.59	22.35	23.03	-99.99	28.03	22.83
	0	146		scheidsrechter	48.56	4.04	15	59.52	21.28	21.96	-99.99	26.96	21.76
	0	147		scheidsrechter	46.93	4.21	15	57.72	19.49	20.17	-99.99	25.17	19.97
	0	152		toeschouwer	31.16	3.58	30	57.58	20.88	-99.99	-99.99	20.88	17.87
	0	155		toeschouwer	31.12	3.58	30	57.54	20.83	-99.99	-99.99	20.83	17.82
660	5				0	0	0	0	39.63	39.11	-999.99	44.11	39.49
	0	141		scheidsrechter	54.69	0.84	15	68.85	30.61	31.3	-99.99	36.3	31.09
	0	151		toeschouwer	37.09	0	30	67.09	30.38	-99.99	-99.99	30.38	27.37
	0	142		scheidsrechter	51.98	1.91	15	65.07	26.83	27.52	-99.99	32.52	27.31
	0	144		scheidsrechter	49.82	2.56	15	62.26	24.03	24.72	-99.99	29.72	24.51
	0	143		scheidsrechter	49.59	2.62	15	61.97	23.73	24.42	-99.99	29.42	24.21
	0	145		scheidsrechter	49.17	2.72	15	61.45	23.21	23.9	-99.99	28.9	23.69
	0	152		toeschouwer	32.17	1.97	30	60.2	23.49	-99.99	-99.99	23.49	20.48
	0	146		scheidsrechter	48.11	2.97	15	60.14	21.91	22.6	-99.99	27.6	22.39
	0	155		toeschouwer	32.12	1.99	30	60.13	23.43	-99.99	-99.99	23.43	20.42
	0	150		toeschouwer	31.02	2.32	30	58.7	21.99	-99.99	-99.99	21.99	18.98

wnp	wnh	bron	mb	bronnaam	Li	Cm	Lmax-toeslag	Lmax	LAeq,d	LAeq,a	LAeq,n	Letm	Lden
661	1.5				0	0	0	0	36.44	36.1	-999.99	41.1	36.39
	0	141		scheidsrechter	53.46	3.26	15	65.2	26.96	27.65	-99.99	32.65	27.44
	0	142		scheidsrechter	51.34	3.66	15	62.68	24.44	25.12	-99.99	30.12	24.92
	0	151		toeschouwer	34.75	2.89	30	61.86	25.15	-99.99	-99.99	25.15	22.14
	0	144		scheidsrechter	49.53	3.93	15	60.6	22.36	23.05	-99.99	28.05	22.84
	0	143		scheidsrechter	49.39	3.95	15	60.44	22.21	22.89	-99.99	27.89	22.69
	0	145		scheidsrechter	48.95	4	15	59.95	21.72	22.4	-99.99	27.4	22.2
	0	146		scheidsrechter	48.05	4.1	15	58.95	20.71	21.39	-99.99	26.39	21.19
	0	147		scheidsrechter	46.51	4.24	15	57.27	19.03	19.72	-99.99	24.72	19.51
	0	148		scheidsrechter	46.2	4.27	15	56.93	18.7	19.38	-99.99	24.38	19.18
	0	152		toeschouwer	30.44	3.7	30	56.74	20.04	-99.99	-99.99	20.04	17.03
661	5				0	0	0	0	38.5	38.01	-999.99	43.01	38.37
	0	141		scheidsrechter	53.63	1.3	15	67.33	29.08	29.77	-99.99	34.77	29.56
	0	151		toeschouwer	35.88	0.52	30	65.36	28.65	-99.99	-99.99	28.65	25.64
	0	142		scheidsrechter	51.22	2.16	15	64.06	25.83	26.51	-99.99	31.51	26.31
	0	144		scheidsrechter	49.18	2.72	15	61.46	23.23	23.91	-99.99	28.91	23.71
	0	143		scheidsrechter	49.03	2.76	15	61.27	23.04	23.72	-99.99	28.72	23.52
	0	145		scheidsrechter	48.55	2.87	15	60.68	22.44	23.13	-99.99	28.13	22.92
	0	146		scheidsrechter	47.55	3.08	15	59.47	21.23	21.92	-99.99	26.92	21.71
	0	152		toeschouwer	31.35	2.23	30	59.12	22.41	-99.99	-99.99	22.41	19.4
	0	155		toeschouwer	31.3	2.24	30	59.06	22.36	-99.99	-99.99	22.36	19.35
	0	150		toeschouwer	30.48	2.47	30	58.01	21.29	-99.99	-99.99	21.29	18.28
662	1.5				0	0	0	0	35.67	35.36	-999.99	40.36	35.63
	0	141		scheidsrechter	52.59	3.44	15	64.15	25.92	26.6	-99.99	31.6	26.4
	0	142		scheidsrechter	50.71	3.76	15	61.95	23.71	24.4	-99.99	29.4	24.19
	0	151		toeschouwer	33.61	3.12	30	60.49	23.78	-99.99	-99.99	23.78	20.77
	0	144		scheidsrechter	48.98	4	15	59.98	21.75	22.43	-99.99	27.43	22.23
	0	143		scheidsrechter	48.9	4	15	59.9	21.66	22.35	-99.99	27.35	22.14
	0	145		scheidsrechter	48.42	4.06	15	59.36	21.12	21.81	-99.99	26.81	21.6
	0	146		scheidsrechter	47.56	4.15	15	58.41	20.17	20.86	-99.99	25.86	20.65
	0	147		scheidsrechter	46.11	4.28	15	56.83	18.59	19.28	-99.99	24.28	19.07
	0	148		scheidsrechter	45.8	4.3	15	56.5	18.26	18.94	-99.99	23.94	18.74
	0	152		toeschouwer	29.77	3.8	30	55.97	19.27	-99.99	-99.99	19.27	16.26
662	5				0	0	0	0	37.51	37.05	-999.99	42.05	37.39
	0	141		scheidsrechter	52.67	1.67	15	66	27.76	28.44	-99.99	33.44	28.24
	0	151		toeschouwer	34.78	1.01	30	63.77	27.07	-99.99	-99.99	27.07	24.06
	0	142		scheidsrechter	50.51	2.37	15	63.14	24.9	25.59	-99.99	30.59	25.38
	0	144		scheidsrechter	48.58	2.86	15	60.72	22.48	23.16	-99.99	28.16	22.96
	0	143		scheidsrechter	48.49	2.88	15	60.61	22.38	23.06	-99.99	28.06	22.86
	0	145		scheidsrechter	47.96	3	15	59.96	21.73	22.41	-99.99	27.41	22.21
	0	146		scheidsrechter	47.03	3.19	15	58.84	20.6	21.28	-99.99	26.28	21.08
	0	152		toeschouwer	30.59	2.44	30	58.15	21.45	-99.99	-99.99	21.45	18.44
	0	155		toeschouwer	30.56	2.45	30	58.11	21.4	-99.99	-99.99	21.4	18.39
	0	150		toeschouwer	29.95	2.61	30	57.34	20.62	-99.99	-99.99	20.62	17.61
663	1.5				0	0	0	0	33.12	32.84	-999.99	37.84	33.1
	0	141		scheidsrechter	49.29	3.96	15	60.33	22.09	22.78	-99.99	27.78	22.57
	0	142		scheidsrechter	48	4.1	15	58.9	20.66	21.34	-99.99	26.34	21.14
	0	145		scheidsrechter	47.22	4.28	15	57.94	19.71	20.39	-99.99	25.39	20.19
	0	143		scheidsrechter	46.69	4.23	15	57.46	19.22	19.91	-99.99	24.91	19.7
	0	144		scheidsrechter	46.69	4.24	15	57.45	19.21	19.9	-99.99	24.9	19.69
	0	146		scheidsrechter	45.41	4.33	15	56.08	17.84	18.53	-99.99	23.53	18.32
	0	151		toeschouwer	29.71	3.81	30	55.9	19.2	-99.99	-99.99	19.2	16.19
	0	148		scheidsrechter	45.29	4.43	15	55.86	17.62	18.31	-99.99	23.31	18.1
	0	149		scheidsrechter	44.72	4.46	15	55.26	17.02	17.7	-99.99	22.7	17.5
	0	147		scheidsrechter	44.36	4.41	15	54.95	16.71	17.4	-99.99	22.4	17.19
663	5				0	0	0	0	33.95	33.56	-999.99	38.56	33.87
	0	141		scheidsrechter	48.92	2.78	15	61.14	22.9	23.58	-99.99	28.58	23.38
	0	142		scheidsrechter	47.5	3.09	15	59.41	21.17	21.86	-99.99	26.86	21.65
	0	151		toeschouwer	30.53	2.46	30	58.07	21.36	-99.99	-99.99	21.36	18.35
	0	143		scheidsrechter	46.11	3.36	15	57.75	19.51	20.2	-99.99	25.2	19.99
	0	144		scheidsrechter	46.02	3.38	15	57.64	19.41	20.09	-99.99	25.09	19.89
	0	145		scheidsrechter	45.57	3.46	15	57.11	18.87	19.56	-99.99	24.56	19.35
	0	146		scheidsrechter	44.94	3.58	15	56.36	18.12	18.81	-99.99	23.81	18.6
	0	147		scheidsrechter	43.88	3.74	15	55.14	16.9	17.58	-99.99	22.58	17.38
	0	148		scheidsrechter	43.59	3.79	15	54.8	16.56	17.25	-99.99	22.25	17.04
	0	152		toeschouwer	27.56	3.16	30	54.4	17.7	-99.99	-99.99	17.7	14.69

wnp	wnh	bron	mb	bronnaam	Li	Cm	Lmax-toeslag	Lmax	LAeq,d	LAeq,a	LAeq,n	Letm	Lden
664	1.5				0	0	0	0	31.83	31.56	-999.99	36.56	31.81
	0	141		scheidsrechter	46.79	4.22	15	57.57	19.34	20.02	-99.99	25.02	19.82
	0	144		scheidsrechter	46.89	4.39	15	57.5	19.27	19.95	-99.99	24.95	19.75
	0	145		scheidsrechter	46.71	4.41	15	57.3	19.06	19.74	-99.99	24.74	19.54
	0	142		scheidsrechter	45.81	4.3	15	56.51	18.27	18.96	-99.99	23.96	18.75
	0	147		scheidsrechter	44.92	4.5	15	55.42	17.18	17.87	-99.99	22.87	17.66
	0	143		scheidsrechter	44.79	4.38	15	55.41	17.18	17.87	-99.99	22.87	17.66
	0	148		scheidsrechter	44.75	4.52	15	55.23	16.99	17.68	-99.99	22.68	17.47
	0	149		scheidsrechter	44.59	4.54	15	55.05	16.81	17.5	-99.99	22.5	17.29
	0	146		scheidsrechter	43.62	4.45	15	54.17	15.93	16.61	-99.99	21.61	16.41
	0	155		toeschouwer	28.03	4.32	30	53.71	16.99	-99.99	-99.99	16.99	13.98
664	5				0	0	0	0	32.82	32.46	-999.99	37.46	32.76
	0	141		scheidsrechter	46.2	3.34	15	57.86	19.63	20.31	-99.99	25.31	20.11
	0	144		scheidsrechter	46.54	3.69	15	57.85	19.61	20.29	-99.99	25.29	20.09
	0	145		scheidsrechter	46.41	3.75	15	57.66	19.42	20.1	-99.99	25.1	19.9
	0	142		scheidsrechter	45.31	3.51	15	56.8	18.56	19.24	-99.99	24.24	19.04
	0	147		scheidsrechter	44.67	3.94	15	55.73	17.49	18.17	-99.99	23.17	17.97
	0	143		scheidsrechter	44.37	3.67	15	55.7	17.46	18.14	-99.99	23.14	17.94
	0	148		scheidsrechter	44.53	3.97	15	55.56	17.32	18	-99.99	23	17.8
	0	149		scheidsrechter	44.39	4.02	15	55.37	17.13	17.82	-99.99	22.82	17.61
	0	155		toeschouwer	28.47	3.56	30	54.91	18.2	-99.99	-99.99	18.2	15.19
	0	146		scheidsrechter	43.27	3.83	15	54.44	16.2	16.89	-99.99	21.89	16.68
665	1.5				0	0	0	0	39.18	38.95	-999.99	43.95	39.17
	0	141		scheidsrechter	56.87	2.47	15	69.4	31.16	31.85	-99.99	36.85	31.64
	0	142		scheidsrechter	52.81	3.39	15	64.42	26.18	26.86	-99.99	31.86	26.66
	0	144		scheidsrechter	52.47	3.46	15	64.01	25.78	26.46	-99.99	31.46	26.26
	0	151		toeschouwer	36.13	2.58	30	63.55	26.84	-99.99	-99.99	26.84	23.83
	0	145		scheidsrechter	51.39	3.66	15	62.73	24.49	25.18	-99.99	30.18	24.97
	0	143		scheidsrechter	50.28	3.83	15	61.45	23.22	23.9	-99.99	28.9	23.7
	0	146		scheidsrechter	49.93	3.88	15	61.05	22.81	23.5	-99.99	28.5	23.29
	0	155		toeschouwer	33.84	3.08	30	60.76	24.05	-99.99	-99.99	24.05	21.04
	0	152		toeschouwer	33.51	3.14	30	60.37	23.66	-99.99	-99.99	23.66	20.65
	0	147		scheidsrechter	48.69	4.03	15	59.66	21.43	22.11	-99.99	27.11	21.91
665	5				0	0	0	0	41.73	41.4	-999.99	46.4	41.68
	0	141		scheidsrechter	57	0	15	72	33.76	34.45	-99.99	39.45	34.24
	0	151		toeschouwer	37.21	0	30	67.21	30.5	-99.99	-99.99	30.5	27.49
	0	142		scheidsrechter	52.92	1.58	15	66.34	28.11	28.79	-99.99	33.79	28.59
	0	144		scheidsrechter	52.53	1.72	15	65.81	27.57	28.26	-99.99	33.26	28.05
	0	145		scheidsrechter	51.28	2.14	15	64.14	25.9	26.58	-99.99	31.58	26.38
	0	155		toeschouwer	35.01	0.91	30	64.1	27.38	-99.99	-99.99	27.38	24.37
	0	152		toeschouwer	34.69	1.05	30	63.64	26.93	-99.99	-99.99	26.93	23.92
	0	143		scheidsrechter	50.02	2.5	15	62.52	24.28	24.97	-99.99	29.97	24.76
	0	146		scheidsrechter	49.63	2.61	15	62.02	23.78	24.47	-99.99	29.47	24.26
	0	147		scheidsrechter	48.26	2.93	15	60.33	22.09	22.78	-99.99	27.78	22.57
666	1.5				0	0	0	0	38.69	38.45	-999.99	43.45	38.68
	0	141		scheidsrechter	56.3	2.63	15	68.67	30.43	31.12	-99.99	36.12	30.91
	0	142		scheidsrechter	52.53	3.45	15	64.08	25.84	26.52	-99.99	31.52	26.32
	0	144		scheidsrechter	52.1	3.53	15	63.57	25.33	26.01	-99.99	31.01	25.81
	0	151		toeschouwer	35.8	2.66	30	63.14	26.44	-99.99	-99.99	26.44	23.43
	0	145		scheidsrechter	51.05	3.71	15	62.34	24.1	24.78	-99.99	29.78	24.58
	0	143		scheidsrechter	50.08	3.86	15	61.22	22.98	23.67	-99.99	28.67	23.46
	0	146		scheidsrechter	49.64	3.91	15	60.73	22.49	23.18	-99.99	28.18	22.97
	0	155		toeschouwer	33.26	3.19	30	60.07	23.37	-99.99	-99.99	23.37	20.36
	0	152		toeschouwer	32.97	3.24	30	59.73	23.02	-99.99	-99.99	23.02	20.01
	0	147		scheidsrechter	48.44	4.06	15	59.38	21.14	21.83	-99.99	26.83	21.62
666	5				0	0	0	0	41.22	40.87	-999.99	45.87	41.16
	0	141		scheidsrechter	56.44	0	15	71.44	33.2	33.88	-99.99	38.88	33.68
	0	151		toeschouwer	36.9	0.02	30	66.88	30.17	-99.99	-99.99	30.17	27.16
	0	142		scheidsrechter	52.59	1.7	15	65.89	27.66	28.34	-99.99	33.34	28.14
	0	144		scheidsrechter	52.09	1.87	15	65.22	26.98	27.66	-99.99	32.66	27.46
	0	145		scheidsrechter	50.89	2.26	15	63.63	25.39	26.08	-99.99	31.08	25.87
	0	155		toeschouwer	34.45	1.15	30	63.3	26.59	-99.99	-99.99	26.59	23.58
	0	152		toeschouwer	34.17	1.26	30	62.91	26.2	-99.99	-99.99	26.2	23.19
	0	143		scheidsrechter	49.79	2.56	15	62.23	23.99	24.68	-99.99	29.68	24.47
	0	146		scheidsrechter	49.31	2.69	15	61.62	23.39	24.07	-99.99	29.07	23.87
	0	147		scheidsrechter	47.98	2.99	15	59.99	21.75	22.44	-99.99	27.44	22.23

wnp	wnh	bron	mb	bronnaam	Li	Cm	Lmax-toeslag	Lmax	LAeq,d	LAeq,a	LAeq,n	Letm	Lden
667	1.5				0	0	0	0	38.22	37.97	-999.99	42.97	38.21
	0	141		scheidsrechter	55.74	2.77	15	67.97	29.73	30.42	-99.99	35.42	30.21
	0	142		scheidsrechter	52.24	3.5	15	63.74	25.5	26.19	-99.99	31.19	25.98
	0	144		scheidsrechter	51.73	3.6	15	63.13	24.9	25.58	-99.99	30.58	25.38
	0	151		toeschouwer	35.44	2.74	30	62.7	25.99	-99.99	-99.99	25.99	22.98
	0	145		scheidsrechter	50.72	3.76	15	61.96	23.72	24.4	-99.99	29.4	24.2
	0	143		scheidsrechter	49.87	3.88	15	60.99	22.75	23.43	-99.99	28.43	23.23
	0	146		scheidsrechter	49.37	3.95	15	60.42	22.18	22.87	-99.99	27.87	22.66
	0	155		toeschouwer	32.72	3.29	30	59.43	22.72	-99.99	-99.99	22.72	19.71
	0	152		toeschouwer	32.46	3.33	30	59.13	22.42	-99.99	-99.99	22.42	19.41
	0	147		scheidsrechter	48.19	4.08	15	59.11	20.87	21.55	-99.99	26.55	21.35
667	5				0	0	0	0	40.65	40.29	-999.99	45.29	40.59
	0	141		scheidsrechter	55.88	0.26	15	70.62	32.39	33.07	-99.99	38.07	32.87
	0	151		toeschouwer	36.55	0.2	30	66.35	29.64	-99.99	-99.99	29.64	26.63
	0	142		scheidsrechter	52.26	1.82	15	65.44	27.21	27.89	-99.99	32.89	27.69
	0	144		scheidsrechter	51.67	2.02	15	64.65	26.42	27.1	-99.99	32.1	26.9
	0	145		scheidsrechter	50.52	2.37	15	63.15	24.91	25.6	-99.99	30.6	25.39
	0	155		toeschouwer	33.92	1.36	30	62.56	25.85	-99.99	-99.99	25.85	22.84
	0	152		toeschouwer	33.67	1.45	30	62.22	25.51	-99.99	-99.99	25.51	22.5
	0	143		scheidsrechter	49.56	2.62	15	61.94	23.7	24.38	-99.99	29.38	24.18
	0	146		scheidsrechter	49	2.76	15	61.24	23	23.69	-99.99	28.69	23.48
	0	147		scheidsrechter	47.71	3.05	15	59.66	21.42	22.11	-99.99	27.11	21.9
668	1.5				0	0	0	0	37.36	37.09	-999.99	42.09	37.34
	0	141		scheidsrechter	54.68	3.01	15	66.67	28.43	29.12	-99.99	34.12	28.91
	0	142		scheidsrechter	51.68	3.61	15	63.07	24.83	25.52	-99.99	30.52	25.31
	0	144		scheidsrechter	51.04	3.71	15	62.33	24.09	24.77	-99.99	29.77	24.57
	0	151		toeschouwer	34.66	2.91	30	61.75	25.04	-99.99	-99.99	25.04	22.03
	0	145		scheidsrechter	50.09	3.85	15	61.24	23	23.69	-99.99	28.69	23.48
	0	143		scheidsrechter	49.45	3.94	15	60.51	22.27	22.96	-99.99	27.96	22.75
	0	146		scheidsrechter	48.83	4.01	15	59.82	21.58	22.27	-99.99	27.27	22.06
	0	147		scheidsrechter	47.71	4.13	15	58.58	20.33	21.02	-99.99	26.02	20.81
	0	155		toeschouwer	31.83	3.46	30	58.37	21.67	-99.99	-99.99	21.67	18.66
	0	152		toeschouwer	31.66	3.49	30	58.17	21.46	-99.99	-99.99	21.46	18.45
668	5				0	0	0	0	39.58	39.2	-999.99	44.2	39.51
	0	141		scheidsrechter	54.83	0.78	15	69.05	30.82	31.5	-99.99	36.5	31.3
	0	151		toeschouwer	35.8	0.56	30	65.24	28.53	-99.99	-99.99	28.53	25.52
	0	142		scheidsrechter	51.61	2.04	15	64.57	26.33	27.02	-99.99	32.02	26.81
	0	144		scheidsrechter	50.88	2.26	15	63.62	25.38	26.06	-99.99	31.06	25.86
	0	145		scheidsrechter	49.81	2.56	15	62.25	24.01	24.7	-99.99	29.7	24.49
	0	143		scheidsrechter	49.1	2.74	15	61.36	23.12	23.8	-99.99	28.8	23.6
	0	155		toeschouwer	32.94	1.71	30	61.23	24.52	-99.99	-99.99	24.52	21.51
	0	152		toeschouwer	32.74	1.78	30	60.96	24.25	-99.99	-99.99	24.25	21.24
	0	146		scheidsrechter	48.42	2.9	15	60.52	22.28	22.96	-99.99	27.96	22.76
	0	147		scheidsrechter	47.18	3.16	15	59.02	20.79	21.47	-99.99	26.47	21.27
669	1.5				0	0	0	0	36.57	36.3	-999.99	41.3	36.55
	0	141		scheidsrechter	53.7	3.22	15	65.48	27.24	27.93	-99.99	32.93	27.72
	0	142		scheidsrechter	51.12	3.7	15	62.42	24.18	24.86	-99.99	29.86	24.66
	0	144		scheidsrechter	50.39	3.81	15	61.58	23.34	24.02	-99.99	29.02	23.82
	0	151		toeschouwer	33.83	3.08	30	60.75	24.04	-99.99	-99.99	24.04	21.03
	0	145		scheidsrechter	49.5	3.93	15	60.57	22.33	23.01	-99.99	28.01	22.81
	0	143		scheidsrechter	49.03	3.99	15	60.04	21.8	22.49	-99.99	27.49	22.28
	0	146		scheidsrechter	48.32	4.07	15	59.25	21.01	21.7	-99.99	26.7	21.49
	0	147		scheidsrechter	47.24	4.18	15	58.06	19.83	20.51	-99.99	25.51	20.31
	0	148		scheidsrechter	46.75	4.22	15	57.53	19.28	19.97	-99.99	24.97	19.76
	0	155		toeschouwer	31.06	3.59	30	57.47	20.76	-99.99	-99.99	20.76	17.75
669	5				0	0	0	0	38.59	38.2	-999.99	43.2	38.51
	0	141		scheidsrechter	53.86	1.21	15	67.65	29.41	30.1	-99.99	35.1	29.89
	0	151		toeschouwer	35	0.92	30	64.08	27.37	-99.99	-99.99	27.37	24.36
	0	142		scheidsrechter	50.97	2.23	15	63.74	25.49	26.18	-99.99	31.18	25.97
	0	144		scheidsrechter	50.14	2.47	15	62.67	24.44	25.12	-99.99	30.12	24.92
	0	145		scheidsrechter	49.15	2.73	15	61.42	23.19	23.87	-99.99	28.87	23.67
	0	143		scheidsrechter	48.63	2.85	15	60.78	22.54	23.23	-99.99	28.23	23.02
	0	155		toeschouwer	32.06	2.01	30	60.05	23.34	-99.99	-99.99	23.34	20.33
	0	146		scheidsrechter	47.86	3.02	15	59.84	21.6	22.28	-99.99	27.28	22.08
	0	152		toeschouwer	31.89	2.06	30	59.83	23.12	-99.99	-99.99	23.12	20.11
	0	147		scheidsrechter	46.68	3.25	15	58.43	20.19	20.88	-99.99	25.88	20.67

wnp	wnh	bron	mb	bronnaam	Li	Cm	Lmax-toeslag	Lmax	LAeq,d	LAeq,a	LAeq,n	Letm	Lden
670	1.5				0	0	0	0	35.86	35.59	-999.99	40.59	35.84
	0	141		scheidsrechter	52.83	3.39	15	64.44	26.21	26.89	-99.99	31.89	26.69
	0	142		scheidsrechter	50.57	3.79	15	61.78	23.55	24.23	-99.99	29.23	24.03
	0	144		scheidsrechter	49.78	3.9	15	60.88	22.64	23.33	-99.99	28.33	23.12
	0	145		scheidsrechter	48.94	4	15	59.94	21.7	22.39	-99.99	27.39	22.18
	0	151		toeschouwer	33	3.24	30	59.76	23.05	-99.99	-99.99	23.05	20.04
	0	143		scheidsrechter	48.61	4.04	15	59.57	21.34	22.02	-99.99	27.02	21.82
	0	146		scheidsrechter	47.84	4.12	15	58.72	20.48	21.16	-99.99	26.16	20.96
	0	147		scheidsrechter	46.8	4.22	15	57.58	19.34	20.03	-99.99	25.03	19.82
	0	148		scheidsrechter	46.31	4.26	15	57.05	18.81	19.5	-99.99	24.5	19.29
	0	155		toeschouwer	30.35	3.71	30	56.64	19.94	-99.99	-99.99	19.94	16.93
670	5				0	0	0	0	37.68	37.3	-999.99	42.3	37.61
	0	141		scheidsrechter	52.95	1.57	15	66.38	28.15	28.83	-99.99	33.83	28.63
	0	151		toeschouwer	34.19	1.25	30	62.94	26.23	-99.99	-99.99	26.23	23.22
	0	142		scheidsrechter	50.35	2.41	15	62.94	24.69	25.38	-99.99	30.38	25.17
	0	144		scheidsrechter	49.46	2.65	15	61.81	23.57	24.26	-99.99	29.26	24.05
	0	145		scheidsrechter	48.53	2.87	15	60.66	22.42	23.11	-99.99	28.11	22.9
	0	143		scheidsrechter	48.17	2.95	15	60.22	21.98	22.67	-99.99	27.67	22.46
	0	146		scheidsrechter	47.32	3.13	15	59.19	20.96	21.64	-99.99	26.64	21.44
	0	155		toeschouwer	31.25	2.25	30	59	22.29	-99.99	-99.99	22.29	19.28
	0	152		toeschouwer	31.11	2.29	30	58.82	22.11	-99.99	-99.99	22.11	19.1
	0	147		scheidsrechter	46.21	3.34	15	57.87	19.63	20.32	-99.99	25.32	20.11
671	1.5				0	0	0	0	35.22	34.95	-999.99	39.95	35.2
	0	141		scheidsrechter	52.11	3.53	15	63.58	25.35	26.03	-99.99	31.03	25.83
	0	142		scheidsrechter	50.03	3.86	15	61.17	22.94	23.62	-99.99	28.62	23.42
	0	144		scheidsrechter	49.2	3.97	15	60.23	22	22.68	-99.99	27.68	22.48
	0	145		scheidsrechter	48.41	4.06	15	59.35	21.11	21.79	-99.99	26.79	21.59
	0	143		scheidsrechter	48.2	4.08	15	59.12	20.88	21.56	-99.99	26.56	21.36
	0	151		toeschouwer	32.23	3.38	30	58.85	22.14	-99.99	-99.99	22.14	19.13
	0	146		scheidsrechter	47.37	4.17	15	58.2	19.96	20.65	-99.99	25.65	20.44
	0	147		scheidsrechter	46.37	4.26	15	57.11	18.88	19.56	-99.99	24.56	19.36
	0	148		scheidsrechter	45.9	4.29	15	56.61	18.36	19.05	-99.99	24.05	18.84
	0	155		toeschouwer	29.7	3.81	30	55.89	19.18	-99.99	-99.99	19.18	16.17
671	5				0	0	0	0	36.87	36.48	-999.99	41.48	36.79
	0	141		scheidsrechter	52.11	1.87	15	65.24	27	27.69	-99.99	32.69	27.48
	0	142		scheidsrechter	49.75	2.58	15	62.17	23.93	24.62	-99.99	29.62	24.41
	0	151		toeschouwer	33.4	1.55	30	61.85	25.14	-99.99	-99.99	25.14	22.13
	0	144		scheidsrechter	48.82	2.81	15	61.01	22.78	23.46	-99.99	28.46	23.26
	0	145		scheidsrechter	47.95	3	15	59.95	21.71	22.4	-99.99	27.4	22.19
	0	143		scheidsrechter	47.72	3.05	15	59.67	21.43	22.12	-99.99	27.12	21.91
	0	146		scheidsrechter	46.82	3.23	15	58.59	20.35	21.04	-99.99	26.04	20.83
	0	155		toeschouwer	30.51	2.46	30	58.05	21.34	-99.99	-99.99	21.34	18.33
	0	152		toeschouwer	30.39	2.49	30	57.9	21.19	-99.99	-99.99	21.19	18.18
	0	147		scheidsrechter	45.82	3.42	15	57.4	19.16	19.85	-99.99	24.85	19.64
672	1.5				0	0	0	0	32.81	32.5	-999.99	37.5	32.77
	0	141		scheidsrechter	49.18	3.99	15	60.19	21.96	22.64	-99.99	27.64	22.44
	0	142		scheidsrechter	47.77	4.14	15	58.63	20.38	21.07	-99.99	26.07	20.86
	0	144		scheidsrechter	46.73	4.23	15	57.5	19.26	19.95	-99.99	24.95	19.74
	0	143		scheidsrechter	46.23	4.27	15	56.96	18.73	19.41	-99.99	24.41	19.21
	0	145		scheidsrechter	46.09	4.28	15	56.81	18.58	19.26	-99.99	24.26	19.06
	0	146		scheidsrechter	45.61	4.34	15	56.27	18.04	18.72	-99.99	23.72	18.52
	0	151		toeschouwer	29.52	3.88	30	55.64	18.93	-99.99	-99.99	18.93	15.92
	0	147		scheidsrechter	44.45	4.4	15	55.05	16.81	17.5	-99.99	22.5	17.29
	0	148		scheidsrechter	44.02	4.43	15	54.59	16.36	17.05	-99.99	22.05	16.84
	0	149		scheidsrechter	43.4	4.46	15	53.94	15.7	16.39	-99.99	21.39	16.18
672	5				0	0	0	0	33.71	33.33	-999.99	38.33	33.63
	0	141		scheidsrechter	48.66	2.84	15	60.82	22.58	23.26	-99.99	28.26	23.06
	0	142		scheidsrechter	47.08	3.18	15	58.9	20.67	21.35	-99.99	26.35	21.15
	0	144		scheidsrechter	46.14	3.35	15	57.79	19.55	20.24	-99.99	25.24	20.03
	0	151		toeschouwer	29.93	2.62	30	57.31	20.6	-99.99	-99.99	20.6	17.59
	0	143		scheidsrechter	45.69	3.44	15	57.25	19.02	19.7	-99.99	24.7	19.5
	0	145		scheidsrechter	45.57	3.46	15	57.11	18.86	19.55	-99.99	24.55	19.34
	0	146		scheidsrechter	44.82	3.6	15	56.22	17.99	18.67	-99.99	23.67	18.47
	0	147		scheidsrechter	44.04	3.72	15	55.32	17.09	17.77	-99.99	22.77	17.57
	0	148		scheidsrechter	43.65	3.78	15	54.87	16.64	17.32	-99.99	22.32	17.12
	0	155		toeschouwer	27.51	3.16	30	54.35	17.64	-99.99	-99.99	17.64	14.63

wnp	wnh	bron	mb	bronnaam	Li	Cm	Lmax-toeslag	Lmax	LAeq,d	LAeq,a	LAeq,n	Letm	Lden
673	1.5				0	0	0	0	31.05	30.79	-999.99	35.79	31.03
	0	141		scheidsrechter	48.02	4.23	15	58.79	20.55	21.24	-99.99	26.24	21.03
	0	142		scheidsrechter	45.69	4.32	15	56.37	18.13	18.82	-99.99	23.82	18.61
	0	146		scheidsrechter	45.1	4.46	15	55.64	17.41	18.09	-99.99	23.09	17.89
	0	144		scheidsrechter	44.72	4.38	15	55.34	17.1	17.79	-99.99	22.79	17.58
	0	143		scheidsrechter	44.62	4.4	15	55.22	16.99	17.67	-99.99	22.67	17.47
	0	145		scheidsrechter	44.19	4.41	15	54.78	16.54	17.23	-99.99	22.23	17.02
	0	147		scheidsrechter	42.8	4.5	15	53.3	15.07	15.75	-99.99	20.75	15.55
	0	151		toeschouwer	27.27	4.16	30	53.11	16.4	-99.99	-99.99	16.4	13.39
	0	148		scheidsrechter	42.42	4.52	15	52.9	14.67	15.35	-99.99	20.35	15.15
	0	149		scheidsrechter	41.88	4.54	15	52.34	14.1	14.78	-99.99	19.78	14.58
673	5				0	0	0	0	32.13	31.77	-999.99	36.77	32.06
	0	141		scheidsrechter	47.51	3.37	15	59.14	20.91	21.59	-99.99	26.59	21.39
	0	142		scheidsrechter	45.5	3.55	15	56.95	18.71	19.39	-99.99	24.39	19.19
	0	146		scheidsrechter	44.8	3.84	15	55.96	17.72	18.41	-99.99	23.41	18.2
	0	143		scheidsrechter	44.51	3.71	15	55.8	17.56	18.24	-99.99	23.24	18.04
	0	144		scheidsrechter	44.3	3.68	15	55.62	17.38	18.06	-99.99	23.06	17.86
	0	145		scheidsrechter	43.81	3.75	15	55.06	16.82	17.5	-99.99	22.5	17.3
	0	151		toeschouwer	27.85	3.22	30	54.63	17.93	-99.99	-99.99	17.93	14.92
	0	147		scheidsrechter	42.5	3.93	15	53.57	15.34	16.02	-99.99	21.02	15.82
	0	152		toeschouwer	27.03	3.57	30	53.46	16.75	-99.99	-99.99	16.75	13.74
	0	148		scheidsrechter	42.14	3.97	15	53.17	14.94	15.62	-99.99	20.62	15.42
674	1.5				0	0	0	0	29.04	28.71	-999.99	33.71	28.99
	0	142		scheidsrechter	46.18	4.44	15	56.74	18.51	19.19	-99.99	24.19	18.99
	0	141		scheidsrechter	44.68	4.38	15	55.3	17.06	17.75	-99.99	22.75	17.54
	0	144		scheidsrechter	43.02	4.48	15	53.54	15.3	15.99	-99.99	20.99	15.78
	0	145		scheidsrechter	42.57	4.51	15	53.06	14.82	15.51	-99.99	20.51	15.3
	0	151		toeschouwer	27.11	4.33	30	52.78	16.07	-99.99	-99.99	16.07	13.06
	0	146		scheidsrechter	42	4.54	15	52.46	14.23	14.91	-99.99	19.91	14.71
	0	147		scheidsrechter	41.36	4.57	15	51.79	13.56	14.24	-99.99	19.24	14.04
	0	148		scheidsrechter	41.02	4.58	15	51.44	13.2	13.88	-99.99	18.88	13.68
	0	149		scheidsrechter	40.53	4.6	15	50.93	12.69	13.38	-99.99	18.38	13.17
	0	153		toeschouwer	24.31	4.52	30	49.79	13.08	-99.99	-99.99	13.08	10.07
674	5				0	0	0	0	29.9	29.49	-999.99	34.49	29.81
	0	142		scheidsrechter	45.83	3.81	15	57.02	18.79	19.47	-99.99	24.47	19.27
	0	141		scheidsrechter	44.26	3.69	15	55.57	17.34	18.03	-99.99	23.03	17.82
	0	151		toeschouwer	27.75	3.58	30	54.17	17.46	-99.99	-99.99	17.46	14.45
	0	144		scheidsrechter	42.71	3.9	15	53.81	15.57	16.26	-99.99	21.26	16.05
	0	145		scheidsrechter	42.28	3.95	15	53.33	15.09	15.78	-99.99	20.78	15.57
	0	146		scheidsrechter	41.75	4.01	15	52.74	14.5	15.18	-99.99	20.18	14.98
	0	147		scheidsrechter	41.14	4.08	15	52.06	13.82	14.51	-99.99	19.51	14.3
	0	148		scheidsrechter	40.81	4.11	15	51.7	13.46	14.15	-99.99	19.15	13.94
	0	149		scheidsrechter	40.34	4.15	15	51.19	12.96	13.64	-99.99	18.64	13.44
	0	155		toeschouwer	23.94	3.82	30	50.12	13.41	-99.99	-99.99	13.41	10.4
675	1.5				0	0	0	0	37.64	37.42	-999.99	42.42	37.64
	0	141		scheidsrechter	54.54	3.05	15	66.49	28.26	28.94	-99.99	33.94	28.74
	0	144		scheidsrechter	52.46	3.46	15	64	25.76	26.45	-99.99	31.45	26.24
	0	142		scheidsrechter	51.37	3.66	15	62.71	24.48	25.16	-99.99	30.16	24.96
	0	145		scheidsrechter	51	3.72	15	62.28	24.04	24.73	-99.99	29.73	24.52
	0	146		scheidsrechter	49.36	3.95	15	60.41	22.18	22.86	-99.99	27.86	22.66
	0	143		scheidsrechter	49.12	3.98	15	60.14	21.9	22.58	-99.99	27.58	22.38
	0	147		scheidsrechter	48.93	4	15	59.93	21.69	22.37	-99.99	27.37	22.17
	0	151		toeschouwer	33.04	3.23	30	59.81	23.1	-99.99	-99.99	23.1	20.09
	0	155		toeschouwer	32.88	3.26	30	59.62	22.91	-99.99	-99.99	22.91	19.9
	0	148		scheidsrechter	48.14	4.09	15	59.05	20.82	21.5	-99.99	26.5	21.3
675	5				0	0	0	0	39.84	39.52	-999.99	44.52	39.79
	0	141		scheidsrechter	54.69	0.84	15	68.85	30.61	31.3	-99.99	36.3	31.09
	0	144		scheidsrechter	52.52	1.73	15	65.79	27.55	28.24	-99.99	33.24	28.03
	0	142		scheidsrechter	51.26	2.15	15	64.11	25.88	26.56	-99.99	31.56	26.36
	0	145		scheidsrechter	50.84	2.27	15	63.57	25.32	26.01	-99.99	31.01	25.8
	0	151		toeschouwer	34.23	1.23	30	63	26.29	-99.99	-99.99	26.29	23.28
	0	155		toeschouwer	34.07	1.3	30	62.77	26.07	-99.99	-99.99	26.07	23.06
	0	152		toeschouwer	33.5	1.51	30	61.99	25.28	-99.99	-99.99	25.28	22.27
	0	146		scheidsrechter	49	2.76	15	61.24	23	23.69	-99.99	28.69	23.48
	0	143		scheidsrechter	48.73	2.83	15	60.9	22.66	23.35	-99.99	28.35	23.14
	0	147		scheidsrechter	48.52	2.88	15	60.64	22.41	23.09	-99.99	28.09	22.89

wnp	wnh	bron	mb	bronnaam	Li	Cm	Lmax-toeslag	Lmax	LAeq,d	LAeq,a	LAeq,n	Letm	Lden
676	1.5				0	0	0	0	37.3	37.08	-999.99	42.08	37.3
	0	141		scheidsrechter	54.19	3.12	15	66.07	27.83	28.52	-99.99	33.52	28.31
	0	144		scheidsrechter	52.08	3.53	15	63.55	25.31	26	-99.99	31	25.79
	0	142		scheidsrechter	51.17	3.69	15	62.48	24.24	24.92	-99.99	29.92	24.72
	0	145		scheidsrechter	50.69	3.77	15	61.92	23.68	24.37	-99.99	29.37	24.16
	0	146		scheidsrechter	49.11	3.98	15	60.13	21.9	22.58	-99.99	27.58	22.38
	0	143		scheidsrechter	48.96	4	15	59.96	21.72	22.41	-99.99	27.41	22.2
	0	147		scheidsrechter	48.66	4.03	15	59.63	21.39	22.07	-99.99	27.07	21.87
	0	151		toeschouwer	32.87	3.26	30	59.61	22.89	-99.99	-99.99	22.89	19.88
	0	155		toeschouwer	32.41	3.34	30	59.07	22.36	-99.99	-99.99	22.36	19.35
	0	148		scheidsrechter	47.89	4.12	15	58.77	20.54	21.23	-99.99	26.23	21.02
676	5				0	0	0	0	39.41	39.09	-999.99	44.09	39.37
	0	141		scheidsrechter	54.34	1	15	68.34	30.11	30.79	-99.99	35.79	30.59
	0	144		scheidsrechter	52.08	1.88	15	65.2	26.96	27.65	-99.99	32.65	27.44
	0	142		scheidsrechter	51.03	2.22	15	63.81	25.57	26.26	-99.99	31.26	26.05
	0	145		scheidsrechter	50.48	2.38	15	63.1	24.87	25.55	-99.99	30.55	25.35
	0	151		toeschouwer	34.06	1.3	30	62.76	26.05	-99.99	-99.99	26.05	23.04
	0	155		toeschouwer	33.61	1.47	30	62.14	25.43	-99.99	-99.99	25.43	22.42
	0	152		toeschouwer	33.09	1.66	30	61.43	24.72	-99.99	-99.99	24.72	21.71
	0	146		scheidsrechter	48.72	2.83	15	60.89	22.66	23.34	-99.99	28.34	23.14
	0	143		scheidsrechter	48.55	2.87	15	60.68	22.45	23.13	-99.99	28.13	22.93
	0	147		scheidsrechter	48.23	2.94	15	60.29	22.05	22.73	-99.99	27.73	22.53
677	1.5				0	0	0	0	36.97	36.74	-999.99	41.74	36.97
	0	141		scheidsrechter	53.83	3.19	15	65.64	27.4	28.08	-99.99	33.08	27.88
	0	144		scheidsrechter	51.72	3.6	15	63.12	24.88	25.57	-99.99	30.57	25.36
	0	142		scheidsrechter	50.96	3.73	15	62.23	23.99	24.68	-99.99	29.68	24.47
	0	145		scheidsrechter	50.38	3.81	15	61.57	23.33	24.02	-99.99	29.02	23.81
	0	146		scheidsrechter	48.87	4.01	15	59.86	21.62	22.3	-99.99	27.3	22.1
	0	143		scheidsrechter	48.79	4.02	15	59.77	21.54	22.22	-99.99	27.22	22.02
	0	151		toeschouwer	32.67	3.3	30	59.37	22.66	-99.99	-99.99	22.66	19.65
	0	147		scheidsrechter	48.4	4.06	15	59.34	21.1	21.78	-99.99	26.78	21.58
	0	155		toeschouwer	32.02	3.42	30	58.6	21.9	-99.99	-99.99	21.9	18.89
	0	148		scheidsrechter	47.65	4.14	15	58.51	20.27	20.96	-99.99	25.96	20.75
677	5				0	0	0	0	39	38.67	-999.99	43.67	38.95
	0	141		scheidsrechter	53.99	1.15	15	67.84	29.59	30.28	-99.99	35.28	30.07
	0	144		scheidsrechter	51.66	2.02	15	64.64	26.4	27.09	-99.99	32.09	26.88
	0	142		scheidsrechter	50.79	2.29	15	63.5	25.26	25.95	-99.99	30.95	25.74
	0	145		scheidsrechter	50.14	2.47	15	62.67	24.43	25.12	-99.99	30.12	24.91
	0	151		toeschouwer	33.87	1.37	30	62.5	25.79	-99.99	-99.99	25.79	22.78
	0	155		toeschouwer	33.16	1.63	30	61.53	24.82	-99.99	-99.99	24.82	21.81
	0	152		toeschouwer	32.69	1.8	30	60.89	24.18	-99.99	-99.99	24.18	21.17
	0	146		scheidsrechter	48.45	2.89	15	60.56	22.32	23.01	-99.99	28.01	22.8
	0	143		scheidsrechter	48.37	2.91	15	60.46	22.22	22.91	-99.99	27.91	22.7
	0	147		scheidsrechter	47.94	3	15	59.94	21.7	22.38	-99.99	27.38	22.18
678	1.5				0	0	0	0	36.34	36.1	-999.99	41.1	36.33
	0	141		scheidsrechter	53.1	3.33	15	64.77	26.53	27.22	-99.99	32.22	27.01
	0	144		scheidsrechter	51.03	3.71	15	62.32	24.08	24.76	-99.99	29.76	24.56
	0	142		scheidsrechter	50.53	3.79	15	61.74	23.5	24.18	-99.99	29.18	23.98
	0	145		scheidsrechter	49.8	3.89	15	60.91	22.67	23.35	-99.99	28.35	23.15
	0	143		scheidsrechter	48.46	4.06	15	59.4	21.16	21.85	-99.99	26.85	21.64
	0	146		scheidsrechter	48.38	4.06	15	59.32	21.08	21.77	-99.99	26.77	21.56
	0	151		toeschouwer	32.25	3.37	30	58.88	22.17	-99.99	-99.99	22.17	19.16
	0	147		scheidsrechter	47.89	4.12	15	58.77	20.54	21.23	-99.99	26.23	21.02
	0	148		scheidsrechter	47.18	4.18	15	58	19.76	20.44	-99.99	25.44	20.24
	0	155		toeschouwer	31.29	3.55	30	57.74	21.03	-99.99	-99.99	21.03	18.02
678	5				0	0	0	0	38.2	37.86	-999.99	42.86	38.15
	0	141		scheidsrechter	53.26	1.45	15	66.81	28.58	29.26	-99.99	34.26	29.06
	0	144		scheidsrechter	50.87	2.26	15	63.61	25.36	26.05	-99.99	31.05	25.84
	0	142		scheidsrechter	50.3	2.43	15	62.87	24.63	25.32	-99.99	30.32	25.11
	0	151		toeschouwer	33.43	1.54	30	61.89	25.18	-99.99	-99.99	25.18	22.17
	0	145		scheidsrechter	49.48	2.64	15	61.84	23.6	24.29	-99.99	29.29	24.08
	0	155		toeschouwer	32.32	1.92	30	60.4	23.69	-99.99	-99.99	23.69	20.68
	0	143		scheidsrechter	48	2.99	15	60.01	21.78	22.46	-99.99	27.46	22.26
	0	146		scheidsrechter	47.92	3.01	15	59.91	21.68	22.36	-99.99	27.36	22.16
	0	152		toeschouwer	31.93	2.05	30	59.88	23.17	-99.99	-99.99	23.17	20.16
	0	147		scheidsrechter	47.39	3.12	15	59.27	21.03	21.72	-99.99	26.72	21.51

wnp	wnh	bron	mb	bronnaam	Li	Cm	Lmax-toeslag	Lmax	LAeq,d	LAeq,a	LAeq,n	Letm	Lden
679	1.5				0	0	0	0	35.74	35.5	-999.99	40.5	35.74
	0	141		scheidsrechter	52.49	3.46	15	64.03	25.79	26.48	-99.99	31.48	26.27
	0	144		scheidsrechter	50.38	3.81	15	61.57	23.33	24.02	-99.99	29.02	23.81
	0	142		scheidsrechter	50.09	3.85	15	61.24	22.99	23.68	-99.99	28.68	23.47
	0	145		scheidsrechter	49.24	3.96	15	60.28	22.04	22.72	-99.99	27.72	22.52
	0	143		scheidsrechter	48.12	4.09	15	59.03	20.79	21.47	-99.99	26.47	21.27
	0	146		scheidsrechter	47.92	4.11	15	58.81	20.57	21.25	-99.99	26.25	21.05
	0	151		toeschouwer	31.83	3.46	30	58.37	21.66	-99.99	-99.99	21.66	18.65
	0	147		scheidsrechter	47.41	4.16	15	58.25	20.01	20.7	-99.99	25.7	20.49
	0	148		scheidsrechter	46.73	4.23	15	57.5	19.27	19.95	-99.99	24.95	19.75
	0	155		toeschouwer	30.61	3.67	30	56.94	20.23	-99.99	-99.99	20.23	17.22
679	5				0	0	0	0	37.45	37.1	-999.99	42.1	37.39
	0	141		scheidsrechter	52.55	1.72	15	65.83	27.59	28.28	-99.99	33.28	28.07
	0	144		scheidsrechter	50.13	2.47	15	62.66	24.42	25.11	-99.99	30.11	24.9
	0	142		scheidsrechter	49.81	2.56	15	62.25	24.01	24.69	-99.99	29.69	24.49
	0	151		toeschouwer	32.93	1.72	30	61.21	24.51	-99.99	-99.99	24.51	21.5
	0	145		scheidsrechter	48.86	2.8	15	61.06	22.83	23.52	-99.99	28.52	23.31
	0	143		scheidsrechter	47.63	3.07	15	59.56	21.32	22.01	-99.99	27.01	21.8
	0	155		toeschouwer	31.54	2.17	30	59.37	22.66	-99.99	-99.99	22.66	19.65
	0	146		scheidsrechter	47.41	3.11	15	59.3	21.07	21.75	-99.99	26.75	21.55
	0	152		toeschouwer	31.21	2.27	30	58.94	22.23	-99.99	-99.99	22.23	19.22
	0	147		scheidsrechter	46.87	3.22	15	58.65	20.41	21.09	-99.99	26.09	20.89
680	1.5				0	0	0	0	35.18	34.93	-999.99	39.93	35.17
	0	141		scheidsrechter	51.89	3.57	15	63.32	25.08	25.76	-99.99	30.76	25.56
	0	144		scheidsrechter	49.77	3.9	15	60.87	22.64	23.32	-99.99	28.32	23.12
	0	142		scheidsrechter	49.64	3.91	15	60.73	22.49	23.18	-99.99	28.18	22.97
	0	145		scheidsrechter	48.71	4.03	15	59.68	21.44	22.13	-99.99	27.13	21.92
	0	143		scheidsrechter	47.77	4.13	15	58.64	20.4	21.09	-99.99	26.09	20.88
	0	146		scheidsrechter	47.47	4.16	15	58.31	20.07	20.76	-99.99	25.76	20.55
	0	151		toeschouwer	31.36	3.54	30	57.82	21.11	-99.99	-99.99	21.11	18.1
	0	147		scheidsrechter	46.95	4.21	15	57.74	19.51	20.19	-99.99	25.19	19.99
	0	148		scheidsrechter	46.3	4.26	15	57.04	18.8	19.48	-99.99	24.48	19.28
	0	155		toeschouwer	29.97	3.77	30	56.2	19.49	-99.99	-99.99	19.49	16.48
680	5				0	0	0	0	36.74	36.39	-999.99	41.39	36.68
	0	141		scheidsrechter	51.85	1.96	15	64.89	26.65	27.34	-99.99	32.34	27.13
	0	144		scheidsrechter	49.45	2.65	15	61.8	23.56	24.25	-99.99	29.25	24.04
	0	142		scheidsrechter	49.31	2.69	15	61.62	23.39	24.07	-99.99	29.07	23.87
	0	151		toeschouwer	32.4	1.9	30	60.5	23.79	-99.99	-99.99	23.79	20.78
	0	145		scheidsrechter	48.28	2.93	15	60.35	22.11	22.8	-99.99	27.8	22.59
	0	143		scheidsrechter	47.25	3.14	15	59.11	20.87	21.56	-99.99	26.56	21.35
	0	146		scheidsrechter	46.93	3.21	15	58.72	20.48	21.17	-99.99	26.17	20.96
	0	155		toeschouwer	30.81	2.38	30	58.43	21.72	-99.99	-99.99	21.72	18.71
	0	152		toeschouwer	30.53	2.46	30	58.07	21.36	-99.99	-99.99	21.36	18.35
	0	147		scheidsrechter	46.37	3.31	15	58.06	19.82	20.51	-99.99	25.51	20.3
681	1.5				0	0	0	0	34.81	34.55	-999.99	39.55	34.79
	0	141		scheidsrechter	51.3	3.67	15	62.63	24.39	25.07	-99.99	30.07	24.87
	0	144		scheidsrechter	49.74	3.97	15	60.77	22.54	23.22	-99.99	28.22	23.02
	0	142		scheidsrechter	49.2	3.97	15	60.23	22	22.68	-99.99	27.68	22.48
	0	145		scheidsrechter	48.2	4.08	15	59.12	20.88	21.57	-99.99	26.57	21.36
	0	143		scheidsrechter	47.42	4.16	15	58.26	20.02	20.71	-99.99	25.71	20.5
	0	147		scheidsrechter	47.23	4.24	15	57.99	19.74	20.43	-99.99	25.43	20.22
	0	146		scheidsrechter	47.03	4.2	15	57.83	19.6	20.28	-99.99	25.28	20.08
	0	148		scheidsrechter	46.64	4.3	15	57.34	19.11	19.79	-99.99	24.79	19.59
	0	151		toeschouwer	30.88	3.62	30	57.26	20.55	-99.99	-99.99	20.55	17.54
	0	149		scheidsrechter	45.05	4.36	15	55.69	17.45	18.14	-99.99	23.14	17.93
681	5				0	0	0	0	36.08	35.72	-999.99	40.72	36.02
	0	141		scheidsrechter	51.17	2.17	15	64	25.76	26.45	-99.99	31.45	26.24
	0	142		scheidsrechter	48.82	2.81	15	61.01	22.78	23.47	-99.99	28.47	23.26
	0	144		scheidsrechter	48.82	2.81	15	61.01	22.77	23.46	-99.99	28.46	23.25
	0	151		toeschouwer	31.85	2.07	30	59.78	23.07	-99.99	-99.99	23.07	20.06
	0	145		scheidsrechter	47.72	3.05	15	59.67	21.44	22.12	-99.99	27.12	21.92
	0	143		scheidsrechter	46.87	3.22	15	58.65	20.42	21.11	-99.99	26.11	20.9
	0	146		scheidsrechter	46.46	3.29	15	58.17	19.93	20.61	-99.99	25.61	20.41
	0	155		toeschouwer	30.14	2.56	30	57.58	20.86	-99.99	-99.99	20.86	17.85
	0	147		scheidsrechter	45.95	3.39	15	57.56	19.32	20	-99.99	25	19.8
	0	152		toeschouwer	29.89	2.63	30	57.26	20.55	-99.99	-99.99	20.55	17.54

wnp	wnh	bron	mb	bronnaam	Li	Cm	Lmax-toeslag	Lmax	LAeq,d	LAeq,a	LAeq,n	Letm	Lden
682	1.5				0	0	0	0	32.85	32.61	-999.99	37.61	32.84
	0	141		scheidsrechter	48.62	4.04	15	59.58	21.34	22.03	-99.99	27.03	21.82
	0	144		scheidsrechter	47.97	4.23	15	58.74	20.5	21.19	-99.99	26.19	20.98
	0	142		scheidsrechter	47.1	4.19	15	57.91	19.67	20.35	-99.99	25.35	20.15
	0	145		scheidsrechter	45.97	4.29	15	56.68	18.44	19.13	-99.99	24.13	18.92
	0	147		scheidsrechter	45.97	4.39	15	56.58	18.34	19.02	-99.99	24.02	18.82
	0	143		scheidsrechter	45.86	4.31	15	56.55	18.31	19	-99.99	24	18.79
	0	148		scheidsrechter	45.45	4.43	15	56.02	17.78	18.47	-99.99	23.47	18.26
	0	146		scheidsrechter	45.22	4.36	15	55.86	17.63	18.31	-99.99	23.31	18.11
	0	149		scheidsrechter	44.8	4.47	15	55.33	17.1	17.78	-99.99	22.78	17.58
	0	151		toeschouwer	28.46	3.97	30	54.49	17.78	-99.99	-99.99	17.78	14.77
682	5				0	0	0	0	33.34	32.98	-999.99	37.98	33.28
	0	141		scheidsrechter	48.18	2.95	15	60.23	21.99	22.68	-99.99	27.68	22.47
	0	142		scheidsrechter	46.53	3.28	15	58.25	20.01	20.69	-99.99	25.69	20.49
	0	144		scheidsrechter	46.14	3.35	15	57.79	19.55	20.23	-99.99	25.23	20.03
	0	145		scheidsrechter	45.45	3.49	15	56.96	18.73	19.41	-99.99	24.41	19.21
	0	143		scheidsrechter	45.21	3.53	15	56.68	18.44	19.13	-99.99	24.13	18.92
	0	151		toeschouwer	29.14	2.81	30	56.33	19.62	-99.99	-99.99	19.62	16.61
	0	146		scheidsrechter	44.62	3.63	15	55.99	17.75	18.44	-99.99	23.44	18.23
	0	147		scheidsrechter	44.13	3.71	15	55.42	17.19	17.87	-99.99	22.87	17.67
	0	148		scheidsrechter	43.64	3.78	15	54.86	16.63	17.31	-99.99	22.31	17.11
	0	149		scheidsrechter	42.99	3.87	15	54.12	15.89	16.57	-99.99	21.57	16.37
683	1.5				0	0	0	0	32.84	32.57	-999.99	37.57	32.82
	0	141		scheidsrechter	48.89	4.25	15	59.64	21.4	22.08	-99.99	27.08	21.88
	0	142		scheidsrechter	47.71	4.35	15	58.36	20.13	20.82	-99.99	25.82	20.61
	0	144		scheidsrechter	47.21	4.38	15	57.83	19.59	20.28	-99.99	25.28	20.07
	0	145		scheidsrechter	46.6	4.42	15	57.18	18.94	19.63	-99.99	24.63	19.42
	0	143		scheidsrechter	46.6	4.42	15	57.18	18.94	19.63	-99.99	24.63	19.42
	0	146		scheidsrechter	45.89	4.46	15	56.43	18.18	18.87	-99.99	23.87	18.66
	0	147		scheidsrechter	45.38	4.49	15	55.89	17.65	18.34	-99.99	23.34	18.13
	0	148		scheidsrechter	44.92	4.52	15	55.4	17.16	17.85	-99.99	22.85	17.64
	0	149		scheidsrechter	44.32	4.54	15	54.78	16.54	17.23	-99.99	22.23	17.02
	0	151		toeschouwer	28.8	4.2	30	54.6	17.89	-99.99	-99.99	17.89	14.88
683	5				0	0	0	0	33.85	33.48	-999.99	38.48	33.78
	0	141		scheidsrechter	48.34	3.41	15	59.93	21.69	22.37	-99.99	27.37	22.17
	0	142		scheidsrechter	47.26	3.61	15	58.65	20.41	21.1	-99.99	26.1	20.89
	0	144		scheidsrechter	46.79	3.68	15	58.11	19.87	20.56	-99.99	25.56	20.35
	0	143		scheidsrechter	46.22	3.77	15	57.45	19.22	19.91	-99.99	24.91	19.7
	0	145		scheidsrechter	46.22	3.77	15	57.45	19.22	19.91	-99.99	24.91	19.7
	0	146		scheidsrechter	45.55	3.86	15	56.69	18.46	19.14	-99.99	24.14	18.94
	0	147		scheidsrechter	45.08	3.92	15	56.16	17.93	18.61	-99.99	23.61	18.41
	0	151		toeschouwer	29.28	3.3	30	55.98	19.27	-99.99	-99.99	19.27	16.26
	0	148		scheidsrechter	44.64	3.97	15	55.67	17.43	18.12	-99.99	23.12	17.91
	0	149		scheidsrechter	44.08	4.03	15	55.05	16.81	17.49	-99.99	22.49	17.29
684	1.5				0	0	0	0	36.42	36.2	-999.99	41.2	36.43
	0	141		scheidsrechter	52.5	3.45	15	64.05	25.8	26.49	-99.99	31.49	26.28
	0	144		scheidsrechter	51.99	3.55	15	63.44	25.2	25.89	-99.99	30.89	25.68
	0	145		scheidsrechter	50.34	3.82	15	61.52	23.28	23.96	-99.99	28.96	23.76
	0	142		scheidsrechter	50	3.87	15	61.13	22.9	23.58	-99.99	28.58	23.38
	0	147		scheidsrechter	48.95	4	15	59.95	21.71	22.39	-99.99	27.39	22.19
	0	146		scheidsrechter	48.65	4.03	15	59.62	21.38	22.06	-99.99	27.06	21.86
	0	143		scheidsrechter	48	4.1	15	58.9	20.66	21.35	-99.99	26.35	21.14
	0	148		scheidsrechter	47.94	4.11	15	58.83	20.59	21.27	-99.99	26.27	21.07
	0	155		toeschouwer	31.63	3.49	30	58.14	21.42	-99.99	-99.99	21.42	18.41
	0	149		scheidsrechter	46.77	4.22	15	57.55	19.32	20	-99.99	25	19.8
684	5				0	0	0	0	38.23	37.91	-999.99	42.91	38.18
	0	141		scheidsrechter	52.56	1.71	15	65.85	27.61	28.29	-99.99	33.29	28.09
	0	144		scheidsrechter	51.97	1.92	15	65.05	26.82	27.5	-99.99	32.5	27.3
	0	145		scheidsrechter	50.08	2.49	15	62.59	24.36	25.05	-99.99	30.05	24.84
	0	142		scheidsrechter	49.71	2.59	15	62.12	23.89	24.57	-99.99	29.57	24.37
	0	155		toeschouwer	32.7	1.8	30	60.9	24.2	-99.99	-99.99	24.2	21.19
	0	147		scheidsrechter	48.54	2.87	15	60.67	22.43	23.12	-99.99	28.12	22.91
	0	146		scheidsrechter	48.22	2.94	15	60.28	22.03	22.72	-99.99	27.72	22.51
	0	152		toeschouwer	32.05	2.01	30	60.04	23.33	-99.99	-99.99	23.33	20.32
	0	151		toeschouwer	31.93	2.05	30	59.88	23.17	-99.99	-99.99	23.17	20.16
	0	143		scheidsrechter	47.51	3.09	15	59.42	21.18	21.86	-99.99	26.86	21.66

wnp	wnh	bron	mb	bronnaam	Li	Cm	Lmax-toeslag	Lmax	LAeq,d	LAeq,a	LAeq,n	Letm	Lden
685	1.5				0	0	0	0	36.17	35.94	-999.99	40.94	36.17
	0	141		scheidsrechter	52.3	3.49	15	63.81	25.57	26.26	-99.99	31.26	26.05
	0	144		scheidsrechter	51.65	3.61	15	63.04	24.8	25.49	-99.99	30.49	25.28
	0	145		scheidsrechter	50.06	3.86	15	61.2	22.97	23.66	-99.99	28.66	23.45
	0	142		scheidsrechter	49.85	3.89	15	60.96	22.73	23.41	-99.99	28.41	23.21
	0	147		scheidsrechter	48.68	4.03	15	59.65	21.41	22.09	-99.99	27.09	21.89
	0	146		scheidsrechter	48.43	4.06	15	59.37	21.14	21.82	-99.99	26.82	21.62
	0	143		scheidsrechter	47.88	4.12	15	58.76	20.52	21.21	-99.99	26.21	21
	0	148		scheidsrechter	47.7	4.13	15	58.57	20.33	21.01	-99.99	26.01	20.81
	0	155		toeschouwer	31.32	3.55	30	57.77	21.06	-99.99	-99.99	21.06	18.05
	0	149		scheidsrechter	46.57	4.24	15	57.33	19.09	19.78	-99.99	24.78	19.57
685	5				0	0	0	0	37.9	37.58	-999.99	42.58	37.85
	0	141		scheidsrechter	52.33	1.79	15	65.54	27.3	27.99	-99.99	32.99	27.78
	0	144		scheidsrechter	51.58	2.04	15	64.54	26.3	26.98	-99.99	31.98	26.78
	0	145		scheidsrechter	49.78	2.57	15	62.21	23.98	24.66	-99.99	29.66	24.46
	0	142		scheidsrechter	49.54	2.63	15	61.91	23.67	24.36	-99.99	29.36	24.15
	0	155		toeschouwer	32.35	1.91	30	60.44	23.73	-99.99	-99.99	23.73	20.72
	0	147		scheidsrechter	48.25	2.94	15	60.31	22.07	22.76	-99.99	27.76	22.55
	0	146		scheidsrechter	47.98	2.99	15	59.99	21.75	22.43	-99.99	27.43	22.23
	0	151		toeschouwer	31.83	2.08	30	59.75	23.04	-99.99	-99.99	23.04	20.03
	0	152		toeschouwer	31.75	2.1	30	59.65	22.93	-99.99	-99.99	22.93	19.92
	0	143		scheidsrechter	47.37	3.12	15	59.25	21.01	21.7	-99.99	26.7	21.49
686	1.5				0	0	0	0	35.91	35.68	-999.99	40.68	35.91
	0	141		scheidsrechter	52.1	3.53	15	63.57	25.33	26.02	-99.99	31.02	25.81
	0	144		scheidsrechter	51.32	3.67	15	62.65	24.42	25.1	-99.99	30.1	24.9
	0	145		scheidsrechter	49.8	3.89	15	60.91	22.67	23.35	-99.99	28.35	23.15
	0	142		scheidsrechter	49.69	3.91	15	60.78	22.55	23.23	-99.99	28.23	23.03
	0	147		scheidsrechter	48.42	4.06	15	59.36	21.12	21.8	-99.99	26.8	21.6
	0	146		scheidsrechter	48.22	4.08	15	59.14	20.9	21.59	-99.99	26.59	21.38
	0	143		scheidsrechter	47.75	4.13	15	58.62	20.38	21.06	-99.99	26.06	20.86
	0	148		scheidsrechter	47.47	4.16	15	58.31	20.07	20.76	-99.99	25.76	20.55
	0	155		toeschouwer	31.02	3.6	30	57.42	20.71	-99.99	-99.99	20.71	17.7
	0	151		toeschouwer	30.76	3.65	30	57.11	20.4	-99.99	-99.99	20.4	17.39
686	5				0	0	0	0	37.58	37.25	-999.99	42.25	37.53
	0	141		scheidsrechter	52.1	1.87	15	65.23	26.99	27.67	-99.99	32.67	27.47
	0	144		scheidsrechter	51.2	2.16	15	64.04	25.8	26.48	-99.99	31.48	26.28
	0	145		scheidsrechter	49.48	2.64	15	61.84	23.6	24.29	-99.99	29.29	24.08
	0	142		scheidsrechter	49.37	2.67	15	61.7	23.45	24.14	-99.99	29.14	23.93
	0	155		toeschouwer	32.01	2.02	30	59.99	23.28	-99.99	-99.99	23.28	20.27
	0	147		scheidsrechter	47.96	3	15	59.96	21.72	22.41	-99.99	27.41	22.2
	0	146		scheidsrechter	47.74	3.04	15	59.7	21.46	22.15	-99.99	27.15	21.94
	0	151		toeschouwer	31.71	2.12	30	59.59	22.88	-99.99	-99.99	22.88	19.87
	0	152		toeschouwer	31.44	2.2	30	59.24	22.54	-99.99	-99.99	22.54	19.53
	0	143		scheidsrechter	47.23	3.15	15	59.08	20.84	21.53	-99.99	26.53	21.32
687	1.5				0	0	0	0	35.41	35.17	-999.99	40.17	35.41
	0	141		scheidsrechter	51.67	3.61	15	63.06	24.83	25.51	-99.99	30.51	25.31
	0	144		scheidsrechter	50.68	3.77	15	61.91	23.68	24.36	-99.99	29.36	24.16
	0	142		scheidsrechter	49.36	3.95	15	60.41	22.17	22.86	-99.99	27.86	22.65
	0	145		scheidsrechter	49.28	3.96	15	60.32	22.08	22.77	-99.99	27.77	22.56
	0	147		scheidsrechter	47.91	4.11	15	58.8	20.56	21.24	-99.99	26.24	21.04
	0	146		scheidsrechter	47.8	4.13	15	58.67	20.43	21.12	-99.99	26.12	20.91
	0	143		scheidsrechter	47.48	4.16	15	58.32	20.08	20.77	-99.99	25.77	20.56
	0	148		scheidsrechter	47.01	4.2	15	57.81	19.57	20.26	-99.99	25.26	20.05
	0	151		toeschouwer	30.51	3.69	30	56.82	20.12	-99.99	-99.99	20.12	17.11
	0	155		toeschouwer	30.43	3.7	30	56.73	20.03	-99.99	-99.99	20.03	17.02
687	5				0	0	0	0	36.96	36.63	-999.99	41.63	36.91
	0	141		scheidsrechter	51.6	2.04	15	64.56	26.33	27.01	-99.99	32.01	26.81
	0	144		scheidsrechter	50.48	2.38	15	63.1	24.86	25.55	-99.99	30.55	25.34
	0	142		scheidsrechter	49	2.76	15	61.24	23	23.68	-99.99	28.68	23.48
	0	145		scheidsrechter	48.91	2.79	15	61.12	22.88	23.57	-99.99	28.57	23.36
	0	147		scheidsrechter	47.4	3.11	15	59.29	21.05	21.74	-99.99	26.74	21.53
	0	151		toeschouwer	31.43	2.2	30	59.23	22.52	-99.99	-99.99	22.52	19.51
	0	146		scheidsrechter	47.28	3.14	15	59.14	20.91	21.59	-99.99	26.59	21.39
	0	155		toeschouwer	31.34	2.23	30	59.11	22.4	-99.99	-99.99	22.4	19.39
	0	143		scheidsrechter	46.93	3.21	15	58.72	20.49	21.18	-99.99	26.18	20.97
	0	152		toeschouwer	30.85	2.37	30	58.48	21.77	-99.99	-99.99	21.77	18.76

wnp	wnh	bron	mb	bronnaam	Li	Cm	Lmax-toeslag	Lmax	LAeq,d	LAeq,a	LAeq,n	Letm	Lden
688	1.5				0	0	0	0	34.92	34.68	-999.99	39.68	34.91
	0	141		scheidsrechter	51.22	3.68	15	62.54	24.3	24.99	-99.99	29.99	24.78
	0	144		scheidsrechter	50.08	3.85	15	61.23	22.99	23.67	-99.99	28.67	23.47
	0	142		scheidsrechter	49.02	3.99	15	60.03	21.79	22.47	-99.99	27.47	22.27
	0	145		scheidsrechter	48.78	4.02	15	59.76	21.52	22.2	-99.99	27.2	22
	0	147		scheidsrechter	47.43	4.16	15	58.27	20.03	20.71	-99.99	25.71	20.51
	0	146		scheidsrechter	47.38	4.17	15	58.21	19.98	20.67	-99.99	25.67	20.46
	0	143		scheidsrechter	47.2	4.18	15	58.02	19.78	20.46	-99.99	25.46	20.26
	0	148		scheidsrechter	46.58	4.24	15	57.34	19.1	19.79	-99.99	24.79	19.58
	0	151		toeschouwer	30.22	3.73	30	56.49	19.78	-99.99	-99.99	19.78	16.77
	0	149		scheidsrechter	45.58	4.32	15	56.26	18.02	18.71	-99.99	23.71	18.5
688	5				0	0	0	0	36.36	36.02	-999.99	41.02	36.31
	0	141		scheidsrechter	51.09	2.2	15	63.89	25.66	26.34	-99.99	31.34	26.14
	0	144		scheidsrechter	49.8	2.56	15	62.24	24	24.68	-99.99	29.68	24.48
	0	142		scheidsrechter	48.62	2.85	15	60.77	22.53	23.21	-99.99	28.21	23.01
	0	145		scheidsrechter	48.35	2.91	15	60.44	22.2	22.89	-99.99	27.89	22.68
	0	151		toeschouwer	31.1	2.3	30	58.8	22.09	-99.99	-99.99	22.09	19.08
	0	147		scheidsrechter	46.88	3.22	15	58.66	20.43	21.11	-99.99	26.11	20.91
	0	146		scheidsrechter	46.83	3.22	15	58.61	20.37	21.06	-99.99	26.06	20.85
	0	143		scheidsrechter	46.63	3.26	15	58.37	20.13	20.82	-99.99	25.82	20.61
	0	155		toeschouwer	30.7	2.41	30	58.29	21.58	-99.99	-99.99	21.58	18.57
	0	152		toeschouwer	30.27	2.53	30	57.74	21.04	-99.99	-99.99	21.04	18.03
689	1.5				0	0	0	0	34.44	34.2	-999.99	39.2	34.44
	0	141		scheidsrechter	50.76	3.76	15	62	23.77	24.46	-99.99	29.46	24.25
	0	144		scheidsrechter	49.51	3.93	15	60.58	22.34	23.02	-99.99	28.02	22.82
	0	142		scheidsrechter	48.66	4.03	15	59.63	21.39	22.08	-99.99	27.08	21.87
	0	145		scheidsrechter	48.29	4.07	15	59.22	20.98	21.67	-99.99	26.67	21.46
	0	146		scheidsrechter	46.98	4.2	15	57.78	19.54	20.22	-99.99	25.22	20.02
	0	147		scheidsrechter	46.96	4.2	15	57.76	19.52	20.21	-99.99	25.21	20
	0	143		scheidsrechter	46.91	4.21	15	57.7	19.46	20.15	-99.99	25.15	19.94
	0	148		scheidsrechter	46.16	4.27	15	56.89	18.65	19.33	-99.99	24.33	19.13
	0	151		toeschouwer	29.9	3.78	30	56.12	19.41	-99.99	-99.99	19.41	16.4
	0	149		scheidsrechter	45.2	4.35	15	55.85	17.62	18.31	-99.99	23.31	18.1
689	5				0	0	0	0	35.79	35.45	-999.99	40.45	35.73
	0	141		scheidsrechter	50.57	2.35	15	63.22	24.98	25.66	-99.99	30.66	25.46
	0	144		scheidsrechter	49.16	2.72	15	61.44	23.2	23.88	-99.99	28.88	23.68
	0	142		scheidsrechter	48.23	2.94	15	60.29	22.05	22.74	-99.99	27.74	22.53
	0	145		scheidsrechter	47.82	3.03	15	59.79	21.56	22.24	-99.99	27.24	22.04
	0	151		toeschouwer	30.74	2.4	30	58.34	21.63	-99.99	-99.99	21.63	18.62
	0	146		scheidsrechter	46.4	3.3	15	58.1	19.86	20.54	-99.99	25.54	20.34
	0	147		scheidsrechter	46.38	3.31	15	58.07	19.84	20.52	-99.99	25.52	20.32
	0	143		scheidsrechter	46.32	3.32	15	58	19.77	20.45	-99.99	25.45	20.25
	0	155		toeschouwer	30.09	2.58	30	57.51	20.8	-99.99	-99.99	20.8	17.79
	0	148		scheidsrechter	45.62	3.45	15	57.17	18.93	19.62	-99.99	24.62	19.41
690	1.5				0	0	0	0	34.28	34.02	-999.99	39.02	34.26
	0	141		scheidsrechter	50.3	3.82	15	61.48	23.24	23.92	-99.99	28.92	23.72
	0	144		scheidsrechter	49.53	4	15	60.53	22.29	22.98	-99.99	27.98	22.77
	0	145		scheidsrechter	48.48	4.12	15	59.36	21.12	21.81	-99.99	26.81	21.6
	0	142		scheidsrechter	48.3	4.07	15	59.23	20.99	21.68	-99.99	26.68	21.47
	0	143		scheidsrechter	46.62	4.24	15	57.38	19.14	19.83	-99.99	24.83	19.62
	0	146		scheidsrechter	46.59	4.24	15	57.35	19.11	19.8	-99.99	24.8	19.59
	0	147		scheidsrechter	46.52	4.24	15	57.28	19.04	19.73	-99.99	24.73	19.52
	0	148		scheidsrechter	46.52	4.31	15	57.21	18.98	19.67	-99.99	24.67	19.46
	0	149		scheidsrechter	45.68	4.37	15	56.31	18.07	18.76	-99.99	23.76	18.55
	0	151		toeschouwer	29.55	3.83	30	55.72	19.01	-99.99	-99.99	19.01	16
690	5				0	0	0	0	35.24	34.9	-999.99	39.9	35.19
	0	141		scheidsrechter	50.04	2.5	15	62.54	24.31	24.99	-99.99	29.99	24.79
	0	144		scheidsrechter	48.56	2.87	15	60.69	22.45	23.14	-99.99	28.14	22.93
	0	142		scheidsrechter	47.84	3.03	15	59.81	21.57	22.26	-99.99	27.26	22.05
	0	145		scheidsrechter	47.32	3.13	15	59.19	20.95	21.63	-99.99	26.63	21.43
	0	151		toeschouwer	30.35	2.51	30	57.84	21.13	-99.99	-99.99	21.13	18.12
	0	143		scheidsrechter	46.04	3.37	15	57.67	19.43	20.12	-99.99	25.12	19.91
	0	146		scheidsrechter	46.01	3.38	15	57.63	19.4	20.08	-99.99	25.08	19.88
	0	147		scheidsrechter	45.96	3.39	15	57.57	19.33	20.01	-99.99	25.01	19.81
	0	155		toeschouwer	29.51	2.72	30	56.79	20.07	-99.99	-99.99	20.07	17.06
	0	148		scheidsrechter	45.25	3.52	15	56.73	18.49	19.18	-99.99	24.18	18.97

wnp	wnh	bron	mb	bronnaam	Li	Cm	Lmax-toeslag	Lmax	LAeq,d	LAeq,a	LAeq,n	Letm	Lden
691	1.5				0	0	0	0	33.21	32.98	-999.99	37.98	33.21
	0	141		scheidsrechter	49.28	4.1	15	60.18	21.94	22.63	-99.99	27.63	22.42
	0	142		scheidsrechter	47.87	4.25	15	58.62	20.38	21.07	-99.99	26.07	20.86
	0	144		scheidsrechter	47.84	4.24	15	58.6	20.37	21.05	-99.99	26.05	20.85
	0	145		scheidsrechter	47.06	4.31	15	57.75	19.52	20.2	-99.99	25.2	20
	0	143		scheidsrechter	46.7	4.35	15	57.35	19.11	19.8	-99.99	24.8	19.59
	0	146		scheidsrechter	46.22	4.38	15	56.84	18.6	19.29	-99.99	24.29	19.08
	0	148		scheidsrechter	45.21	4.43	15	55.78	17.54	18.23	-99.99	23.23	18.02
	0	149		scheidsrechter	44.67	4.48	15	55.19	16.96	17.64	-99.99	22.64	17.44
	0	147		scheidsrechter	44.55	4.39	15	55.16	16.92	17.61	-99.99	22.61	17.4
	0	151		toeschouwer	28.94	4.07	30	54.87	18.17	-99.99	-99.99	18.17	15.16
691	5				0	0	0	0	32.9	32.54	-999.99	37.54	32.84
	0	141		scheidsrechter	47.54	3.09	15	59.45	21.22	21.9	-99.99	26.9	21.7
	0	144		scheidsrechter	46.01	3.38	15	57.63	19.4	20.08	-99.99	25.08	19.88
	0	142		scheidsrechter	45.94	3.39	15	57.55	19.31	19.99	-99.99	24.99	19.79
	0	145		scheidsrechter	45.23	3.53	15	56.7	18.47	19.15	-99.99	24.15	18.95
	0	143		scheidsrechter	44.67	3.62	15	56.05	17.82	18.5	-99.99	23.5	18.3
	0	146		scheidsrechter	44.34	3.67	15	55.67	17.43	18.11	-99.99	23.11	17.91
	0	147		scheidsrechter	44.14	3.7	15	55.44	17.2	17.88	-99.99	22.88	17.68
	0	151		toeschouwer	28.25	3.01	30	55.24	18.53	-99.99	-99.99	18.53	15.52
	0	148		scheidsrechter	43.56	3.79	15	54.77	16.53	17.22	-99.99	22.22	17.01
	0	149		scheidsrechter	42.85	3.88	15	53.97	15.73	16.42	-99.99	21.42	16.21
692	1.5				0	0	0	0	31.42	31.19	-999.99	36.19	31.42
	0	141		scheidsrechter	48.42	4.29	15	59.13	20.89	21.58	-99.99	26.58	21.37
	0	142		scheidsrechter	47.2	4.37	15	57.83	19.59	20.28	-99.99	25.28	20.07
	0	144		scheidsrechter	45.1	4.39	15	55.71	17.48	18.16	-99.99	23.16	17.96
	0	147		scheidsrechter	44.7	4.49	15	55.21	16.97	17.65	-99.99	22.65	17.45
	0	145		scheidsrechter	44.01	4.43	15	54.58	16.34	17.02	-99.99	22.02	16.82
	0	143		scheidsrechter	43.95	4.45	15	54.5	16.26	16.95	-99.99	21.95	16.74
	0	146		scheidsrechter	43.25	4.48	15	53.77	15.53	16.22	-99.99	21.22	16.01
	0	148		scheidsrechter	43.16	4.52	15	53.64	15.41	16.09	-99.99	21.09	15.89
	0	151		toeschouwer	26.67	4.25	30	52.42	15.72	-99.99	-99.99	15.72	12.71
	0	149		scheidsrechter	41.81	4.55	15	52.26	14.02	14.71	-99.99	19.71	14.5
692	5				0	0	0	0	32.37	32.06	-999.99	37.06	32.33
	0	141		scheidsrechter	47.9	3.48	15	59.42	21.19	21.87	-99.99	26.87	21.67
	0	142		scheidsrechter	46.7	3.67	15	58.03	19.79	20.48	-99.99	25.48	20.27
	0	144		scheidsrechter	44.87	3.69	15	56.18	17.94	18.62	-99.99	23.62	18.42
	0	147		scheidsrechter	44.43	3.92	15	55.51	17.27	17.96	-99.99	22.96	17.75
	0	143		scheidsrechter	43.91	3.82	15	55.09	16.85	17.53	-99.99	22.53	17.33
	0	145		scheidsrechter	43.68	3.79	15	54.89	16.65	17.34	-99.99	22.34	17.13
	0	148		scheidsrechter	43.14	3.98	15	54.16	15.92	16.61	-99.99	21.61	16.4
	0	146		scheidsrechter	42.98	3.89	15	54.09	15.86	16.54	-99.99	21.54	16.34
	0	151		toeschouwer	26.96	3.4	30	53.56	16.85	-99.99	-99.99	16.85	13.84
	0	149		scheidsrechter	41.68	4.04	15	52.64	14.4	15.09	-99.99	20.09	14.88
693	1.5				0	0	0	0	21.79	21.1	-999.99	26.1	21.57
	0	146		scheidsrechter	38.37	4.55	15	48.82	10.58	11.26	-99.99	16.26	11.06
	0	147		scheidsrechter	38.23	4.56	15	48.67	10.43	11.12	-99.99	16.12	10.91
	0	155		toeschouwer	20.66	4.46	30	46.2	9.5	-99.99	-99.99	9.5	6.49
	0	145		scheidsrechter	35.23	4.52	15	45.71	7.47	8.16	-99.99	13.16	7.95
	0	152		toeschouwer	20.04	4.46	30	45.58	8.87	-99.99	-99.99	8.87	5.86
	0	157		toeschouwer	17.64	4.57	30	43.07	6.36	-99.99	-99.99	6.36	3.35
	0	158		toeschouwer	17.39	4.58	30	42.81	6.1	-99.99	-99.99	6.1	3.09
	0	160		toeschouwer	17.18	4.6	30	42.58	5.87	-99.99	-99.99	5.87	2.86
	0	156		toeschouwer	16.18	4.53	30	41.65	4.94	-99.99	-99.99	4.94	1.93
	0	159		toeschouwer	16.08	4.54	30	41.54	4.83	-99.99	-99.99	4.83	1.82
693	5				0	0	0	0	16.78	15.99	-999.99	20.99	16.51
	0	155		toeschouwer	14.37	3.85	30	40.52	3.81	-99.99	-99.99	3.81	0.8
	0	151		toeschouwer	12.25	3.68	30	38.57	1.86	-99.99	-99.99	1.86	-1.15
	0	157		toeschouwer	12.5	4.08	30	38.42	1.71	-99.99	-99.99	1.71	-1.3
	0	158		toeschouwer	12.34	4.1	30	38.24	1.53	-99.99	-99.99	1.53	-1.48
	0	152		toeschouwer	11.05	3.86	30	37.19	0.48	-99.99	-99.99	0.48	-2.53
	0	145		scheidsrechter	26.09	3.97	15	37.12	-1.12	-0.43	-99.99	4.57	-99
	0	150		toeschouwer	10.8	3.92	30	36.88	0.18	-99.99	-99.99	0.18	-2.83
	0	146		scheidsrechter	25.69	4.04	15	36.65	-1.58	-0.9	-99.99	4.1	-99
	0	154		toeschouwer	10.25	3.97	30	36.28	-0.42	-99.99	-99.99	-0.42	-99
	0	156		toeschouwer	10.14	4	30	36.14	-0.57	-99.99	-99.99	-0.57	-99

wnp	wnh	bron	mb	bronnaam	Li	Cm	Lmax-toeslag	Lmax	LAeq,d	LAeq,a	LAeq,n	Letm	Lden
694	1.5				0	0	0	0	35.35	35.12	-999.99	40.12	35.35
	0	144		scheidsrechter	51.19	3.69	15	62.5	24.27	24.95	-99.99	29.95	24.75
	0	141		scheidsrechter	50.88	3.74	15	62.14	23.9	24.59	-99.99	29.59	24.38
	0	145		scheidsrechter	49.5	3.93	15	60.57	22.33	23.01	-99.99	28.01	22.81
	0	147		scheidsrechter	48.75	4.02	15	59.73	21.49	22.17	-99.99	27.17	21.97
	0	142		scheidsrechter	48.73	4.02	15	59.71	21.47	22.16	-99.99	27.16	21.95
	0	146		scheidsrechter	47.85	4.12	15	58.73	20.5	21.18	-99.99	26.18	20.98
	0	148		scheidsrechter	47.57	4.15	15	58.42	20.19	20.87	-99.99	25.87	20.67
	0	143		scheidsrechter	46.96	4.21	15	57.75	19.51	20.2	-99.99	25.2	19.99
	0	149		scheidsrechter	46.36	4.26	15	57.1	18.86	19.55	-99.99	24.55	19.34
	0	155		toeschouwer	30.33	3.71	30	56.62	19.91	-99.99	-99.99	19.91	16.9
694	5				0	0	0	0	36.84	36.52	-999.99	41.52	36.79
	0	144		scheidsrechter	51.05	2.21	15	63.84	25.61	26.29	-99.99	31.29	26.09
	0	141		scheidsrechter	50.7	2.31	15	63.39	25.15	25.83	-99.99	30.83	25.63
	0	145		scheidsrechter	49.15	2.73	15	61.42	23.19	23.87	-99.99	28.87	23.67
	0	147		scheidsrechter	48.32	2.92	15	60.4	22.17	22.85	-99.99	27.85	22.65
	0	142		scheidsrechter	48.31	2.92	15	60.39	22.15	22.83	-99.99	27.83	22.63
	0	146		scheidsrechter	47.35	3.13	15	59.22	20.98	21.67	-99.99	26.67	21.46
	0	155		toeschouwer	31.22	2.26	30	58.96	22.25	-99.99	-99.99	22.25	19.24
	0	148		scheidsrechter	47.04	3.18	15	58.86	20.62	21.3	-99.99	26.3	21.1
	0	152		toeschouwer	30.58	2.44	30	58.14	21.43	-99.99	-99.99	21.43	18.42
	0	143		scheidsrechter	46.37	3.31	15	58.06	19.83	20.51	-99.99	25.51	20.31
695	1.5				0	0	0	0	35.14	34.91	-999.99	39.91	35.14
	0	144		scheidsrechter	50.91	3.73	15	62.18	23.93	24.62	-99.99	29.62	24.41
	0	141		scheidsrechter	50.75	3.76	15	61.99	23.75	24.44	-99.99	29.44	24.23
	0	145		scheidsrechter	49.27	3.96	15	60.31	22.07	22.76	-99.99	27.76	22.55
	0	142		scheidsrechter	48.62	4.04	15	59.58	21.34	22.03	-99.99	27.03	21.82
	0	147		scheidsrechter	48.49	4.05	15	59.44	21.2	21.89	-99.99	26.89	21.68
	0	146		scheidsrechter	47.67	4.14	15	58.53	20.3	20.98	-99.99	25.98	20.78
	0	148		scheidsrechter	47.35	4.17	15	58.18	19.95	20.63	-99.99	25.63	20.43
	0	143		scheidsrechter	46.85	4.21	15	57.64	19.4	20.09	-99.99	25.09	19.88
	0	149		scheidsrechter	46.17	4.27	15	56.9	18.66	19.34	-99.99	24.34	19.14
	0	155		toeschouwer	30.11	3.75	30	56.36	19.65	-99.99	-99.99	19.65	16.64
695	5				0	0	0	0	36.58	36.26	-999.99	41.26	36.53
	0	144		scheidsrechter	50.73	2.31	15	63.42	25.19	25.87	-99.99	30.87	25.67
	0	141		scheidsrechter	50.55	2.36	15	63.19	24.95	25.64	-99.99	30.64	25.43
	0	145		scheidsrechter	48.9	2.79	15	61.11	22.88	23.56	-99.99	28.56	23.36
	0	142		scheidsrechter	48.18	2.95	15	60.23	21.99	22.68	-99.99	27.68	22.47
	0	147		scheidsrechter	48.04	2.98	15	60.06	21.82	22.51	-99.99	27.51	22.3
	0	146		scheidsrechter	47.15	3.16	15	58.99	20.74	21.43	-99.99	26.43	21.22
	0	155		toeschouwer	30.97	2.34	30	58.63	21.93	-99.99	-99.99	21.93	18.92
	0	148		scheidsrechter	46.8	3.23	15	58.57	20.33	21.02	-99.99	26.02	20.81
	0	143		scheidsrechter	46.26	3.33	15	57.93	19.7	20.38	-99.99	25.38	20.18
	0	152		toeschouwer	30.36	2.5	30	57.86	21.15	-99.99	-99.99	21.15	18.14
696	1.5				0	0	0	0	34.92	34.7	-999.99	39.7	34.92
	0	144		scheidsrechter	50.62	3.78	15	61.84	23.61	24.29	-99.99	29.29	24.09
	0	141		scheidsrechter	50.6	3.78	15	61.82	23.58	24.27	-99.99	29.27	24.06
	0	145		scheidsrechter	49.05	3.99	15	60.06	21.82	22.51	-99.99	27.51	22.3
	0	142		scheidsrechter	48.5	4.05	15	59.45	21.21	21.89	-99.99	26.89	21.69
	0	147		scheidsrechter	48.24	4.08	15	59.16	20.92	21.61	-99.99	26.61	21.4
	0	146		scheidsrechter	47.49	4.16	15	58.33	20.09	20.78	-99.99	25.78	20.57
	0	148		scheidsrechter	47.14	4.19	15	57.95	19.71	20.39	-99.99	25.39	20.19
	0	143		scheidsrechter	46.75	4.22	15	57.53	19.29	19.97	-99.99	24.97	19.77
	0	149		scheidsrechter	45.98	4.29	15	56.69	18.45	19.14	-99.99	24.14	18.93
	0	155		toeschouwer	29.88	3.78	30	56.1	19.39	-99.99	-99.99	19.39	16.38
696	5				0	0	0	0	36.32	36	-999.99	41	36.27
	0	144		scheidsrechter	50.41	2.4	15	63.01	24.77	25.46	-99.99	30.46	25.25
	0	141		scheidsrechter	50.38	2.4	15	62.98	24.74	25.43	-99.99	30.43	25.22
	0	145		scheidsrechter	48.65	2.85	15	60.8	22.57	23.25	-99.99	28.25	23.05
	0	142		scheidsrechter	48.05	2.98	15	60.07	21.83	22.51	-99.99	27.51	22.31
	0	147		scheidsrechter	47.76	3.04	15	59.72	21.49	22.17	-99.99	27.17	21.97
	0	146		scheidsrechter	46.95	3.2	15	58.75	20.51	21.19	-99.99	26.19	20.99
	0	148		scheidsrechter	46.57	3.27	15	58.3	20.06	20.74	-99.99	25.74	20.54
	0	155		toeschouwer	30.71	2.41	30	58.3	21.6	-99.99	-99.99	21.6	18.59
	0	143		scheidsrechter	46.16	3.35	15	57.81	19.58	20.26	-99.99	25.26	20.06
	0	152		toeschouwer	30.14	2.56	30	57.58	20.86	-99.99	-99.99	20.86	17.85

wnp	wnh	bron	mb	bronnaam	Li	Cm	Lmax-toeslag	Lmax	LAeq,d	LAeq,a	LAeq,n	Letm	Lden
697	1.5				0	0	0	0	34.5	34.27	-999.99	39.27	34.5
	0	141		scheidsrechter	50.29	3.83	15	61.46	23.23	23.91	-99.99	28.91	23.71
	0	144		scheidsrechter	50.07	3.86	15	61.21	22.98	23.66	-99.99	28.66	23.46
	0	145		scheidsrechter	48.6	4.04	15	59.56	21.32	22.01	-99.99	27.01	21.8
	0	142		scheidsrechter	48.24	4.08	15	59.16	20.92	21.61	-99.99	26.61	21.4
	0	147		scheidsrechter	47.75	4.13	15	58.62	20.38	21.07	-99.99	26.07	20.86
	0	146		scheidsrechter	47.12	4.19	15	57.93	19.7	20.38	-99.99	25.38	20.18
	0	148		scheidsrechter	46.71	4.23	15	57.48	19.25	19.93	-99.99	24.93	19.73
	0	143		scheidsrechter	46.53	4.24	15	57.29	19.05	19.73	-99.99	24.73	19.53
	0	149		scheidsrechter	45.61	4.32	15	56.29	18.05	18.74	-99.99	23.74	18.53
	0	155		toeschouwer	29.42	3.85	30	55.57	18.87	-99.99	-99.99	18.87	15.86
697	5				0	0	0	0	35.82	35.49	-999.99	40.49	35.77
	0	141		scheidsrechter	50.04	2.5	15	62.54	24.3	24.98	-99.99	29.98	24.78
	0	144		scheidsrechter	49.79	2.57	15	62.22	23.99	24.67	-99.99	29.67	24.47
	0	145		scheidsrechter	48.16	2.96	15	60.2	21.97	22.65	-99.99	27.65	22.45
	0	142		scheidsrechter	47.77	3.04	15	59.73	21.49	22.17	-99.99	27.17	21.97
	0	147		scheidsrechter	47.23	3.15	15	59.08	20.85	21.53	-99.99	26.53	21.33
	0	146		scheidsrechter	46.55	3.28	15	58.27	20.04	20.73	-99.99	25.73	20.52
	0	148		scheidsrechter	46.13	3.35	15	57.78	19.54	20.22	-99.99	25.22	20.02
	0	155		toeschouwer	30.2	2.55	30	57.65	20.95	-99.99	-99.99	20.95	17.94
	0	143		scheidsrechter	45.96	3.39	15	57.57	19.34	20.02	-99.99	25.02	19.82
	0	151		toeschouwer	29.74	2.66	30	57.08	20.37	-99.99	-99.99	20.37	17.36
698	1.5				0	0	0	0	34.09	33.86	-999.99	38.86	34.09
	0	141		scheidsrechter	49.96	3.87	15	61.09	22.85	23.53	-99.99	28.53	23.33
	0	144		scheidsrechter	49.54	3.93	15	60.61	22.38	23.06	-99.99	28.06	22.86
	0	145		scheidsrechter	48.17	4.09	15	59.08	20.84	21.53	-99.99	26.53	21.32
	0	142		scheidsrechter	47.97	4.11	15	58.86	20.62	21.31	-99.99	26.31	21.1
	0	147		scheidsrechter	47.28	4.18	15	58.1	19.87	20.55	-99.99	25.55	20.35
	0	146		scheidsrechter	46.76	4.22	15	57.54	19.3	19.99	-99.99	24.99	19.78
	0	143		scheidsrechter	46.3	4.26	15	57.04	18.8	19.48	-99.99	24.48	19.28
	0	148		scheidsrechter	46.3	4.26	15	57.04	18.8	19.49	-99.99	24.49	19.28
	0	149		scheidsrechter	45.25	4.34	15	55.91	17.67	18.35	-99.99	23.35	18.15
	0	155		toeschouwer	28.97	3.91	30	55.06	18.35	-99.99	-99.99	18.35	15.34
698	5				0	0	0	0	35.33	35	-999.99	40	35.28
	0	141		scheidsrechter	49.66	2.6	15	62.06	23.83	24.51	-99.99	29.51	24.31
	0	144		scheidsrechter	49.2	2.72	15	61.48	23.25	23.93	-99.99	28.93	23.73
	0	145		scheidsrechter	47.68	3.06	15	59.62	21.39	22.08	-99.99	27.08	21.87
	0	142		scheidsrechter	47.47	3.1	15	59.37	21.13	21.82	-99.99	26.82	21.61
	0	147		scheidsrechter	46.73	3.24	15	58.49	20.24	20.93	-99.99	25.93	20.72
	0	146		scheidsrechter	46.18	3.34	15	57.84	19.59	20.28	-99.99	25.28	20.07
	0	148		scheidsrechter	45.76	3.43	15	57.33	19.09	19.77	-99.99	24.77	19.57
	0	143		scheidsrechter	45.75	3.43	15	57.32	19.09	19.77	-99.99	24.77	19.57
	0	155		toeschouwer	29.7	2.68	30	57.02	20.31	-99.99	-99.99	20.31	17.3
	0	151		toeschouwer	29.51	2.72	30	56.79	20.08	-99.99	-99.99	20.08	17.07
699	1.5				0	0	0	0	33.68	33.45	-999.99	38.45	33.68
	0	141		scheidsrechter	49.61	3.92	15	60.69	22.45	23.13	-99.99	28.13	22.93
	0	144		scheidsrechter	49.03	3.99	15	60.04	21.8	22.49	-99.99	27.49	22.28
	0	145		scheidsrechter	47.74	4.13	15	58.61	20.37	21.06	-99.99	26.06	20.85
	0	142		scheidsrechter	47.68	4.14	15	58.54	20.31	20.99	-99.99	25.99	20.79
	0	147		scheidsrechter	46.83	4.22	15	57.61	19.38	20.07	-99.99	25.07	19.86
	0	146		scheidsrechter	46.41	4.25	15	57.16	18.92	19.6	-99.99	24.6	19.4
	0	143		scheidsrechter	46.06	4.28	15	56.78	18.54	19.22	-99.99	24.22	19.02
	0	148		scheidsrechter	45.9	4.29	15	56.61	18.37	19.06	-99.99	24.06	18.85
	0	149		scheidsrechter	44.9	4.37	15	55.53	17.29	17.98	-99.99	22.98	17.77
	0	151		toeschouwer	28.57	3.96	30	54.61	17.9	-99.99	-99.99	17.9	14.89
699	5				0	0	0	0	34.87	34.53	-999.99	39.53	34.81
	0	141		scheidsrechter	49.27	2.7	15	61.57	23.33	24.02	-99.99	29.02	23.81
	0	144		scheidsrechter	48.63	2.85	15	60.78	22.54	23.23	-99.99	28.23	23.02
	0	145		scheidsrechter	47.22	3.15	15	59.07	20.83	21.52	-99.99	26.52	21.31
	0	142		scheidsrechter	47.16	3.16	15	59	20.76	21.44	-99.99	26.44	21.24
	0	147		scheidsrechter	46.24	3.33	15	57.91	19.67	20.36	-99.99	25.36	20.15
	0	146		scheidsrechter	45.85	3.41	15	57.44	19.2	19.89	-99.99	24.89	19.68
	0	143		scheidsrechter	45.53	3.47	15	57.06	18.82	19.51	-99.99	24.51	19.3
	0	148		scheidsrechter	45.39	3.5	15	56.89	18.66	19.34	-99.99	24.34	19.14
	0	151		toeschouwer	29.25	2.78	30	56.47	19.76	-99.99	-99.99	19.76	16.75
	0	155		toeschouwer	29.2	2.8	30	56.4	19.69	-99.99	-99.99	19.69	16.68

wnp	wnh	bron	mb	bronnaam	Li	Cm	Lmax-toeslag	Lmax	LAeq,d	LAeq,a	LAeq,n	Letm	Lden
700	1.5				0	0	0	0	33.28	33.04	-999.99	38.04	33.28
	0	141		scheidsrechter	49.24	3.96	15	60.28	22.04	22.72	-99.99	27.72	22.52
	0	144		scheidsrechter	48.53	4.05	15	59.48	21.25	21.94	-99.99	26.94	21.73
	0	142		scheidsrechter	47.39	4.17	15	58.22	19.99	20.67	-99.99	25.67	20.47
	0	145		scheidsrechter	47.32	4.17	15	58.15	19.91	20.6	-99.99	25.6	20.39
	0	147		scheidsrechter	46.4	4.25	15	57.15	18.91	19.6	-99.99	24.6	19.39
	0	146		scheidsrechter	46.06	4.28	15	56.78	18.54	19.22	-99.99	24.22	19.02
	0	143		scheidsrechter	45.81	4.3	15	56.51	18.27	18.96	-99.99	23.96	18.75
	0	148		scheidsrechter	45.52	4.32	15	56.2	17.96	18.64	-99.99	23.64	18.44
	0	149		scheidsrechter	44.56	4.39	15	55.17	16.93	17.61	-99.99	22.61	17.41
	0	151		toeschouwer	28.31	3.99	30	54.32	17.61	-99.99	-99.99	17.61	14.6
700	5				0	0	0	0	34.42	34.08	-999.99	39.08	34.36
	0	141		scheidsrechter	48.86	2.8	15	61.06	22.83	23.52	-99.99	28.52	23.31
	0	144		scheidsrechter	48.09	2.97	15	60.12	21.88	22.56	-99.99	27.56	22.36
	0	142		scheidsrechter	46.84	3.22	15	58.62	20.38	21.07	-99.99	26.07	20.86
	0	145		scheidsrechter	46.77	3.24	15	58.53	20.29	20.98	-99.99	25.98	20.77
	0	147		scheidsrechter	45.85	3.41	15	57.44	19.2	19.88	-99.99	24.88	19.68
	0	146		scheidsrechter	45.53	3.47	15	57.06	18.82	19.51	-99.99	24.51	19.3
	0	143		scheidsrechter	45.31	3.51	15	56.8	18.56	19.24	-99.99	24.24	19.04
	0	148		scheidsrechter	45.04	3.56	15	56.48	18.24	18.93	-99.99	23.93	18.72
	0	151		toeschouwer	28.97	2.85	30	56.12	19.41	-99.99	-99.99	19.41	16.4
	0	155		toeschouwer	28.71	2.91	30	55.8	19.1	-99.99	-99.99	19.1	16.09
701	1.5				0	0	0	0	32.37	32.14	-999.99	37.14	32.37
	0	144		scheidsrechter	47.73	4.26	15	58.47	20.23	20.92	-99.99	25.92	20.71
	0	141		scheidsrechter	47.36	4.17	15	58.19	19.95	20.64	-99.99	25.64	20.43
	0	147		scheidsrechter	46.51	4.4	15	57.11	18.88	19.56	-99.99	24.56	19.36
	0	143		scheidsrechter	46.23	4.39	15	56.84	18.6	19.29	-99.99	24.29	19.08
	0	142		scheidsrechter	45.86	4.3	15	56.56	18.32	19.01	-99.99	24.01	18.8
	0	145		scheidsrechter	45.87	4.33	15	56.54	18.3	18.98	-99.99	23.98	18.78
	0	148		scheidsrechter	45.27	4.44	15	55.83	17.59	18.27	-99.99	23.27	18.07
	0	149		scheidsrechter	44.71	4.49	15	55.22	16.99	17.67	-99.99	22.67	17.47
	0	146		scheidsrechter	44.39	4.4	15	54.99	16.75	17.43	-99.99	22.43	17.23
	0	151		toeschouwer	26.81	4.15	30	52.66	15.95	-99.99	-99.99	15.95	12.94
701	5				0	0	0	0	32.66	32.34	-999.99	37.34	32.62
	0	141		scheidsrechter	46.81	3.23	15	58.58	20.34	21.02	-99.99	26.02	20.82
	0	147		scheidsrechter	46.14	3.72	15	57.42	19.18	19.87	-99.99	24.87	19.66
	0	144		scheidsrechter	45.77	3.43	15	57.34	19.11	19.79	-99.99	24.79	19.59
	0	142		scheidsrechter	45.35	3.5	15	56.85	18.61	19.29	-99.99	24.29	19.09
	0	145		scheidsrechter	44.92	3.58	15	56.34	18.11	18.79	-99.99	23.79	18.59
	0	143		scheidsrechter	44.11	3.71	15	55.4	17.17	17.85	-99.99	22.85	17.65
	0	146		scheidsrechter	43.99	3.73	15	55.26	17.03	17.71	-99.99	22.71	17.51
	0	148		scheidsrechter	43.41	3.81	15	54.6	16.36	17.04	-99.99	22.04	16.84
	0	151		toeschouwer	27.33	3.2	30	54.13	17.43	-99.99	-99.99	17.43	14.42
	0	149		scheidsrechter	42.66	3.91	15	53.75	15.51	16.2	-99.99	21.2	15.99
702	1.5				0	0	0	0	30.64	30.45	-999.99	35.45	30.66
	0	141		scheidsrechter	48.01	4.32	15	58.69	20.46	21.14	-99.99	26.14	20.94
	0	142		scheidsrechter	46.8	4.41	15	57.39	19.15	19.84	-99.99	24.84	19.63
	0	143		scheidsrechter	45.67	4.47	15	56.2	17.96	18.65	-99.99	23.65	18.44
	0	144		scheidsrechter	44.51	4.4	15	55.11	16.87	17.56	-99.99	22.56	17.35
	0	145		scheidsrechter	43.81	4.44	15	54.37	16.13	16.81	-99.99	21.81	16.61
	0	146		scheidsrechter	43.08	4.49	15	53.59	15.35	16.04	-99.99	21.04	15.83
	0	148		scheidsrechter	42.3	4.52	15	52.78	14.54	15.23	-99.99	20.23	15.02
	0	149		scheidsrechter	41.62	4.56	15	52.06	13.83	14.51	-99.99	19.51	14.31
	0	151		toeschouwer	25.23	4.3	30	50.93	14.22	-99.99	-99.99	14.22	11.21
	0	152		toeschouwer	25.22	4.38	30	50.84	14.13	-99.99	-99.99	14.13	11.12
702	5				0	0	0	0	31.66	31.37	-999.99	36.37	31.63
	0	141		scheidsrechter	47.54	3.55	15	58.99	20.75	21.43	-99.99	26.43	21.23
	0	142		scheidsrechter	46.41	3.73	15	57.68	19.44	20.12	-99.99	25.12	19.92
	0	143		scheidsrechter	45.35	3.88	15	56.47	18.24	18.92	-99.99	23.92	18.72
	0	144		scheidsrechter	44.26	3.72	15	55.54	17.3	17.99	-99.99	22.99	17.78
	0	145		scheidsrechter	43.54	3.82	15	54.72	16.49	17.17	-99.99	22.17	16.97
	0	146		scheidsrechter	42.86	3.92	15	53.94	15.71	16.39	-99.99	21.39	16.19
	0	148		scheidsrechter	42.23	3.99	15	53.24	15	15.69	-99.99	20.69	15.48
	0	149		scheidsrechter	41.6	4.06	15	52.54	14.3	14.99	-99.99	19.99	14.78
	0	151		toeschouwer	25.8	3.5	30	52.3	15.59	-99.99	-99.99	15.59	12.58
	0	152		toeschouwer	25.76	3.68	30	52.08	15.37	-99.99	-99.99	15.37	12.36

wnp	wnh	bron	mb	bronnaam	Li	Cm	Lmax-toeslag	Lmax	LAeq,d	LAeq,a	LAeq,n	Letm	Lden
703	1.5				0	0	0	0	19.44	18.7	-999.99	23.7	19.19
	0	151		toeschouwer	18.47	4.41	30	44.06	7.35	-99.99	-99.99	7.35	4.34
	0	150		toeschouwer	16.85	4.51	30	42.34	5.63	-99.99	-99.99	5.63	2.62
	0	143		scheidsrechter	31.24	4.54	15	41.7	3.47	4.15	-99.99	9.15	3.95
	0	160		toeschouwer	14.75	4.6	30	40.15	3.44	-99.99	-99.99	3.44	0.43
	0	156		toeschouwer	14.08	4.54	30	39.54	2.83	-99.99	-99.99	2.83	-0.18
	0	159		toeschouwer	14.04	4.55	30	39.49	2.79	-99.99	-99.99	2.79	-0.22
	0	155		toeschouwer	13.81	4.47	30	39.34	2.63	-99.99	-99.99	2.63	-0.38
	0	147		scheidsrechter	28.81	4.57	15	39.24	1	1.69	-99.99	6.69	1.48
	0	152		toeschouwer	13.44	4.48	30	38.96	2.25	-99.99	-99.99	2.25	-0.76
	0	161		toeschouwer	12.37	4.63	30	37.74	1.03	-99.99	-99.99	1.03	-1.98
703	5				0	0	0	0	22.12	21.48	-999.99	26.48	21.92
	0	143		scheidsrechter	38.93	4.02	15	49.91	11.67	12.36	-99.99	17.36	12.15
	0	151		toeschouwer	21.48	3.74	30	47.74	11.03	-99.99	-99.99	11.03	8.02
	0	150		toeschouwer	20.27	3.96	30	46.31	9.6	-99.99	-99.99	9.6	6.59
	0	160		toeschouwer	14.92	4.15	30	40.77	4.07	-99.99	-99.99	4.07	1.06
	0	155		toeschouwer	14.65	3.88	30	40.77	4.06	-99.99	-99.99	4.06	1.05
	0	156		toeschouwer	14.63	4.01	30	40.62	3.91	-99.99	-99.99	3.91	0.9
	0	159		toeschouwer	14.57	4.03	30	40.54	3.83	-99.99	-99.99	3.83	0.82
	0	152		toeschouwer	14.39	3.89	30	40.5	3.79	-99.99	-99.99	3.79	0.78
	0	147		scheidsrechter	29.36	4.07	15	40.29	2.05	2.74	-99.99	7.74	2.53
	0	144		scheidsrechter	28.42	3.92	15	39.5	1.26	1.94	-99.99	6.94	1.74
704	1.5				0	0	0	0	34.33	34.1	-999.99	39.1	34.33
	0	144		scheidsrechter	50.21	3.84	15	61.37	23.14	23.82	-99.99	28.82	23.62
	0	141		scheidsrechter	49.44	3.94	15	60.5	22.27	22.95	-99.99	27.95	22.75
	0	145		scheidsrechter	48.58	4.04	15	59.54	21.3	21.99	-99.99	26.99	21.78
	0	147		scheidsrechter	48.36	4.07	15	59.29	21.06	21.74	-99.99	26.74	21.54
	0	142		scheidsrechter	47.57	4.15	15	58.42	20.19	20.87	-99.99	25.87	20.67
	0	148		scheidsrechter	47.09	4.19	15	57.9	19.65	20.34	-99.99	25.34	20.13
	0	146		scheidsrechter	47.02	4.2	15	57.82	19.59	20.27	-99.99	25.27	20.07
	0	143		scheidsrechter	45.98	4.29	15	56.69	18.45	19.14	-99.99	24.14	18.93
	0	149		scheidsrechter	45.85	4.3	15	56.55	18.32	19	-99.99	24	18.8
	0	155		toeschouwer	29.07	3.9	30	55.17	18.46	-99.99	-99.99	18.46	15.45
704	5				0	0	0	0	35.59	35.27	-999.99	40.27	35.54
	0	144		scheidsrechter	49.95	2.52	15	62.43	24.18	24.87	-99.99	29.87	24.66
	0	141		scheidsrechter	49.09	2.74	15	61.35	23.11	23.79	-99.99	28.79	23.59
	0	145		scheidsrechter	48.14	2.96	15	60.18	21.94	22.63	-99.99	27.63	22.42
	0	147		scheidsrechter	47.9	3.01	15	59.89	21.65	22.33	-99.99	27.33	22.13
	0	142		scheidsrechter	47.04	3.19	15	58.85	20.62	21.3	-99.99	26.3	21.1
	0	148		scheidsrechter	46.51	3.28	15	58.23	19.99	20.68	-99.99	25.68	20.47
	0	146		scheidsrechter	46.45	3.3	15	58.15	19.91	20.6	-99.99	25.6	20.39
	0	155		toeschouwer	29.81	2.65	30	57.16	20.45	-99.99	-99.99	20.45	17.44
	0	143		scheidsrechter	45.46	3.48	15	56.98	18.74	19.42	-99.99	24.42	19.22
	0	149		scheidsrechter	45.35	3.51	15	56.84	18.6	19.29	-99.99	24.29	19.08
705	1.5				0	0	0	0	34.15	33.92	-999.99	38.92	34.15
	0	144		scheidsrechter	49.98	3.87	15	61.11	22.87	23.56	-99.99	28.56	23.35
	0	141		scheidsrechter	49.34	3.95	15	60.39	22.15	22.84	-99.99	27.84	22.63
	0	145		scheidsrechter	48.4	4.06	15	59.34	21.1	21.78	-99.99	26.78	21.58
	0	147		scheidsrechter	48.12	4.09	15	59.03	20.79	21.48	-99.99	26.48	21.27
	0	142		scheidsrechter	47.48	4.16	15	58.32	20.09	20.77	-99.99	25.77	20.57
	0	148		scheidsrechter	46.88	4.21	15	57.67	19.44	20.12	-99.99	25.12	19.92
	0	146		scheidsrechter	46.87	4.21	15	57.66	19.42	20.1	-99.99	25.1	19.9
	0	143		scheidsrechter	45.89	4.29	15	56.6	18.36	19.05	-99.99	24.05	18.84
	0	149		scheidsrechter	45.68	4.31	15	56.37	18.13	18.82	-99.99	23.82	18.61
	0	155		toeschouwer	28.9	3.92	30	54.98	18.27	-99.99	-99.99	18.27	15.26
705	5				0	0	0	0	35.38	35.06	-999.99	40.06	35.33
	0	144		scheidsrechter	49.69	2.59	15	62.1	23.86	24.54	-99.99	29.54	24.34
	0	141		scheidsrechter	48.98	2.77	15	61.21	22.97	23.66	-99.99	28.66	23.45
	0	145		scheidsrechter	47.94	3	15	59.94	21.69	22.38	-99.99	27.38	22.17
	0	147		scheidsrechter	47.64	3.07	15	59.57	21.33	22.02	-99.99	27.02	21.81
	0	142		scheidsrechter	46.94	3.2	15	58.74	20.5	21.18	-99.99	26.18	20.98
	0	148		scheidsrechter	46.3	3.32	15	57.98	19.74	20.42	-99.99	25.42	20.22
	0	146		scheidsrechter	46.28	3.32	15	57.96	19.72	20.4	-99.99	25.4	20.2
	0	155		toeschouwer	29.62	2.7	30	56.92	20.21	-99.99	-99.99	20.21	17.2
	0	143		scheidsrechter	45.38	3.5	15	56.88	18.65	19.33	-99.99	24.33	19.13
	0	149		scheidsrechter	45.19	3.53	15	56.66	18.42	19.1	-99.99	24.1	18.9

wnp	wnh	bron	mb	bronnaam	Li	Cm	Lmax-toeslag	Lmax	LAeq,d	LAeq,a	LAeq,n	Letm	Lden
706	1.5				0	0	0	0	34.06	33.84	-999.99	38.84	34.07
	0	144		scheidsrechter	49.75	3.9	15	60.85	22.61	23.3	-99.99	28.3	23.09
	0	141		scheidsrechter	49.24	3.96	15	60.28	22.03	22.72	-99.99	27.72	22.51
	0	147		scheidsrechter	48.55	4.12	15	59.43	21.19	21.88	-99.99	26.88	21.67
	0	145		scheidsrechter	48.21	4.08	15	59.13	20.89	21.57	-99.99	26.57	21.37
	0	142		scheidsrechter	47.39	4.17	15	58.22	19.98	20.67	-99.99	25.67	20.46
	0	146		scheidsrechter	46.71	4.23	15	57.48	19.25	19.93	-99.99	24.93	19.73
	0	148		scheidsrechter	46.69	4.23	15	57.46	19.22	19.91	-99.99	24.91	19.7
	0	143		scheidsrechter	45.81	4.3	15	56.51	18.27	18.95	-99.99	23.95	18.75
	0	149		scheidsrechter	45.51	4.32	15	56.19	17.95	18.63	-99.99	23.63	18.43
	0	155		toeschouwer	28.72	3.94	30	54.78	18.07	-99.99	-99.99	18.07	15.06
706	5				0	0	0	0	35.17	34.85	-999.99	39.85	35.12
	0	144		scheidsrechter	49.43	2.66	15	61.77	23.53	24.22	-99.99	29.22	24.01
	0	141		scheidsrechter	48.86	2.8	15	61.06	22.83	23.51	-99.99	28.51	23.31
	0	145		scheidsrechter	47.73	3.05	15	59.68	21.45	22.13	-99.99	27.13	21.93
	0	147		scheidsrechter	47.38	3.12	15	59.26	21.03	21.71	-99.99	26.71	21.51
	0	142		scheidsrechter	46.84	3.22	15	58.62	20.38	21.06	-99.99	26.06	20.86
	0	146		scheidsrechter	46.13	3.35	15	57.78	19.54	20.22	-99.99	25.22	20.02
	0	148		scheidsrechter	46.11	3.36	15	57.75	19.51	20.2	-99.99	25.2	19.99
	0	143		scheidsrechter	45.3	3.51	15	56.79	18.55	19.24	-99.99	24.24	19.03
	0	155		toeschouwer	29.43	2.74	30	56.69	19.97	-99.99	-99.99	19.97	16.96
	0	149		scheidsrechter	45.03	3.56	15	56.47	18.23	18.92	-99.99	23.92	18.71
707	1.5				0	0	0	0	33.77	33.55	-999.99	38.55	33.78
	0	144		scheidsrechter	49.29	3.96	15	60.33	22.09	22.78	-99.99	27.78	22.57
	0	141		scheidsrechter	49.01	3.99	15	60.02	21.78	22.46	-99.99	27.46	22.26
	0	147		scheidsrechter	48.2	4.16	15	59.04	20.8	21.49	-99.99	26.49	21.28
	0	145		scheidsrechter	47.83	4.12	15	58.71	20.47	21.16	-99.99	26.16	20.95
	0	142		scheidsrechter	47.18	4.18	15	58	19.76	20.44	-99.99	25.44	20.24
	0	148		scheidsrechter	47.16	4.26	15	57.9	19.66	20.35	-99.99	25.35	20.14
	0	146		scheidsrechter	46.4	4.25	15	57.15	18.91	19.6	-99.99	24.6	19.39
	0	143		scheidsrechter	45.63	4.32	15	56.31	18.07	18.76	-99.99	23.76	18.55
	0	149		scheidsrechter	45.17	4.35	15	55.82	17.59	18.27	-99.99	23.27	18.07
	0	155		toeschouwer	28.37	3.98	30	54.39	17.68	-99.99	-99.99	17.68	14.67
707	5				0	0	0	0	34.77	34.44	-999.99	39.44	34.72
	0	144		scheidsrechter	48.92	2.78	15	61.14	22.9	23.58	-99.99	28.58	23.38
	0	141		scheidsrechter	48.61	2.86	15	60.75	22.51	23.2	-99.99	28.2	22.99
	0	145		scheidsrechter	47.32	3.13	15	59.19	20.95	21.64	-99.99	26.64	21.43
	0	147		scheidsrechter	46.89	3.21	15	58.68	20.44	21.12	-99.99	26.12	20.92
	0	142		scheidsrechter	46.62	3.26	15	58.36	20.11	20.8	-99.99	25.8	20.59
	0	146		scheidsrechter	45.85	3.41	15	57.44	19.2	19.88	-99.99	24.88	19.68
	0	148		scheidsrechter	45.75	3.43	15	57.32	19.09	19.77	-99.99	24.77	19.57
	0	143		scheidsrechter	45.14	3.54	15	56.6	18.36	19.04	-99.99	24.04	18.84
	0	155		toeschouwer	29.04	2.84	30	56.2	19.49	-99.99	-99.99	19.49	16.48
	0	149		scheidsrechter	44.72	3.61	15	56.11	17.87	18.55	-99.99	23.55	18.35
708	1.5				0	0	0	0	33.55	33.29	-999.99	38.29	33.53
	0	144		scheidsrechter	48.84	4.01	15	59.83	21.59	22.27	-99.99	27.27	22.07
	0	141		scheidsrechter	48.75	4.02	15	59.73	21.49	22.18	-99.99	27.18	21.97
	0	147		scheidsrechter	47.93	4.2	15	58.73	20.49	21.18	-99.99	26.18	20.97
	0	145		scheidsrechter	47.46	4.16	15	58.3	20.06	20.75	-99.99	25.75	20.54
	0	142		scheidsrechter	46.96	4.2	15	57.76	19.52	20.2	-99.99	25.2	20
	0	148		scheidsrechter	46.95	4.29	15	57.66	19.42	20.1	-99.99	25.1	19.9
	0	146		scheidsrechter	46.09	4.28	15	56.81	18.57	19.26	-99.99	24.26	19.05
	0	143		scheidsrechter	45.43	4.33	15	56.1	17.87	18.55	-99.99	23.55	18.35
	0	149		scheidsrechter	44.84	4.37	15	55.47	17.23	17.92	-99.99	22.92	17.71
	0	155		toeschouwer	28.01	4.03	30	53.98	17.27	-99.99	-99.99	17.27	14.26
708	5				0	0	0	0	34.37	34.04	-999.99	39.04	34.32
	0	144		scheidsrechter	48.42	2.9	15	60.52	22.28	22.97	-99.99	27.97	22.76
	0	141		scheidsrechter	48.32	2.92	15	60.4	22.17	22.85	-99.99	27.85	22.65
	0	145		scheidsrechter	46.92	3.21	15	58.71	20.47	21.16	-99.99	26.16	20.95
	0	147		scheidsrechter	46.41	3.3	15	58.11	19.88	20.56	-99.99	25.56	20.36
	0	142		scheidsrechter	46.38	3.31	15	58.07	19.83	20.52	-99.99	25.52	20.31
	0	146		scheidsrechter	45.56	3.47	15	57.09	18.86	19.54	-99.99	24.54	19.34
	0	148		scheidsrechter	45.41	3.49	15	56.92	18.68	19.36	-99.99	24.36	19.16
	0	143		scheidsrechter	44.96	3.57	15	56.39	18.15	18.83	-99.99	23.83	18.63
	0	149		scheidsrechter	44.41	3.66	15	55.75	17.51	18.2	-99.99	23.2	17.99
	0	155		toeschouwer	28.64	2.93	30	55.71	19	-99.99	-99.99	19	15.99

wnp	wnh	bron	mb	bronnaam	Li	Cm	Lmax-toeslag	Lmax	LAeq,d	LAeq,a	LAeq,n	Letm	Lden
709	1.5				0	0	0	0	33.38	33.15	-999.99	38.15	33.38
	0	144		scheidsrechter	49.36	4.06	15	60.3	22.06	22.75	-99.99	27.75	22.54
	0	141		scheidsrechter	48.48	4.05	15	59.43	21.19	21.87	-99.99	26.87	21.67
	0	147		scheidsrechter	47.65	4.24	15	58.41	20.17	20.86	-99.99	25.86	20.65
	0	145		scheidsrechter	47.09	4.19	15	57.9	19.66	20.34	-99.99	25.34	20.14
	0	142		scheidsrechter	46.73	4.23	15	57.5	19.27	19.95	-99.99	24.95	19.75
	0	148		scheidsrechter	46.71	4.32	15	57.39	19.15	19.84	-99.99	24.84	19.63
	0	146		scheidsrechter	45.78	4.3	15	56.48	18.24	18.92	-99.99	23.92	18.72
	0	149		scheidsrechter	45.77	4.39	15	56.38	18.14	18.82	-99.99	23.82	18.62
	0	143		scheidsrechter	45.23	4.34	15	55.89	17.65	18.33	-99.99	23.33	18.13
	0	155		toeschouwer	27.65	4.07	30	53.58	16.87	-99.99	-99.99	16.87	13.86
709	5				0	0	0	0	33.98	33.65	-999.99	38.65	33.93
	0	141		scheidsrechter	48.02	2.98	15	60.04	21.8	22.49	-99.99	27.49	22.28
	0	144		scheidsrechter	47.93	3	15	59.93	21.69	22.38	-99.99	27.38	22.17
	0	145		scheidsrechter	46.52	3.28	15	58.24	20	20.68	-99.99	25.68	20.48
	0	142		scheidsrechter	46.15	3.35	15	57.8	19.56	20.24	-99.99	25.24	20.04
	0	147		scheidsrechter	46	3.38	15	57.62	19.38	20.07	-99.99	25.07	19.86
	0	146		scheidsrechter	45.28	3.52	15	56.76	18.52	19.21	-99.99	24.21	19
	0	148		scheidsrechter	45.07	3.55	15	56.52	18.28	18.96	-99.99	23.96	18.76
	0	143		scheidsrechter	44.77	3.6	15	56.17	17.93	18.62	-99.99	23.62	18.41
	0	149		scheidsrechter	44.11	3.71	15	55.4	17.16	17.85	-99.99	22.85	17.64
	0	155		toeschouwer	28.24	3.01	30	55.23	18.52	-99.99	-99.99	18.52	15.51
710	1.5				0	0	0	0	33.14	32.91	-999.99	37.91	33.14
	0	144		scheidsrechter	49.08	4.11	15	59.97	21.74	22.42	-99.99	27.42	22.22
	0	141		scheidsrechter	48.19	4.08	15	59.11	20.87	21.55	-99.99	26.55	21.35
	0	147		scheidsrechter	47.39	4.27	15	58.12	19.88	20.57	-99.99	25.57	20.36
	0	145		scheidsrechter	46.72	4.23	15	57.49	19.26	19.95	-99.99	24.95	19.74
	0	142		scheidsrechter	46.49	4.25	15	57.24	19	19.69	-99.99	24.69	19.48
	0	148		scheidsrechter	46.5	4.35	15	57.15	18.92	19.6	-99.99	24.6	19.4
	0	149		scheidsrechter	45.59	4.41	15	56.18	17.94	18.63	-99.99	23.63	18.42
	0	146		scheidsrechter	45.47	4.33	15	56.14	17.9	18.59	-99.99	23.59	18.38
	0	143		scheidsrechter	45.02	4.36	15	55.66	17.42	18.11	-99.99	23.11	17.9
	0	156		toeschouwer	27.52	4.22	30	53.3	16.59	-99.99	-99.99	16.59	13.58
710	5				0	0	0	0	33.61	33.28	-999.99	38.28	33.56
	0	141		scheidsrechter	47.71	3.05	15	59.66	21.42	22.11	-99.99	27.11	21.9
	0	144		scheidsrechter	47.46	3.1	15	59.36	21.12	21.81	-99.99	26.81	21.6
	0	145		scheidsrechter	46.14	3.35	15	57.79	19.55	20.24	-99.99	25.24	20.03
	0	142		scheidsrechter	45.93	3.4	15	57.53	19.29	19.98	-99.99	24.98	19.77
	0	147		scheidsrechter	45.63	3.45	15	57.18	18.94	19.62	-99.99	24.62	19.42
	0	146		scheidsrechter	44.99	3.57	15	56.42	18.19	18.87	-99.99	23.87	18.67
	0	148		scheidsrechter	44.74	3.61	15	56.13	17.89	18.57	-99.99	23.57	18.37
	0	143		scheidsrechter	44.58	3.64	15	55.94	17.7	18.39	-99.99	23.39	18.18
	0	149		scheidsrechter	43.82	3.75	15	55.07	16.82	17.51	-99.99	22.51	17.3
	0	155		toeschouwer	27.84	3.1	30	54.74	18.04	-99.99	-99.99	18.04	15.03
711	1.5				0	0	0	0	33.71	33.42	-999.99	38.42	33.68
	0	144		scheidsrechter	49.24	4.29	15	59.95	21.71	22.39	-99.99	27.39	22.19
	0	141		scheidsrechter	48.91	4.23	15	59.68	21.44	22.12	-99.99	27.12	21.92
	0	145		scheidsrechter	48.32	4.36	15	58.96	20.72	21.41	-99.99	26.41	21.2
	0	142		scheidsrechter	47.51	4.35	15	58.16	19.92	20.61	-99.99	25.61	20.4
	0	146		scheidsrechter	47.35	4.43	15	57.92	19.69	20.37	-99.99	25.37	20.17
	0	147		scheidsrechter	46.61	4.41	15	57.2	18.96	19.65	-99.99	24.65	19.44
	0	143		scheidsrechter	46.24	4.43	15	56.81	18.57	19.25	-99.99	24.25	19.05
	0	148		scheidsrechter	45.84	4.45	15	56.39	18.15	18.84	-99.99	23.84	18.63
	0	149		scheidsrechter	45.04	4.5	15	55.54	17.3	17.98	-99.99	22.98	17.78
	0	155		toeschouwer	28.89	4.27	30	54.62	17.91	-99.99	-99.99	17.91	14.9
711	5				0	0	0	0	34.75	34.37	-999.99	39.37	34.67
	0	144		scheidsrechter	48.79	3.49	15	60.3	22.06	22.75	-99.99	27.75	22.54
	0	141		scheidsrechter	48.37	3.37	15	60	21.76	22.45	-99.99	27.45	22.24
	0	145		scheidsrechter	47.94	3.64	15	59.3	21.06	21.75	-99.99	26.75	21.54
	0	142		scheidsrechter	47.09	3.61	15	58.48	20.24	20.92	-99.99	25.92	20.72
	0	146		scheidsrechter	47.04	3.78	15	58.26	20.02	20.7	-99.99	25.7	20.5
	0	147		scheidsrechter	46.29	3.74	15	57.55	19.32	20	-99.99	25	19.8
	0	143		scheidsrechter	45.88	3.79	15	57.09	18.85	19.54	-99.99	24.54	19.33
	0	148		scheidsrechter	45.55	3.84	15	56.71	18.47	19.16	-99.99	24.16	18.95
	0	155		toeschouwer	29.53	3.45	30	56.08	19.36	-99.99	-99.99	19.36	16.35
	0	149		scheidsrechter	44.77	3.94	15	55.83	17.6	18.28	-99.99	23.28	18.08

wnp	wnh	bron	mb	bronnaam	Li	Cm	Lmax-toeslag	Lmax	LAeq,d	LAeq,a	LAeq,n	Letm	Lden
712	1.5				0	0	0	0	22.21	21.49	-999.99	26.49	21.97
	0	149		scheidsrechter	38.33	4.57	15	48.76	10.52	11.21	-99.99	16.21	11
	0	144		scheidsrechter	36.87	4.41	15	47.46	9.21	9.9	-99.99	14.9	9.69
	0	156		toeschouwer	20.07	4.47	30	45.6	8.89	-99.99	-99.99	8.89	5.88
	0	159		toeschouwer	19.97	4.48	30	45.49	8.78	-99.99	-99.99	8.78	5.77
	0	148		scheidsrechter	34.74	4.53	15	45.21	6.97	7.66	-99.99	12.66	7.45
	0	152		toeschouwer	18.48	4.41	30	44.07	7.36	-99.99	-99.99	7.36	4.35
	0	155		toeschouwer	18.03	4.4	30	43.63	6.92	-99.99	-99.99	6.92	3.91
	0	154		toeschouwer	17.54	4.48	30	43.06	6.36	-99.99	-99.99	6.36	3.35
	0	158		toeschouwer	17.01	4.53	30	42.48	5.76	-99.99	-99.99	5.76	2.75
	0	157		toeschouwer	16.98	4.53	30	42.45	5.75	-99.99	-99.99	5.75	2.74
712	5				0	0	0	0	21.11	20.31	-999.99	25.31	20.83
	0	152		toeschouwer	18.41	3.74	30	44.67	7.96	-99.99	-99.99	7.96	4.95
	0	151		toeschouwer	18.14	3.61	30	44.53	7.83	-99.99	-99.99	7.83	4.82
	0	154		toeschouwer	17.96	3.88	30	44.08	7.36	-99.99	-99.99	7.36	4.35
	0	141		scheidsrechter	32.31	3.63	15	43.68	5.44	6.13	-99.99	11.13	5.92
	0	153		toeschouwer	16.99	3.96	30	43.03	6.31	-99.99	-99.99	6.31	3.3
	0	155		toeschouwer	16.64	3.71	30	42.93	6.22	-99.99	-99.99	6.22	3.21
	0	150		toeschouwer	16.79	3.89	30	42.9	6.2	-99.99	-99.99	6.2	3.19
	0	142		scheidsrechter	30.62	3.8	15	41.82	3.58	4.27	-99.99	9.27	4.06
	0	143		scheidsrechter	29.87	3.93	15	40.94	2.7	3.38	-99.99	8.38	3.18
	0	146		scheidsrechter	28.24	3.95	15	39.29	1.05	1.74	-99.99	6.74	1.53
713	1.5				0	0	0	0	26.16	25.75	-999.99	30.75	26.07
	0	141		scheidsrechter	43.59	4.45	15	54.14	15.9	16.58	-99.99	21.58	16.38
	0	142		scheidsrechter	42.58	4.51	15	53.07	14.83	15.51	-99.99	20.51	15.31
	0	143		scheidsrechter	41.62	4.56	15	52.06	13.83	14.51	-99.99	19.51	14.31
	0	146		scheidsrechter	41.3	4.57	15	51.73	13.5	14.18	-99.99	19.18	13.98
	0	151		toeschouwer	23.43	4.44	30	48.99	12.28	-99.99	-99.99	12.28	9.27
	0	155		toeschouwer	22.59	4.49	30	48.1	11.39	-99.99	-99.99	11.39	8.38
	0	152		toeschouwer	22.46	4.49	30	47.97	11.26	-99.99	-99.99	11.26	8.25
	0	150		toeschouwer	21.75	4.54	30	47.21	10.51	-99.99	-99.99	10.51	7.5
	0	154		toeschouwer	21.56	4.54	30	47.02	10.31	-99.99	-99.99	10.31	7.3
	0	153		toeschouwer	21.01	4.57	30	46.44	9.73	-99.99	-99.99	9.73	6.72
713	5				0	0	0	0	27.49	27.02	-999.99	32.02	27.37
	0	141		scheidsrechter	43.21	3.84	15	54.37	16.13	16.82	-99.99	21.82	16.61
	0	142		scheidsrechter	42.25	3.96	15	53.29	15.06	15.74	-99.99	20.74	15.54
	0	143		scheidsrechter	41.34	4.06	15	52.28	14.05	14.74	-99.99	19.74	14.53
	0	146		scheidsrechter	41.05	4.08	15	51.97	13.73	14.41	-99.99	19.41	14.21
	0	151		toeschouwer	24.07	3.8	30	50.27	13.55	-99.99	-99.99	13.55	10.54
	0	155		toeschouwer	23.32	3.91	30	49.41	12.7	-99.99	-99.99	12.7	9.69
	0	152		toeschouwer	23.2	3.92	30	49.28	12.57	-99.99	-99.99	12.57	9.56
	0	145		scheidsrechter	37.96	4.01	15	48.95	10.71	11.4	-99.99	16.4	11.19
	0	150		toeschouwer	22.51	4.01	30	48.5	11.8	-99.99	-99.99	11.8	8.79
	0	154		toeschouwer	22.37	4.03	30	48.34	11.63	-99.99	-99.99	11.63	8.62
714	1.5				0	0	0	0	33.35	33.13	-999.99	38.13	33.35
	0	144		scheidsrechter	49.17	3.97	15	60.2	21.96	22.64	-99.99	27.64	22.44
	0	141		scheidsrechter	48.16	4.09	15	59.07	20.83	21.52	-99.99	26.52	21.31
	0	147		scheidsrechter	47.82	4.12	15	58.7	20.46	21.15	-99.99	26.15	20.94
	0	145		scheidsrechter	47.65	4.14	15	58.51	20.27	20.95	-99.99	25.95	20.75
	0	148		scheidsrechter	46.51	4.24	15	57.27	19.03	19.71	-99.99	24.71	19.51
	0	142		scheidsrechter	46.51	4.24	15	57.27	19.02	19.71	-99.99	24.71	19.5
	0	146		scheidsrechter	46.19	4.27	15	56.92	18.68	19.37	-99.99	24.37	19.16
	0	149		scheidsrechter	45.29	4.34	15	55.95	17.72	18.4	-99.99	23.4	18.2
	0	143		scheidsrechter	45.06	4.36	15	55.7	17.47	18.16	-99.99	23.16	17.95
	0	155		toeschouwer	27.88	4.04	30	53.84	17.13	-99.99	-99.99	17.13	14.12
714	5				0	0	0	0	34.46	34.14	-999.99	39.14	34.41
	0	144		scheidsrechter	48.79	2.81	15	60.98	22.73	23.42	-99.99	28.42	23.21
	0	141		scheidsrechter	47.68	3.06	15	59.62	21.38	22.07	-99.99	27.07	21.86
	0	147		scheidsrechter	47.31	3.13	15	59.18	20.94	21.63	-99.99	26.63	21.42
	0	145		scheidsrechter	47.12	3.17	15	58.95	20.71	21.4	-99.99	26.4	21.19
	0	148		scheidsrechter	45.94	3.39	15	57.55	19.31	20	-99.99	25	19.79
	0	142		scheidsrechter	45.94	3.39	15	57.55	19.31	20	-99.99	25	19.79
	0	146		scheidsrechter	45.65	3.45	15	57.2	18.97	19.65	-99.99	24.65	19.45
	0	149		scheidsrechter	44.83	3.59	15	56.24	18	18.68	-99.99	23.68	18.48
	0	143		scheidsrechter	44.62	3.63	15	55.99	17.75	18.44	-99.99	23.44	18.23
	0	155		toeschouwer	28.5	2.96	30	55.54	18.83	-99.99	-99.99	18.83	15.82

wnp	wnh	bron	mb	bronnaam	Li	Cm	Lmax-toeslag	Lmax	LAeq,d	LAeq,a	LAeq,n	Letm	Lden
715	1.5				0	0	0	0	33.2	32.98	-999.99	37.98	33.2
	0	144		scheidsrechter	48.98	4	15	59.98	21.75	22.44	-99.99	27.44	22.23
	0	141		scheidsrechter	48.08	4.1	15	58.98	20.75	21.44	-99.99	26.44	21.23
	0	147		scheidsrechter	47.61	4.14	15	58.47	20.23	20.92	-99.99	25.92	20.71
	0	145		scheidsrechter	47.49	4.16	15	58.33	20.1	20.79	-99.99	25.79	20.58
	0	142		scheidsrechter	46.43	4.25	15	57.18	18.94	19.63	-99.99	24.63	19.42
	0	148		scheidsrechter	46.33	4.26	15	57.07	18.83	19.52	-99.99	24.52	19.31
	0	146		scheidsrechter	46.06	4.28	15	56.78	18.54	19.23	-99.99	24.23	19.02
	0	149		scheidsrechter	45.14	4.35	15	55.79	17.55	18.24	-99.99	23.24	18.03
	0	143		scheidsrechter	44.99	4.36	15	55.63	17.4	18.08	-99.99	23.08	17.88
	0	155		toeschouwer	27.75	4.06	30	53.69	16.99	-99.99	-99.99	16.99	13.98
715	5				0	0	0	0	34.29	33.97	-999.99	38.97	34.24
	0	144		scheidsrechter	48.58	2.86	15	60.72	22.48	23.17	-99.99	28.17	22.96
	0	141		scheidsrechter	47.59	3.08	15	59.51	21.28	21.97	-99.99	26.97	21.76
	0	147		scheidsrechter	47.08	3.18	15	58.9	20.67	21.35	-99.99	26.35	21.15
	0	145		scheidsrechter	46.95	3.2	15	58.75	20.51	21.2	-99.99	26.2	20.99
	0	142		scheidsrechter	45.87	3.41	15	57.46	19.23	19.92	-99.99	24.92	19.71
	0	148		scheidsrechter	45.78	3.42	15	57.36	19.12	19.81	-99.99	24.81	19.6
	0	146		scheidsrechter	45.54	3.47	15	57.07	18.83	19.51	-99.99	24.51	19.31
	0	149		scheidsrechter	44.69	3.62	15	56.07	17.83	18.52	-99.99	23.52	18.31
	0	143		scheidsrechter	44.55	3.64	15	55.91	17.68	18.36	-99.99	23.36	18.16
	0	155		toeschouwer	28.36	2.99	30	55.37	18.66	-99.99	-99.99	18.66	15.65
716	1.5				0	0	0	0	33.08	32.86	-999.99	37.86	33.08
	0	144		scheidsrechter	48.8	4.02	15	59.78	21.54	22.23	-99.99	27.23	22.02
	0	141		scheidsrechter	48	4.1	15	58.9	20.66	21.35	-99.99	26.35	21.14
	0	147		scheidsrechter	47.4	4.16	15	58.24	20	20.68	-99.99	25.68	20.48
	0	145		scheidsrechter	47.34	4.17	15	58.17	19.93	20.62	-99.99	25.62	20.41
	0	142		scheidsrechter	46.36	4.26	15	57.1	18.86	19.55	-99.99	24.55	19.34
	0	148		scheidsrechter	46.15	4.27	15	56.88	18.64	19.33	-99.99	24.33	19.12
	0	146		scheidsrechter	45.93	4.29	15	56.64	18.4	19.08	-99.99	24.08	18.88
	0	149		scheidsrechter	44.99	4.36	15	55.63	17.39	18.07	-99.99	23.07	17.87
	0	143		scheidsrechter	44.92	4.37	15	55.55	17.32	18	-99.99	23	17.8
	0	155		toeschouwer	27.62	4.07	30	53.55	16.84	-99.99	-99.99	16.84	13.83
716	5				0	0	0	0	34.13	33.8	-999.99	38.8	34.08
	0	144		scheidsrechter	48.37	2.91	15	60.46	22.23	22.91	-99.99	27.91	22.71
	0	141		scheidsrechter	47.51	3.09	15	59.42	21.18	21.86	-99.99	26.86	21.66
	0	147		scheidsrechter	46.85	3.22	15	58.63	20.4	21.08	-99.99	26.08	20.88
	0	145		scheidsrechter	46.79	3.23	15	58.56	20.31	21	-99.99	26	20.79
	0	142		scheidsrechter	45.8	3.42	15	57.38	19.15	19.83	-99.99	24.83	19.63
	0	148		scheidsrechter	45.62	3.45	15	57.17	18.93	19.61	-99.99	24.61	19.41
	0	146		scheidsrechter	45.41	3.49	15	56.92	18.68	19.37	-99.99	24.37	19.16
	0	149		scheidsrechter	44.55	3.64	15	55.91	17.67	18.35	-99.99	23.35	18.15
	0	143		scheidsrechter	44.49	3.65	15	55.84	17.6	18.28	-99.99	23.28	18.08
	0	155		toeschouwer	28.21	3.02	30	55.19	18.48	-99.99	-99.99	18.48	15.47
717	1.5				0	0	0	0	33.26	33.02	-999.99	38.02	33.26
	0	144		scheidsrechter	49.21	4.06	15	60.15	21.91	22.59	-99.99	27.59	22.39
	0	145		scheidsrechter	47.94	4.2	15	58.74	20.5	21.19	-99.99	26.19	20.98
	0	141		scheidsrechter	47.82	4.12	15	58.7	20.46	21.15	-99.99	26.15	20.94
	0	147		scheidsrechter	46.99	4.2	15	57.79	19.55	20.23	-99.99	25.23	20.03
	0	148		scheidsrechter	46.73	4.3	15	57.43	19.19	19.88	-99.99	24.88	19.67
	0	146		scheidsrechter	46.7	4.31	15	57.39	19.15	19.84	-99.99	24.84	19.63
	0	142		scheidsrechter	46.19	4.27	15	56.92	18.68	19.37	-99.99	24.37	19.16
	0	149		scheidsrechter	45.71	4.38	15	56.33	18.09	18.77	-99.99	23.77	18.57
	0	143		scheidsrechter	44.77	4.38	15	55.39	17.16	17.84	-99.99	22.84	17.64
	0	155		toeschouwer	28.28	4.1	30	54.18	17.47	-99.99	-99.99	17.47	14.46
717	5				0	0	0	0	33.79	33.47	-999.99	38.47	33.75
	0	144		scheidsrechter	47.96	3	15	59.96	21.72	22.41	-99.99	27.41	22.2
	0	141		scheidsrechter	47.31	3.13	15	59.18	20.94	21.63	-99.99	26.63	21.42
	0	145		scheidsrechter	46.45	3.3	15	58.15	19.91	20.6	-99.99	25.6	20.39
	0	147		scheidsrechter	46.41	3.3	15	58.11	19.87	20.55	-99.99	25.55	20.35
	0	142		scheidsrechter	45.65	3.45	15	57.2	18.97	19.65	-99.99	24.65	19.45
	0	148		scheidsrechter	45.3	3.51	15	56.79	18.55	19.23	-99.99	24.23	19.03
	0	146		scheidsrechter	45.17	3.54	15	56.63	18.4	19.08	-99.99	24.08	18.88
	0	143		scheidsrechter	44.34	3.67	15	55.67	17.43	18.12	-99.99	23.12	17.91
	0	149		scheidsrechter	44.26	3.69	15	55.57	17.34	18.03	-99.99	23.03	17.82
	0	155		toeschouwer	27.91	3.08	30	54.83	18.12	-99.99	-99.99	18.12	15.11

wnp	wnh	bron	mb	bronnaam	Li	Cm	Lmax-toeslag	Lmax	LAeq,d	LAeq,a	LAeq,n	Letm	Lden
718	1.5				0	0	0	0	33.28	33.04	-999.99	38.04	33.28
	0	144		scheidsrechter	48.94	4.1	15	59.84	21.61	22.29	-99.99	27.29	22.09
	0	141		scheidsrechter	48.3	4.14	15	59.16	20.92	21.61	-99.99	26.61	21.4
	0	145		scheidsrechter	47.74	4.23	15	58.51	20.27	20.96	-99.99	25.96	20.75
	0	142		scheidsrechter	46.8	4.29	15	57.51	19.27	19.96	-99.99	24.96	19.75
	0	148		scheidsrechter	46.78	4.33	15	57.45	19.21	19.9	-99.99	24.9	19.69
	0	147		scheidsrechter	46.59	4.24	15	57.35	19.11	19.8	-99.99	24.8	19.59
	0	146		scheidsrechter	46.54	4.33	15	57.21	18.97	19.66	-99.99	24.66	19.45
	0	149		scheidsrechter	45.52	4.4	15	56.12	17.88	18.57	-99.99	23.57	18.36
	0	143		scheidsrechter	45.49	4.39	15	56.1	17.86	18.55	-99.99	23.55	18.34
	0	155		toeschouwer	28.11	4.13	30	53.98	17.27	-99.99	-99.99	17.27	14.26
718	5				0	0	0	0	33.47	33.14	-999.99	38.14	33.42
	0	144		scheidsrechter	47.55	3.08	15	59.47	21.23	21.91	-99.99	26.91	21.71
	0	141		scheidsrechter	47.1	3.17	15	58.93	20.68	21.37	-99.99	26.37	21.16
	0	145		scheidsrechter	46.12	3.36	15	57.76	19.53	20.22	-99.99	25.22	20.01
	0	147		scheidsrechter	46.02	3.38	15	57.64	19.4	20.09	-99.99	25.09	19.88
	0	142		scheidsrechter	45.49	3.48	15	57.01	18.77	19.46	-99.99	24.46	19.25
	0	148		scheidsrechter	44.98	3.57	15	56.41	18.18	18.86	-99.99	23.86	18.66
	0	146		scheidsrechter	44.92	3.58	15	56.34	18.1	18.79	-99.99	23.79	18.58
	0	143		scheidsrechter	44.19	3.7	15	55.49	17.26	17.94	-99.99	22.94	17.74
	0	149		scheidsrechter	43.98	3.73	15	55.25	17.02	17.7	-99.99	22.7	17.5
	0	155		toeschouwer	27.6	3.15	30	54.45	17.74	-99.99	-99.99	17.74	14.73
719	1.5				0	0	0	0	33.2	32.92	-999.99	37.92	33.17
	0	144		scheidsrechter	48.76	4.14	15	59.62	21.39	22.07	-99.99	27.07	21.87
	0	141		scheidsrechter	48.15	4.16	15	58.99	20.75	21.43	-99.99	26.43	21.23
	0	145		scheidsrechter	47.6	4.25	15	58.35	20.11	20.8	-99.99	25.8	20.59
	0	142		scheidsrechter	46.67	4.3	15	57.37	19.13	19.82	-99.99	24.82	19.61
	0	146		scheidsrechter	46.46	4.35	15	57.11	18.87	19.55	-99.99	24.55	19.35
	0	147		scheidsrechter	46.2	4.27	15	56.93	18.69	19.37	-99.99	24.37	19.17
	0	148		scheidsrechter	46.07	4.35	15	56.72	18.48	19.17	-99.99	24.17	18.96
	0	149		scheidsrechter	45.47	4.42	15	56.05	17.81	18.5	-99.99	23.5	18.29
	0	143		scheidsrechter	45.38	4.4	15	55.98	17.74	18.43	-99.99	23.43	18.22
	0	155		toeschouwer	28.73	4.16	30	54.57	17.86	-99.99	-99.99	17.86	14.85
719	5				0	0	0	0	33.15	32.82	-999.99	37.82	33.1
	0	144		scheidsrechter	47.14	3.17	15	58.97	20.73	21.42	-99.99	26.42	21.21
	0	141		scheidsrechter	46.86	3.22	15	58.64	20.4	21.09	-99.99	26.09	20.88
	0	145		scheidsrechter	45.84	3.41	15	57.43	19.18	19.87	-99.99	24.87	19.66
	0	147		scheidsrechter	45.66	3.45	15	57.21	18.97	19.66	-99.99	24.66	19.45
	0	142		scheidsrechter	45.31	3.51	15	56.8	18.57	19.25	-99.99	24.25	19.05
	0	148		scheidsrechter	44.67	3.62	15	56.05	17.82	18.5	-99.99	23.5	18.3
	0	146		scheidsrechter	44.67	3.62	15	56.05	17.81	18.5	-99.99	23.5	18.29
	0	143		scheidsrechter	44.03	3.72	15	55.31	17.08	17.76	-99.99	22.76	17.56
	0	149		scheidsrechter	43.71	3.77	15	54.94	16.7	17.39	-99.99	22.39	17.18
	0	155		toeschouwer	27.28	3.21	30	54.07	17.36	-99.99	-99.99	17.36	14.35
720	1.5				0	0	0	0	33.12	32.82	-999.99	37.82	33.08
	0	141		scheidsrechter	49.2	4.19	15	60.01	21.77	22.46	-99.99	27.46	22.25
	0	145		scheidsrechter	48.1	4.28	15	58.82	20.58	21.26	-99.99	26.26	21.06
	0	144		scheidsrechter	47.4	4.17	15	58.23	19.99	20.67	-99.99	25.67	20.47
	0	146		scheidsrechter	47.03	4.37	15	57.66	19.43	20.11	-99.99	25.11	19.91
	0	142		scheidsrechter	46.54	4.32	15	57.22	18.98	19.67	-99.99	24.67	19.46
	0	147		scheidsrechter	45.82	4.3	15	56.52	18.28	18.96	-99.99	23.96	18.76
	0	143		scheidsrechter	45.27	4.41	15	55.86	17.62	18.31	-99.99	23.31	18.1
	0	148		scheidsrechter	44.79	4.38	15	55.41	17.18	17.87	-99.99	22.87	17.66
	0	149		scheidsrechter	44.04	4.44	15	54.6	16.36	17.05	-99.99	22.05	16.84
	0	155		toeschouwer	28.61	4.19	30	54.42	17.72	-99.99	-99.99	17.72	14.71
720	5				0	0	0	0	32.84	32.51	-999.99	37.51	32.79
	0	144		scheidsrechter	46.73	3.24	15	58.49	20.25	20.94	-99.99	25.94	20.73
	0	141		scheidsrechter	46.61	3.27	15	58.34	20.11	20.79	-99.99	25.79	20.59
	0	145		scheidsrechter	45.54	3.47	15	57.07	18.84	19.52	-99.99	24.52	19.32
	0	147		scheidsrechter	45.31	3.51	15	56.8	18.56	19.25	-99.99	24.25	19.04
	0	142		scheidsrechter	45.13	3.54	15	56.59	18.35	19.03	-99.99	24.03	18.83
	0	146		scheidsrechter	44.42	3.66	15	55.76	17.52	18.2	-99.99	23.2	18
	0	148		scheidsrechter	44.37	3.67	15	55.7	17.46	18.15	-99.99	23.15	17.94
	0	143		scheidsrechter	43.87	3.75	15	55.12	16.88	17.57	-99.99	22.57	17.36
	0	149		scheidsrechter	43.43	3.81	15	54.62	16.39	17.08	-99.99	22.08	16.87
	0	155		toeschouwer	26.96	3.27	30	53.69	16.97	-99.99	-99.99	16.97	13.96

wnp	wnh	bron	mb	bronnaam	Li	Cm	Lmax-toeslag	Lmax	LAeq,d	LAeq,a	LAeq,n	Letm	Lden
721	1.5				0	0	0	0	31.08	30.75	-999.99	35.75	31.03
	0	141		scheidsrechter	45.95	4.3	15	56.65	18.41	19.1	-99.99	24.1	18.89
	0	144		scheidsrechter	45.5	4.33	15	56.17	17.93	18.62	-99.99	23.62	18.41
	0	147		scheidsrechter	45.56	4.42	15	56.14	17.9	18.58	-99.99	23.58	18.38
	0	146		scheidsrechter	45.39	4.46	15	55.93	17.69	18.38	-99.99	23.38	18.17
	0	148		scheidsrechter	44.76	4.47	15	55.29	17.05	17.74	-99.99	22.74	17.53
	0	142		scheidsrechter	44.57	4.39	15	55.18	16.94	17.62	-99.99	22.62	17.42
	0	145		scheidsrechter	44.52	4.39	15	55.13	16.89	17.57	-99.99	22.57	17.37
	0	143		scheidsrechter	43.35	4.47	15	53.88	15.64	16.33	-99.99	21.33	16.12
	0	151		toeschouwer	27.43	4.3	30	53.13	16.42	-99.99	-99.99	16.42	13.41
	0	149		scheidsrechter	42.4	4.52	15	52.88	14.64	15.33	-99.99	20.33	15.12
721	5				0	0	0	0	31.87	31.4	-999.99	36.4	31.75
	0	141		scheidsrechter	45.56	3.5	15	57.06	18.82	19.51	-99.99	24.51	19.3
	0	144		scheidsrechter	45.02	3.56	15	56.46	18.22	18.9	-99.99	23.9	18.7
	0	146		scheidsrechter	45.08	3.84	15	56.24	18	18.68	-99.99	23.68	18.48
	0	142		scheidsrechter	44.3	3.71	15	55.59	17.35	18.04	-99.99	23.04	17.83
	0	145		scheidsrechter	44.11	3.71	15	55.4	17.16	17.85	-99.99	22.85	17.64
	0	147		scheidsrechter	43.69	3.77	15	54.92	16.68	17.36	-99.99	22.36	17.16
	0	151		toeschouwer	28.14	3.52	30	54.62	17.91	-99.99	-99.99	17.91	14.9
	0	143		scheidsrechter	43.18	3.87	15	54.31	16.07	16.76	-99.99	21.76	16.55
	0	148		scheidsrechter	42.92	3.87	15	54.05	15.8	16.49	-99.99	21.49	16.28
	0	149		scheidsrechter	42.12	3.97	15	53.15	14.91	15.6	-99.99	20.6	15.39
722	1.5				0	0	0	0	23.64	22.77	-999.99	27.77	23.33
	0	155		toeschouwer	22.82	4.42	30	48.4	11.69	-99.99	-99.99	11.69	8.68
	0	152		toeschouwer	20.88	4.44	30	46.44	9.74	-99.99	-99.99	9.74	6.73
	0	142		scheidsrechter	35.01	4.47	15	45.54	7.3	7.99	-99.99	12.99	7.78
	0	154		toeschouwer	19.25	4.5	30	44.75	8.04	-99.99	-99.99	8.04	5.03
	0	151		toeschouwer	19.04	4.39	30	44.65	7.94	-99.99	-99.99	7.94	4.93
	0	141		scheidsrechter	33.74	4.4	15	44.34	6.11	6.79	-99.99	11.79	6.59
	0	150		toeschouwer	18.65	4.51	30	44.14	7.44	-99.99	-99.99	7.44	4.43
	0	153		toeschouwer	18.23	4.54	30	43.69	6.98	-99.99	-99.99	6.98	3.97
	0	156		toeschouwer	17.85	4.48	30	43.37	6.65	-99.99	-99.99	6.65	3.64
	0	159		toeschouwer	17.75	4.49	30	43.26	6.55	-99.99	-99.99	6.55	3.54
722	5				0	0	0	0	24.59	23.85	-999.99	28.85	24.34
	0	143		scheidsrechter	39.55	3.99	15	50.56	12.33	13.01	-99.99	18.01	12.81
	0	155		toeschouwer	22.96	3.77	30	49.19	12.48	-99.99	-99.99	12.48	9.47
	0	142		scheidsrechter	36.1	3.87	15	47.23	9	9.68	-99.99	14.68	9.48
	0	152		toeschouwer	20.81	3.8	30	47.01	10.3	-99.99	-99.99	10.3	7.29
	0	141		scheidsrechter	35.32	3.71	15	46.61	8.37	9.06	-99.99	14.06	8.85
	0	150		toeschouwer	20.2	3.95	30	46.25	9.54	-99.99	-99.99	9.54	6.53
	0	151		toeschouwer	19.63	3.7	30	45.93	9.22	-99.99	-99.99	9.22	6.21
	0	154		toeschouwer	19.48	3.93	30	45.55	8.84	-99.99	-99.99	8.84	5.83
	0	153		toeschouwer	18.68	4.01	30	44.67	7.96	-99.99	-99.99	7.96	4.95
	0	156		toeschouwer	16.99	3.9	30	43.09	6.38	-99.99	-99.99	6.38	3.37
723	1.5				0	0	0	0	21.97	21.11	-999.99	26.11	21.66
	0	151		toeschouwer	23.02	4.47	30	48.55	11.84	-99.99	-99.99	11.84	8.83
	0	143		scheidsrechter	36.94	4.57	15	47.37	9.13	9.81	-99.99	14.81	9.61
	0	150		toeschouwer	21.36	4.56	30	46.8	10.1	-99.99	-99.99	10.1	7.09
	0	142		scheidsrechter	32.75	4.53	15	43.22	4.98	5.67	-99.99	10.67	5.46
	0	141		scheidsrechter	30.49	4.48	15	41.01	2.77	3.46	-99.99	8.46	3.25
	0	153		toeschouwer	15.37	4.59	30	40.78	4.08	-99.99	-99.99	4.08	1.07
	0	152		toeschouwer	15.24	4.51	30	40.73	4.02	-99.99	-99.99	4.02	1.01
	0	155		toeschouwer	15.16	4.5	30	40.66	3.94	-99.99	-99.99	3.94	0.93
	0	154		toeschouwer	14.91	4.56	30	40.35	3.64	-99.99	-99.99	3.64	0.63
	0	156		toeschouwer	14.79	4.55	30	40.24	3.53	-99.99	-99.99	3.53	0.52
723	5				0	0	0	0	24.19	23.47	-999.99	28.47	23.95
	0	151		toeschouwer	23.64	3.87	30	49.77	13.07	-99.99	-99.99	13.07	10.06
	0	143		scheidsrechter	38.8	4.09	15	49.71	11.47	12.15	-99.99	17.15	11.95
	0	150		toeschouwer	22.12	4.06	30	48.06	11.35	-99.99	-99.99	11.35	8.34
	0	142		scheidsrechter	36.26	4	15	47.26	9.03	9.71	-99.99	14.71	9.51
	0	141		scheidsrechter	35.05	3.89	15	46.16	7.93	8.61	-99.99	13.61	8.41
	0	146		scheidsrechter	34.03	4.11	15	44.92	6.68	7.37	-99.99	12.37	7.16
	0	145		scheidsrechter	33.84	4.04	15	44.8	6.56	7.25	-99.99	12.25	7.04
	0	144		scheidsrechter	33.16	3.97	15	44.19	5.95	6.63	-99.99	11.63	6.43
	0	152		toeschouwer	17.52	3.96	30	43.56	6.85	-99.99	-99.99	6.85	3.84
	0	155		toeschouwer	17.48	3.94	30	43.54	6.82	-99.99	-99.99	6.82	3.81

