

Alle bomen zijn bestaand en blijven Houtwallen moeten worden gedund (onderhoud)

Erf(her)inrichtingsplan "ERVE ODINC" 18-06-2018

Toegangsweg, verplaats/naar west-zijde van laurierhaag (3 m breed) met grasstrook aan beide zijden

Huidige toegangsweg

Monumentennummer 507967 (Erf als ensemble)

Monumentennummer 507968 (Woonboerderij)

Monumentennummer 507969 (Dwarsritschuur)

Monumentennummer 507970 (Kookhuisje)

Parkeerplaatsen op verharding (gebroken puin) waarop gras met zgn. honingraten

Monumentale beuk (Nat. Bomen Monumentenlijst)

3 monumentale linden (Nat. Bomen Monumentenlijst)

Gras

Houtwal

Gras

Tamme kastanje

Parkeerplaatsen Grind

Beukenhaag

Houtwal

Houtwal

Grind

Nieuw te verharden, afgedekt met grind

Grind

2 Oude essen

7 Oude eiken

Te verwijderen asfalt – vervanging door grind

Grind

Berging

Kas

Tijdelijke opslag
bouwmateriaal,
na voltooiing

Kapschuur/Carport

Grind

Kookhuisje > Hal

Stallen > Kantoor

Aardappelkelders >
Winkelkelders

Woonboerderij

2 Oude eiken

Gras

Eik

Dwarsritschuur / - woning

Overig gedeelte
van het erf (Oostzijde)
bestaat uit tuinen
die behouden blijven

Beukenhaag

Eik

Eik

Eik

Tamme kastanje

Eik

Klinkerverharding (donkerrood)

Houtwal

Gras



0 2.5 5.0 7.5 10.0 12.5 m

ERVE ODINC Seinenweg 2

7475TA Markelo

Verkennend Bodemonderzoek

Project: 2018-017

Locatie: Seinenweg 2 te Markelo

Opdrachtgever: Mevrouw M.C.M. van Heuven - Waldkötter
Seinenweg 2
7475 TA Markelo

Datum: 22 mei 2018

Verkennd Bodemonderzoek

Seinenweg 2 te Markelo

Opdrachtgever: Mevrouw M.C.M. van Heuven - Waldkötter
Seinenweg 2
7475 TA Markelo

Adviesbureau: Terra Agribusiness BV
Eerste Stegge 54
7631 AE Ootmarsum

Status: Definitief
Versie: 1
Datum versie: 22-5-18
Projectnummer: 2018-017

Auteur: Niek Hesselink

Paraaf:



Kwaliteitscontrole: Remco Woertman

Paraaf:



Veldwerkers: Remco Woertman, Joost Stevelink (in opleiding)



Inhoudsopgave		Pagina
1	Inleiding	4
2	Vooronderzoek	5
	2.1 Locatie gegevens	5
	2.2 Algemene informatie locatie	5
	2.3 Directe omgeving locatie	5
	2.4 Eerder uitgevoerd bodemonderzoek	5
	2.5 Regionale bodemopbouw en geohydrologie	6
	2.6 Vooronderzoek 5707 Asbest	6
	2.7 Visuele inspectie bodemoppervlak op asbest	7
3	Onderzoeksprogramma	8
	3.1 Hypothesestelling	8
	3.2 Onderzoeksozet	8
	3.3 Analysestrategie	9
4	Onderzoeksresultaten	10
	4.1 Bodemopbouw en zintuiglijke waarnemingen	10
	4.2 Analyseresultaten	10
	4.3 Toetsing van de hypothese	11
	4.5 Toetsing aan de noodzaak tot vervolgonderzoek	11
5	Samenvatting en conclusie	12
BIJLAGE I:	Situering van de locatie (schaal 1: 12500)	
BIJLAGE II:	Situering van de locatie (schaal 1: 1000)	
BIJLAGE III:	Overzichtstekening boorpunten	
BIJLAGE IV:	Veldwerkformulieren asbest in bodem	
BIJLAGE V:	Boorstaten	
BIJLAGE VI:	Analysecertificaten en Overschrijdingstabellen	
BIJLAGE VII:	Foto's	

1 Inleiding

In opdracht van Mevrouw M.C.M. van Heuven - Waldkötter heeft Terra Agribusiness BV een verkennend bodemonderzoek uitgevoerd op de locatie Seinenweg 2 te Markelo. De regionale ligging van de locatie is weergegeven in bijlage I. In onderhavig onderzoek is het verkennend bodemonderzoek uitgebreid met een asbest in grond onderzoek.

Aanleiding van het onderzoek is in het kader van voorgenomen bouwactiviteiten.

Doel van het onderzoek is het door middel van een steekproef conform het soort bodemonderzoek, nagaan van de huidige kwaliteit van de grond op de locatie. Het onderzoek is niet bedoeld om de exacte aard en omvang van een eventuele verontreiniging aan te geven.

Het verkennend onderzoek is uitgevoerd conform de richtlijnen:

- NEN 5725 Bodem - Landbodem - Strategie voor het uitvoeren van vooronderzoek bij verkennend en nader onderzoek (NEN5725:2017);
- NEN 5740 Bodem - Landbodem - strategie voor het uitvoeren van verkennend bodemonderzoek - Onderzoek naar de milieuhygiënische kwaliteit van bodem en grond (NEN5740:2009+A1:2016);
- NEN 5707 Bodem - Inspectie, monsterneming en analyse van asbest in bodem. (NEN 5707+C2:2017)
- VKB Protocol 2001 "Plaatsen van handboringen en peilbuizen, maken van boorbeschrijvingen, nemen van grondmonsters en waterpassen"
- VKB Protocol 2002 "Het nemen van grondwatermonsters"
- VKB Protocol 2018 "Locatie inspectie en monsterneming van asbest in bodem"

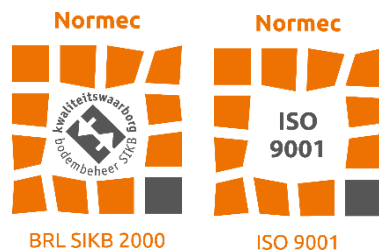

Het procescertificaat van Terra Agribusiness Bodem & Milieutechniek en het hierbij behorende keurmerk (BRL SIKB 2000) zijn van toepassing op de activiteiten inzake het milieukundig veldwerk, inclusief de daarbij behorende veldwerkregistratie, en de overdracht van de monsters aan een erkend laboratorium.

Om de onafhankelijkheid van het onderzoek te waarborgen, verklaart Terra Agribusiness Bodem & Milieutechniek op geen enkele wijze gelieerd te zijn aan de te onderzoeken projectlocatie, zowel in juridische, financiële of personele sfeer.

De opbouw van dit rapport wordt als volgt weergegeven:

- vooronderzoek naar historie en bodemgesteldheid;
- opstellen van een hypothese;
- opstellen van een onderzoeksstrategie;
- resultaten van het veld- en laboratoriumonderzoek;
- conclusies, aanbevelingen en samenvatting.

2 Vooronderzoek

Conform het onderzoeksprotocol NEN 5725 is ten behoeve van de onderzoeksstrategie op de locatie een vooronderzoek uitgevoerd. De onderstaande informatie is afkomstig uit:

Tabel 1 Bronnen vooronderzoek

Bron	Omschrijving
www.ahn.nl	AHN (Algemeen Hoogtebestand Nederland)
www.bodemloket.nl	Bodemloket van Nederland
www.topotijdreis.nl	Historische kaarten
www.dinoloket.nl	Ondergrond gegeven van Nederland
BAG viewer	Basisregistraties Adressen en Gebouwen (BAG)
Gemeente Hof van Twente	Historische informatie van de gemeente
Bodematlas Provincie Overijssel	Bodem gerelateerde informatie van de Provincie Overijssel
Informatie Opdrachtgever	Mevrouw M.C.M. van Heuven - Waldkötter Dhr Arie Schuilenborg Monumenten Advies Oost.
Inspectie onderzoekslocatie	Visueel inspectie van de locatie

2.1 Locatie gegevens

Gegevens over de locatie zijn weergegeven in onderstaande tabel

Tabel 2 Locatiegegevens

Adres onderzoekslocatie	Seinenweg 2 te Markelo
Kadastrale gemeente	Markelo
Sectie	M
Percelen	996
Oppervlakte van de onderzoekslocatie	500 m ²
Eigenaar / gebruiker	Mevrouw M.C.M. van Heuven - Waldkötter
Korte beschrijving van de onderzoekslocatie	De onderzoekslocatie bestaat uit vervallen voormalige schuur
Bebouwing	De onderzoekslocatie bestaat uit een vervallen schuur. Op de locatie zijn nog meer gebouwen aanwezig.
Verharding	De onderzoekslocatie is niet verhard

2.2 Algemene informatie locatie

Erve Odinc is een oud boerenerf, waar in 1300 al bewoning was. Het oudste gedeelte van de boerderij, die oorspronkelijk gebouwd is als een "los hoef", dateert van 1777. Later in 1840 is de keuken aangebouwd (die nog in originele staat is) en het "enshoef" is van 1867. De oude potstal, die nu bewoond wordt, is van 1903.

De onderzoekslocatie bestaat uit de resten van een oude "doorritschuur" waarvan alleen nog houten gebinten staan en enkele muren. Aan één zijde van de "doorritschuur" bevindt zich een verdiepte aardappelkelder. Aan de andere zijde is voornamelijk brandhout in kratten opgestapeld. Bij zowel de provincie Overijssel als de gemeente Hof van Twente is geen relevante bodeminformatie van de onderzoekslocatie bekend.

2.3 Directe omgeving locatie

In de directe omgeving van de onderzoekslocatie bevinden zich meerdere agrarische percelen, woonhuizen en boerderijen.

Ter plaatse van de Seinenweg 4 en de Rijssenseweg 34 zijn voor zover bekend bovengrondse tanks aanwezig.

Er is geen bodemrelevante informatie van de directe omgeving van de onderzoekslocatie bekend welke mogelijk invloed heeft gehad op de bodemkwaliteit ter plaatse van onderzoekslocatie.

2.4 Eerder uitgevoerd bodemonderzoek

Er is voor zover bekend geen onderzoek op de locatie in het verleden uitgevoerd.

2.5 Regionale bodemopbouw en geohydrologie

De regionale geohydrologische bodemopbouw is weergegeven in onderstaande figuur.

Figuur 1 Geologisch opbouw landelijk model DGM v2.2

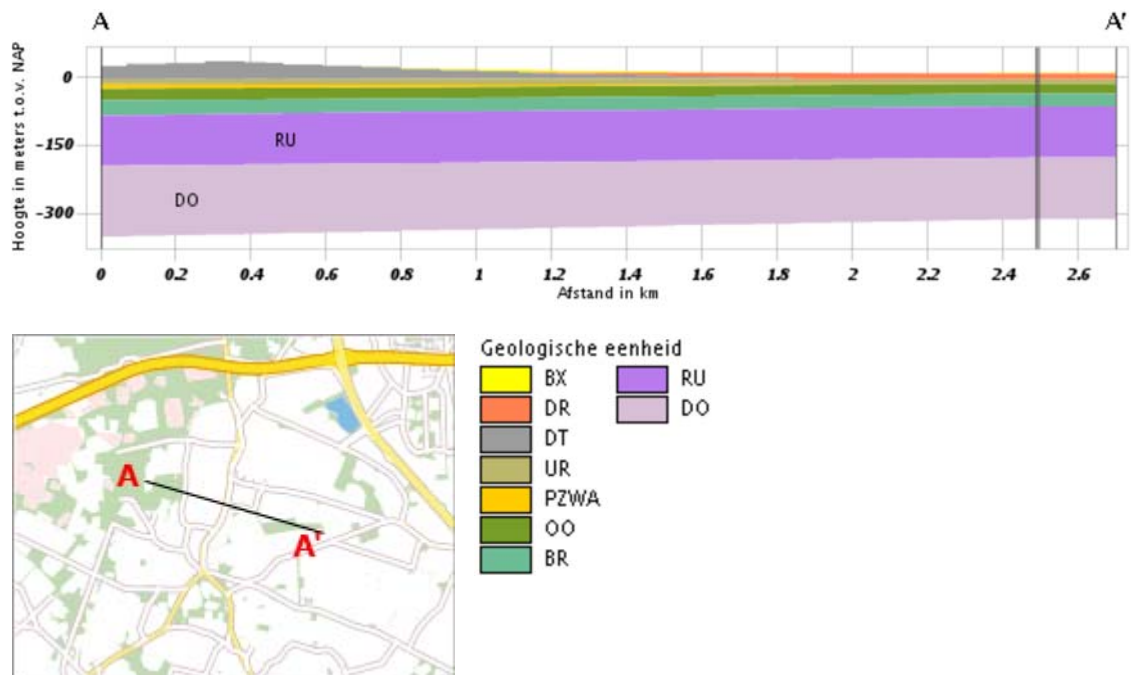

De boorlocatie bevindt zich circa 11.4 meter boven NAP. De regionale grondwaterstroming is noordwestelijk.

Het grondwater onder de onderzoekslocatie is, voor zover bekend, niet onderhevig aan invloeden van buitenaf.

2.6 Vooronderzoek 5707 Asbest

Op de locatie bevinden zich meerdere gebouwen. Uit historische informatie is het aannemelijk dat er sinds circa 1300 al bewoning op de locatie was.

De onderzoekslocatie bestaat uit een vervallen "doorritschuur". Hiervan staan alleen nog de houten gebinten en enkele muren. Het is niet aannemelijk dat er asbest in dit gebouw verwerkt is geweest.

Volgens de opdrachtgever zijn er in het verleden geen asbesthoudende materialen op de locatie aangevoerd. voor zover bekend is de locatie niet aangemeld geweest voor de regeling asbestwegen.

2.7 Visuele inspectie bodemoppervlak op asbest

Op 11-4-18 is de locatie visueel geïnspecteerd op de aanwezigheid van asbest. De maaiveldinspectie is uitgevoerd conform de NEN 5707. Het maaiveld van de onderzoekslocatie is verdeeld in stroken van ongeveer 1m breed en is strook voor strook in 2 richtingen haaks op elkaar geïnspecteerd. In onderstaande tabel zijn de resultaten van de maaiveldinspectie beknopt weergegeven.

Het ingevulde "veldwerkformulier asbest in bodem" is bijgevoegd in bijlage IV.

Tabel 3 Maaiveldinspectie NEN 5707

Aandachtsgebied	Opmerking
Oppervlakte geïnspecteerde locatie	500
Conditie toplaag	Droog
Beperkingen van de inspectie	Neerslag: Geen, <25% vegetatie
Weersomstandigheden	Zicht: > 50m
Asbestverdacht materiaal op maaiveld aangetroffen?	Nee
Opmerking	-

Resultaat maaiveld inspectie

Op de gehele zichtbare maaiveldlocatie is verder visueel geen asbestverdacht materiaal aangetroffen.

3 Onderzoeksprogramma

3.1 Hypothesestelling

Verkennd bodemonderzoek NEN 5740

Op basis van de resultaten van het vooronderzoek zijn voor de locatie één of meer hypothesen geformuleerd ten aanzien van grond en grondwaterverontreiniging. De volgende deellocaties en hypothesen worden aangehouden:

Tabel 4 Deellocaties en hypothese NEN5740

Locatie	Hypothese	Verdachte stoffen	Opmerking
Gehele locatie	Onverdacht	-	-

Verkennd bodemonderzoek NEN 5707

Conform de NEN5707 is een maaiveld inspectie uitgevoerd. In deze maaiveldinspectie zijn geen asbestverdachte materialen aangetroffen.

Het asbest in grondonderzoek heeft tot doel het globaal vaststellen van het gemiddelde asbestgehalte van de deellocatie (ruimtelijke eenheid) en het vaststellen van de globale omvang van een eventueel aanwezige asbestverontreiniging.

Tabel 5 Deellocaties en hypothese NEN5707

Locatie	Hypothese	Opmerking
Gehele locatie	Onverdacht	

3.2 Onderzoeksopzet

De veldwerkzaamheden zijn uitgevoerd op 11 april 2018 (plaatsing peilbuis en monstername grond), 18 april 2018 (monstername grondwater). De positie van de boorlocaties zijn weergegeven in bijlage III.

Tabel 6 Onderzoeksopzet NEN 5740

Locatie	Ondiepe boringen ¹	Diepe boringen ²	Peilbuizen	Analyses grond	Analyses water
Gehele locatie	2	1	1	2x st. grond AS3000	1x st. grondwater AS3000

¹Ondiepe boringen standaard tot 0,5 m-mv.

²Diepe boringen tot de grondwaterstand met een minimum van 1,0 m-mv en een maximum van 2,0 m-mv.

Tabel 7 Onderzoeksopzet NEN 5707

Locatie	Proefgaten ondiep ¹	Proefgaten met diepe boring ²	Analyses asbest in grond ³
Gehele locatie	2	2	1

¹Ondiep proefgat standaard 0,3m x 0,3m x 0,5m (lxbxh).

²Standaard proefgat van 0,3m x 0,3m x 0,5m (lxbxh) diep doorgeboord met edelmanboor Ø 12cm.

³Analyse conform NEN5898; aantal analyses asbest in materiaal op basis van zintuiglijke waarnemingen in het veld.

3.3 Analysestrategie

Ten behoeve van het analytisch onderzoek zijn op het laboratorium mengmonsters samengesteld. In de onderstaande tabel is de samenstelling van de monsters verwerkt.

Tabel 8 Analyse onderzochte monsters NEN 5740

Analyse monster	Traject (m-mv)	Deelmonsters	Analyse	Deellocatie
BM1	0,00 - 0,50	1 (0,00 - 0,50) 2 (0,00 - 0,50) 3 (0,10 - 0,50) 4 (0,10 - 0,50)	Standaard pakket incl LUOS	
OM1	0,50 - 2,00	3 (0,00 - 0,50) 1 (0,50 - 1,00) 1 (1,00 - 1,50) 1 (1,50 - 2,00) 2 (0,50 - 1,00) 2 (1,00 - 1,50) 2 (1,50 - 2,00) 3 (0,50 - 1,00) 3 (1,00 - 1,50) 3 (1,50 - 2,00)		

Analyse monster	Traject (m-mv)	Analyse	Deellocatie
PB1 WM1	2,80 - 3,80	Standaard pakket grondwater	

Alle monsters ten behoeve van de NEN 5740 zijn geanalyseerd door Analytico Milieu BV te Barneveld. Alle analyses zijn AS3000 erkende verrichtingen.

Toetsing homogeniteit

Gezien de zintuiglijke waarnemingen kan gesteld worden dat de homogeniteit van de verschillende inspectiesleuven voldoende aanwezig is.

Tabel 9 Analyse onderzochte monsters NEN 5707

Analyse monster	Traject (m-mv)	Deelmonster	Analyse	Deellocatie
MM1	0,00 - 0,50	S1 (0,00 - 0,50) S2 (0,00 - 0,50) S3 (0,10 - 0,50) S4 (0,10 - 0,50)	Asbest NEN5898 (10 kg)	

Alle monsters ten behoeve van de NEN 5707 zijn geanalyseerd door ACMAA Laboratorium te Deurningen.

4 Onderzoeksresultaten

4.1 Bodemopbouw en zintuiglijke waarnemingen

In bijlage V zijn de visuele waarnemingen in de vorm van boorprofielen weergegeven.

Veldwaarnemingen

De bovengrond bestaat uit matig fijn zand. De ondergrond bestaat uit matig fijn, licht tot matig grindig zand.

In de onderstaande tabel zijn de zintuiglijk waargenomen bijzonderheden weergegeven:

Tabel 10 Zintuiglijk waargenomen bijzonderheden

Boring	Diepte boring (m -mv)	Traject (m -mv)	Grondsoort	Waargenomen bijzonderheden
1	3,80	0,00 - 0,50	Zand	puinhoudend
2	2,00	0,00 - 0,50	Zand	puinhoudend
3	0,50	0,10 - 0,50	Zand	puinhoudend
4	0,50	0,10 - 0,50	Zand	puinhoudend

Grondwater

De filterbuis wordt minimaal een halve meter beneden de grondwaterspiegel geplaatst, waarna de dichte buis tot iets boven maaiveld wordt gemonteerd en afgedicht met bentoniet om instroom van oppervlaktewater te voorkomen.

In onderstaande tabel zijn de gegevens betreffende de grondwaterbemonstering opgenomen:

Tabel 11 Metingen grondwater

Peilbuis	Filterdiepte (m -mv)	Grondwater-stand (m -mv)	pH (-)	EC (μ S/cm)	Troebelheid (NTU)
1	2,80 - 3,80	2,15	7,9	630	12,7

Geen van de gemeten waarden wijkt duidelijk af van de waarde, welke gezien de natuurlijke omstandigheden verwacht kan worden.

4.2 Analyseresultaten

De resultaten van de chemische analyses zijn weergegeven in bijlage V. Alle monsters ten behoeve van de NEN 5740 zijn geanalyseerd door Analytico Milieu BV te Barneveld. Deze analyses zijn allen AS3000 erkende verrichtingen.

Alle monsters ten behoeve van de NEN 5707 zijn geanalyseerd door ACMAA Laboratorium te Deurningen.

Tabel 12 Analyseresultaten NEN 5740

Locatie	Monster	Samenstelling	Traject (m-mv)	Verhogingen
	BM1	1 (0,00 - 0,50) 2 (0,00 - 0,50) 3 (0,10 - 0,50) 4 (0,10 - 0,50)	0-0,50	Pb*
	OM1	3 (0,00 - 0,50) 1 (0,50 - 1,00) 1 (1,00 - 1,50) 1 (1,50 - 2,00) 2 (0,50 - 1,00) 2 (1,00 - 1,50) 2 (1,50 - 2,00) 3 (0,50 - 1,00) 3 (1,00 - 1,50) 3 (1,50 - 2,00)	0,50-2,00	-
	PB1 WM1	PB1	2,80 - 3,80	Ba* en Ni*

* verhoging groter dan streefwaarde

** verhoging groter dan tussenwaarde

*** verhoging groter dan interventiewaarde

Tabel 13 Analyseresultaten NEN 5707

Monster	Samenstelling	Traject (m-mv)	Matrix	Resultaat
MM1	S1, S2, S3 en S4	0-0,50	Grond	Geen asbest aangetroffen

4.3 Toetsing van de hypothese

Tabel 14 Toetsing hypothese

Onderdeel	Deellocatie	Gestelde hypothese	Hypothese verworpen of aangenomen	Opmerkingen
NEN 5740	Gehele locatie	Onverdacht	Verworpen	De hypothese dient formeel verworpen te worden omdat er lichte verhogingen zijn aangetroffen in de grond en het grondwater.
NEN 5707	Gehele locatie	Onverdacht	Aangenomen	De onverdachte hypothese kan worden aangenomen omdat er zowel zintuiglijk als analytisch geen asbest is aangetroffen.

4.5 Toetsing aan de noodzaak tot vervolgonderzoek

Er zijn geen concentraties in de grond en het grondwater boven de tussenwaarde en of de asbestnorm aangetroffen, dit houdt in dat er geen aanleiding bestaat voor het laten uitvoeren van een nader onderzoek.

5 Samenvatting en conclusie

Op een locatie gelegen aan Seinenweg 2 te Markelo, kadastraal bekend gemeente: Markelo, Sectie: M, nummer(s): 996 is op 11-4-18 een verkennend bodemonderzoek conform NEN5740 en 5707 uitgevoerd.

De onderzoekslocatie bestaat uit een oude vervallen "doorritschuur". Van deze schuur staan alleen nog de houten gebinten en enkele muren.

In het geanalyseerde bovengrondmengmonster is een lichte verhoging lood aangetroffen. In het ondergrondmengmonster zijn geen verhogingen aangetroffen.

In het grondwatermonster zijn slechts licht verhoogde concentraties barium en nikkel aangetroffen.

In het geanalyseerde grondmengmonster op asbest is geen concentratie asbest aangetroffen.

Gezien de vastgestelde bodemkwaliteit zijn er geen risico's voor de volksgezondheid en/of het milieu. Voor geen van de onderzochte stoffen wordt de interventiewaarde overschreden. Gegeven de in onderhavig rapport beschreven onderzoeksresultaten, wordt de onderzoekslocatie vanuit milieuhygiënisch oogpunt geschikt geacht voor het beoogde gebruik.

Hoewel het verrichte veld- en laboratoriumonderzoek volgens de geldende normen zijn uitgevoerd, dienen de onderzoeksresultaten met enige voorzichtigheid te worden gehanteerd.

Door de bodem steekproefsgewijs te onderzoeken is ernaar gestreefd om een representatief beeld te krijgen van de milieuhygiënische kwaliteit van de bodem en het grondwater. Het is echter nooit uit te sluiten dat er lokaal afwijkingen in de milieuhygiënische kwaliteit van de bodem in het grondwater voorkomen.

Het uitgevoerde onderzoek is verkennend en betreft een momentopname.

BIJLAGE I

Situering van de locatie



Deze kaart is noordgericht.

Schaal 1: 12500

 Hier bevindt zich Kadastraal object MARKELO M 996
Seinenweg 2, 7475 TA MARKELO
CC-BY Kadaster.



<p>BEBOUWING</p> <p>a bebouwd gebied b gebouwen c hoogbouw d kas</p> <p>WEGEN</p> <p>autosnelweg hoofdweg met gescheiden rijbanen hoofdweg regionale weg met gescheiden rijbanen regionale weg lokale weg met gescheiden rijbanen lokale weg weg met losse of slechte verharding onverharde weg straat/overige weg voetgangersgebied fietspad pad, voetpad weg in aanleg</p> <p>viaduct aquaduct tunnel vaste brug beweegbare brug brug op pijlers</p>	<p>SPOORWEGEN</p> <p>spoorweg: enkelspoor spoorweg: meersporig</p> <p>a station b spoorweg in tunnel tramweg</p> <p>a sneltram b sneltramhalte a metro bovengronds b metrostation</p> <p>HYDROGRAFIE</p> <p>waterloop: smaller dan 3 m waterloop: 3-6 m breed waterloop: breder dan 6 m</p> <p>a schutsluis b stuwen c koedam a duiker b grondduiker c afsluitbare duiker</p> <p>BODEMGEBUIK</p> <p>a grasland met sloten b akkerland met greppels c boomgaard d fruitkwekerij e boomkwekerij f grasland met populierenopstand g loofbos h naaldbos i gemengd bos j griend k heide l zand m drasland, moeras n rietland o dodenakker, begraafplaats p overig bodemgebruik</p>	<p>OVERIGE SYMBOLEN</p> <p>a religieus gebouw b toren, hoge koepel c religieus gebouw met toren d markant object e watertoren f vuurtoren</p> <p>a gemeentehuis b postkantoor c politiebureau d wegvijzer</p> <p>a kapel b kruis c vlampijp d telescoop a windmolen b waterradmolen c windmotor d windturbine</p> <p>a oliepompinstallatie b seinmast c zendmast</p> <p>a hunebed b monument c gemaal</p> <p>a kampeertrein b sportcomplex c ziekenhuis</p> <p>a paal b grenspunt c boom</p> <p>a schietbaan b afrastrering c hoogspanningsleiding met mast d muur e geluidswering</p>
--	--	---

BIJLAGE II

Situering van de locatie

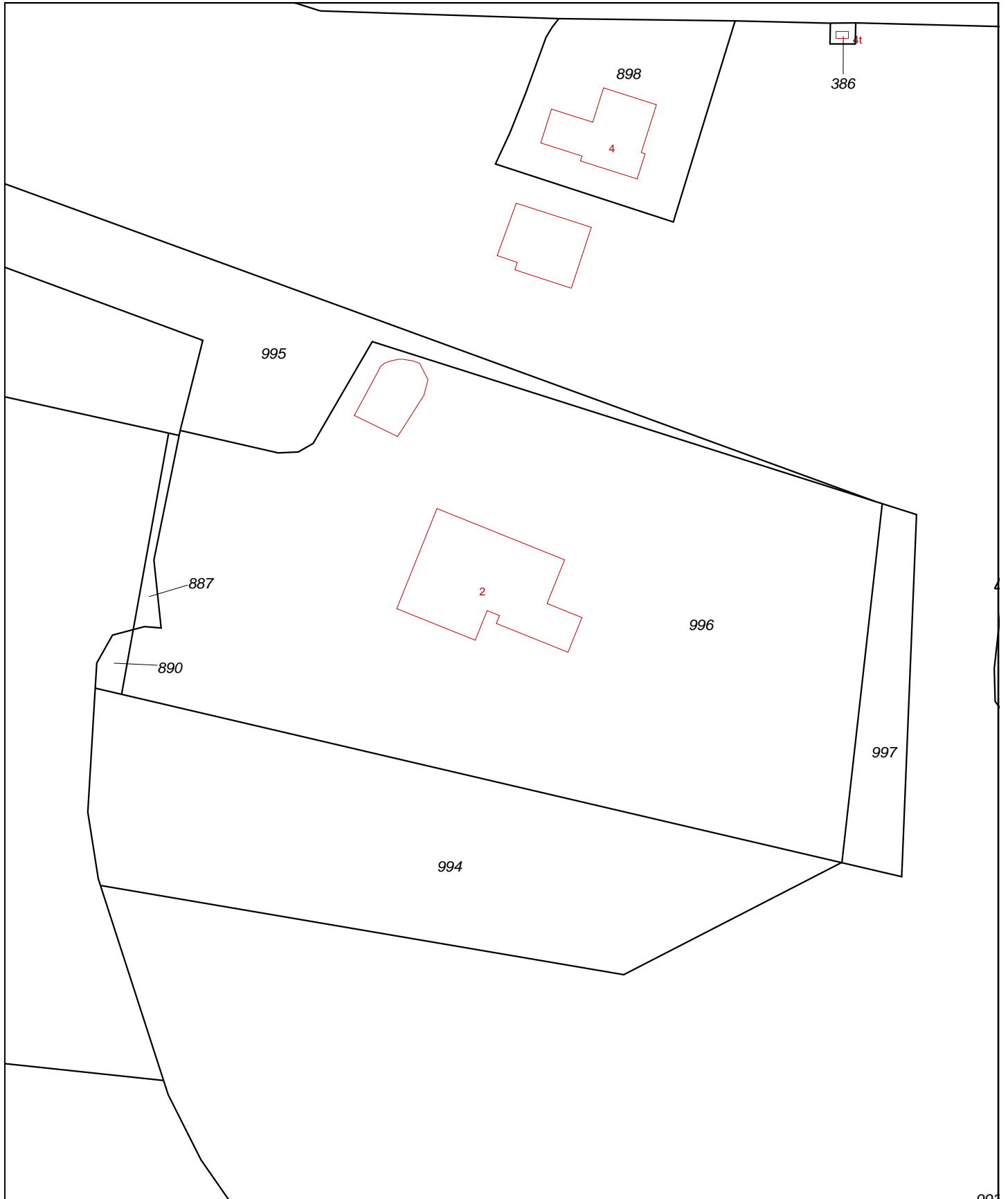

12345 Perceelnummer	Deze kaart is noordgericht	Schaal 1:1000		
25 Huisnummer	Vastgestelde kadastrale grens	Kadastrale gemeente		MARKELO
— Vastgestelde kadastrale grens	Voorlopige kadastrale grens	Sectie		M
— Voorlopige kadastrale grens	Administratieve kadastrale grens	Perceel	996	
— Administratieve kadastrale grens	Bebouwing			
— Bebouwing	Overige topografie			
— Overige topografie				





Voor een eensluitend uittreksel, Apeldoorn, 16 december 2016
De bewaarder van het kadaster en de openbare registers



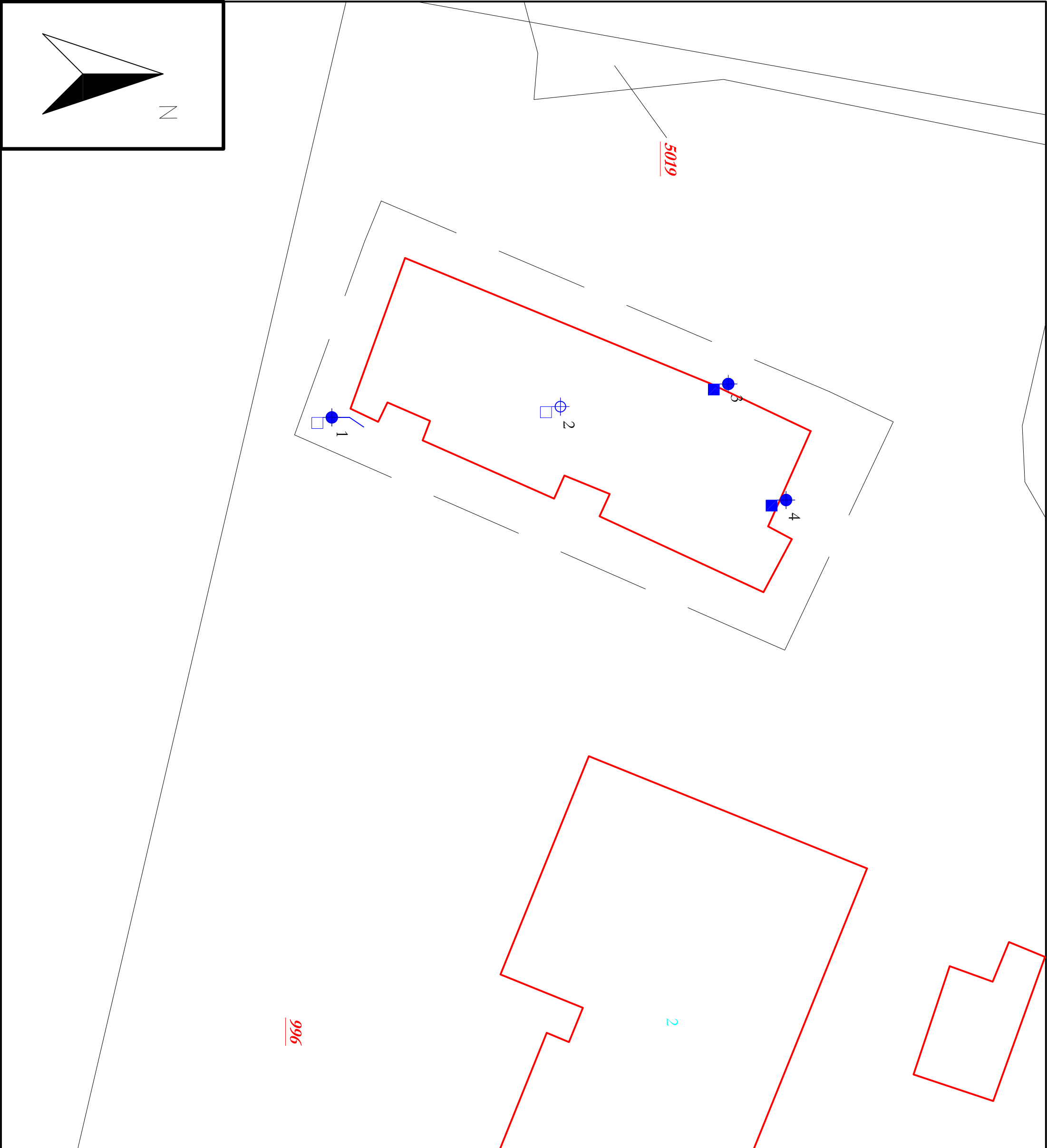



Aan dit uittreksel kunnen geen betrouwbare maten worden ontleend.
De Dienst voor het kadaster en de openbare registers behoudt zich de intellectuele eigendomsrechten voor, waaronder het auteursrecht en het databankenrecht.

BIJLAGE III

Overzichtstekening boorpunten



-  Peilbuis
-  Boring tot 0.5 m -mv
-  Boring tot 2.0 m -mv
-  Boorgat 0.3x0.3x0.5
-  Boring tot 2.0 m -mv (edelmanboor Ø 12cm)

-  5019 Perceelsnummers
-  Kadastrale grens
-  Bestaande bebouwing
-  22 Huisnummer
-  Onderzoeklocatie
-  Nieuw te bouwen

Project nr.: 2018-017
 Datum: april 2018
 Schaal: 1:250

Kadastrale gemeente: Markelo
 Sectie: M
 Perceel: 996



Afdrukformaat: A3

Terra-Agribusines
 Bodem & Milieutechniek
 Eerste Stegge 54 www.terra-agribusiness.nl
 7631 AE Oornatsum info@terra-agribusiness.nl
 Tel: 0541-295599
 Fax: 0541-294549

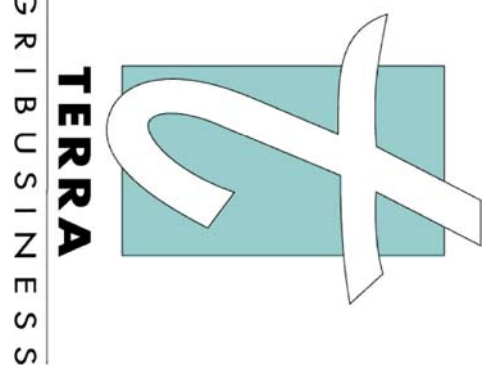

TERRA
 AGRIBUSINESS

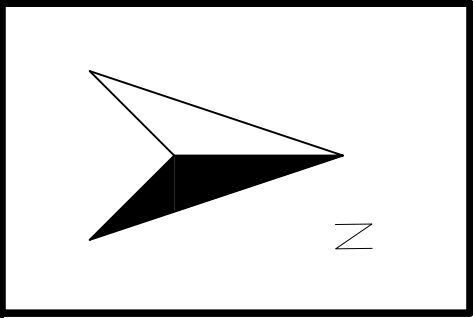

BIJLAGE IV

Veldwerkformulieren asbest in bodem



F060303

Documentnr.: 060303

Pagina : 1 van 1

Datum : 17-10-2016

Versie : 2

Veldwerkformulier Asbest in de bodem

De met * gemerkte velden verplicht invullen

Projectgegevens	
Projectnummer	2018-017
Locatie, gemeente*	Hof v. Twente
Opdrachtgever* (naam, contactpersoon, adres, telefoonnummer)	MCM v. Heuven - Waldkötter contactpersoon: Arie Schuilenburg Monument advies 06-54226874
Doel onderzoek*	Screening NEN 5707 verbouw.
Uitvoerende organisatie*	Terra Agribusiness BV.
Uitvoerende veldwerker(s)*	R. Woerhman / J. Steenhil
Verantwoordelijke projectleider*	R. Woerhman
Uitvoeringsdatum*	11-4-18
Bereikbaar*:	06-25154425
Bereikbaar*:	idem.
Locatiegegevens	
Locatie ingedeeld in deelgebieden?*	<input checked="" type="radio"/> ja / nee
Zo ja, ingedeeld o.b.v. welke criteria?*	bebouwd / on bebouwd
Omstandigheden visuele inspectie	
Neerslag*	geen. 10 mm / > 10 mm per dag; regen / hagel / sneeuw
Tijdstip*	.. : 2 uur na zonsopgang / .. : .. uur vóór zonsondergang
Zicht*	< 50 m / > 50 m
Bedekking maaiveld*	< 25% / > 25%; vegetatie, waterplassen, anders nl.:
Vegetatie verwijderd?*	ja / nee, bedekkingsgraad na verwijdering < 25% / > 25%
Resultaten visuele inspectie	
asbest type 1*	totaal gram van type, vermoedelijke herkomst, monstercode, overgedragen aan lab op .. / .. / .. geen.
asbest type 2	totaal gram van type, vermoedelijke herkomst, monstercode, overgedragen aan lab op .. / .. / ..
asbest type 3	totaal gram van type, vermoedelijke herkomst, monstercode, overgedragen aan lab op .. / .. / ..
vindplaatsen aangeven op kaart, vermeld meer typen asbest op extra bladen	
Resultaten overige veldwerkzaamheden	
proefvlakken/rasters*	afmetingen vermelden
gaten*	30x30 afmetingen vermelden, bij voorkeur bij de profielbeschrijving
sleuven*	afmetingen vermelden, bij voorkeur bij de profielbeschrijving
boringen*	boordiepte en boordiameter vermelden, bij voorkeur bij de profielbeschrijving Ø 12 cm



F060303

Documentnr.: 060303

Pagina : 1 van 1

Datum : 17-10-2016

Versie : 2

Veldwerkformulier Asbest in de bodem

bodemmonsters* <i>mm1</i>	codering en datum overdracht aan lab vermelden, bij voorkeur bij de profielbeschrijving <i>11-4 → Acmaan</i>
bodemmonsters*	gewicht van het grondmonster en gewicht van de afgezeefde grove fractie <i>169 kg. afgezeefd 0 gr.</i>
	plaats van elk proefvlak/raster, elk gat, elke sleuf en elke boring aangeven op kaart <i>✓</i>
Checklist bijlagen	
<i>✓</i>	foto's
<i>✓</i>	kaart
Toets uitvoering	
afwijkingen van VKB-protocol 2018 of van NEN 5707*	<i>nee /</i> ja, aard en motivatie afwijkingen:
paraaf veldwerker*	<i>[Handwritten signature]</i>
voor akkoord projectleider*	<i>[Handwritten signature]</i>
Ruimte voor notities	
<p>Er is sprake van een grotendeels onoverhard breien deels is sprake van puinbijmenging (oud baksteen, rood)</p> <p>Er is geen asbestverdacht materiaal aangetroffen op of in de bodem.</p> <p><i>Asbest in grond mm1 AM 14177480</i></p>	
Checklist verplicht materiaal	
<i>✓</i>	Spade
<i>✓</i>	Hark
<i>✓</i>	Folie
<i>✓</i>	Werkschets van de locatie (schaal tussen 1:1.000 en 1:100)
Checklist overig onderzoeksmateriaal (check eerst noodzaak voor onderzoeksmethode)	
<i>✓</i>	Schouwbak
<i>✓</i>	Grove zeven met een maaswijdte van 31,5 en 16 millimeter
<i>✓</i>	Grondboor met een zo groot mogelijke middellijn, maar minimaal 10 centimeter
<i>✓</i>	Monsterschep van minimaal 10 centimeter lang en 5 centimeter breed

	F060303 Veldwerkformulier Asbest in de bodem	Documentnr.: 060303 Pagina : 1 van 1 Datum : 17-10-2016 Versie : 2
--	---	---

	<ul style="list-style-type: none"> ✓ Meetlint ✓ Meetwiel ✓ Piketpaaltjes ✓ Landmeetapparatuur ✓ Markeerlint ✓ Laadschop of vergelijkbaar gemechaniseerde apparatuur voor graaf- en grondwerk, geschikt voor het nemen van monsters ✓ Hersluitbare plastic zakken ✓ Afsluitbare emmers ✓ Ruime hoeveelheid werkwater van drinkwaterkwaliteit ✓ Grove balans met een bereik tot 60 kilogram, afleesbaar op ééntiende kilogrammen (circa 1% nauwkeurigheid)
--	--

Checklist materiaal voor de veiligheid (check eerst noodzaak via paragraaf 4.2)

	<ul style="list-style-type: none"> ✓ Afspoelbare- of wegwerpoveralls ✓ Afspoelbare laarzen of wegwerpoverschoenen ✓ Veiligheidshelm - Veiligheidshandschoenen ✓ P3-overdrukmasker met filter en laadapparaten - Volgelaatsmasker - Overdrukcabine op de laadschop of kraan ✓ Asbest decontaminatie-unit ✓ Plakband ✓ Stickers met de tekst "Voorzichtig, bevat asbest"
--	--

Plan van aanpak veiligheid (kan ook apart van dit monsternemingsplan)

Veiligheidsituatie:

Is sprake van aangetroffen asbest in eerder onderzoek? Ja/nee nee Gemiddelde gewogen concentratie?Mg/kgds

Is sprake aanwijzingen (historisch onderzoek) dat sprake is van asbest in of op de locatie? nee

Bevind zich asbest op gebouwen? nee

Wat is de staat van de aangetroffen asbest?: slecht veel losse delen/weinig losse delen/geen losse delen nvt.

Asbest maaiveldinspectie uitkomst ter plaatse: asbest aanwezig? Ja/nee nee hechtgebonden? Ja/nee nvt.

Bodemvochtigheid geschat? 15...

Is er sprake van een aanmerkelijk verspreidingsrisico waardoor een 3T maatregel nodig is?: ja* /nee nee

* bij ja dient een uitgebreid V en G plan te worden opgesteld voorafgaande aan de werkzaamheden.

BIJLAGE V

Boorstaten

Datum: 11-4-2018

Boring: 1

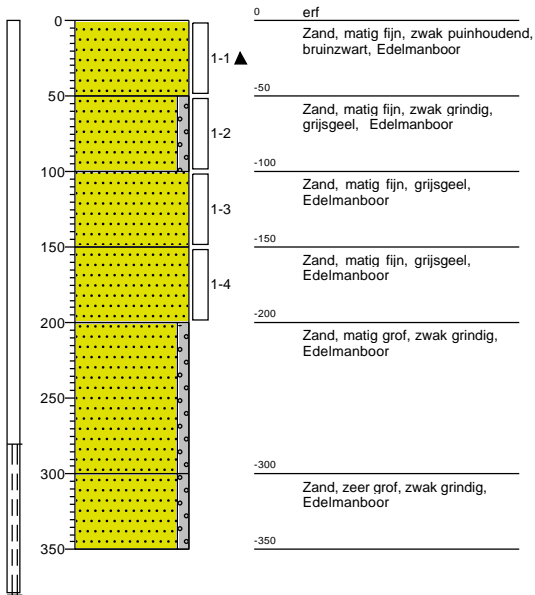

Datum: 11-4-2018

Boring: 2

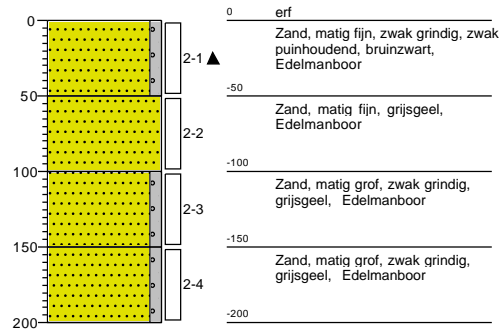



Datum: 11-4-2018

Boring: 3

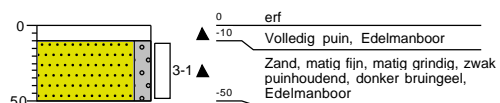

Datum: 11-4-2018

Boring: 4

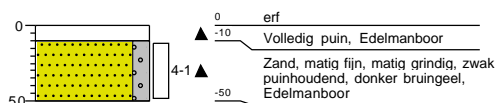

BIJLAGE VI

Analysecertificaten en overschrijdingstabellen

Terra Agribusiness
T.a.v. Niek Hesselink
Postbus 105
7630 AC OOTMARSUM

Analyscertificaat

Datum: 18-Apr-2018

Hierbij ontvangt u de resultaten van het navolgende laboratoriumonderzoek.

Certificaatnummer/Versie	2018051678/1
Uw project/verslagnummer	2018-017
Uw projectnaam	MA0 Odinc
Uw ordernummer	2018-017
Monster(s) ontvangen	11-Apr-2018

Dit certificaat mag uitsluitend in zijn geheel worden gereproduceerd.
De analyse resultaten hebben alleen betrekking op het beproefde object.

De grondmonsters worden tot 4 weken na datum ontvangst bewaard en watermonsters tot 2 weken na datum ontvangst. Zonder tegenbericht worden de monsters nadien afgevoerd.
Indien de monsters langer bewaard dienen te blijven verzoeken wij U dit exemplaar uiterlijk 1 werkdag voor afloop van de standaardbewaarperiode ondertekend aan ons te retourneren. Voor de kosten van het langer bewaren van monsters verwijzen wij naar de prijslijst.

Bewaren tot:

Datum:

Naam:

Handtekening:

Wij vertrouwen erop uw opdracht hiermee naar verwachting te hebben uitgevoerd, mocht U naar aanleiding van dit analyscertificaat nog vragen hebben verzoeken wij U contact op te nemen met de afdeling Verkoop en Advies.

Met vriendelijke groet,

Eurofins Analytico B.V.



Ing. A. Veldhuizen
Technical Manager

Eurofins Analytico B.V.

Gildeweg 42-46
3771 NB Barneveld
P.O. Box 459
3770 AL Barneveld NL

Tel. +31 (0)34 242 63 00
Fax +31 (0)34 242 63 99
E-mail info-env@eurofins.nl
Site www.eurofins.nl

BNP Paribas S.A. 227 9245 25
IBAN: NL71BNPA0227924525
BIC: BNPANL2A
KvK/CoC No. 09088623
BTW/VAT No. NL 8043.14.883.B01

Eurofins Analytico B.V. is ISO 14001: 2004 gecertificeerd door TÜV en erkend door het Vlaamse Gewest (OVAM en Dep. Omgeving), het Brusselse Gewest (BIM), het Waalse Gewest (DGRNE-OWD) en door de overheid van Luxemburg (MEV).

Analysecertificaat

Uw project/verslagnummer	2018-017	Certificaatnummer/Versie	2018051678/1
Uw projectnaam	MA0 Odinc	Startdatum	11-Apr-2018
Uw ordernummer	2018-017	Rapportagedatum	18-Apr-2018/08:32
Monsternemer	Remco Woertman	Bijlage	A, B, C
Monstermatrix	Grond (AS3000)	Pagina	1/2

Analyse	Eenheid	1	2
Voorbehandeling			
Cryogeen malen AS3000		Uitgevoerd	Uitgevoerd
Bodemkundige analyses			
S Droge stof	% (m/m)	84.1	93.0
S Organische stof	% (m/m) ds	4.6	<0.7
Gloeirest	% (m/m) ds	95.1	99.4
S Korrelgrootte < 2 µm (Lutum)	% (m/m) ds	4.5	3.1
Metalen			
S Barium (Ba)	mg/kg ds	<20	<20
S Cadmium (Cd)	mg/kg ds	<0.20	<0.20
S Kobalt (Co)	mg/kg ds	<3.0	<3.0
S Koper (Cu)	mg/kg ds	14	<5.0
S Kwik (Hg)	mg/kg ds	0.081	<0.050
S Molybdeen (Mo)	mg/kg ds	<1.5	<1.5
S Nikkel (Ni)	mg/kg ds	4.3	8.8
S Lood (Pb)	mg/kg ds	53	<10
S Zink (Zn)	mg/kg ds	<20	<20
Minerale olie			
Minerale olie (C10-C12)	mg/kg ds	<3.0	<3.0
Minerale olie (C12-C16)	mg/kg ds	<5.0	<5.0
Minerale olie (C16-C21)	mg/kg ds	<5.0	<5.0
Minerale olie (C21-C30)	mg/kg ds	19	<11
Minerale olie (C30-C35)	mg/kg ds	28	<5.0
Minerale olie (C35-C40)	mg/kg ds	<6.0	<6.0
S Minerale olie totaal (C10-C40)	mg/kg ds	61 ¹⁾	<35
Chromatogram olie (GC)		Zie bijl.	
Polychloorbifenylen, PCB			
S PCB 28	mg/kg ds	<0.0010	<0.0010
S PCB 52	mg/kg ds	<0.0010	<0.0010
S PCB 101	mg/kg ds	<0.0010	<0.0010

Nr.	Monsteromschrijving	Datum monstername	Monster nr.
1	BM1	11-Apr-2018	10045956
2	OM1	11-Apr-2018	10045957

Eurofins Analytico B.V.

Gildeweg 42-46
 3771 NB Barneveld
 P.O. Box 459
 3770 AL Barneveld NL

Tel. +31 (0)34 242 63 00
 Fax +31 (0)34 242 63 99
 E-mail info-env@eurofins.nl
 Site www.eurofins.nl

BNP Paribas S.A. 227 9245 25
 IBAN: NL71BNPA0227924525
 BIC: BNPANL2A
 KvK/CoC No. 09088623
 BTW/VAT No. NL 8043.14.883.B01



Q: door RvA geaccrediteerde verrichting
 R: AP04 erkende verrichting
 S: AS SIKB erkende verrichting
 V: VLAREL erkende verrichting
 M: MCERTS erkend

Dit certificaat mag uitsluitend in zijn geheel worden gereproduceerd.
 Eurofins Analytico B.V. is ISO 14001: 2004 gecertificeerd door TÜV en erkend door het Vlaamse Gewest (OVAM en Dep. Omgeving), het Brusselse Gewest (BIM), het Waalse Gewest (DGRNE-OWD) en door de overheid van Luxemburg (MEV).



Analysecertificaat

Uw project/verslagnummer	2018-017	Certificaatnummer/Versie	2018051678/1
Uw projectnaam	MA0 Odinc	Startdatum	11-Apr-2018
Uw ordernummer	2018-017	Rapportagedatum	18-Apr-2018/08:32
Monsternemer	Remco Woertman	Bijlage	A, B, C
Monstermatrix	Grond (AS3000)	Pagina	2/2

Analyse	Eenheid	1	2
S PCB 118	mg/kg ds	<0.0010	<0.0010
S PCB 138	mg/kg ds	<0.0010	<0.0010
S PCB 153	mg/kg ds	<0.0010	<0.0010
S PCB 180	mg/kg ds	<0.0010	<0.0010
S PCB (som 7) (factor 0,7)	mg/kg ds	0.0049 ²⁾	0.0049 ²⁾
Polycyclische Aromatische Koolwaterstoffen, PAK			
S Naftaleen	mg/kg ds	<0.050	<0.050
S Fenanthreen	mg/kg ds	<0.050	<0.050
S Anthraceen	mg/kg ds	<0.050	<0.050
S Fluorantheen	mg/kg ds	0.075	<0.050
S Benzo(a)anthraceen	mg/kg ds	<0.050	<0.050
S Chryseen	mg/kg ds	0.071	<0.050
S Benzo(k)fluorantheen	mg/kg ds	<0.050	<0.050
S Benzo(a)pyreen	mg/kg ds	<0.050	<0.050
S Benzo(ghi)peryleen	mg/kg ds	<0.050	<0.050
S Indeno(123-cd)pyreen	mg/kg ds	<0.050	<0.050
S PAK VROM (10) (factor 0,7)	mg/kg ds	0.43	0.35 ²⁾

Nr.	Monsterschrijving	Datum monstername	Monster nr.
1	BM1	11-Apr-2018	10045956
2	OM1	11-Apr-2018	10045957

Eurofins Analytico B.V.

Gildeweg 42-46
3771 NB Barneveld
P.O. Box 459
3770 AL Barneveld NL

Tel. +31 (0)34 242 63 00
Fax +31 (0)34 242 63 99
E-mail info-env@eurofins.nl
Site www.eurofins.nl

BNP Paribas S.A. 227 9245 25
IBAN: NL71BNPA0227924525
BIC: BNPANL2A
KvK/CoC No. 09088623
BTW/VAT No. NL 8043.14.883.B01



Q: door RvA geaccrediteerde verrichting
R: AP04 erkende verrichting
S: AS SIKB erkende verrichting
V: VLAREL erkende verrichting
M: MCERTS erkend

Dit certificaat mag uitsluitend in zijn geheel worden gereproduceerd.
Eurofins Analytico B.V. is ISO 14001: 2004 gecertificeerd door TÜV en erkend door het Vlaamse Gewest (OVAM en Dep. Omgeving), het Brusselse Gewest (BIM), het Waalse Gewest (DGRNE-OWD) en door de overheid van Luxemburg (MEV).

Akkoord
Pr.coörd.





Bijlage (A) met deelmonsterinformatie behorende bij analysecertificaat 2018051678/1

Pagina 1/1

Monster nr.	Boornr	Omschrijving	Van	Tot	Barcode	Monsteromschrijving
10045956	B1	1-1	0	50	0535299761	BM1
10045956	B2	2-1	0	50	0535299758	
10045956	B3	3-1	10	50	0535299763	
10045956	B4	4-1	10	50	0535299752	
10045957	B2	2-4	150	200	0535299760	OM1
10045957	B1	1-2	50	100	0535299766	
10045957	B1	1-3	100	150	0535299762	
10045957	B1	1-4	150	200	0535299764	
10045957	B2	2-2	50	100	0535299765	
10045957	B2	2-3	100	150	0535299759	



Eurofins Analytico B.V.

Gildeweg 42-46
 3771 NB Barneveld
 P.O. Box 459
 3770 AL Barneveld NL
 Tel. +31 (0)34 242 63 00
 Fax +31 (0)34 242 63 99
 E-mail info-env@eurofins.nl
 Site www.eurofins.nl

BNP Paribas S.A. 227 9245 25
 IBAN: NL71BNPA0227924525
 BIC: BNPANL2A
 KvK/CoC No. 09088623
 BTW/VAT No. NL 8043.14.883.B01

Eurofins Analytico B.V. is ISO 14001: 2004 gecertificeerd door TÜV en erkend door het Vlaamse Gewest (OVAM en Dep. Omgeving), het Brusselse Gewest (BIM), het Waalse Gewest (DGRNE-OWD) en door de overheid van Luxemburg (MEV).

**Bijlage (B) met opmerkingen behorende bij analysecertificaat 2018051678/1**

Pagina 1/1

Opmerking 1)

Humusachtige verbindingen aangetoond.

Opmerking 2)

De toetswaarde van de som is gelijk aan de sommatie van 0,7*RG

**Eurofins Analytico B.V.**

Gildeweg 42-46 Tel. +31 (0)34 242 63 00
3771 NB Barneveld Fax +31 (0)34 242 63 99
P.O. Box 459 E-mail info-env@eurofins.nl
3770 AL Barneveld NL Site www.eurofins.nl

BNP Paribas S.A. 227 9245 25
IBAN: NL71BNPA0227924525
BIC: BNPANL2A
KvK/CoC No. 09088623
BTW/VAT No. NL 8043.14.883.B01

Eurofins Analytico B.V. is ISO 14001: 2004 gecertificeerd door TÜV en erkend door het Vlaamse Gewest (OVAM en Dep. Omgeving), het Brusselse Gewest (BIM), het Waalse Gewest (DGRNE-OWD) en door de overheid van Luxemburg (MEV).

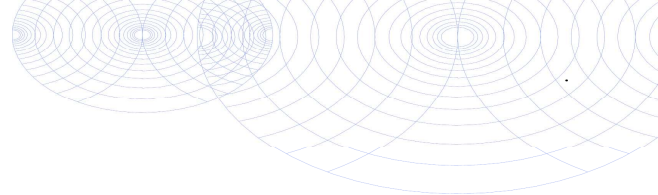

Bijlage (C) met methodeverwijzingen behorende bij analysecertificaat 2018051678/1

Pagina 1/1

Analyse	Methode	Techniek	Methode referentie
Cryogeen malen AS3000	W0106	Voorbehandeling	Cf. AS3000
Droge Stof	W0104	Gravimetrie	Cf. pb 3010-2 en gw. NEN-EN 15934
Organische stof (gloeiverlies)	W0109	Gravimetrie	Cf. pb 3010-3 en cf. NEN 5754
Korrelgrootte < 2 µm (lutum)	W0171	Sedimentatie	Cf. pb 3010-4 en cf. NEN 5753
Barium (Ba)	W0423	ICP-MS	Cf. pb 3010-5 en cf. NEN-EN-ISO 17294-2
Cadmium (Cd)	W0423	ICP-MS	Cf. pb 3010-5 en cf. NEN-EN-ISO 17294-2
Kobalt (Co)	W0423	ICP-MS	Cf. pb 3010-5 en cf. NEN-EN-ISO 17294-2
Koper (Cu)	W0423	ICP-MS	Cf. pb 3010-5 en cf. NEN-EN-ISO 17294-2
Kwik (Hg)	W0423	ICP-MS	Cf. pb 3010-5 en cf. NEN-EN-ISO 17294-2
Molybdeen (Mo)	W0423	ICP-MS	Cf. pb 3010-5 en cf. NEN-EN-ISO 17294-2
Nikkel (Ni)	W0423	ICP-MS	Cf. pb 3010-5 en cf. NEN-EN-ISO 17294-2
Lood (Pb)	W0423	ICP-MS	Cf. pb 3010-5 en cf. NEN-EN-ISO 17294-2
Zink (Zn)	W0423	ICP-MS	Cf. pb 3010-5 en cf. NEN-EN-ISO 17294-2
Minerale Olie (C10-C40)	W0202	GC-FID	Cf. pb 3010-7 en gw. NEN-EN-ISO 16703
Chromatogram M0 (GC)	W0202	GC-FID	Gelijkw. NEN-EN-ISO 16703
PCB (7)	W0271	GC-MS	Cf. pb 3010-8 en gw. NEN 6980
PAK som AS3000/AP04	W0271	GC-MS	Cf. pb. 3010-6 en gw. NEN-ISO 18287
PAK (10) (VR0M)	W0271	GC-MS	Cf. pb. 3010-6 en gw. NEN-ISO 18287

Nadere informatie over de toegepaste onderzoeksmethoden alsmede een classificatie van de meetonzekerheid staan vermeld in ons overzicht "Specificaties analysemethoden", versie juni 2016.



Eurofins Analytico B.V.

Gildeweg 42-46
3771 NB Barneveld
P.O. Box 459
3770 AL Barneveld NL

Tel. +31 (0)34 242 63 00
Fax +31 (0)34 242 63 99
E-mail info-env@eurofins.nl
Site www.eurofins.nl

BNP Paribas S.A. 227 9245 25
IBAN: NL71BNPA0227924525
BIC: BNPANL2A
KvK/CoC No. 09088623
BTW/VAT No. NL 8043.14.883.B01

Eurofins Analytico B.V. is ISO 14001: 2004 gecertificeerd door TÜV en erkend door het Vlaamse Gewest (OVAM en Dep. Omgeving), het Brusselse Gewest (BIM), het Waalse Gewest (DGRNE-OWD) en door de overheid van Luxemburg (MEV).

Chromatogram TPH/ Mineral Oil

Sample ID.: 10045956
 Certificate no.: 2018051678
 Sample description.: BM1
 V

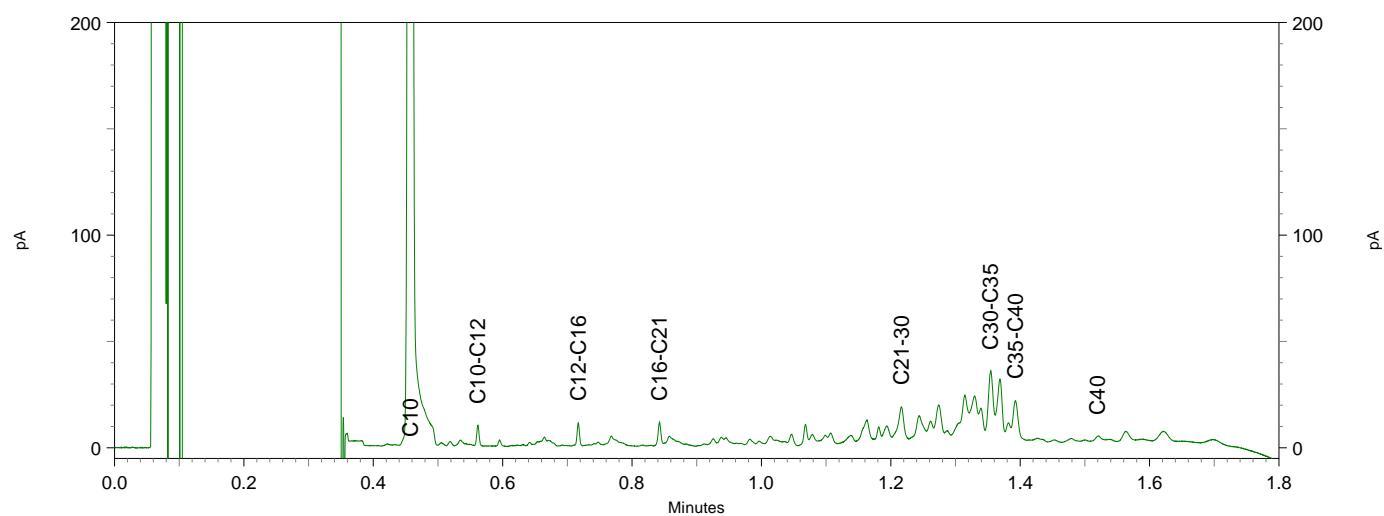
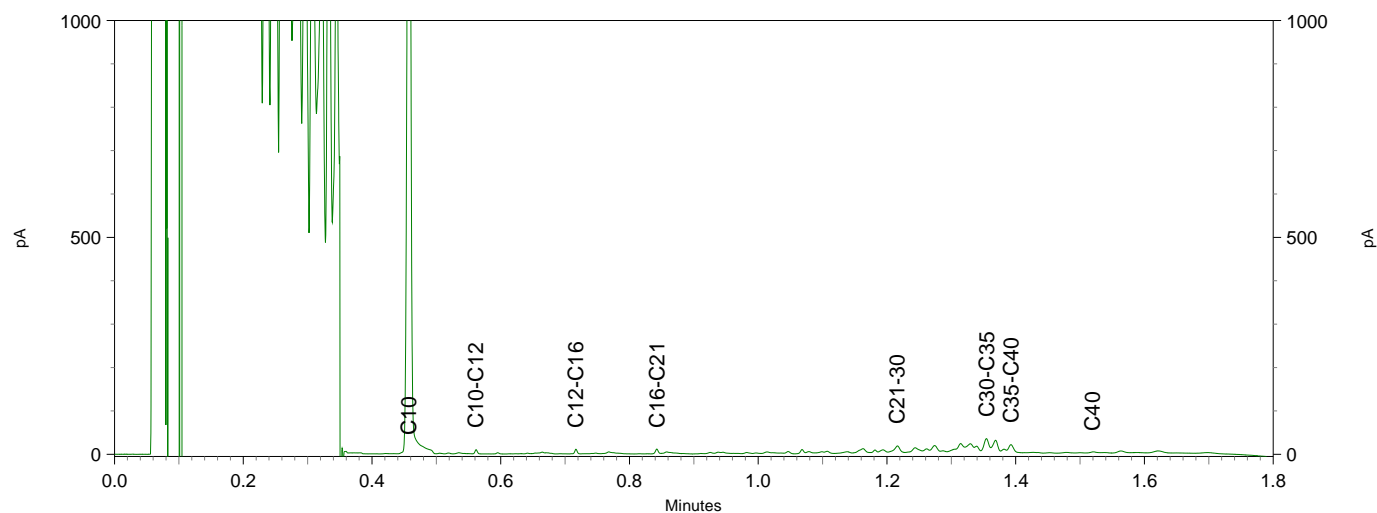
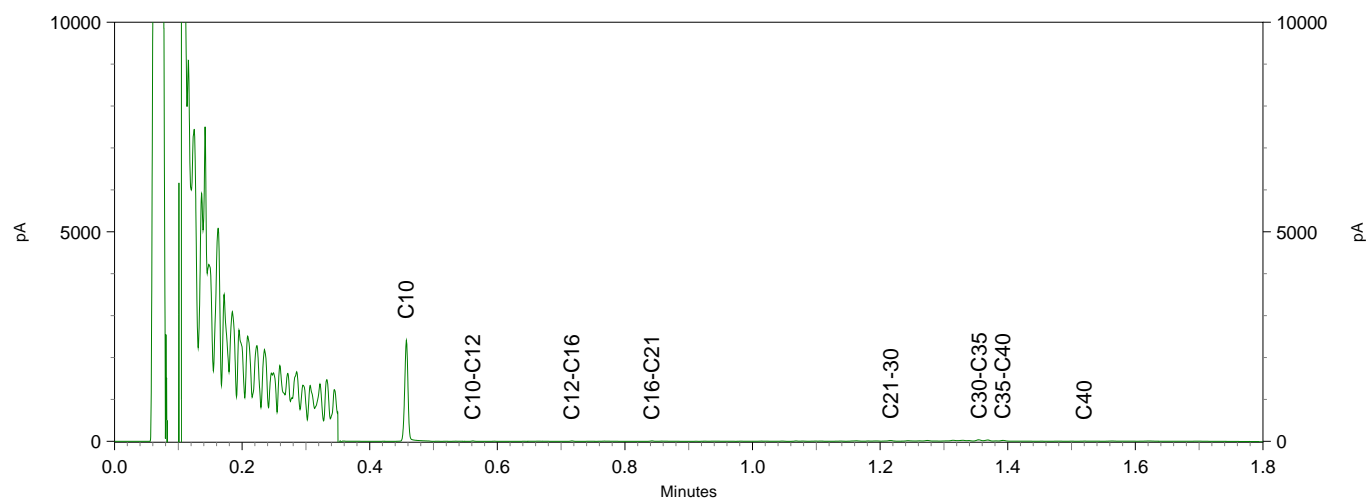

BoToVa T12 Toetsing Wbb grond

Projectnummer	2018-017
Projectnaam	MAO Odinc
Ordernummer	2018-017
Datum monstername	11-04-2018
Monsternemer	Remco Woertman
Certificaatnummer	2018051678
Startdatum	11-04-2018
Rapportagedatum	18-04-2018

Analyse	Eenheid	1	GSSD	Oordeel	RG	AW	T	I
Bodemtype correctie								
Organische stof		4,6						
Korrelgrootte < 2 µm (Lutum)		4,5						
Voorbehandeling								
Cryogeen malen AS3000				Uitgevoerd				
Bodemkundige analyses								
Droge stof	% (m/m)	84,1	84,1					
Organische stof	% (m/m) ds	4,6	4,6					
Gloeirest	% (m/m) ds	95,1						
Korrelgrootte < 2 µm (Lutum)	% (m/m) ds	4,5	4,5					
Metalen								
Barium (Ba)	mg/kg ds	<20	41,33		20	190	555	920
Cadmium (Cd)	mg/kg ds	<0,20	0,2081	-	0,2	0,6	6,8	13
Kobalt (Co)	mg/kg ds	<3,0	5,798	-	3	15	103	190
Koper (Cu)	mg/kg ds	14	24,63	-	5	40	115	190
Kwik (Hg)	mg/kg ds	0,081	0,1096	-	0,05	0,15	18,1	36
Molybdeen (Mo)	mg/kg ds	<1,5	1,05	-	1,5	1,5	95,8	190
Nikkel (Ni)	mg/kg ds	4,3	10,38	-	4	35	67,5	100
Lood (Pb)	mg/kg ds	53	76,23	*	10	50	290	530
Zink (Zn)	mg/kg ds	<20	27,84	-	20	140	430	720
Minerale olie								
Minerale olie (C10-C12)	mg/kg ds	<3,0	4,565					
Minerale olie (C12-C16)	mg/kg ds	<5,0	7,609					
Minerale olie (C16-C21)	mg/kg ds	<5,0	7,609					
Minerale olie (C21-C30)	mg/kg ds	19	41,3					
Minerale olie (C30-C35)	mg/kg ds	28	60,87					
Minerale olie (C35-C40)	mg/kg ds	<6,0	9,13					
Minerale olie totaal (C10-C40)	mg/kg ds	61	132,6	-	35	190	2600	5000
Chromatogram olie (GC)			Zie bijl.					
Polychloorbifenylen, PCB								
PCB 28	mg/kg ds	<0,0010	0,0015					
PCB 52	mg/kg ds	<0,0010	0,0015					
PCB 101	mg/kg ds	<0,0010	0,0015					
PCB 118	mg/kg ds	<0,0010	0,0015					
PCB 138	mg/kg ds	<0,0010	0,0015					
PCB 153	mg/kg ds	<0,0010	0,0015					
PCB 180	mg/kg ds	<0,0010	0,0015					
PCB (som 7) (factor 0,7)	mg/kg ds	0,0049	0,0106	-	0,007	0,02	0,51	1
Polycyclische Aromatische Koolwaterstoffen, PAK								
Naftaleen	mg/kg ds	<0,050	0,035					
Fenanthreen	mg/kg ds	<0,050	0,035					
Anthraceen	mg/kg ds	<0,050	0,035					
Fluorantheen	mg/kg ds	0,075	0,075					
Benzo(a)anthraceen	mg/kg ds	<0,050	0,035					
Chryseen	mg/kg ds	0,071	0,071					
Benzo(k)fluorantheen	mg/kg ds	<0,050	0,035					
Benzo(a)pyreen	mg/kg ds	<0,050	0,035					
Benzo(ghi)peryleen	mg/kg ds	<0,050	0,035					
Indeno(123-cd)pyreen	mg/kg ds	<0,050	0,035					
PAK VROM (10) (factor 0,7)	mg/kg ds	0,43	0,426	-	0,35	1,5	20,8	40

Legenda									
---------	--	--	--	--	--	--	--	--	--

Nr.	Analytico-nr	Monster
1	10045956	BM1

Eindoordeel: Voldoet aan Achtergrondwaarde

Gebruikte afkortingen

-	kleiner dan of gelijk aan Achtergrondwaarde
*	groter dan Achtergrondwaarde
**	groter dan Tussenwaarde
***	groter dan Interventiewaarde
GSSD	Gestandaardiseerd gehalte
RG	Vereiste Rapportagegrens
AW	Achtergrondwaarde
T	Tussenwaarde
I	Interventiewaarde

Deze toetsing is uitgevoerd met behulp van BoToVa.

Zie voor info: <http://www.rwsleefomgeving.nl/onderwerpen/bodem-ondergrond/bbk/instrumenten/botova/>

BoToVa T12 Toetsing Wbb grond

Projectnummer	2018-017
Projectnaam	MAO Odinc
Ordernummer	2018-017
Datum monstername	11-04-2018
Monsternemer	Remco Woertman
Certificaatnummer	2018051678
Startdatum	11-04-2018
Rapportagedatum	18-04-2018

Analyse	Eenheid	2	GSSD	Oordeel	RG	AW	T	I
Bodemtype correctie								
Organische stof		0,7						
Korrelgrootte < 2 µm (Lutum)		3,1						
Voorbehandeling								
Cryogeen malen AS3000				Uitgevoerd				
Bodemkundige analyses								
Droge stof	% (m/m)	93	93					
Organische stof	% (m/m) ds	<0,7	0,49					
Gloeirest	% (m/m) ds	99,4						
Korrelgrootte < 2 µm (Lutum)	% (m/m) ds	3,1	3,1					
Metalen								
Barium (Ba)	mg/kg ds	<20	47,69		20	190	555	920
Cadmium (Cd)	mg/kg ds	<0,20	0,237	-	0,2	0,6	6,8	13
Kobalt (Co)	mg/kg ds	<3,0	6,59	-	3	15	103	190
Koper (Cu)	mg/kg ds	<5,0	6,977	-	5	40	115	190
Kwik (Hg)	mg/kg ds	<0,050	0,0494	-	0,05	0,15	18,1	36
Molybdeen (Mo)	mg/kg ds	<1,5	1,05	-	1,5	1,5	95,8	190
Nikkel (Ni)	mg/kg ds	8,8	23,51	-	4	35	67,5	100
Lood (Pb)	mg/kg ds	<10	10,8	-	10	50	290	530
Zink (Zn)	mg/kg ds	<20	31,46	-	20	140	430	720
Minerale olie								
Minerale olie (C10-C12)	mg/kg ds	<3,0	10,5					
Minerale olie (C12-C16)	mg/kg ds	<5,0	17,5					
Minerale olie (C16-C21)	mg/kg ds	<5,0	17,5					
Minerale olie (C21-C30)	mg/kg ds	<11	38,5					
Minerale olie (C30-C35)	mg/kg ds	<5,0	17,5					
Minerale olie (C35-C40)	mg/kg ds	<6,0	21					
Minerale olie totaal (C10-C40)	mg/kg ds	<35	122,5	-	35	190	2600	5000
Polychloorbifenylen, PCB								
PCB 28	mg/kg ds	<0,0010	0,0035					
PCB 52	mg/kg ds	<0,0010	0,0035					
PCB 101	mg/kg ds	<0,0010	0,0035					
PCB 118	mg/kg ds	<0,0010	0,0035					
PCB 138	mg/kg ds	<0,0010	0,0035					
PCB 153	mg/kg ds	<0,0010	0,0035					
PCB 180	mg/kg ds	<0,0010	0,0035					
PCB (som 7) (factor 0,7)	mg/kg ds	0,0049	0,0245	-	0,007	0,02	0,51	1
Polycyclische Aromatische Koolwaterstoffen, PAK								
Naftaleen	mg/kg ds	<0,050	0,035					
Fenanthreen	mg/kg ds	<0,050	0,035					
Anthraceen	mg/kg ds	<0,050	0,035					
Fluorantheen	mg/kg ds	<0,050	0,035					
Benzo(a)anthraceen	mg/kg ds	<0,050	0,035					
Chryseen	mg/kg ds	<0,050	0,035					
Benzo(k)fluorantheen	mg/kg ds	<0,050	0,035					
Benzo(a)pyreen	mg/kg ds	<0,050	0,035					
Benzo(ghi)peryleen	mg/kg ds	<0,050	0,035					
Indeno(123-cd)pyreen	mg/kg ds	<0,050	0,035					
PAK VROM (10) (factor 0,7)	mg/kg ds	0,35	0,35	-	0,35	1,5	20,8	40

Legenda								
---------	--	--	--	--	--	--	--	--

Nr.	Analytico-nr	Monster
2	10045957	OM1

Eindoordeel: Voldoet aan Achtergrondwaarde

Gebruikte afkortingen

-	kleiner dan of gelijk aan Achtergrondwaarde
*	groter dan Achtergrondwaarde
**	groter dan Tussenwaarde
***	groter dan Interventiewaarde

GSSD	Gestandaardiseerd gehalte
RG	Vereiste Rapportagegrens
AW	Achtergrondwaarde
T	Tussenwaarde
I	Interventiewaarde

Deze toetsing is uitgevoerd met behulp van BoToVa.

Zie voor info: <http://www.rwsleefomgeving.nl/onderwerpen/bodem-ondergrond/bbk/instrumenten/botova/>

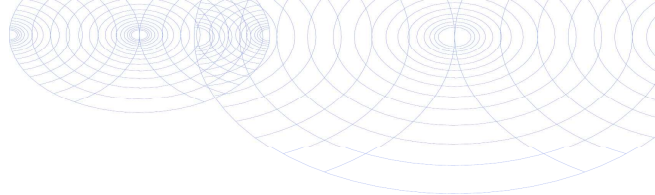

Terra Agribusiness
T.a.v. Niek Hesselink
Postbus 105
7630 AC OOTMARSUM

Analyscertificaat

Datum: 24-Apr-2018

Hierbij ontvangt u de resultaten van het navolgende laboratoriumonderzoek.

Certificaatnummer/Versie	2018055566/1
Uw project/verslagnummer	2018-017
Uw projectnaam	MA0 Odinc
Uw ordernummer	
Monster(s) ontvangen	18-Apr-2018

Dit certificaat mag uitsluitend in zijn geheel worden gereproduceerd.
De analyse resultaten hebben alleen betrekking op het beproefde object.

De grondmonsters worden tot 4 weken na datum ontvangst bewaard en watermonsters tot 2 weken na datum ontvangst. Zonder tegenbericht worden de monsters nadien afgevoerd.
Indien de monsters langer bewaard dienen te blijven verzoeken wij U dit exemplaar uiterlijk 1 werkdag voor afloop van de standaardbewaarperiode ondertekend aan ons te retourneren. Voor de kosten van het langer bewaren van monsters verwijzen wij naar de prijslijst.

Bewaren tot:

Datum:

Naam:

Handtekening:

Wij vertrouwen erop uw opdracht hiermee naar verwachting te hebben uitgevoerd, mocht U naar aanleiding van dit analysecertificaat nog vragen hebben verzoeken wij U contact op te nemen met de afdeling Verkoop en Advies.

Met vriendelijke groet,

Eurofins Analytico B.V.



Ing. A. Veldhuizen
Technical Manager

Eurofins Analytico B.V.

Gildeweg 42-46
3771 NB Barneveld
P.O. Box 459
3770 AL Barneveld NL

Tel. +31 (0)34 242 63 00
Fax +31 (0)34 242 63 99
E-mail info-env@eurofins.nl
Site www.eurofins.nl

BNP Paribas S.A. 227 9245 25
IBAN: NL71BNPA0227924525
BIC: BNPANL2A
KvK/CoC No. 09088623
BTW/VAT No. NL 8043.14.883.B01

Eurofins Analytico B.V. is ISO 14001: 2004 gecertificeerd door TÜV en erkend door het Vlaamse Gewest (OVAM en Dep. Omgeving), het Brusselse Gewest (BIM), het Waalse Gewest (DGRNE-OWD) en door de overheid van Luxemburg (MEV).

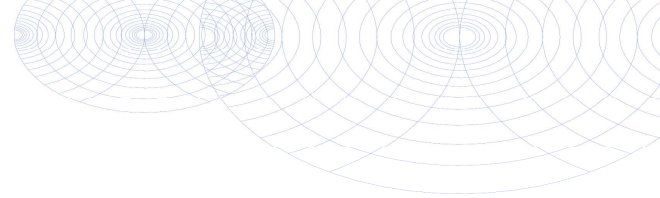

Analysecertificaat

Uw project/verslagnummer 2018-017
 Uw projectnaam MA0 Odinc
 Uw ordernummer

Certificaatnummer/Versie 2018055566/1
 Startdatum 18-Apr-2018
 Rapportagedatum 24-Apr-2018/13:39
 Bijlage A, B, C
 Pagina 1/2

Monsternemer Remco Woertman
 Monstermatrix Water (AS3000)

Analyse	Eenheid	1
Metalen		
S Barium (Ba)	µg/L	97
S Cadmium (Cd)	µg/L	0.27
S Kobalt (Co)	µg/L	16
S Koper (Cu)	µg/L	7.8
S Kwik (Hg)	µg/L	<0.050
S Molybdeen (Mo)	µg/L	<2.0
S Nikkel (Ni)	µg/L	34
S Lood (Pb)	µg/L	<2.0
S Zink (Zn)	µg/L	43
Vluchtige Aromatische Koolwaterstoffen		
S Benzeen	µg/L	<0.20
S Toluene	µg/L	<0.20
S Ethylbenzeen	µg/L	<0.20
S o-Xyleen	µg/L	<0.10
S m, p-Xyleen	µg/L	<0.20
S Xylenen (som) factor 0,7	µg/L	0.21 ¹⁾
BTEX (som)	µg/L	<0.90
S Naftaleen	µg/L	<0.020
S Styreen	µg/L	<0.20
Vluchtige organische halogeenkoolwaterstoffen		
S Dichloormethaan	µg/L	<0.20
S Trichloormethaan	µg/L	<0.20
S Tetrachloormethaan	µg/L	<0.10
S Trichlooretheen	µg/L	<0.20
S Tetrachlooretheen	µg/L	<0.10
S 1,1-Dichloorethaan	µg/L	<0.20
S 1,2-Dichloorethaan	µg/L	<0.20
S 1,1,1-Trichloorethaan	µg/L	<0.10
S 1,1,2-Trichloorethaan	µg/L	<0.10
S cis 1,2-Dichlooretheen	µg/L	<0.10

Nr. Monsteromschrijving

1 PB1 WM1

Datum monsternamen

18-Apr-2018

Monster nr.

10058414

Eurofins Analytico B.V.

Gildeweg 42-46
 3771 NB Barneveld
 P.O. Box 459
 3770 AL Barneveld NL
 Tel. +31 (0)34 242 63 00
 Fax +31 (0)34 242 63 99
 E-mail info-env@eurofins.nl
 Site www.eurofins.nl

BNP Paribas S.A. 227 9245 25
 IBAN: NL71BNPA0227924525
 BIC: BNPANL2A
 KvK/CoC No. 09088623
 BTW/VAT No. NL 8043.14.883.B01



Q: door RvA geaccrediteerde verrichting
 A: AP04 erkende verrichting
 S: AS SIKB erkende verrichting
 V: VLAREL erkende verrichting
 M: MCERTS erkend

Dit certificaat mag uitsluitend in zijn geheel worden gereproduceerd.
 Eurofins Analytico B.V. is ISO 14001: 2004 gecertificeerd door TÜV en erkend door het Vlaamse Gewest (OVAM en Dep. Omgeving), het Brusselse Gewest (BIM), het Waalse Gewest (DGRNE-OWD) en door de overheid van Luxemburg (MEV).



Analysecertificaat

Uw project/verslagnummer 2018-017
 Uw projectnaam MA0 Odinc
 Uw ordernummer

Certificaatnummer/Versie 2018055566/1
 Startdatum 18-Apr-2018
 Rapportagedatum 24-Apr-2018/13:39
 Bijlage A, B, C
 Pagina 2/2

Monsternemer Remco Woertman
 Monstermatrix Water (AS3000)

Analyse	Eenheid	1
S trans 1,2-Dichlooretheen	µg/L	<0.10
CKW (som)	µg/L	<1.6
S Tribroommethaan	µg/L	<0.20
S Vinylchloride	µg/L	<0.10
S 1,1-Dichlooretheen	µg/L	<0.10
S 1,2-Dichloorethenen (Som) factor 0,7	µg/L	0.14 ¹⁾
S 1,1-Dichloorpropaan	µg/L	<0.20
S 1,2-Dichloorpropaan	µg/L	<0.20
S 1,3-Dichloorpropaan	µg/L	<0.20
S Dichloorpropanen som factor 0.7	µg/L	0.42
Minerale olie		
Minerale olie (C10-C12)	µg/L	<10
Minerale olie (C12-C16)	µg/L	<10
Minerale olie (C16-C21)	µg/L	<10
Minerale olie (C21-C30)	µg/L	<15
Minerale olie (C30-C35)	µg/L	<10
Minerale olie (C35-C40)	µg/L	<10
S Minerale olie totaal (C10-C40)	µg/L	<50

Nr. Monsteromschrijving

1 PB1 WM1

Datum monstername

18-Apr-2018

Monster nr.

10058414

Eurofins Analytico B.V.

Gildeweg 42-46 Tel. +31 (0)34 242 63 00
 3771 NB Barneveld Fax +31 (0)34 242 63 99
 P.O. Box 459 E-mail info-env@eurofins.nl
 3770 AL Barneveld NL Site www.eurofins.nl

BNP Paribas S.A. 227 9245 25
 IBAN: NL71BNPA0227924525
 BIC: BNPANL2A
 KvK/CoC No. 09088623
 BTW/VAT No. NL 8043.14.883.B01



Q: door RvA geaccrediteerde verrichting
 A: AP04 erkende verrichting
 S: AS SIKB erkende verrichting
 V: VLAREL erkende verrichting
 M: MCERTS erkend

Dit certificaat mag uitsluitend in zijn geheel worden gereproduceerd.
 Eurofins Analytico B.V. is ISO 14001: 2004 gecertificeerd door TÜV en erkend door het Vlaamse Gewest (OVAM en Dep. Omgeving), het Brusselse Gewest (BIM), het Waalse Gewest (DGRNE-OWD) en door de overheid van Luxemburg (MEV).

Akkoord
 Pr.coörd.





Bijlage (A) met deelmonsterinformatie behorende bij analysecertificaat 2018055566/1

Pagina 1/1

Monster nr.	Boornr	Omschrijving	Van	Tot	Barcode	Monsteromschrijving
10058414	B1-Peilbuis 1	B1-Peilbuis 1	280	380	0691761286	PB1 WM1
10058414	B1-Peilbuis 1	B1-Peilbuis 1-1	280	380	0800670658	



Eurofins Analytico B.V.

Gildeweg 42-46
3771 NB Barneveld
P.O. Box 459
3770 AL Barneveld NL

Tel. +31 (0)34 242 63 00
Fax +31 (0)34 242 63 99
E-mail info-env@eurofins.nl
Site www.eurofins.nl

BNP Paribas S.A. 227 9245 25
IBAN: NL71BNPA0227924525
BIC: BNPANL2A
KvK/CoC No. 09088623
BTW/VAT No. NL 8043.14.883.B01

Eurofins Analytico B.V. is ISO 14001: 2004 gecertificeerd door TÜV en erkend door het Vlaamse Gewest (OVAM en Dep. Omgeving), het Brusselse Gewest (BIM), het Waalse Gewest (DGRNE-OWD) en door de overheid van Luxemburg (MEV).

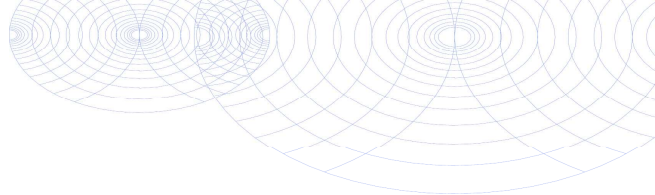
**Bijlage (B) met opmerkingen behorende bij analysecertificaat 2018055566/1**

Pagina 1/1

Opmerking 1)De toetswaarde van de som is gelijk aan de sommatie van $0,7 \cdot RG$ **Eurofins Analytico B.V.**

Gildeweg 42-46 Tel. +31 (0)34 242 63 00
3771 NB Barneveld Fax +31 (0)34 242 63 99
P.O. Box 459 E-mail info-env@eurofins.nl
3770 AL Barneveld NL Site www.eurofins.nl

BNP Paribas S.A. 227 9245 25
IBAN: NL71BNPA0227924525
BIC: BNPNL2A
KvK/CoC No. 09088623
BTW/VAT No. NL 8043.14.883.B01

Eurofins Analytico B.V. is ISO 14001: 2004 gecertificeerd door TÜV en erkend door het Vlaamse Gewest (OVAM en Dep. Omgeving), het Brusselse Gewest (BIM), het Waalse Gewest (DGRNE-OWD) en door de overheid van Luxemburg (MEV).

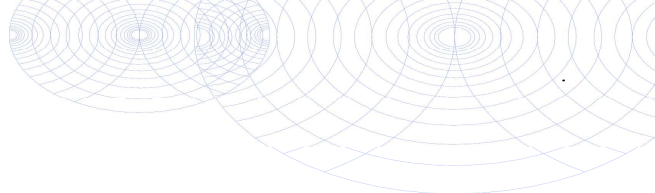

Bijlage (C) met methodeverwijzingen behorende bij analysecertificaat 2018055566/1

Pagina 1/1

Analyse	Methode	Techniek	Methode referentie
Aromaten (BTEXN)	W0254	HS-GC-MS	Cf. pb 3130-1
Barium (Ba)	W0421	ICP-MS	Cf. pb 3110-3 en cf. NEN-EN-ISO 17294-2
Cadmium (Cd)	W0421	ICP-MS	Cf. pb 3110-3 en cf. NEN-EN-ISO 17294-2
Kobalt (Co)	W0421	ICP-MS	Cf. pb 3110-3 en cf. NEN-EN-ISO 17294-2
Koper (Cu)	W0421	ICP-MS	Cf. pb 3110-3 en cf. NEN-EN-ISO 17294-2
Kwik (Hg)	W0421	ICP-MS	Cf. pb 3110-3 en cf. NEN-EN-ISO 17294-2
Molybdeen (Mo)	W0421	ICP-MS	Cf. pb 3110-3 en cf. NEN-EN-ISO 17294-2
Nikkel (Ni)	W0421	ICP-MS	Cf. pb 3110-3 en cf. NEN-EN-ISO 17294-2
Lood (Pb)	W0421	ICP-MS	Cf. pb 3110-3 en cf. NEN-EN-ISO 17294-2
Zink (Zn)	W0421	ICP-MS	Cf. pb 3110-3 en cf. NEN-EN-ISO 17294-2
Xylenen som AS3000	W0254	HS-GC-MS	Cf. pb 3130-1
Styreen	W0254	HS-GC-MS	Cf. pb 3130-1
VOC1 (11)	W0254	HS-GC-MS	Cf. pb 3130-1
Tribroommethaan (Bromoform)	W0254	HS-GC-MS	Cf. pb 3130-1
Vinylchloride	W0254	HS-GC-MS	Cf. pb 3130-1
1,1-Dichlooretheen	W0254	HS-GC-MS	Cf. pb 3130-1
DiChlEtheen som AS3000	W0254	HS-GC-MS	Cf. pb 3130-1
1,1-Dichloorpropaan	W0254	HS-GC-MS	Cf. pb 3130-1
1,2-Dichloorpropaan	W0254	HS-GC-MS	Cf. pb 3130-1
1,3-Dichloorpropaan	W0254	HS-GC-MS	Cf. pb 3130-1
DiChlprop. som AS3000	W0254	HS-GC-MS	Cf. pb 3130-1
Minerale olie (C10-C40)	W0215	GC-FID	Cf. pb 3110-5

Nadere informatie over de toegepaste onderzoeksmethoden alsmede een classificatie van de meetonzekerheid staan vermeld in ons overzicht "Specificaties analysemethoden", versie juni 2016.



Eurofins Analytico B.V.

Gildeweg 42-46
3771 NB Barneveld
P.O. Box 459
3770 AL Barneveld NL

Tel. +31 (0)34 242 63 00
Fax +31 (0)34 242 63 99
E-mail info-env@eurofins.nl
Site www.eurofins.nl

BNP Paribas S.A. 227 9245 25
IBAN: NL71BNP0227924525
BIC: BNPANL2A
KvK/CoC No. 09088623
BTW/VAT No. NL 8043.14.883.B01

Eurofins Analytico B.V. is ISO 14001: 2004 gecertificeerd door TÜV en erkend door het Vlaamse Gewest (OVAM en Dep. Omgeving), het Brusselse Gewest (BIM), het Waalse Gewest (DGRNE-OWD) en door de overheid van Luxemburg (MEV).

BoToVa T13 Toetsing Wbb grondwater (ondiep)

Projectnummer	2018-017
Projectnaam	MAO Odinc
Ordernummer	
Datum monstername	18-04-2018
Monsternemer	Remco Woertman
Certificaatnummer	2018055566
Startdatum	18-04-2018
Rapportagedatum	24-04-2018

Analyse	Eenheid	1	GSSD	Oordeel	RG	S	T	I
Metalen								
Barium (Ba)	µg/L	97	97	*	20	50	338	625
Cadmium (Cd)	µg/L	0,27	0,27	-	0,2	0,4	3,2	6
Kobalt (Co)	µg/L	16	16	-	2	20	60	100
Koper (Cu)	µg/L	7,8	7,8	-	2	15	45	75
Kwik (Hg)	µg/L	<0,050	0,035	-	0,05	0,05	0,175	0,3
Molybdeen (Mo)	µg/L	<2,0	1,4	-	2	5	153	300
Nikkel (Ni)	µg/L	34	34	*	3	15	45	75
Lood (Pb)	µg/L	<2,0	1,4	-	2	15	45	75
Zink (Zn)	µg/L	43	43	-	10	65	433	800
Vluchtige Aromatische Koolwaterstoffen								
Benzeen	µg/L	<0,20	0,14	-	0,2	0,2	15,1	30
Tolueen	µg/L	<0,20	0,14	-	0,2	7	504	1000
Ethylbenzeen	µg/L	<0,20	0,14	-	0,2	4	77	150
o-Xyleen	µg/L	<0,10	0,07	-				
m,p-Xyleen	µg/L	<0,20	0,14	-				
Xylenen (som) factor 0,7	µg/L	0,21	0,21	-	0,2	0,2	35,1	70
BTEX (som)	µg/L	<0,90		-				
Naftaleen	µg/L	<0,020	0,014	-	0,02	0,01	35	70
Styreen	µg/L	<0,20	0,14	-	0,2	6	153	300
Vluchtige organische halogeenkoolwaterstoffen								
Dichloormethaan	µg/L	<0,20	0,14	-	0,2	0,01	500	1000
Trichloormethaan	µg/L	<0,20	0,14	-	0,2	6	203	400
Tetrachloormethaan	µg/L	<0,10	0,07	-	0,1	0,01	5	10
Trichlooretheen	µg/L	<0,20	0,14	-	0,2	24	262	500
Tetrachlooretheen	µg/L	<0,10	0,07	-	0,1	0,01	20	40
1,1-Dichloorethaan	µg/L	<0,20	0,14	-	0,2	7	454	900
1,2-Dichloorethaan	µg/L	<0,20	0,14	-	0,2	7	204	400
1,1,1-Trichloorethaan	µg/L	<0,10	0,07	-	0,1	0,01	150	300
1,1,2-Trichloorethaan	µg/L	<0,10	0,07	-	0,1	0,01	65	130
cis 1,2-Dichlooretheen	µg/L	<0,10	0,07	-				
trans 1,2-Dichlooretheen	µg/L	<0,10	0,07	-				
CKW (som)	µg/L	<1,6		-				
Tribroommethaan	µg/L	<0,20	0,14	-				630
Vinylchloride	µg/L	<0,10	0,07	-	0,2	0,01	2,5	5
1,1-Dichlooretheen	µg/L	<0,10	0,07	-	0,1	0,01	5	10
1,2-Dichloorethenen (Som) factor 0,7	µg/L	0,14	0,14	-	0,2	0,01	10	20
1,1-Dichloorpropaan	µg/L	<0,20	0,14	-				
1,2-Dichloorpropaan	µg/L	<0,20	0,14	-				
1,3-Dichloorpropaan	µg/L	<0,20	0,14	-				
Dichloorpropanen som factor 0.7	µg/L	0,42	0,42	-	0,6	0,8	40,4	80
Minerale olie								
Minerale olie (C10-C12)	µg/L	<10	7	-				
Minerale olie (C12-C16)	µg/L	<10	7	-				
Minerale olie (C16-C21)	µg/L	<10	7	-				
Minerale olie (C21-C30)	µg/L	<15	10,5	-				
Minerale olie (C30-C35)	µg/L	<10	7	-				
Minerale olie (C35-C40)	µg/L	<10	7	-				
Minerale olie totaal (C10-C40)	µg/L	<50	35	-	50	50	325	600
Extra parameters								
som 16 aromatische oplosmiddelen	µg/L		0,77	Geen oordeel mogelijk				

Legenda

Nr.	Analytico-nr	Monster
1	10058414	PB1 WM1
Eindoordeel:		Overschrijding Streefwaarde
Gebruikte afkortingen		
-		kleiner dan of gelijk aan Streefwaarde
*		groter dan Streefwaarde
**		groter dan Tussenwaarde
***		groter dan Interventiewaarde
GSSD		Gestandaardiseerd gehalte
RG		Vereiste Rapportagegrens
S		Streefwaarde
T		Tussenwaarde
I		Interventiewaarde

Deze toetsing is uitgevoerd met behulp van BoToVa.

Zie voor info: <http://www.rwsleefomgeving.nl/onderwerpen/bodem-ondergrond/bbk/instrumenten/botova/>

Analysecertificaat asbest

Opdracht

Opdrachtgever	Terra Agribusiness	Rapportnummer	V180400933 versie 1
Contactpersoon	Dhr. N. Hesselink	Datum opdracht	11-04-2018
Adres	Eerste Stegge 54	Datum ontvangst	11-04-2018
Postcode en plaats	7631 AE Ootmarsum	Datum rapportage	18-04-2018
Projectcode	2018-017	Pagina	1 van 2
Project omschrijving	MAA Odinc		

Naam	MM1	Datum monsternamen	11-04-2018
Monstersoort	Grond	Datum analyse	18-04-2018
Monsternamen door	Opdrachtgever	Barcode	
Analyse methode	Asbest in bodem m.b.v. microscopie - conform AS 3000, AP04 SG6 en NEN 5898 (Q)		

Q = door RvA geaccrediteerd

Deelmonsters

Boornr	Boornaam	Begin diepte	Eind diepte	Barcode
1	MM1	0	50	AM14177480

Resultaten

Parameter	Concentratie		95% betrouwbaarheidsinterval				Eenheid
	Gemeten	Gewogen	Ondergrens		Bovengrens		
			Gemeten	Gewogen	Gemeten	Gewogen	
Droge stof	84,6						%
Massa monster (veldnat)	16,9						kg
Massa monster (droog)	14,3						kg
Chrysotiel (serpentijn)	n.a.	n.a.	-	-	3,6	3,6	mg/kg ds
Amosiet (amfibool)	n.a.	n.a.	-	-	-	-	mg/kg ds
Crocidoliet (amfibool)	n.a.	n.a.	-	-	-	-	mg/kg ds
Per mineralogische groep							
Niet hechtgeb. serpentijn	n.a.	n.a.	-	-	3,6	3,6	mg/kg ds
Hechtgebonden serpentijn	n.a.	n.a.	-	-	-	-	mg/kg ds
Totaal serpentijn	n.a.	n.a.	-	-	3,6	3,6	mg/kg ds
Niet hechtgeb. amfibool	n.a.	n.a.	-	-	-	-	mg/kg ds
Hechtgebonden amfibool	n.a.	n.a.	-	-	-	-	mg/kg ds
Totaal amfibool	n.a.	n.a.	-	-	-	-	mg/kg ds
Totaal							
Niet hechtgeb. asbest	<2	n.a.	-	-	3,6	3,6	mg/kg ds
Hechtgebonden asbest	<2	n.a.	-	-	-	-	mg/kg ds
Totaal asbest	<2	n.a.	-	-	3,6	3,6	mg/kg ds

n.a. = niet aantoonbaar
Aanvullende analyseresultaten volgen hieronder.

Conclusie en/of opmerkingen:

Het aangeboden monster bevat geen asbest.

Eerste analist laboratorium

Mw. ing. E. Kingma



Dit rapport mag uitsluitend in zijn geheel worden gereproduceerd.

De resultaten hebben uitsluitend betrekking op de monsters, zoals die door u voor analyse ter beschikking zijn gesteld.

ACMAA Laboratoria BV is niet aansprakelijk voor interpretaties en conclusies die gedaan zijn naar aanleiding van de verkregen resultaten.

Nadere informatie over de toegepaste methodes en prestatiekenmerken is beschikbaar en kan op aanvraag worden verkregen.



Analysecertificaat asbest

Opdracht

Opdrachtgever	Terra Agribusiness	Rapportnummer	V180400933 versie 1
Contactpersoon	Dhr. N. Hesselink	Datum opdracht	11-04-2018
Adres	Eerste Stegge 54	Datum ontvangst	11-04-2018
Postcode en plaats	7631 AE Ootmarsum	Datum rapportage	18-04-2018
Projectcode	2018-017	Pagina	2 van 2
Project omschrijving	MAA Odinc		

Analyse	Fractie > 20 mm	Fractie 8 - 20 mm	Fractie 4 - 8 mm	Fractie 2 - 4 mm	Fractie 1 - 2 mm	Fractie 0,5 - 1 mm	Fractie < 0,5 mm	Fractie Totaal
Zeven (g)	0	272	294	275	716	7174	5528	14259
Afgezochte deel fractie (%)	100	100	100	100	20	5		

NHG = Niet hechtgebonden.

HG = Hechtgebonden.



BIJLAGE VII

Foto's



