

Erfinrichtingsplan Dieckertsweg 4 Ambt Delden

Betreft de beoogde erfinrichting incl. de situering van de woning met bijgebouw.

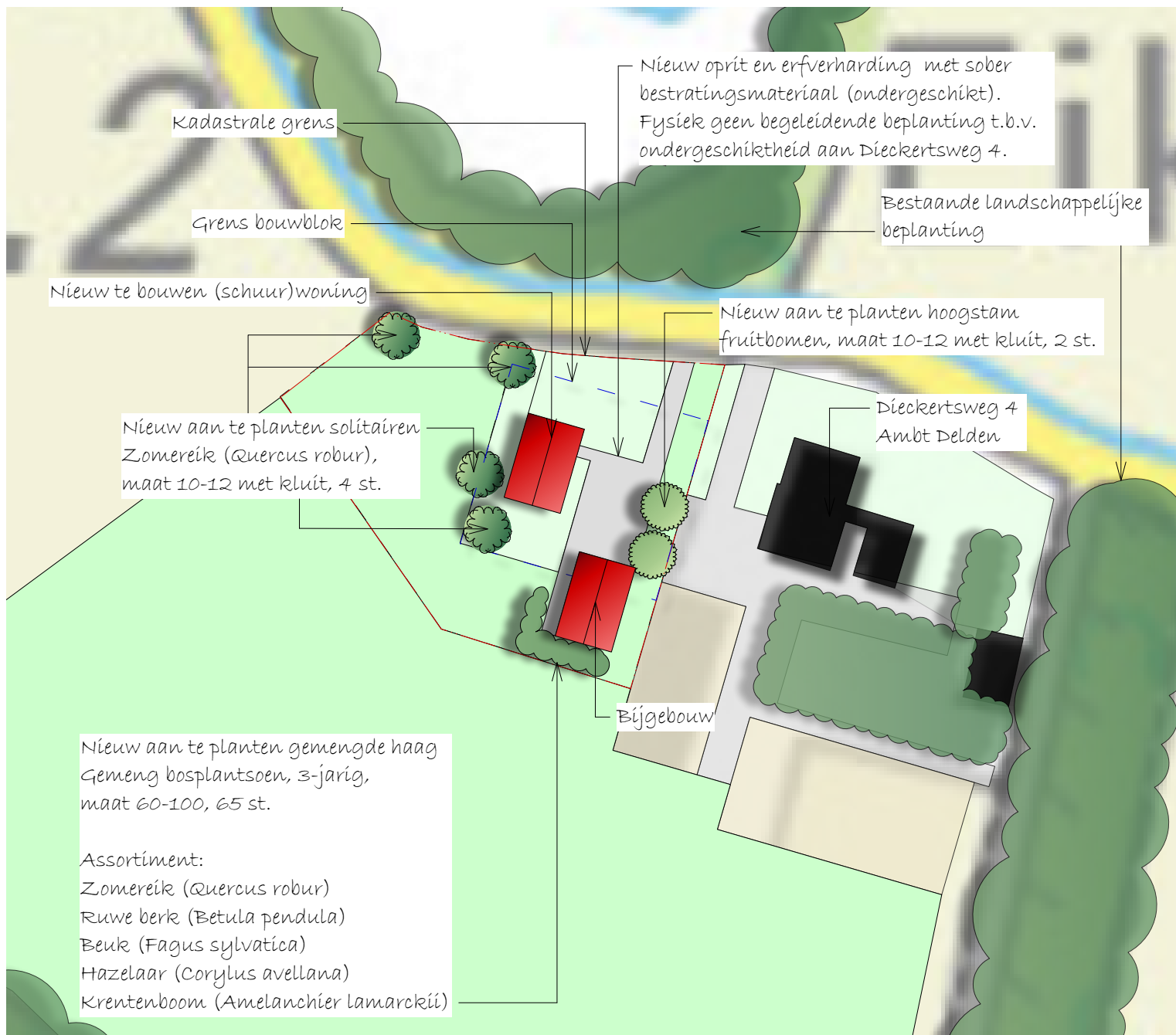

De planlocatie bevindt zich binnen het landschapstype "Oude Hoevenlandschap". De ambitie hier is het kleinaschlige, afwisselende landschap vanuit de verspreid liggende erven een ontwikkelingsimpuls te geven.

Het ontwikkelingsperspectief op deze locatie is "Wonen en werken in het kleinschalige mixlandschap".

De ambitie "voortbouwen aan de kenmerkende structuren van het agrarische cultuurlandschap" staat hier voorop waarbij rekening gehouden wordt met een zichtbaar en beleefbaar mooi landschap.

Dit erfinrichtingsplan draagt bij aan behoud en accentuering van de oude structuren.

	Naam: Eckhof BV Adres: Grondnuttenweg 12 - 7497 NE Bentelo	
	Ontwerper: M. Eijssink Adres: Ambt Delden	
Locatie: Dieckertsweg 4 Ambt Delden		
Titel: Erfinrichtingsplan Dieckertsweg 4 Ambt Delden		
Ontwerper: N. Blaumink	Ontwerper: EP	
Datum: 26/11/2020	Schaal: 1:2000 (A4)	