

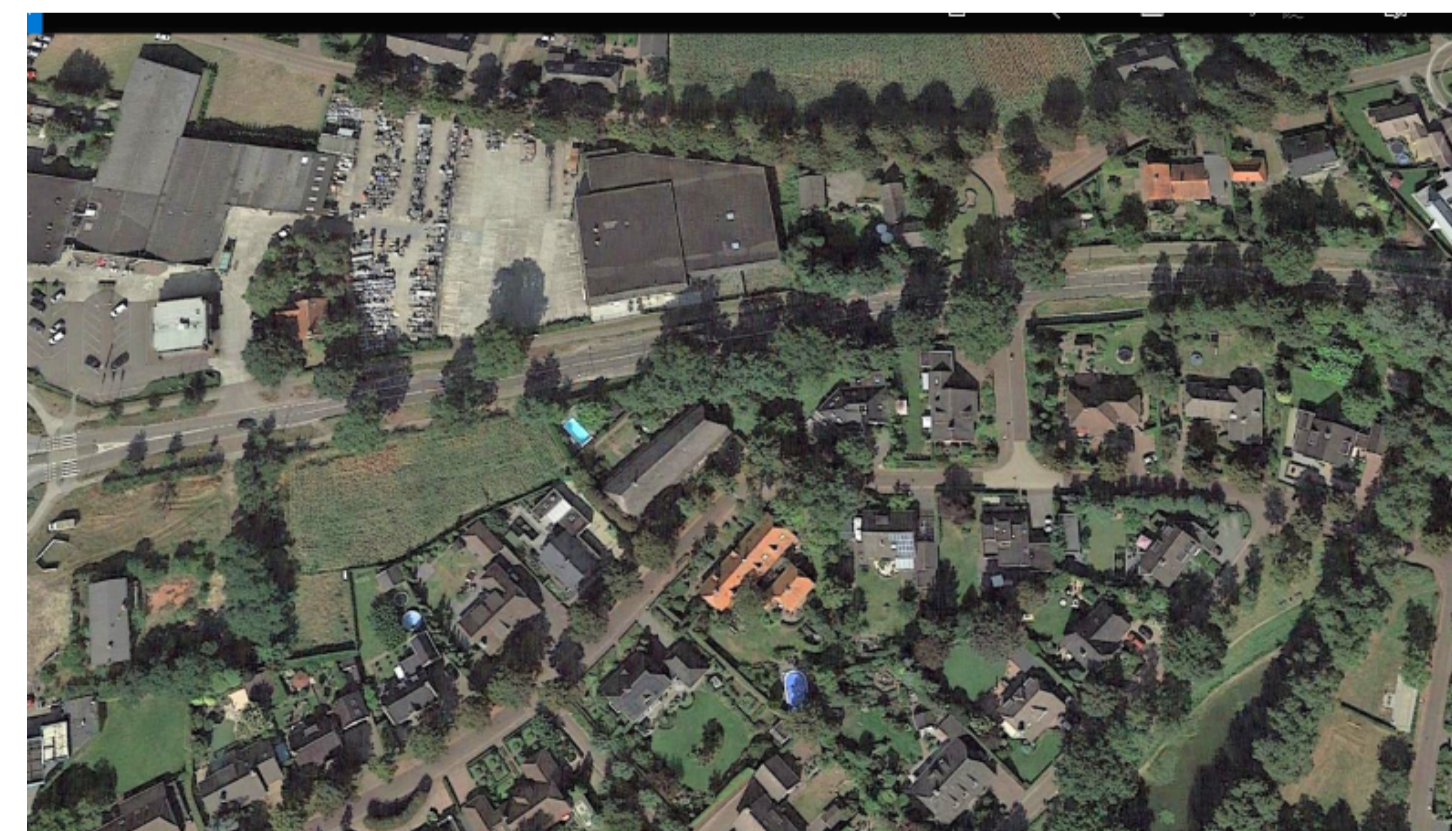

situatie bestaand schaal 1:400



situatie nieuw schaal 1:400



bestaande situatie



Postbus 49, 5480 AA SCHIJNDEL
 Telefoon 073 - 54 92 409
 E-mail omni@omniarchitecten.nl
 www.omniarchitecten.nl

Onderwerp: SITUATIE			
Definitief ontwerp			
Bouwwerk:	Verbouwing boerderij tot drie wooneenheden Lindenlaan 11 te Heesch	Bladnr.:	do-00
Opdrachtgever:	dhr. A. P. Wolff Lindenlaan 11, 5384 BD Heesch	Werknr.:	1724-LIN
Projectarchitect:	Ir. Peer Wolkers	Getekend:	pw
Schaal:	1:400	Formaat:	A1
		Datum:	10 juli 2017
Gewijzigd:	a	23 augustus 2017	d
	b	08 juni 2018	e
	c		f
			g
			h
			i



nieuwe inrichting kavel schaal 1:200

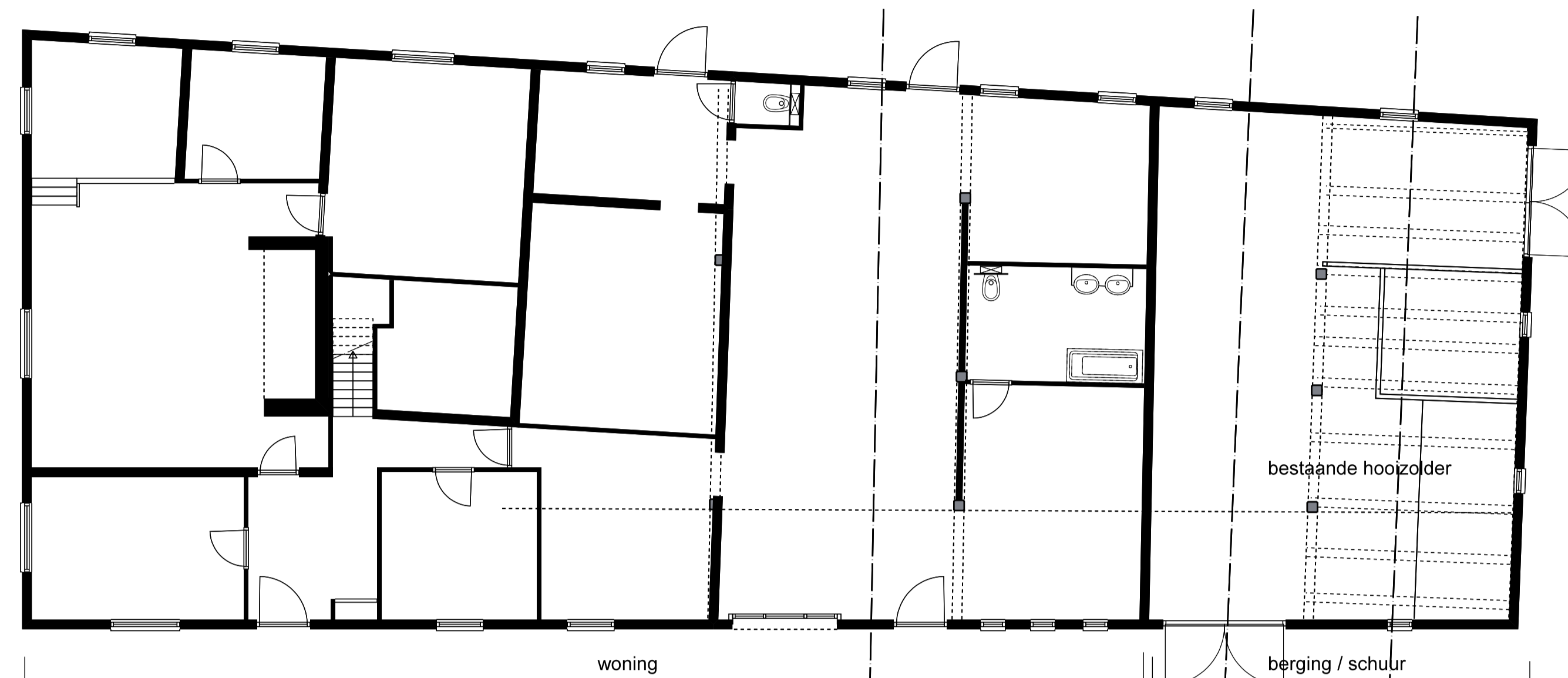

plattegrond begane grond bestaand schaal 1:100

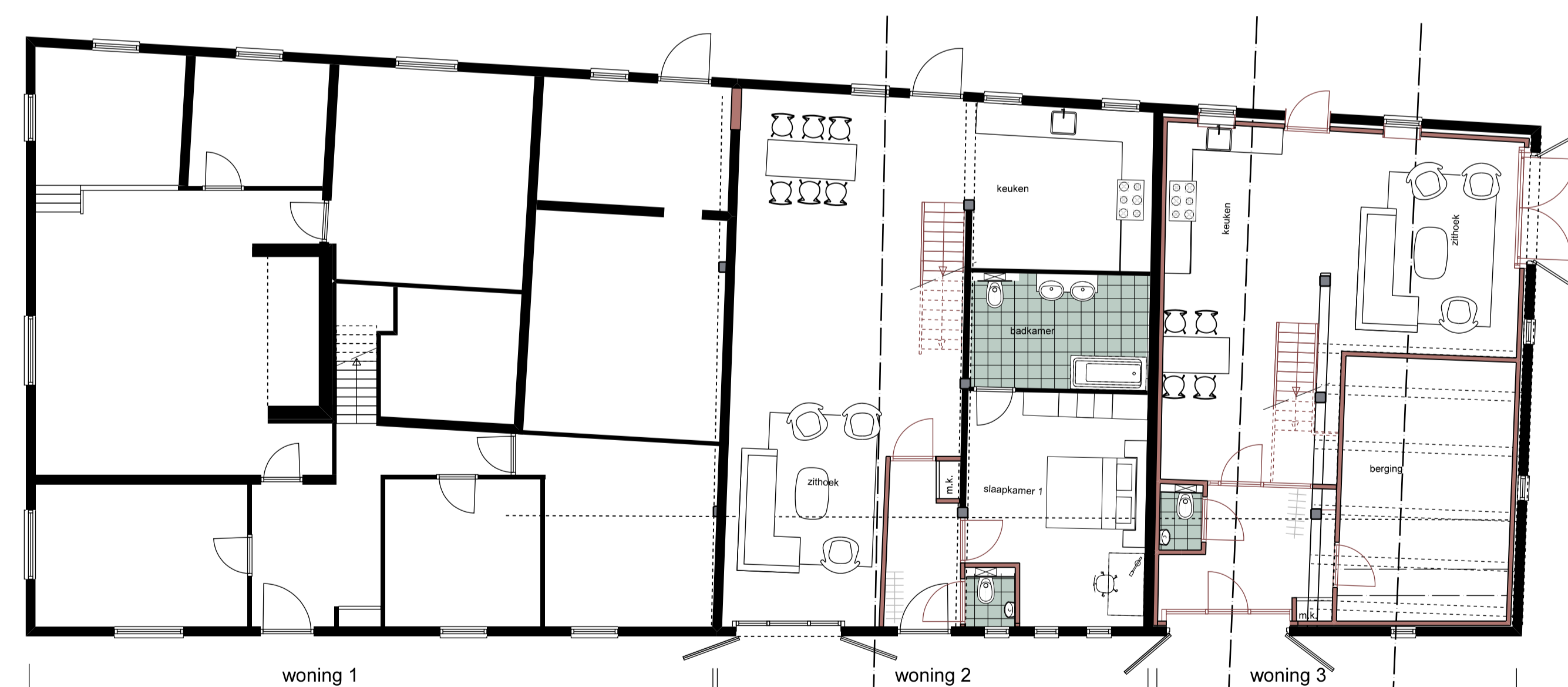

plattegrond begane grond nieuw schaal 1:100



Postbus 49, 5480 AA SCHIJNDEL
Telefoon 073 - 54 92 409
E-mail omni@omniarchitecten.nl
www.omniarchitecten.nl

Onderwerp: SITUATIE - PLATTEGRONDEN			
Definitief ontwerp			
Bouwwerk:	Verbouwing boerderij tot drie wooneenheden Lindenlaan 11 te Heesch	Badnr.:	do-01
Opdrachtgever:	dhr. A. P. Wolf Lindenlaan 11, 5384 BD Heesch	Werknr.:	1724-LIN
Projectarchitect:	Ir. Peer Wolkers	Getekend:	pw
Schaal:	1:200 - 1:100	Formaat:	A1
		Datum:	10 juli 2017
Gewijzigd:	a	23 augustus 2017	d
	b	08 juni 2018	e
	c		f
			g
			h
			i

© 01 Project 1200 ACCU@BIE Boerderij Lindenlaan Heesch ARKIE/gha+LDBV

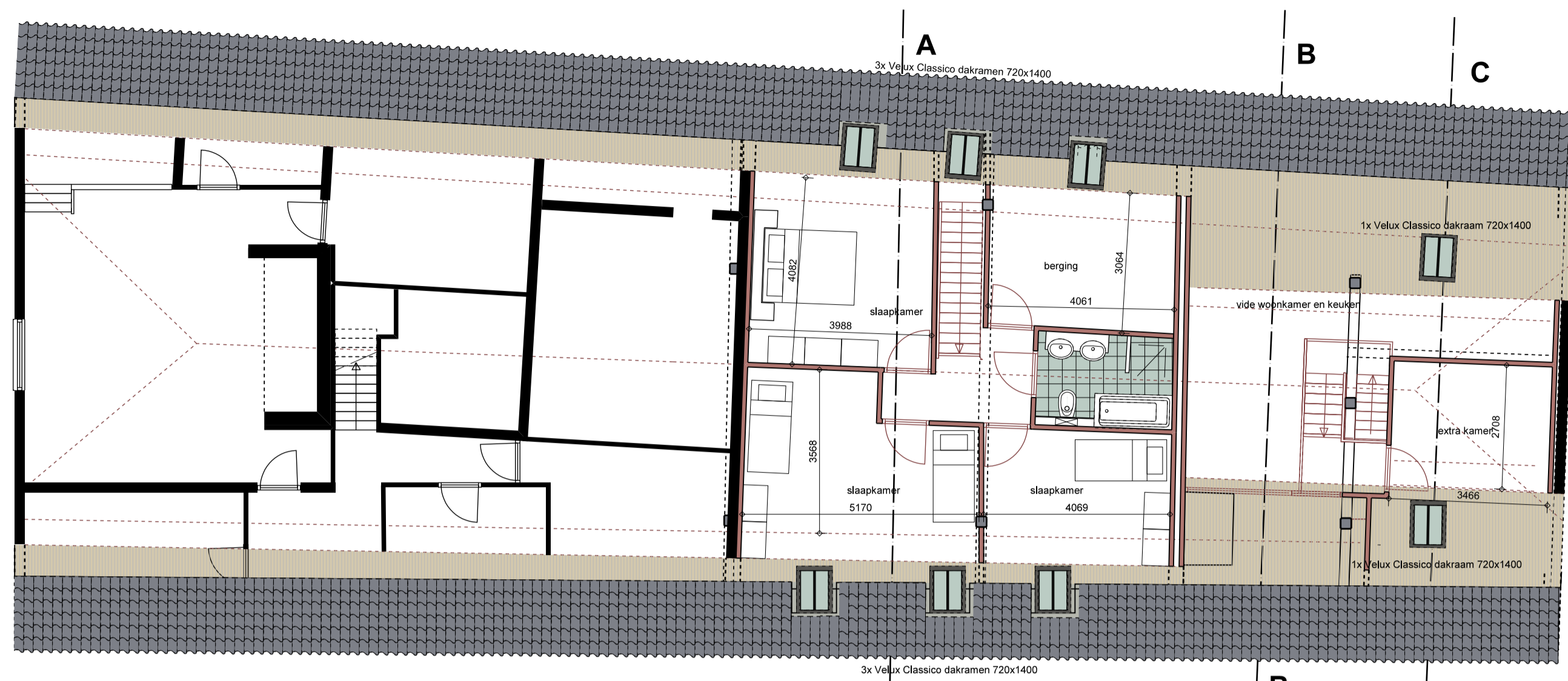

plattegrond 2e verdieping nieuw schaal 1:100
(verdieping woning 2, indeling nader te bepalen)

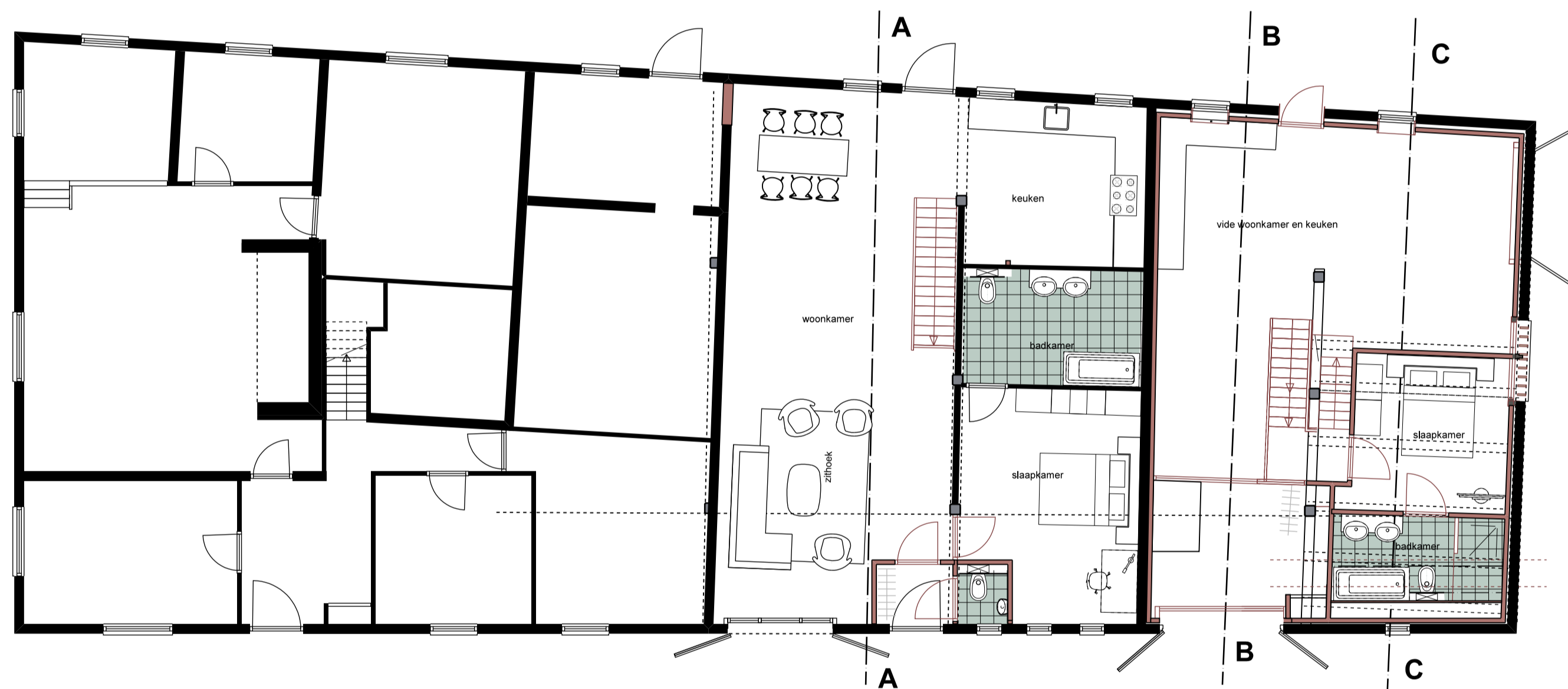

plattegrond 1e verdieping nieuw schaal 1:100
(verdieping woning 3)

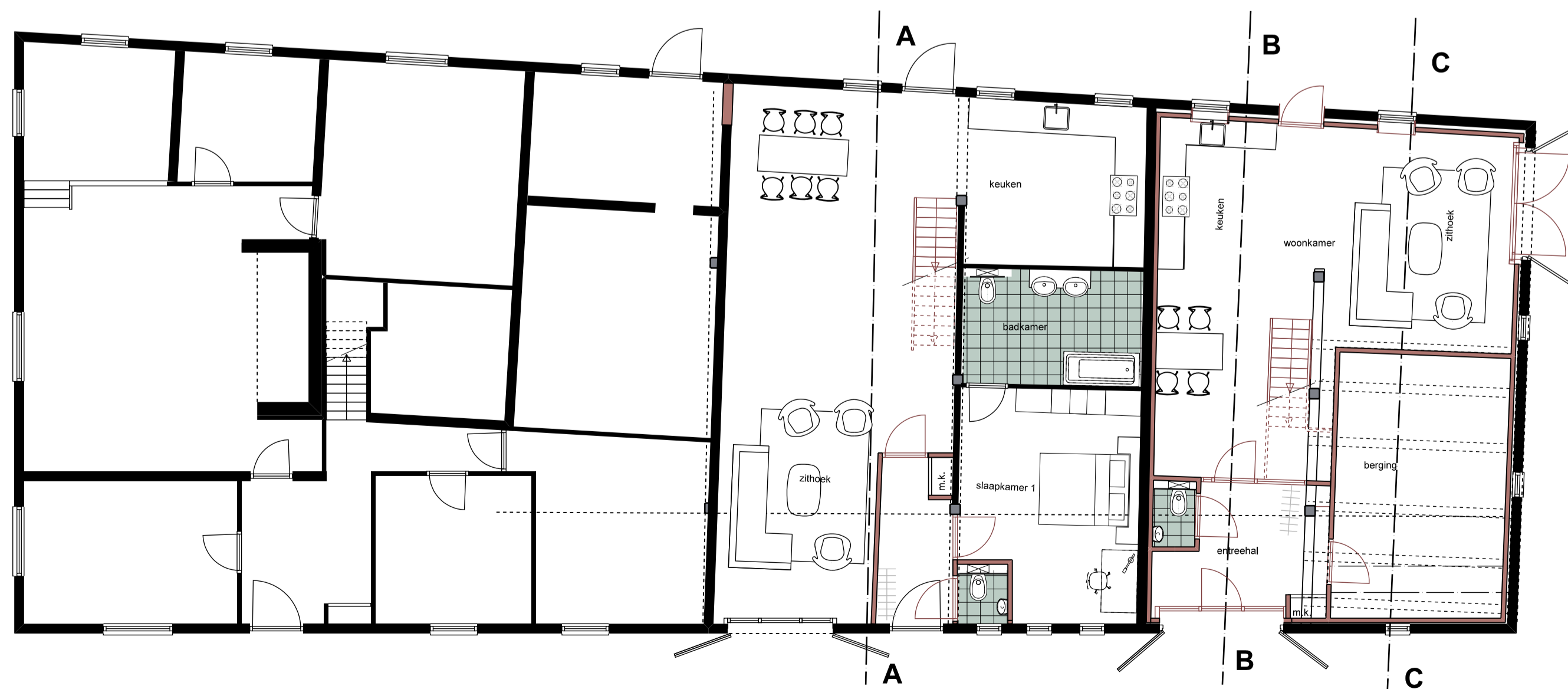

plattegrond begane grond nieuw schaal 1:100

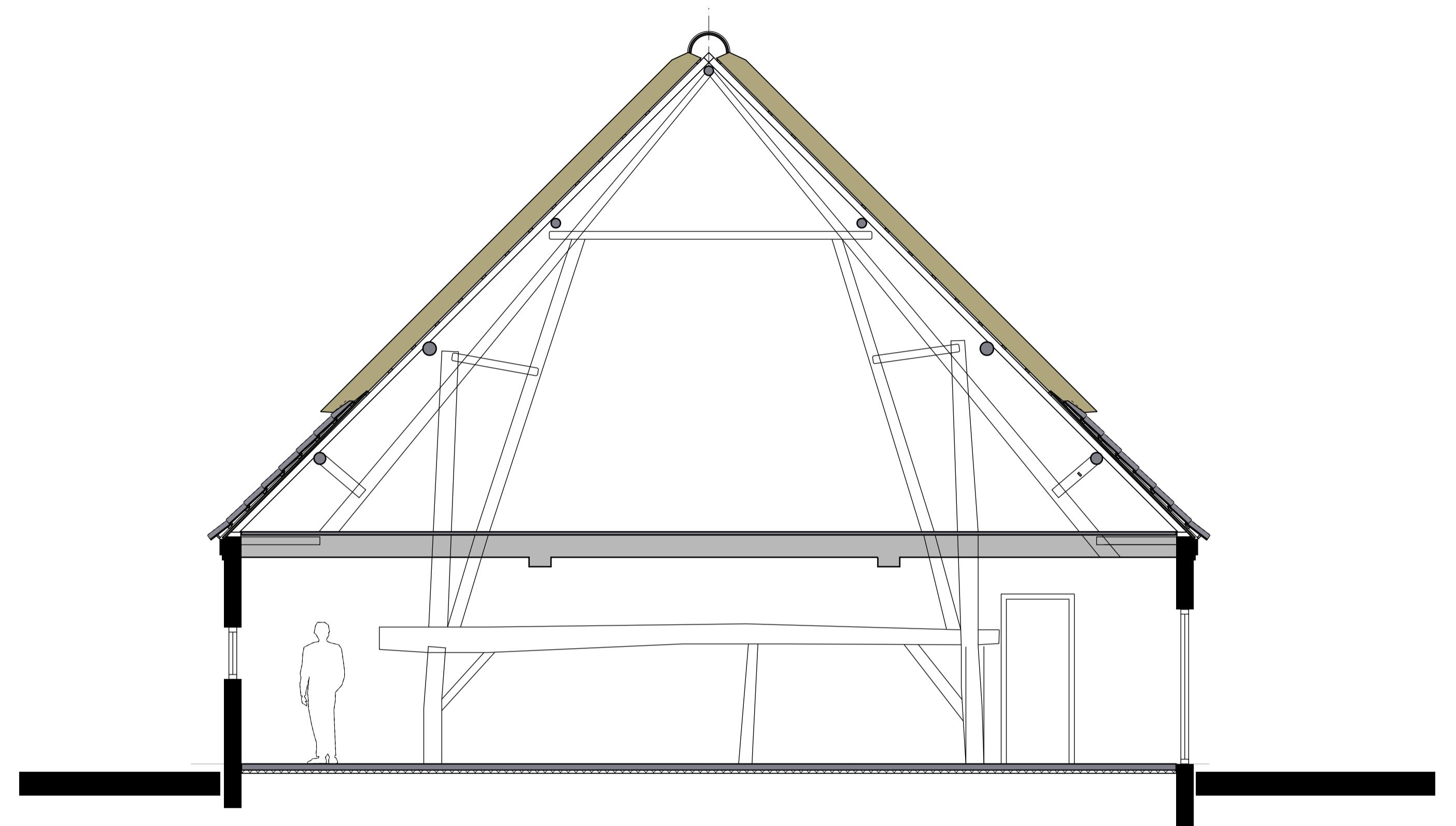

doorsnede A-A bestaand schaal 1:50

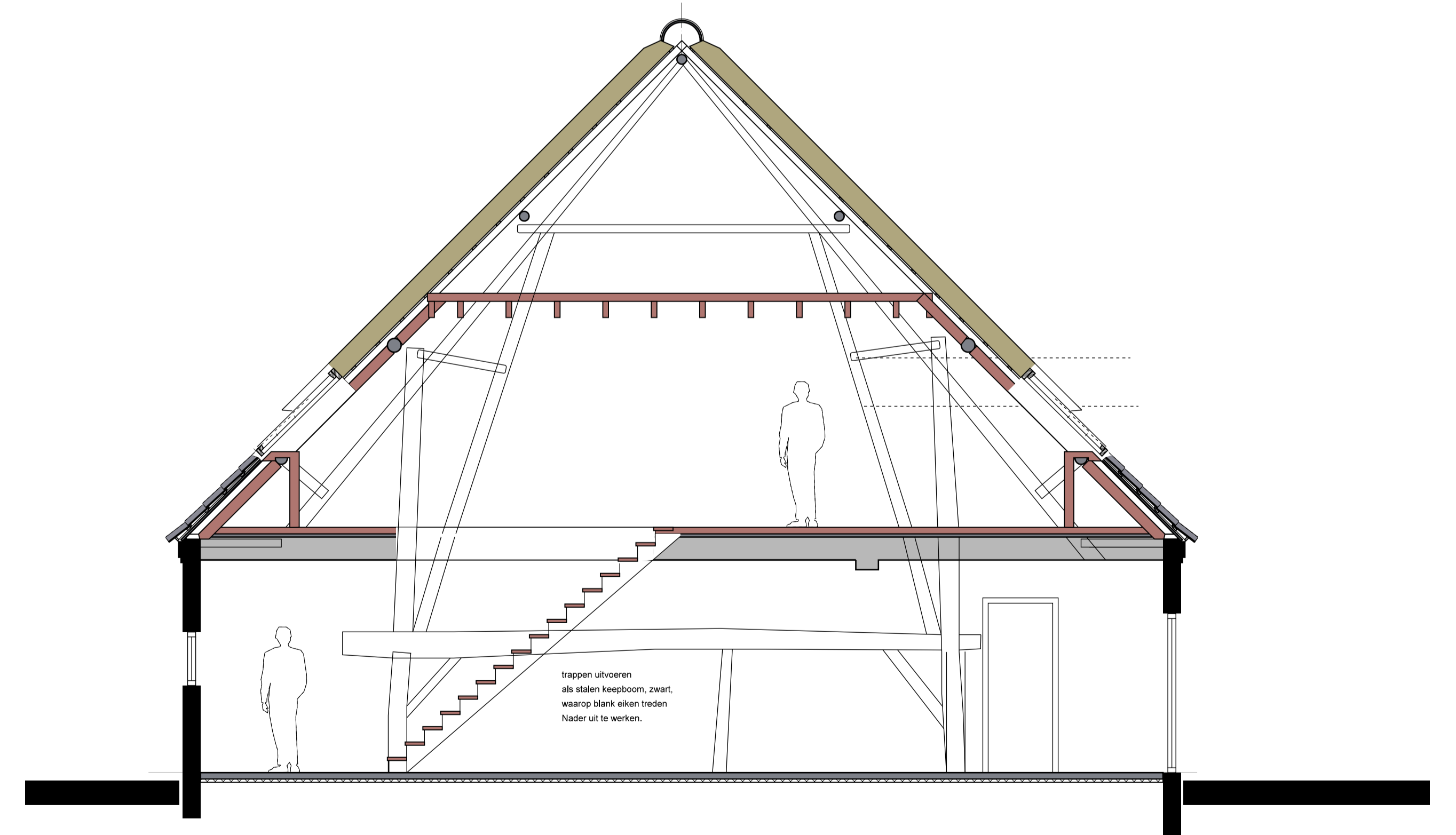

doorsnede A-A nieuw schaal 1:50



Postbus 49, 5480 AA SCHIJNDEL
Telefoon 073 - 54 92 409
E-mail omni@omniarchitecten.nl
www.omniarchitecten.nl

Onderwerp:	PLATTEGRONDEN - DOORSNEDE A		
Bouwwerk:	Verbouwing boerderij tot drie wooneenheden Lindenlaan 11 te Heesch	Bladnr.:	do-02
Opdrachtgever:	dhr. A. P. Wolff Lindenlaan 11, 5384 BD Heesch	Werknr.:	1724-LIN
Projectarchitect:	Ir. Peer Wolkers	Getekend:	pw
Schaal:	1:100	Formaat:	A1
		Datum:	10 juli 2017
Gewijzigd:	a 23 augustus 2017	d	g
	b	e	h
	c	f	i

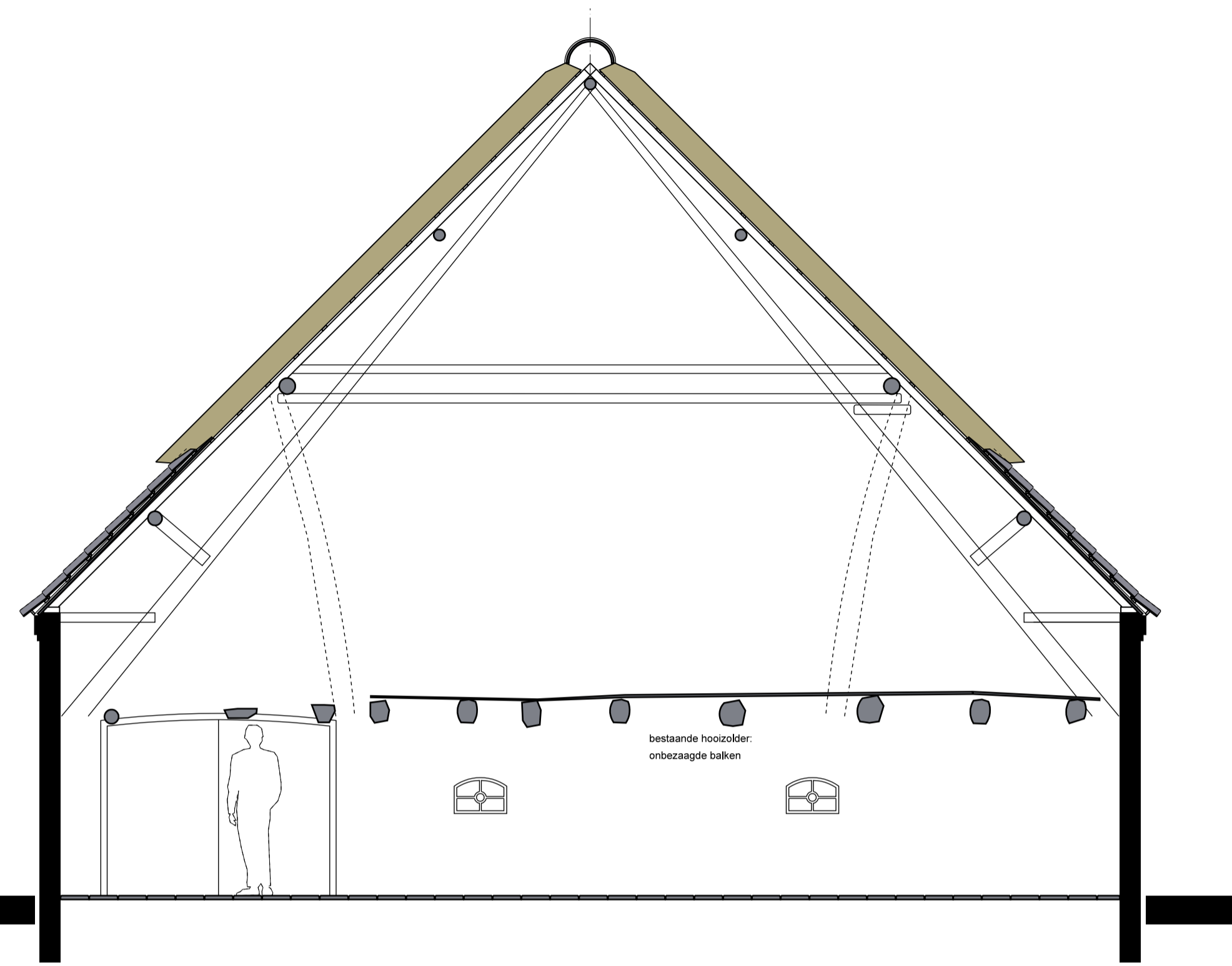

doorsnede B-B bestaand schaal 1:50

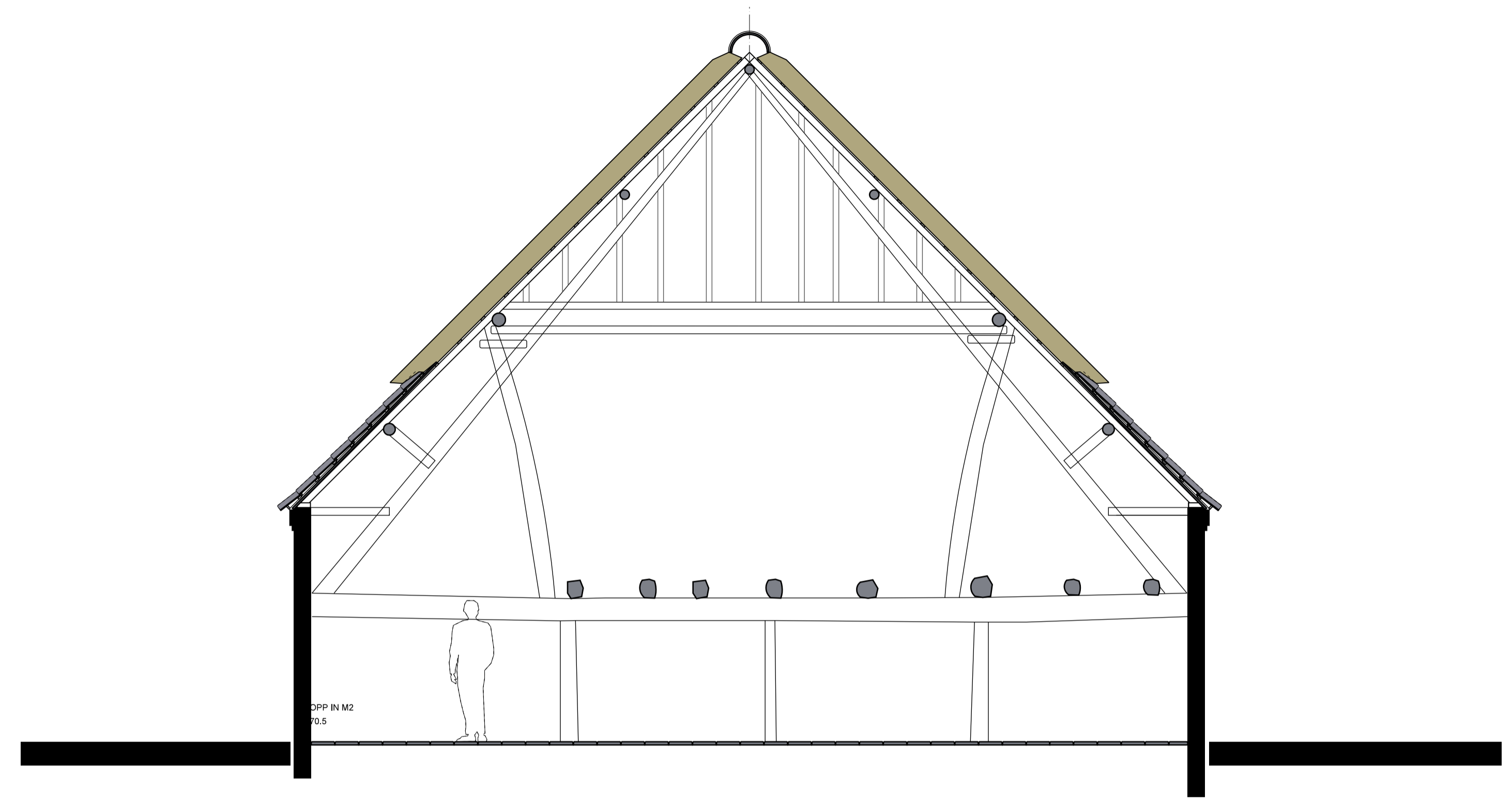

doorsnede C-C bestaand schaal 1:50

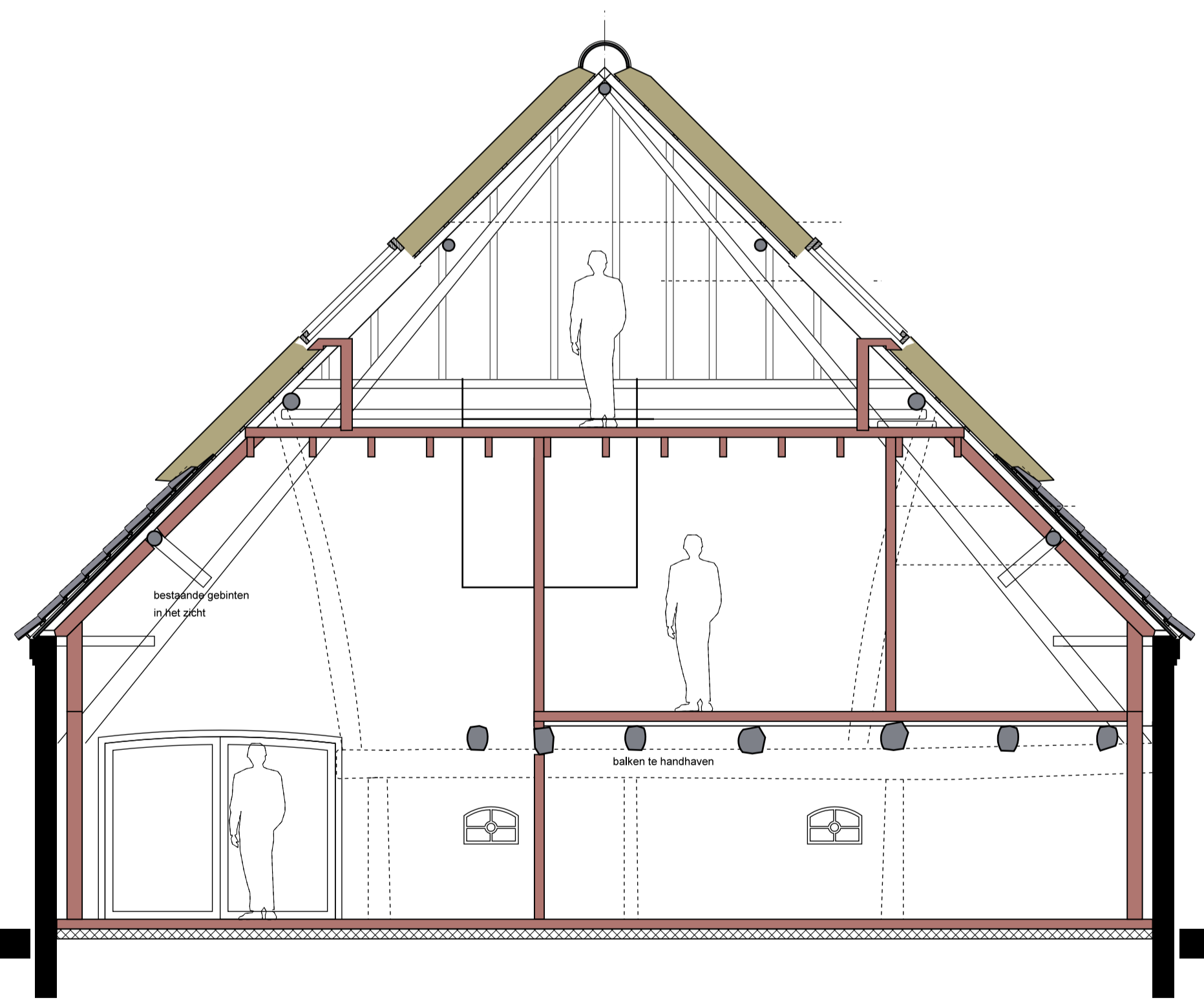

doorsnede B-B nieuw schaal 1:50

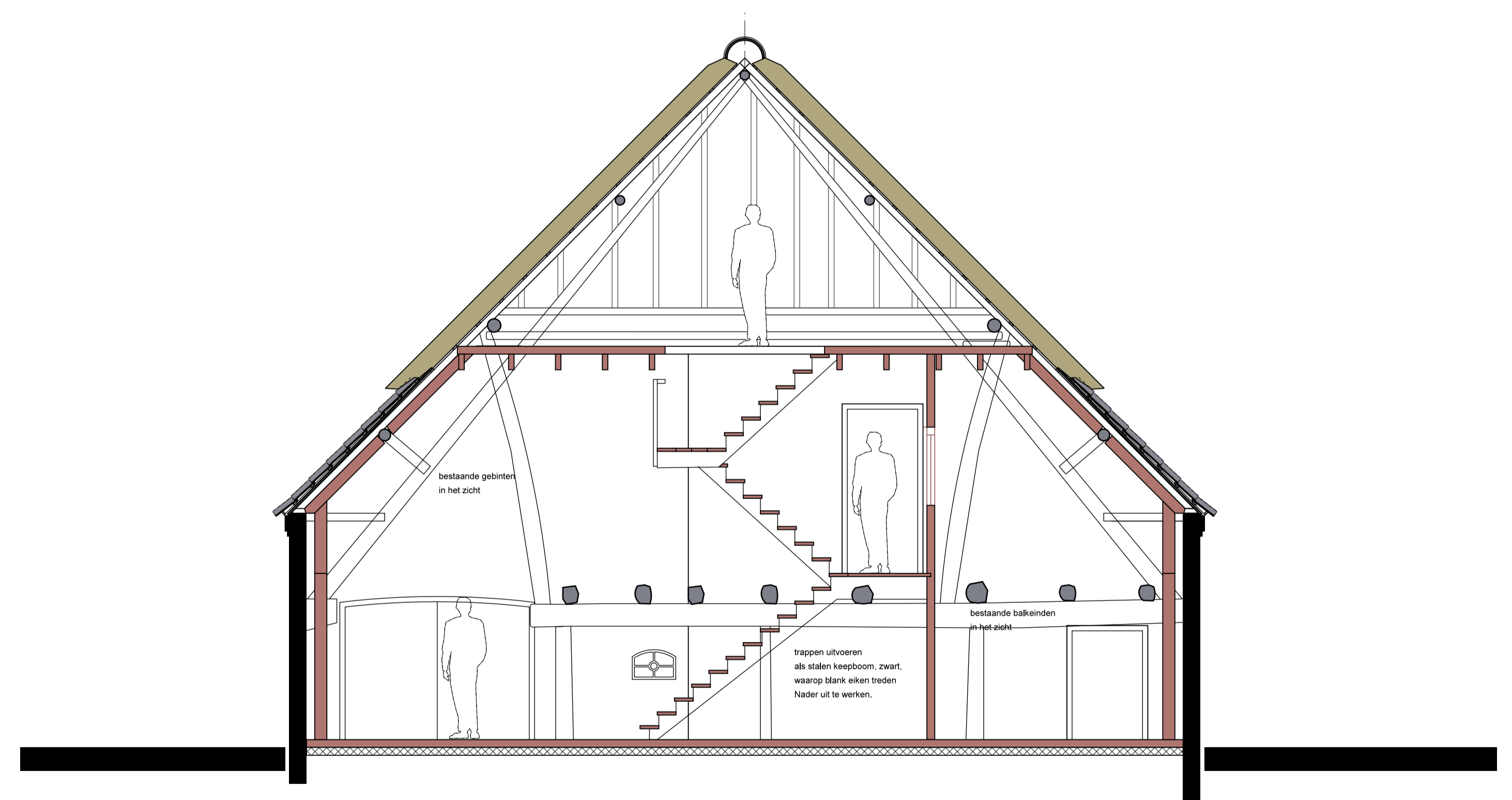

doorsnede C-C nieuw schaal 1:50



Postbus 49, 5480 AA SCHIJNDEL
 Telefoon 073 - 54 92 409
 E-mail omni@omniarchitecten.nl
 www.omniarchitecten.nl

Onderwerp: DOORSNEDEN B en C			
Definitief ontwerp			
Bouwwerk:	Verbouwing boerderij tot drie wooneenheden Lindenlaan 11 te Heesch	Bladnr.:	do-03
Opdrachtgever:	dhr. A. P. Wolff Lindenlaan 11, 5384 BD Heesch	Werknr.:	1724-LIN
Projectarchitect:	Ir. Peer Wolkers	Getekend:	pw
Schaal:	1:50	Formaat:	A1
		Datum:	10 juli 2017
Gewijzigd:	a	23 augustus 2017	d
	b		e
	c		f
			g
		h	
		i	

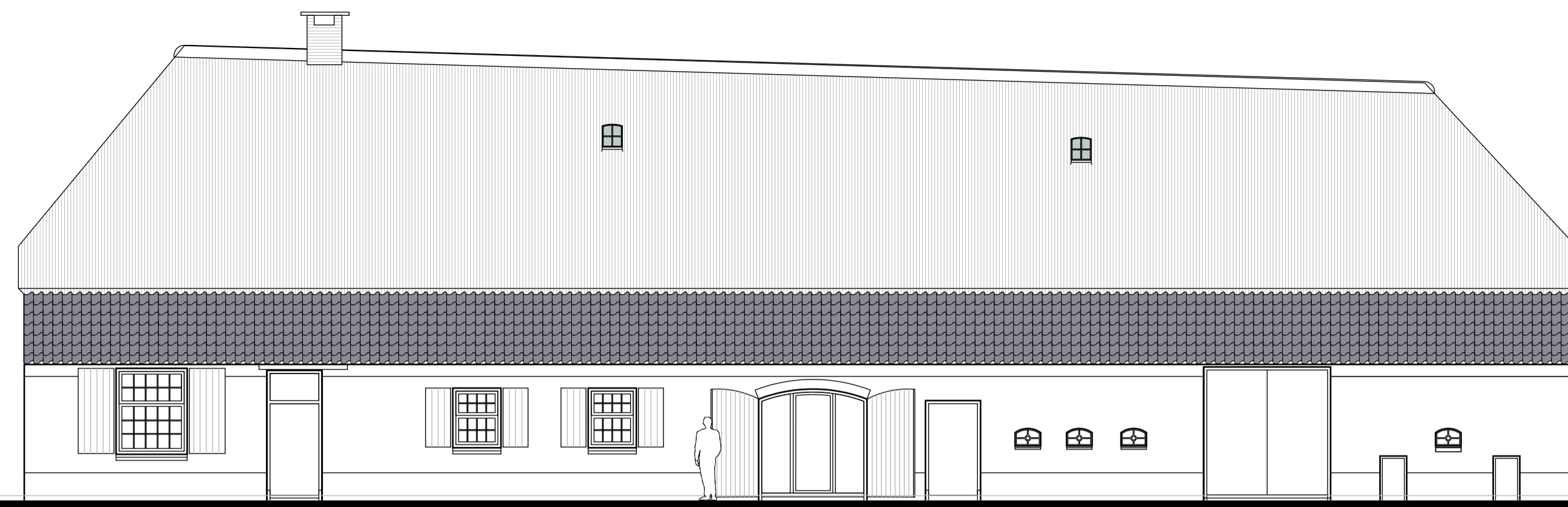

voorgevel bestaand schaal 1:100

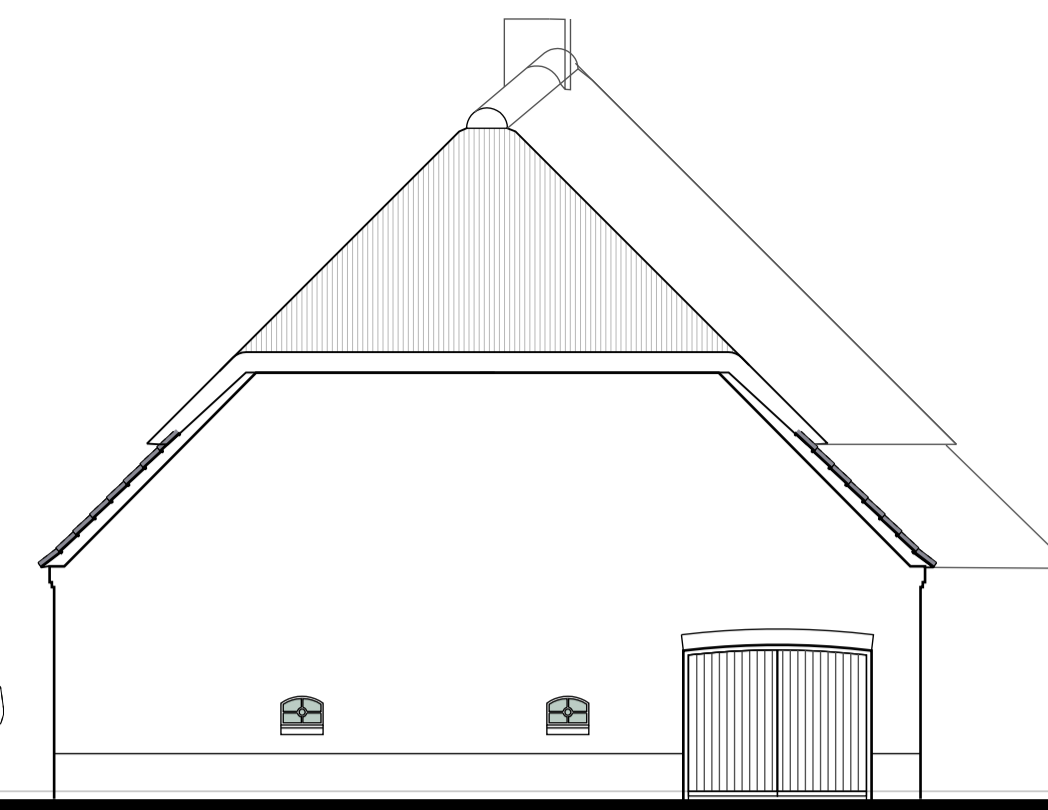

rechterzijgevel bestaand schaal 1:100

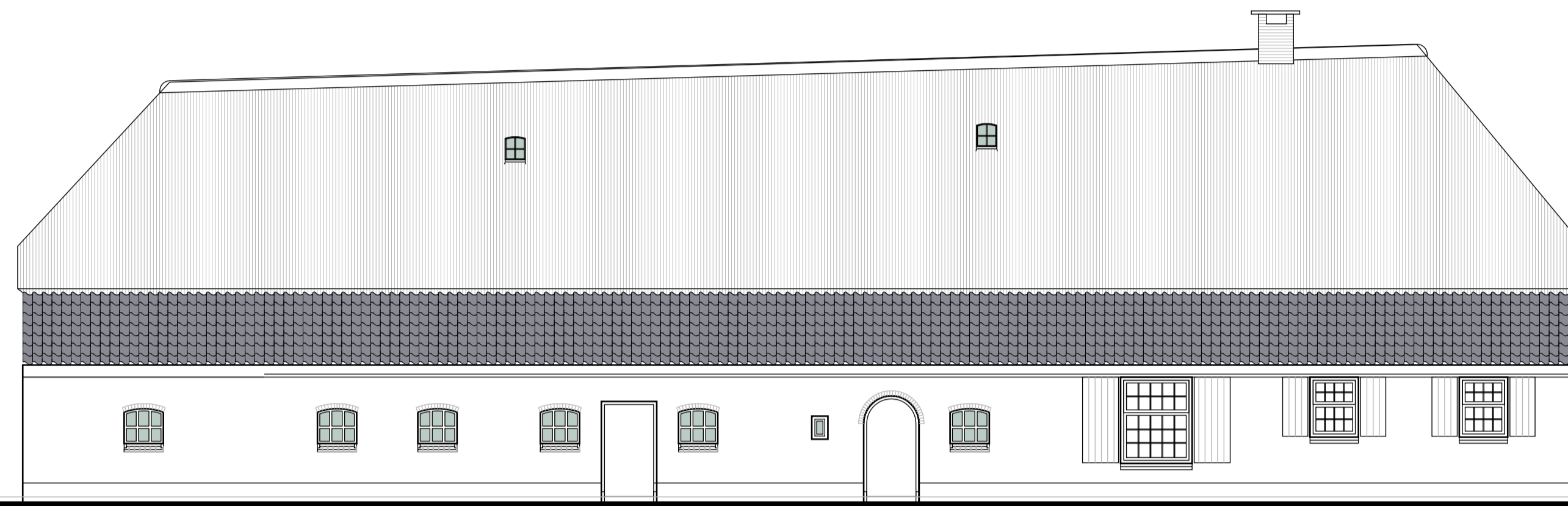

achtergevel bestaand schaal 1:100



voorgevel nieuw schaal 1:100

rechterzijgevel nieuw schaal 1:100

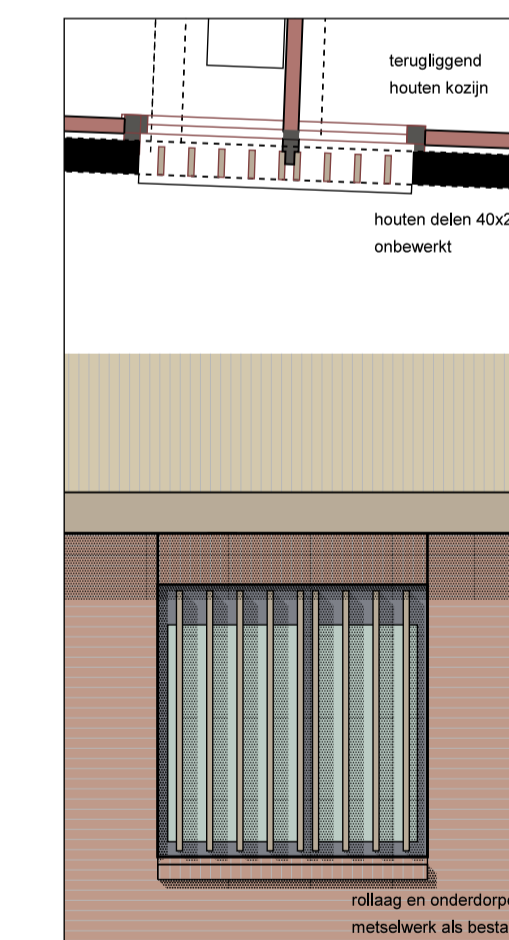

fragment rechterzijgevel 1:50

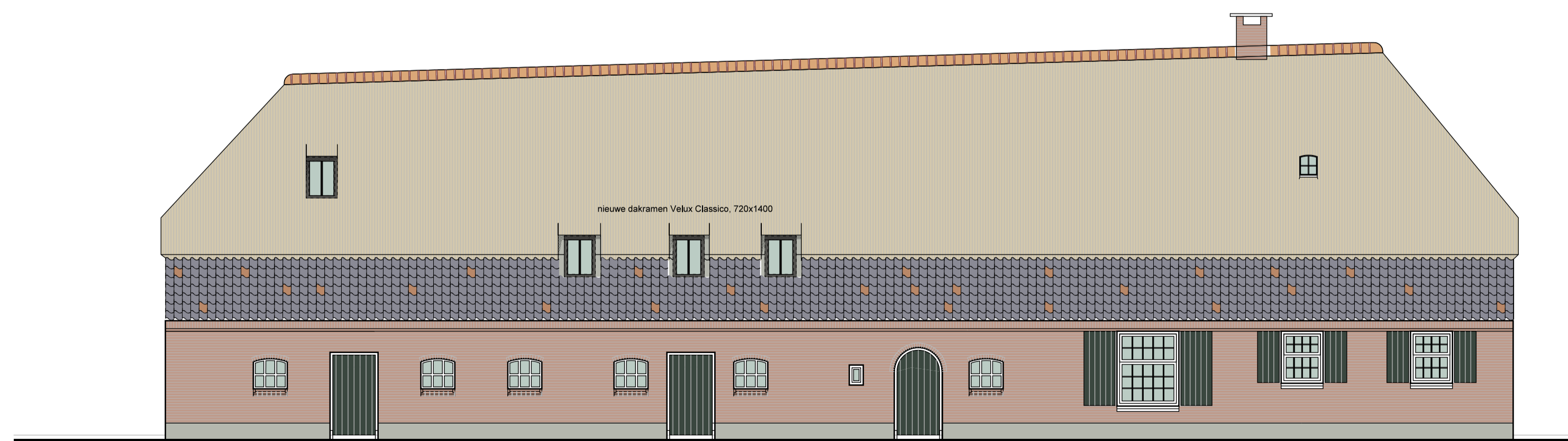

achtergevel nieuw schaal 1:100



fragment voorgevel 1:50



Postbus 49, 5480 AA SCHIJNDEL
Telefoon 073 - 54 92 409
E-mail omni@omniarchitecten.nl
www.omniarchitecten.nl

Onderwerp: GEVELS		
Definitief ontwerp		
Bouwwerk: Verbouwing boerderij tot drie wooneenheden Lindenlaan 11 te Heesch	Badnr.: do-04	
Opdrachtgever: dhr. A. P. Wolff Lindenlaan 11, 5384 BD Heesch	Werknr.: 1724-LIN	
Projectarchitect: Ir. Peer Wolkers	Getekend: pw	
Schaal: 1:100	Formaat: A1	Datum: 10 juli 2017
Gewijzigd:	a 23 augustus 2017	d g
	b e	h
	c f	i