Fraaie landstreken, belangrijke wandelingen en indrukwekkende gedenktekens
Gemeente Echt-Susteren
Cultuurhistorische waardenkaart
RAAP-rapport 2943, kaartbijlage 2, blad 2, schaal 1:10.000

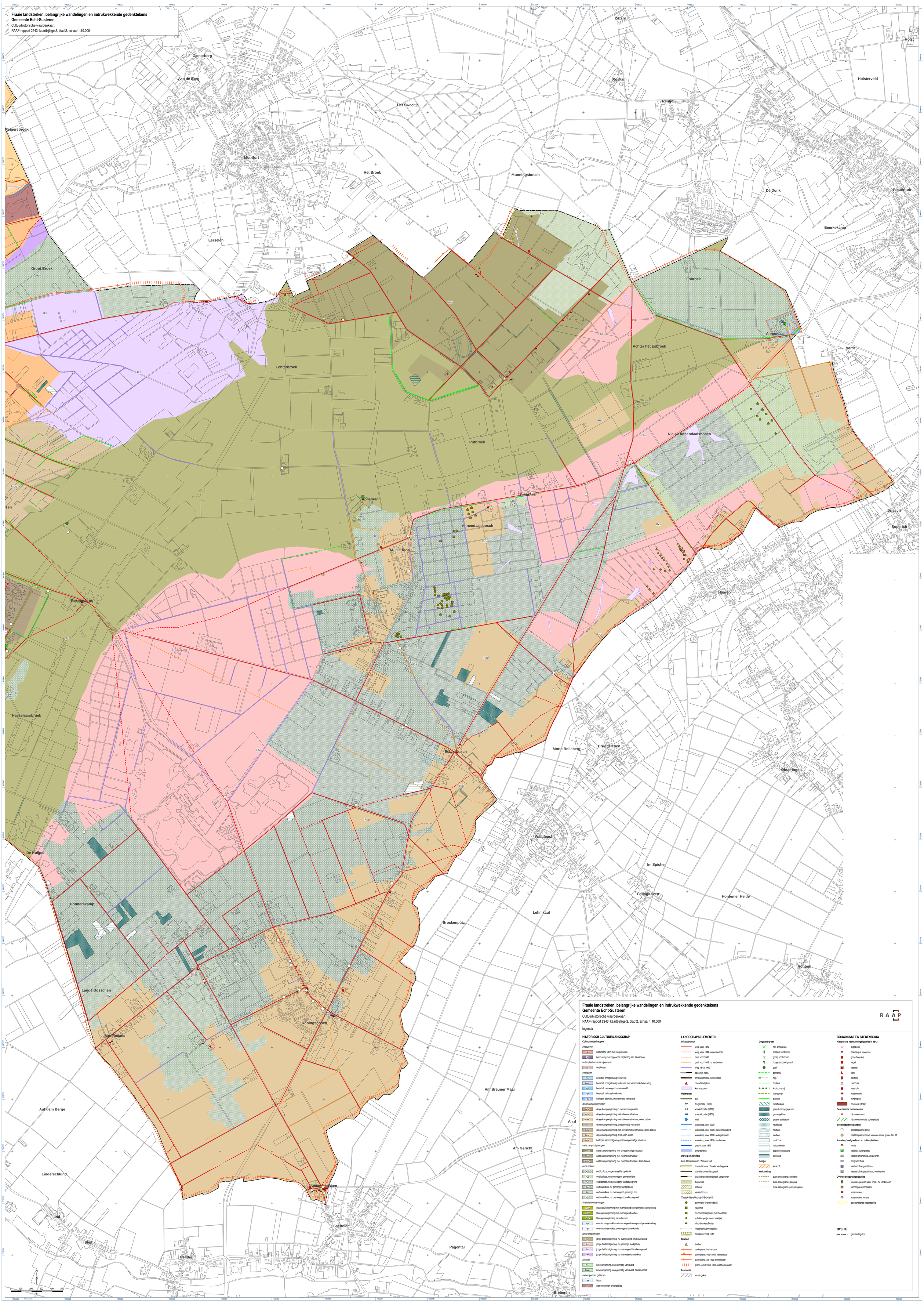

Fraaie landstreken, belangrijke wandelingen en indrukwekkende gedenktekens
Gemeente Echt-Susteren
Cultuurhistorische waardenkaart
RAAP-rapport 2943, kaartbijlage 2, blad 2, schaal 1:10.000

legenda

HISTORISCH CULTUURLANDSCHAP

Cultuurlandschappen

bebouwing
- Rb — historische kern met huispercelen
- Rbo — bebouwing met opgaande beplanting aan Maasoever

buitenplaatsen en landgoederen
- Rl — oud buiten

beekdalen
- Rbe — beekdal, onregelmatig verkaveld
- Rbev — beekdal, onregelmatig verkaveld met verspreide bebouwing
- Rbv — beekdal, overwegend onverkaveld
- Rbr — beekdal, rationeel verkaveld
- Rbw — halfopen beekdal, onregelmatig verkaveld

droge kampontginningen
- Rkdo — droge kampontginning in overstromingsvlakte
- Rkdr — droge kampontginning met rationele structuur
- Rkdrb — droge kampontginning met rationele structuur, deels bebost
- Rkdw — droge kampontginning, onregelmatig verkaveld
- Rkdwb — droge kampontginning met onregelmatige structuur, deels bebost
- Rkda — droge kampontginning, type open akker
- Rkdh — halfopen kampontginning met onregelmatige structuur

natte kampontginningen
- Rknw — natte kampontginning met onregelmatige structuur
- Rknr — natte kampontginning met rationele structuur
- Rknrb — natte kampontginning met rationele structuur, deels bebost

oude bossen
- Rud — oud loofbos, nu gemengd landgebruik
- Rug — oud loofbos, nu overwegend gemengd bos
- Rur — oud loofbos, nu overwegend landbouwgrond
- Rvg — oud naaldbos, nu gemengd landgebruik
- Rvg — oud naaldbos, nu overwegend gemengd bos
- Rvr — oud naaldbos, nu overwegend landbouwgrond

rivierlakteontginningen
- Rrno — Maasgeulontginning met overwegend onregelmatige verkaveling
- Rrno — Maasgeulontginning met overwegend oolbos
- Rrnh — Maasgeulontginning, onverkaveld
- Rrw — overstromingsvlakte met overwegend onregelmatige verkaveling
- Rrk — overstromingsvlakte, overwegend onverkaveld

jonge ontginningen
- Rj — jonge broekontginning, nu overwegend landbouwgrond
- Rjo — jonge heideontginning, nu gemengd landgebuik
- Rjl — jonge heideontginning, nu overwegend landbouwgrond
- Rjv — jonge heideontginning, nu overwegend naaldbos

broeken
- Rbo — broekontginning, onregelmatig verkaveld
- Rbob — broekontginning, onregelmatig verkaveld, deels bebost

niet-ontgonnen gebieden
- M — Maas
- Rbg — niet-ontgonnen broekgebied

LANDSCHAPSELEMENTEN

Infrastructuur
- weg, voor 1842
- weg, voor 1842, nu verdwenen
- pad, voor 1842
- pad, voor 1842, nu verdwenen
- weg, 1842-1900
- spoorlijn, 1865
- smalsporotrace, herkenbaar
- dries/biest/plein
- karrensporen

Waterstaat
- dijk
- brugliocatie (1900)
- vonderlocatie (1900)
- voordelocatie (1900)
- wiel
- waterloop, voor 1900
- waterloop, voor 1900, nu hermeanderd
- waterloop, voor 1900, rechtgetrokken
- waterloop, voor 1900, verdwenen
- gracht, voor 1842
- omgrachting

Oorlog en defensie

Late Middeleeuwen / Nieuwe Tijd
- tracé stadswal of ander vestingwerk
- tracé landweer/landgraaf
- tracé landweer/landgraaf, verdwenen
- buitenwal
- schans
- versterkt huis

Tweede Wereldoorlog (1940-1945)
- bomkrater (vermoedelijk)
- kazemat
- munitieopslagplaats (vermoedelijk)
- schuttersputje (vermoedelijk)
- vluchtbunker (Duits)
- loopgraaf (vermoedelijk)
- frontzone 1944-1945

Bestuur
- laathof
- oude grens, herkenbaar
- oude grens, voor 1866, herkenbaar
- oude grens, na 1866, herkenbaar
- grens, omstreeks 1865, niet herkenbaar

Economie
- winningskuil

Opgaand groen
- hek of hakhout
- solitaire knotboom
- groep knotbomen
- hoogstamboomgaard
- poel
- bomenrij
- heg
- houtwal
- knotbomenrij
- laanbomen
- zichtlijn
- rabattenbos
- geen typering gegeven
- gemengd bos
- groene stadszone
- houtsingel
- houtwal
- loofbos
- naaldbos
- natuurterrein
- populierenopstand
- stelrand

Religie
- kerkhof

Verkaveling
- oude akkergrens; stelirand
- oude akkergrens; glooiing
- oude akkergrens; perceelsgrens

BOUWKUNST EN STEDENBOUW

Historische nederzettingslocaties in 1842
- bijgebouw
- boerderij of woonhuis
- grote boerderij
- kapel
- kasteel
- kerk
- pastorie
- raadhuis
- veerhuis
- watermolen
- windmolen
- bouwvlak (1842)

Beschermde monumenten
- rijksmonument
- rijksmonumentale buitenplaats

Beeldbepalende panden
- beeldbepalend pand
- beeldbepalend pand, waarvan score groter dan 80

Kasteelen, landgoederen en buitenplaatsen
- motte
- kasteel, buitenplaats
- kasteel of landhuis, verdwenen
- omgracht huis
- kasteel of omgracht huis
- kasteel of omgracht huis, verdwenen

Overige bebouwingslocaties
- klooster, gesticht vóór 1795, nu verdwenen
- verhoogde woonplaats
- watermolen
- watermolen, restant
- gewaardeerde nederzetting

OVERIG
- gemeentegrens

RAAP