

Rapport : Verkennd bodemonderzoek
Plangebied Fijnaart-West
Molenstraat te Fijnaart

Kenmerk : 195.61.161.r1

Opdrachtgever : Gemeente Moerdijk
Postbus 4
4760 AA Zevenbergen



26 september 2016

Auteur: B.M. Prinse

Gecontr.: S.A.C. Schrauwen

INHOUDSOPGAVE

1	INLEIDING.....	1
2	VOORONDERZOEK.....	2
	2.1 Beschrijving onderzoekslocatie.....	2
	2.2 Bodemonderzoeken/saneringen.....	2
	2.3 Bodemopbouw en geohydrologie.....	3
	2.4 Hypothese	4
3	VELDWERK.....	5
	3.1 Uitvoering van het veldwerk	5
	3.2 Resultaten van het veldwerk.....	5
	3.3 Afwijkende bodemkenmerken	6
4	CHEMISCH-ANALYTISCH ONDERZOEK.....	7
	4.1 Uitvoering van het chemisch-analytisch onderzoek	7
	4.2 Toetsingscriteria	8
	4.3 Interpretatie analyseresultaten.....	9
5	CONCLUSIES EN AANBEVELINGEN	12
6	VERANTWOORDING.....	13

BIJLAGEN

- 1a. Situatieschets met geplaatste boringen
- 1b. Kadastrale tekening met omgevingskaart
- 1c. Foto's onderzoekslocatie
2. Boorprofielen
3. Analyseresultaten en toetsingstabellen grond en grondwater



1. INLEIDING

In opdracht van de gemeente Moerdijk heeft Moerdijk Bodemsanering B.V. een verkennend bodemonderzoek uitgevoerd ter plaatse van de locatie Plangebied Fijnaart-West.

Het onderhavige bodemonderzoek is uitgevoerd in verband met de ontwikkeling (woningbouw) van de locatie.

Doel van dit verkennend bodemonderzoek is de bodemkwaliteit ter plaatse te bepalen en mogelijke verontreinigingen in de grond en het grondwater te signaleren. Hiertoe is de kwaliteit van zowel de grond als het grondwater beoordeeld op basis van een steekproef, waarbij een beperkt aantal boringen is verricht en een aantal grond(meng)monsters en grondwatermonsters chemisch-analytisch zijn onderzocht.

Als uitgangspunt voor de onderzoeksstrategie is de werkwijze conform de NEN 5740 "Bodem-Onderzoeksstrategie bij verkennend onderzoek" gehanteerd.

In de volgende hoofdstukken wordt ingegaan op de locatiegegevens, de verrichte veldwerkzaamheden, het chemisch-analytisch onderzoek en de resultaten van het uitgevoerde onderzoek. Tot slot worden de verzamelde gegevens over de grond- en grondwaterkwaliteit getoetst aan de huidige richtlijnen en worden er aanbevelingen geformuleerd.

Moerdijk Bodemsanering B.V. is in het bezit van het Procescertificaat veldwerk bij milieuhygiënisch bodemonderzoek conform de SIKB BRL 2000. Het veldwerk is derhalve verricht onder dit certificaat op basis van de richtlijnen in het protocol 2001. De grondwaterbemonstering is verricht onder dit certificaat op basis van de richtlijnen in het protocol 2002. Moerdijk Bodemsanering verklaart dat het veldwerk onafhankelijk van de opdrachtgever is uitgevoerd conform de eisen van BRL 2000 en de daarbij behorende protocollen.





2. VOORONDERZOEK

Alvorens het verkennend bodemonderzoek wordt uitgevoerd is een ‘standaard’ vooronderzoek verricht conform de NEN 5725-norm. Middels een dergelijk historisch onderzoek is bepaald of er in het verleden mogelijk bodembedreigende activiteiten zijn ontplooid.

Hierbij zijn de volgende bronnen geraadpleegd :

- Het milieuarchief van de gemeente Moerdijk
- Kadastrale kaarten
- Grondwaterkaarten
- www.bodemloket.nl

2.1 Beschrijving onderzoekslocatie

De locatie staat kadastraal bekend als gemeente Fijnaart, sectie N nummers 375 (ged.), 416 (ged.) en 420. De onderzoekslocatie beperkt zich tot het plangebied en heeft een oppervlakte van circa 8,0 ha.

De onderzoekslocatie is in gebruik als akkerland. De locatie is (voor zover bekend) altijd in gebruik geweest voor agrarische doeleinden. Een situatieschets is opgenomen in bijlage 1a. Een kadastrale kaart is opgenomen in bijlage 1b. In bijlage 1c zijn enkele foto's opgenomen van de huidige situatie.

De locatie bevindt zich aan de westzijde van Fijnaart, de omgeving van de locatie is voornamelijk in gebruik voor agrarische doeleinden. Uit de locatie-inspectie zijn geen bijzonderheden naar voren gekomen. Op basis van de locatie-inspectie wordt geen asbest in de bodem verwacht.

2.2 Bodemonderzoeken/ saneringen

Op het noordelijk terreindeel is mogelijk een tijdelijk baggerdepot aanwezig geweest. Hiertoe is een nulsituatie onderzoek verricht door Moerdijk Bodemsanering B.V. (kenmerk: 195.10.031.r1, d.d. 7 juli 2003). In de bovengrond zijn licht verhoogde gehalten aan EOX aangetroffen. In de ondergrond zijn geen verhoogde gehalten aangetroffen. In het grondwater is een licht verhoogde concentratie aan arseen aangetroffen. Vermoedelijk is op de locatie nooit een baggerdepot aanwezig geweest, aangezien er geen eindsituatie bodemonderzoek is verricht.

Voor het overige zijn op de locatie geen (relevante) bodemonderzoeken en/of saneringen bekend.

Ter plaatse van de Sportwijk, ten oosten van de onderzoekslocatie, is een verkennend bodemonderzoek verricht door Moerdijk Bodemsanering B.V. (kenmerk: 195.08.031.r1, d.d. 11 april 2003). Hierbij zijn in de grond en het grondwater, nabij de onderhavige onderzoekslocatie, geen noemenswaardige verhogingen aangetroffen.

Voor het overige zijn in de directe nabijheid van de onderzoekslocatie geen (relevante) bodemonderzoeken en/of saneringen bekend.

Luchtfoto onderzoekslocatie

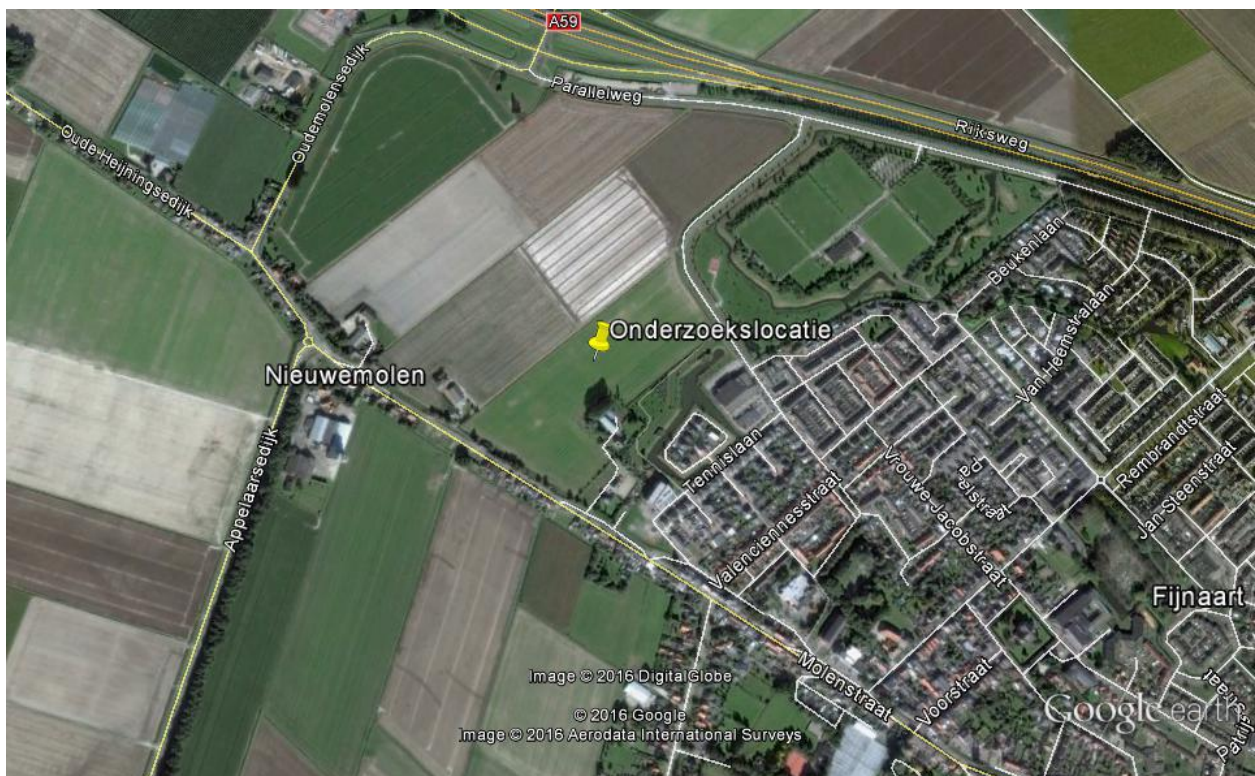

(bron: Google Earth)

2.3 Bodemopbouw en geohydrologie

Voor het verkrijgen van inzicht in de regionale bodemopbouw en de geohydrologische gegevens van de omgeving is gebruik gemaakt van de Grondwaterkaart van Nederland, kaartblad 43 oost/44 west van de Dienst Grondwater Verkenning (DGV-TNO) uit 1976 (geohydrologisch profiel B-B=, boring 63). Ter plaatse kunnen de volgende geohydrologische eenheden worden onderscheiden:



Deklaag (Westland Formatie)

De enkele meters dikke deklaag is samengesteld uit fijne slibhoudende zanden en klei. Hieronder kan plaatselijk een enkele meters dikke veenafzetting voorkomen.

Eerste watervoerend pakket (Formaties van Kreftenheye en Twente)

Onder het freatisch pakket komt een matig doorlatend watervoerend pakket voor. Dit circa 5 meter dikke pakket is opgebouwd uit fijnzandige afzettingen. Het doorlaatvermogen (kD-waarde) van het eerste watervoerend pakket wordt geschat op 100 m²/d.

Scheidende laag (Formaties van Kedichem en Tegelen)

Onder het eerste watervoerend pakket bevindt zich een circa 40 meter dikke scheidende laag. Deze laag is opgebouwd uit fijn leemhoudend zand, afgewisseld met kleilagen en wordt voor het onderhavige onderzoek als geohydrologische basis beschouwd.

Grondwaterstroming

De stromingsrichting van het grondwater in het freatisch pakket is niet eenduidig en wordt beïnvloed door lokale ontwateringsmiddelen (sloten, leidingen e.d.). De grondwaterstroming in het eerste watervoerend pakket is globaal zuidelijk gericht.

2.4 Hypothese

Als uitgangspunt voor de onderzoeksstrategie zal de NEN 5740 "Bodem - Onderzoeksstrategie bij verkennend onderzoek" gehanteerd worden. Het bodemonderzoek heeft een zogenaamd retrospectief karakter, dit wil zeggen dat het onderzoek primair gericht is op reeds opgetreden (bodem)verontreiniging.

De afbakening van het onderzoek betreft het in bijlage 1a aangegeven terrein met een totaaloppervlak van circa 8,0 ha. Op basis van de hierboven weergegeven informatie wordt de volgende hypothese met bijbehorende onderzoeksstrategie toegepast :

De locatie wordt beschouwd als onverdacht ten aanzien van bodemverontreiniging, strategie ONV-GR.

3. VELDWERK

3.1 Uitvoering van het veldwerk

Conform de NEN-5740 zijn ter plaatse de volgende werkzaamheden verricht :

- 32 boringen tot minimaal 1,0 meter beneden maaiveld (m -mv); en
- 4 boringen tot het freatische grondwater (minimaal 1,0 m -mv / maximaal 2,0 m -mv); en
- 9 boringen tot in het grondwater, die tevens is afgewerkt met een peilbuis.

3.2 Resultaten van het veldwerk

Het veldwerk is uitgevoerd conform de protocollen 2001 en 2002. De veldwerkzaamheden zijn verricht op 30 augustus 2016 door de erkende veldwerkers N. Havermans en R. Snijder. De peilbuizen zijn, na enkele malen te zijn afgepompt, op 6 september 2016 bemonsterd door de erkende veldwerker R. Snijder. In bijlage 1a zijn de boorposities weergegeven.

De bodem ter plaatse is globaal als volgt opgebouwd: Vanaf maaiveld is tot circa 2,5 m -mv (einde boordiepte) een heterogeenpakket met zand en klei. Het vrijgekomen boormateriaal is zintuiglijk beoordeeld op geur, kleur en samenstelling en beschreven in boorprofielen (zie bijlage 2). In de volgende tabel zijn de veldgegevens van het grondwater opgenomen.

Tabel 1: veldgegevens grondwater

Peilbuis (filterstelling in m -mv)	Grondwaterstand (m -mv)	Zuurgraad (pH)	Elektrisch geleidingsvermogen (Ec in $\mu\text{S}/\text{cm}$)	Troebelheid (NTU)
Pb 1 (1,5 - 2,5)	1,37	7,3	2020	51
Pb 2 (1,5 - 2,5)	1,04	7,4	2050	45,5
Pb 3 (1,5 - 2,5)	1,31	7,6	4770	17,2
Pb 4 (1,5 - 2,5)	1,24	7,4	1870	19,4
Pb 5 (1,5 - 2,5)	1,28	7,5	1350	86,9
Pb 6 (1,5 - 2,5)	1,38	7,4	1770	55,1
Pb 7 (1,5 - 2,5)	1,21	7,5	2000	94,2
Pb 8 (1,5 - 2,5)	1,35	7,5	2150	21,7
Pb 9 (1,5 - 2,5)	1,38	7,2	1200	31,5



De zuurgraad en het elektrisch geleidingsvermogen zijn als normaal te beschouwen.

De troebelheid is hoog (> 10 NTU). Een verhoogde troebelheid kan in sommige gevallen leiden tot overschatting van de concentraties aan organische parameters in het grondwater. Bij het onderhavige onderzoek wordt de tussenwaarde voor geen van de organische parameters overschreden. De eventuele overschatting van de concentraties als gevolg van de verhoogde troebelheid heeft derhalve geen gevolgen voor de interpretatie van de onderzoeksresultaten en de conclusies. Aanvullend onderzoek naar de verhoogde troebelheid is derhalve niet uitgevoerd.

3.3 Afwijkende bodemkenmerken

Tijdens de uitvoering van de veldwerkzaamheden zijn zintuiglijk (geur, kleur en samenstelling) geen afwijkingen waargenomen. Er is visueel op het maaiveld en in de bodem geen asbest waargenomen.



4. CHEMISCH-ANALYTISCH ONDERZOEK

4.1 Uitvoering van het chemisch-analytisch onderzoek

Voor de beoordeling van de kwaliteit van de grond en het grondwater dienen conform de NEN 5740 grond- en grondwatermonsters chemisch-analytisch onderzocht te worden. In totaal zijn de volgende analyses uitgevoerd door het geaccrediteerde milieulaboratorium Analytico te Barneveld, conform AS3000 :

- 5 analyses bovengrond op het standaard pakket bodem; en
- 4 analyses ondergrond op het standaard pakket bodem; en
- 9 analyses grondwater op het standaard pakket grondwater.

De standaard pakketten omvatten de volgende parameters:

Analysepakket grond(meng)monsters :

- lutum- en organisch stofgehalte (in minimaal 2 representatieve mengmonsters);
- de metalen barium, cadmium, kobalt, koper, kwik, molybdeen, nikkel, lood en zink;
- polychloorbifenylen (PCB 7);
- polycyclische aromatische koolwaterstoffen (10 van VROM);
- minerale olie (GC).

Analysepakket grondwatermonsters :

- de metalen barium, cadmium, kobalt, koper, kwik, molybdeen, nikkel, lood en zink;
- vluchtige aromatische koolwaterstoffen (inclusief naftaleen);
- styreen;
- vluchtige gechloreerde koolwaterstoffen (VOCL 11);
- vinylchloride;
- dichloorethaan;
- bromoform;
- minerale olie (GC).

Tevens zijn in het veld de zuurgraad (pH) en het elektrisch geleidingsvermogen (Ec) van het grondwater bepaald.



4.2 Toetsingscriteria

Door Rijkswaterstaat Leefomgeving is voor een groot aantal mogelijk verontreinigende stoffen een lijst met richtwaarden vastgesteld als toetsingskader voor de beoordeling van de kwaliteit van grond en grondwater. In de Circulaire bodemsanering 2013, in werking getreden op 1 juli 2013, zijn voor grond interventiewaarden en voor grondwater streef- en interventiewaarden vastgesteld. De streefwaarden voor grond zijn vervangen door de achtergrondwaarden, zoals opgenomen in bijlage B van de Regeling bodemkwaliteit (Staatscourant 2007, 247).

De analyseresultaten van het onderhavig onderzoek zijn getoetst aan de bovengenoemde normen, te weten:

Achtergrondwaarde grond: het gehalte dat is vastgesteld op basis van het gemeten gehalte van die stof zoals die voorkomt in de bodem van natuur- en landbouwgronden in Nederland, die niet zijn belast door lokale verontreinigingsbronnen.

Streefwaarde grondwater: het gehalte waarbij sprake is van duurzame bodemkwaliteit. Deze referentiewaarde wordt gegeven voor de milieukwaliteit op de lange termijn, uitgaande van Verwaarloosbare Risico's voor het ecosysteem.

Interventiewaarde grond / grondwater: het gehalte waarbij sprake is van ernstige of dreigende ernstige vermindering van de functionele eigenschappen die de bodem heeft voor mens, plant of dier.

Tussenwaarde (nader bodemonderzoek): gemiddelde waarde van de achtergrond- of streefwaarde en de interventiewaarde, waarbij mogelijk sprake is van ernstige of dreigende ernstige vermindering van de functionele eigenschappen die de bodem heeft voor mens, plant of dier. Indien dit criterium wordt overschreden, dient een nader bodemonderzoek te worden uitgevoerd.

Bij de bespreking van de analyseresultaten worden de volgende begrippen gehanteerd:

- niet verontreinigd: concentratie is kleiner dan of gelijk aan de achtergrondwaarde of streefwaarde;
- licht verontreinigd: concentratie is kleiner dan of gelijk aan de tussenwaarde en groter dan de achtergrondwaarde of streefwaarde;
- matig verontreinigd: concentratie is kleiner dan of gelijk aan de interventiewaarde en groter dan de tussenwaarde;
- sterk verontreinigd: concentratie is groter dan de interventiewaarde.



De achtergrondwaarden en interventiewaarden voor grond worden berekend op basis van het humus- en lutumgehalte.

In paragraaf 4.3 zijn de analyseresultaten getoetst aan genoemde richtlijnen.

4.3 Interpretatie analyseresultaten

De volgende tabel geeft een overzicht van de interpretatie van de analyseresultaten van de grondmonsters en grondwatermonsters. Indien er verontreinigingen zijn aangetoond groter dan de streefwaarde/achtergrondwaarde, zijn tevens de gehalten vermeld. De analyseresultaten en toetsingswaarden zijn opgenomen in bijlage 3.

De volgende aanduidingen zijn bij de interpretatie gebruikt:

- : kleiner of gelijk aan de streefwaarde of detectiegrens
- + : groter dan de streefwaarde, kleiner dan (S+I)/2
- ++ : groter dan (S+I)/2, kleiner dan de interventiewaarde
- +++ : groter dan de interventiewaarde

Tabel 2: Interpretatie van de analyseresultaten van de grondmonsters (mg/kg d.s.) en grondwatermonsters (µg/l)

Boorpunt en peilbuis	Ba	Cd	Co	Cu	Hg	Mo	Ni	Pb	Zn	PAK	PCB	STY	VAK totaal	VHK	VC	MO
GROND(MENG)MONSTERS																
15 (0,00 - 0,50)	-	--	--	--	--	--	--	+	--	+	--					+
16 (0,00 - 0,50)								55		1,5						48
1 (0,00 - 0,50)	-	--	--	--	--	--	--	+	--	--	--					--
2 (0,00 - 0,40)								44								
3 (0,00 - 0,50)																
13 (0,00 - 0,50)																
14 (0,00 - 0,50)																
20 (0,00 - 0,50)																
23 (0,00 - 0,50)																
4 (0,00 - 0,50)	-	--	--	--	--	--	--	--	--	--	--					--
5 (0,00 - 0,50)																
12 (0,00 - 0,50)																
26 (0,00 - 0,50)																
27 (0,00 - 0,50)																
28 (0,00 - 0,50)																
29 (0,00 - 0,50)																
6 (0,00 - 0,50)	-	--	--	--	--	--	--	--	--	--	--					--
7 (0,00 - 0,50)																
32 (0,00 - 0,50)																
33 (0,00 - 0,50)																
36 (0,00 - 0,50)																
37 (0,00 - 0,50)																
39 (0,00 - 0,50)																
9 (0,00 - 0,50)	-	--	--	--	--	--	--	--	--	--	--					--
10 (0,00 - 0,50)																
35 (0,00 - 0,50)																
42 (0,00 - 0,50)																
43 (0,00 - 0,50)																
44 (0,00 - 0,50)																
45 (0,00 - 0,50)																

Boorpunt en peilbuis	Ba	Cd	Co	Cu	Hg	Mo	Ni	Pb	Zn	PAK	PCB	STY	VAK totaal	VHK	VC	MO
1 (0,50 - 1,00)	-	--	--	--	--	--	--	--	--	--	--					--
2 (0,50 - 1,00)																
3 (0,50 - 1,00)																
13 (0,50 - 1,00)																
14 (0,50 - 1,00)																
20 (0,30 - 0,80)																
23 (0,50 - 1,00)																
5 (0,50 - 1,00)	-	--	--	--	--	--	--	--	--	--	--					--
4 (0,50 - 1,00)																
12 (0,50 - 1,00)																
26 (0,50 - 1,00)																
27 (0,50 - 1,00)																
28 (0,30 - 0,80)																
29 (0,50 - 1,00)																
6 (0,50 - 1,00)	-	--	--	--	--	--	--	--	--	--	--					--
7 (0,50 - 1,00)																
32 (0,50 - 1,00)																
33 (0,50 - 1,00)																
36 (0,50 - 1,00)																
37 (0,30 - 0,80)																
39 (0,50 - 1,00)																
9 (0,50 - 1,00)	-	--	--	--	--	--	--	--	--	--	--					--
10 (0,50 - 1,00)																
35 (0,50 - 1,00)																
42 (0,50 - 1,00)																
43 (0,50 - 1,00)																
44 (0,30 - 0,80)																
45 (0,50 - 1,00)																
GRONDWATERMONSTERS																
Pb 1 (1,5 - 2,5)	+ 130	--	--	--	--	--	--	--	--			--	--	--	--	--
Pb 2 (1,5 - 2,5)	+ 140	--	--	--	--	--	--	--	--			--	--	--	--	--
Pb 3 (1,5 - 2,5)	+ 240	--	--	--	--	--	--	--	--			--	--	--	--	--
Pb 4 (1,5 - 2,5)	+ 240	--	--	--	--	--	--	--	--			--	--	--	--	--
Pb 5 (1,5 - 2,5)	+ 86	--	--	--	--	--	--	--	--			--	--	--	--	--
Pb 6 (1,5 - 2,5)	+ 110	--	--	--	--	--	--	--	--			--	--	--	--	--
Pb 7 (1,5 - 2,5)	+ 200	--	--	--	+ 0,084	--	--	--	--			--	--	--	--	--
Pb 8 (1,5 - 2,5)	+ 210	--	--	--	--	--	--	--	--			--	--	--	--	--
Pb 9 (1,5 - 2,5)	+ 160	--	--	--	--	--	--	--	--			--	--	--	--	--



Verklaring tabel 2 :

METALEN :	Ba: barium; Cd: cadmium; Co: kobalt; Cu: koper; Hg: kwik; Mo: molybdeen; Ni: nikkel; Pb: lood; Zn: zink;
PAK :	polycyclische aromatische koolwaterstoffen (10 van VROM);
PCB:	Polychloorbifenylen;
STY :	styreen;
VAK :	vluchtige aromatische koolwaterstoffen;
VHK :	vluchtige gehalogeneerde koolwaterstoffen;
VC :	vinylchloride;
MO :	minerale olie (gas-chromatografisch bepaald).

Uit de analyseresultaten kan het volgende worden afgeleid :

- In de zandige bovengrond, aan de zuidzijde van de locatie (mengmonster 1), zijn licht verhoogde gehalten aan lood, minerale olie en PAK aangetroffen. De nader onderzoekswaarden worden niet benaderd.
- In de kleiige bovengrond, aan de zuidwestzijde van de locatie (mengmonster 2), is een licht verhoogd gehalte aan lood aangetroffen. De nader onderzoekswaarde wordt niet benaderd.
- In de bovengrond, ter plaatse van het overige deel van de locatie (mengmonsters 3, 4 en 5), zijn geen verhoogde gehalten aangetroffen.
- In de ondergrond, ter plaatse van de gehele locatie (mengmonsters 6, 7, 8 en 9), zijn geen verhoogde gehalten aangetroffen.
- In het grondwater, ter plaatse van alle peilbuizen, zijn licht verhoogde concentraties aan barium aangetroffen. In het grondwater ter plaatse van peilbuis 7 is tevens een licht verhoogde concentratie aan kwik aangetroffen. Aangenomen wordt dat de licht verhoogde concentraties aan zware metalen natuurlijk verhoogde achtergrondwaarden betreffen.



5. CONCLUSIES EN AANBEVELINGEN

In opdracht van de gemeente Moerdijk heeft Moerdijk Bodemsanering B.V. een verkennend bodemonderzoek uitgevoerd ter plaatse van de locatie Plangebied Fijnaart-West. Het bodemonderzoek is uitgevoerd in verband met de ontwikkeling (woningbouw) van de locatie.

De onderzoekslocatie beperkt zich tot het plangebied en heeft een oppervlakte van circa 8,0 ha. De onderzoekslocatie is in gebruik als akkerland. De locatie is (voor zover bekend) altijd in gebruik geweest voor agrarische doeleinden. De locatie is beschouwd als onverdacht.

Op grond van de beschikbare gegevens (historische gegevens, zintuiglijke waarnemingen gedaan tijdens het veldwerk en de analyseresultaten) kan het volgende worden geconcludeerd:

- Tijdens de locatie-inspectie zijn geen bijzonderheden aangetroffen.
- Tijdens de uitvoering van de veldwerkzaamheden zijn zintuiglijk geen afwijkingen waargenomen. Er is visueel op het maaiveld en in de bodem geen asbest waargenomen.
- In de zandige bovengrond, aan de zuidzijde van de locatie (mengmonster 1), zijn licht verhoogde gehalten aan lood, minerale olie en PAK aangetroffen. De nader onderzoekswaarden worden niet benaderd.
- In de kleiige bovengrond, aan de zuidwestzijde van de locatie (mengmonster 2), is een licht verhoogd gehalte aan lood aangetroffen. De nader onderzoekswaarde wordt niet benaderd.
- In de bovengrond, ter plaatse van het overige deel van de locatie (mengmonsters 3, 4 en 5), zijn geen verhoogde gehalten aangetroffen.
- In de ondergrond, ter plaatse van de gehele locatie (mengmonsters 6, 7, 8 en 9), zijn geen verhoogde gehalten aangetroffen.
- In het grondwater, ter plaatse van alle peilbuizen, zijn licht verhoogde concentraties aan barium aangetroffen. In het grondwater ter plaatse van peilbuis 7 is tevens een licht verhoogde concentratie aan kwik aangetroffen. Aangenomen wordt dat de licht verhoogde concentraties aan zware metalen natuurlijk verhoogde achtergrondwaarden betreffen.

De tevoren gestelde hypothese 'onverdachte' locatie dient formeel te worden verworpen, de verhogingen in de grond en het grondwater zijn echter zeer gering en kunnen als niet significant beschouwd worden. Nader onderzoek wordt niet noodzakelijk geacht.

De resultaten van het verrichte bodemonderzoek dienen geen belemmering te vormen voor de ontwikkeling van de locatie.



6. VERANTWOORDING

Het onderhavige onderzoek is op zorgvuldige wijze verricht volgens algemeen gebruikelijke inzichten en methoden. Opgemerkt wordt echter, dat het onderhavige onderzoek gebaseerd is op het uitvoeren van een beperkt aantal boringen en het onderzoeken van een beperkt aantal monsters. Hierdoor blijft het mogelijk dat er plaatselijke afwijkingen in de samenstelling van de grond en/of het grondwater aanwezig zijn, welke tijdens uitvoering van het onderzoek niet naar voren zijn gekomen. Moerdijk Bodemsanering B.V. is niet aansprakelijk voor hieruit voortvloeiende schade of gevolgen van welke aard dan ook.

BIJLAGEN



BIJLAGE 1A

SITUATIESCHETS MET BOORPUNTEN



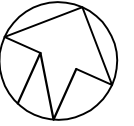

◀ fotopunt

● boring

⊕ peilbuis



Schaal: 1 : 2000	Get.: BP	Datum: 19-9-2016
Projekt: Plangebied Fijnaart-West		
Projekt nr: 195.61.161		
Opdr. g. : Gemeente Moerdijk		
Formaat A3	bijlage: 1a	

BIJLAGE 1B

KADASTRALE KAART EN OMGEVINGSKAART





Projectgebied Fijnaart West tbv bodemonderzoek

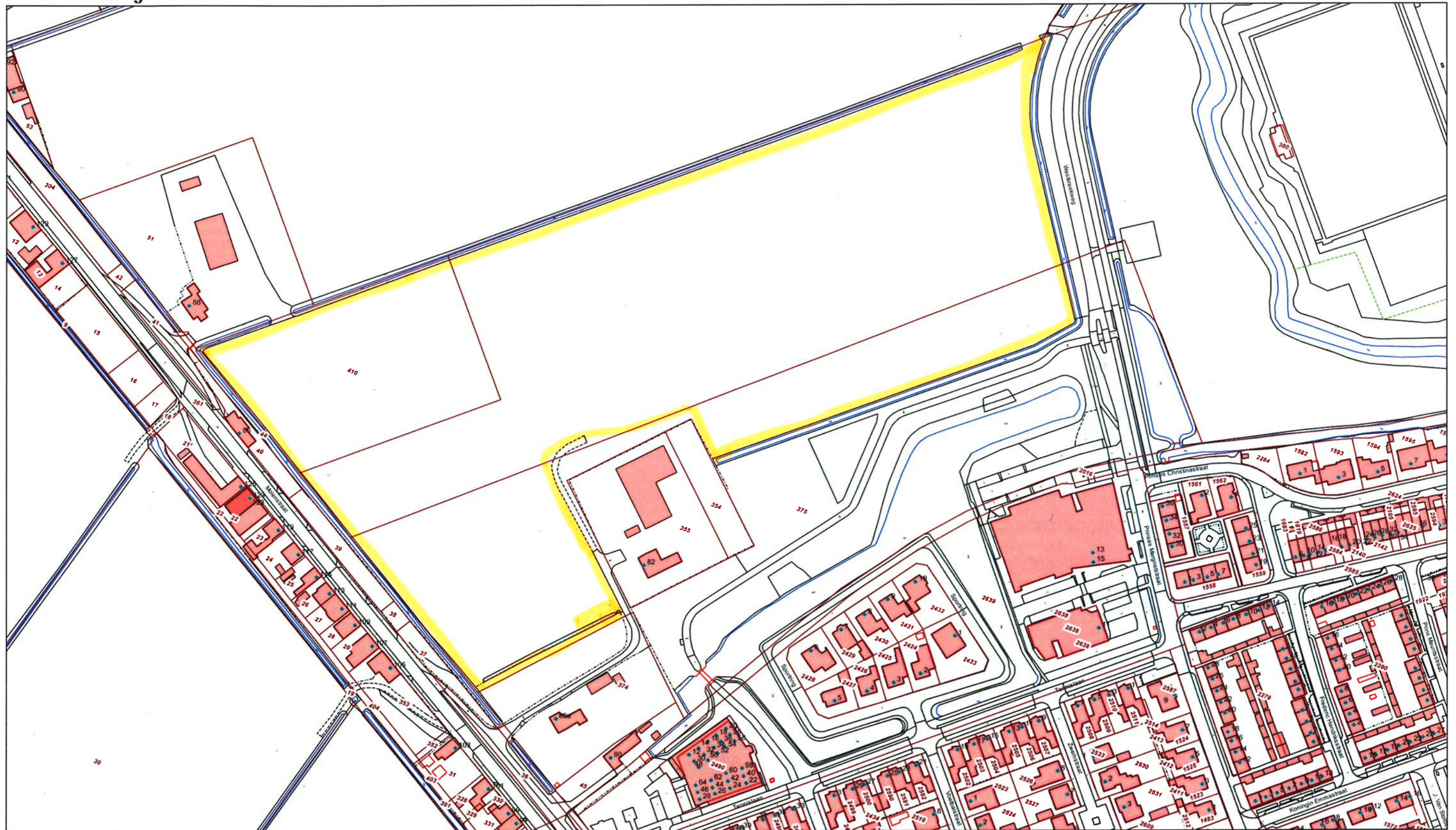

Gemeente Moerdijk

indicatieve grens in oranje

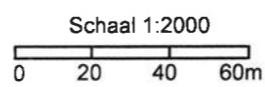

29 Augustus 2016

BIJLAGE 1C

FOTO'S ONDERZOEKSLOCATIE



Bijlage 1c; Foto's onderzoekslocatie



Foto 1



Foto 2



Foto 3

BIJLAGE 2

BOORPROFIELEN



Boring B1 (250cm)

datum: 30-08-2016

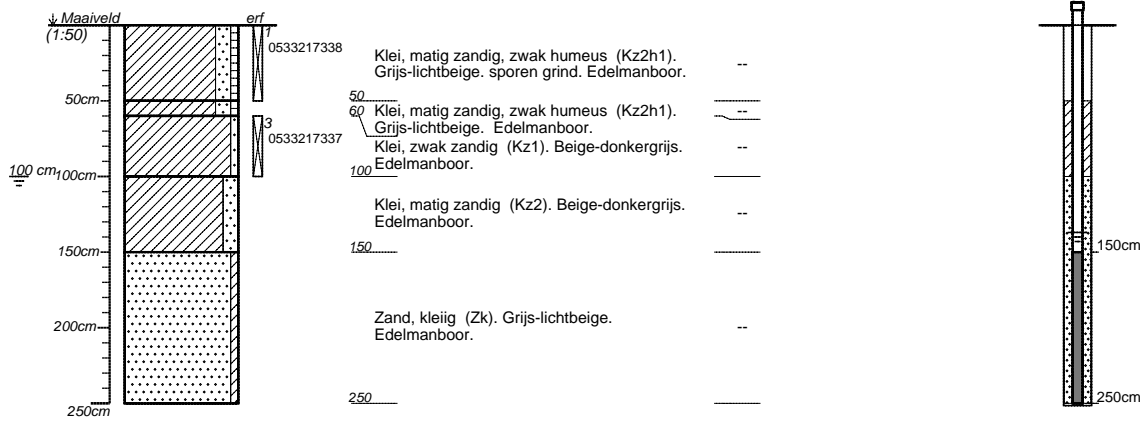

150-250cm Laatste watermonster: 06-09-2016
 pH waarde: 7,3 [-] Geleiding: 2020 [μ S/cm]
 Helderheid: 51 ntu Kleur: kleurloos
 Toestroming: goed Af/voorpompvolume: 500 [cl]
 Afpomptijd: 20 [min]

Boormeester: Nick Havermans

projectnummer 195.61.161	blad 1/18	locatieadres
locatie Plangebied Fijnaart-West (Westkreekweg)		
opdrachtgever		postcode / plaats
bureau MBS		land

Boring B2 (250cm)

datum: 30-08-2016

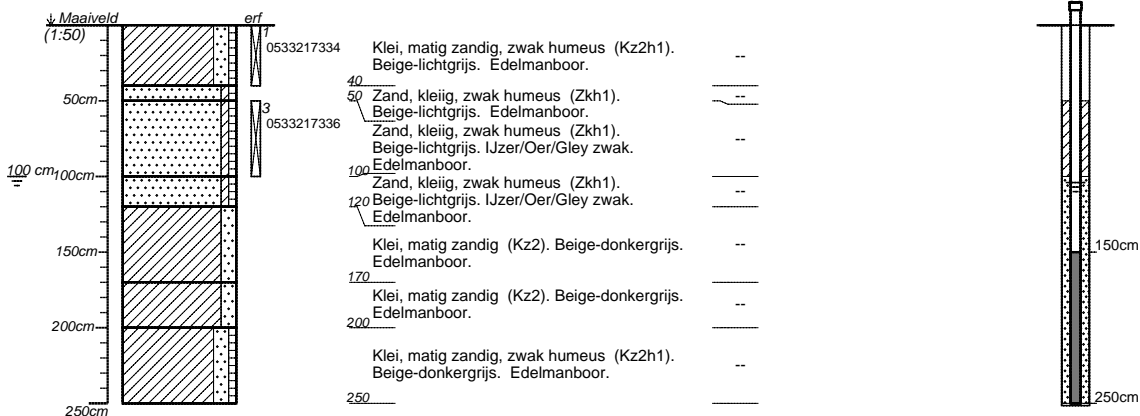

150-250cm Laatste watermonster: 06-09-2016
 pH waarde: 7,4 [-] Geleiding: 2050 [µS/cm]
 Helderheid: 45,5 ntu Kleur: kleurloos
 Toestroming: goed Af/voorpompvolume: 500 [cl]
 Afpomptijd: 20 [min]

Boormeester: Nick Havermans

projectnummer 195.61.161	blad 2/18	locatieadres
locatie Plangebied Fijnaart-West (Westkreekweg)		
opdrachtgever		postcode / plaats
bureau MBS		land

Boring B3 (250cm)

datum: 30-08-2016

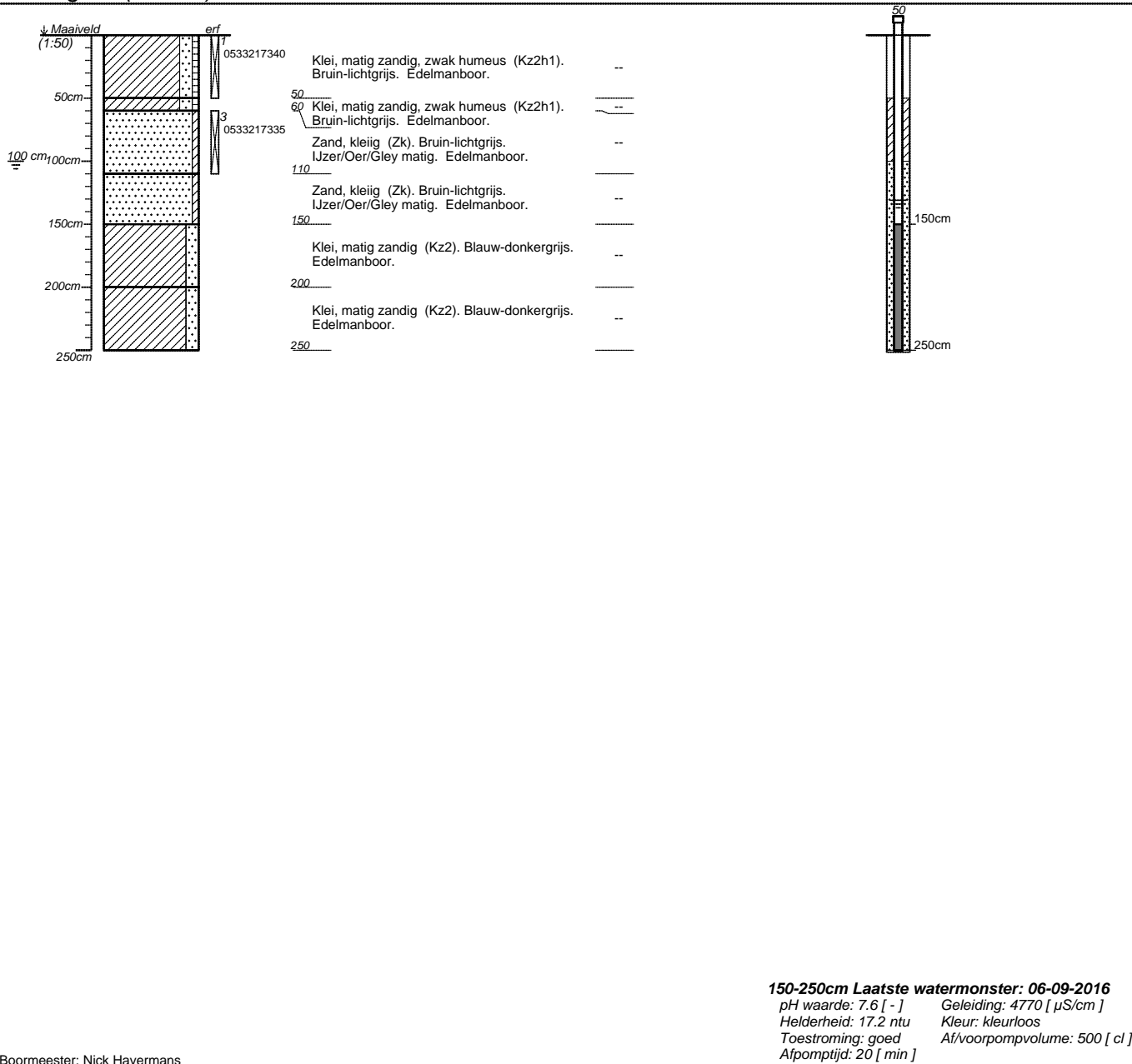

150-250cm Laatste watermonster: 06-09-2016
 pH waarde: 7,6 [-] Geleiding: 4770 [µS/cm]
 Helderheid: 17,2 ntu Kleur: kleurloos
 Toestroming: goed Af/voorpompvolume: 500 [cl]
 Afpomptijd: 20 [min]

Boormeester: Nick Havermans

projectnummer 195.61.161	blad 3/18	locatieadres
locatie Plangebied Fijnaart-West (Westkreekweg)		postcode / plaats
opdrachtgever		land
bureau MBS		

Boring B4 (250cm)

datum: 30-08-2016

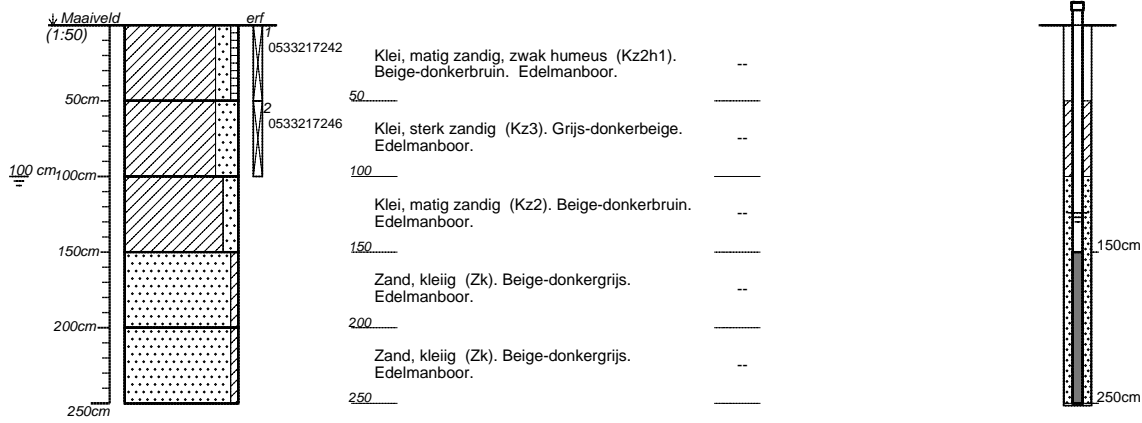

150-250cm Laatste watermonster: 06-09-2016
 pH waarde: 7.4 [-] Geleiding: 1870 [µS/cm]
 Helderheid: 19.4 ntu Kleur: kleurloos
 Toestroming: goed Af/voorpompvolume: 500 [cl]
 Afpomptijd: 20 [min]

Boormeester: Nick Havermans

projectnummer 195.61.161	blad 4/18	locatieadres
locatie Plangebied Fijnaart-West (Westkreekweg)		
opdrachtgever		postcode / plaats
bureau MBS		land

Boring B5 (250cm)

datum: 30-08-2016

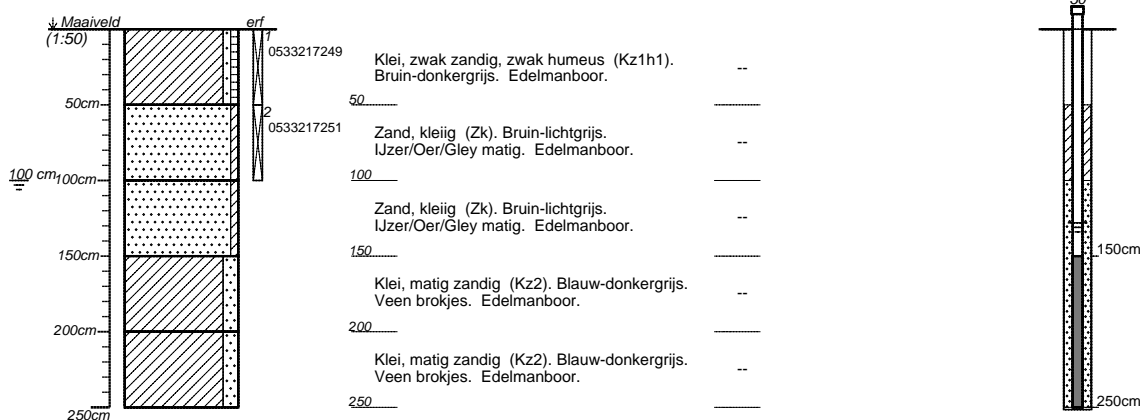

150-250cm Laatste watermonster: 06-09-2016
 pH waarde: 7,5 [-] Geleiding: 1350 [μ S/cm]
 Helderheid: 86,9 ntu Kleur: kleurloos
 Toestroming: goed Af/voorpompvolume: 500 [cl]
 Afpomptijd: 20 [min]

Boormeester: Nick Havermans

projectnummer 195.61.161	blad 5/18	locatieadres
locatie Plangebied Fijnaart-West (Westkreekweg)		
opdrachtgever		postcode / plaats
bureau MBS		land

Boring B6 (250cm)

datum: 30-08-2016

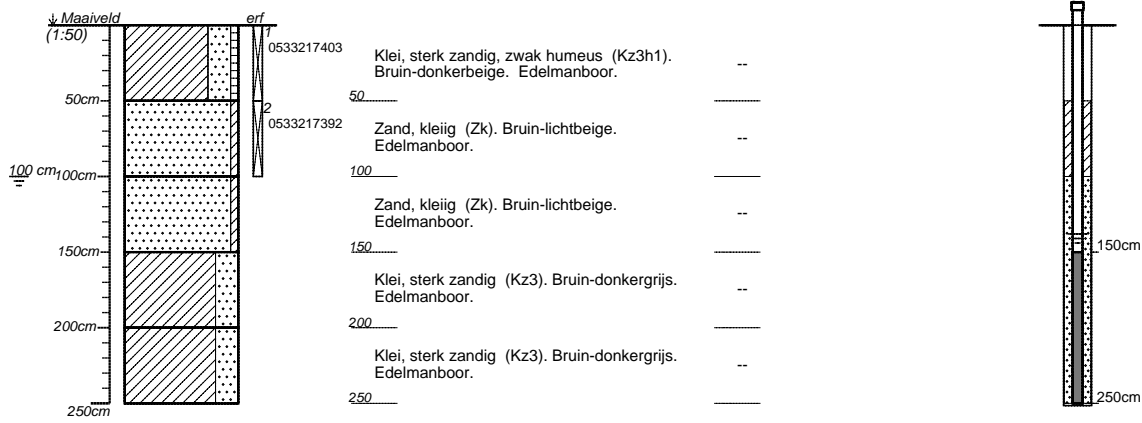

150-250cm Laatste watermonster: 06-09-2016
 pH waarde: 7.4 [-] Geleiding: 1770 [μ S/cm]
 Helderheid: 55.1 ntu Kleur: kleurloos
 Toestroming: goed Af/voorpompvolume: 500 [cl]
 Afpomptijd: 20 [min]

Boormeester: Nick Havermans

projectnummer 195.61.161	blad 6/18	locatieadres
locatie Plangebied Fijnaart-West (Westkreekweg)		
opdrachtgever		postcode / plaats
bureau MBS		land

Boring B7 (250cm)

datum: 30-08-2016

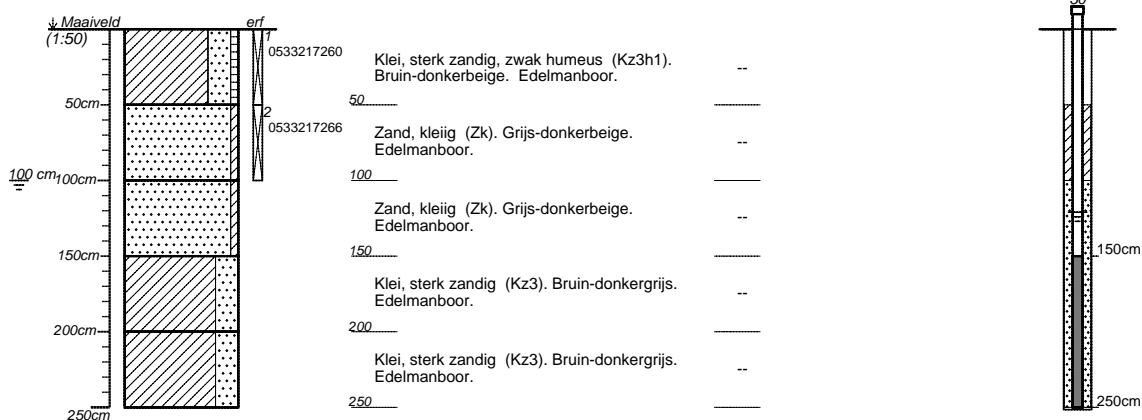

150-250cm Laatste watermonster: 06-09-2016
 pH waarde: 7,5 [-] Geleiding: 2000 [μ S/cm]
 Helderheid: 94,2 ntu Kleur: kleurloos
 Toestroming: goed Af/voorpompvolume: 500 [cl]
 Afpomptijd: 20 [min]

Boormeester: Nick Havermans

projectnummer 195.61.161	blad 7/18	locatieadres
locatie Plangebied Fijnaart-West (Westkreekweg)		
opdrachtgever		postcode / plaats
bureau MBS		land

Boring B8 (250cm)

datum: 30-08-2016

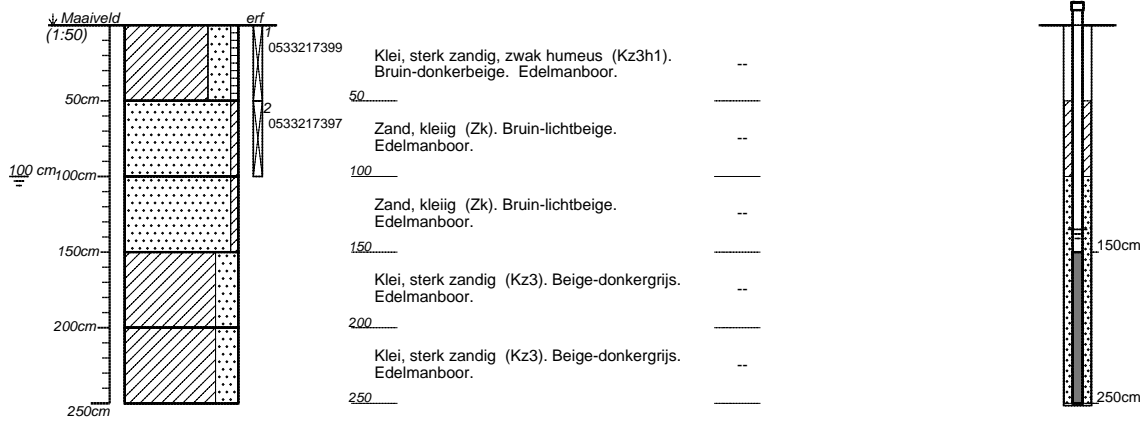

150-250cm Laatste watermonster: 06-09-2016
 pH waarde: 7,5 [-] Geleiding: 2150 [μ S/cm]
 Helderheid: 21,7 ntu Kleur: kleurloos
 Toestroming: goed Af/voorpompvolume: 500 [cl]
 Afpomptijd: 20 [min]

Boormeester: Nick Havermans

projectnummer 195.61.161	blad 8/18	locatieadres
locatie Plangebied Fijnaart-West (Westkreekweg)		
opdrachtgever		postcode / plaats
bureau MBS		land

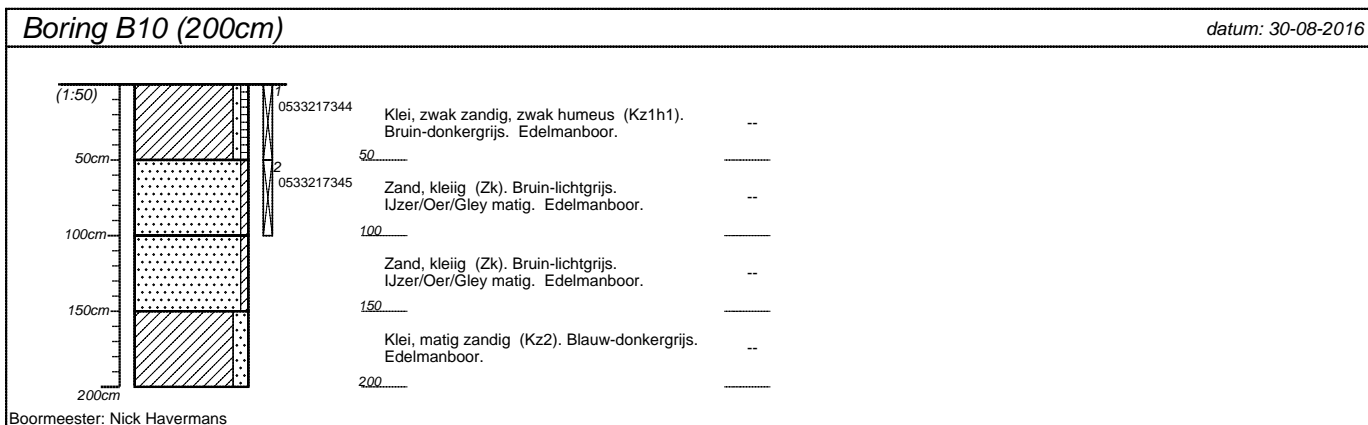
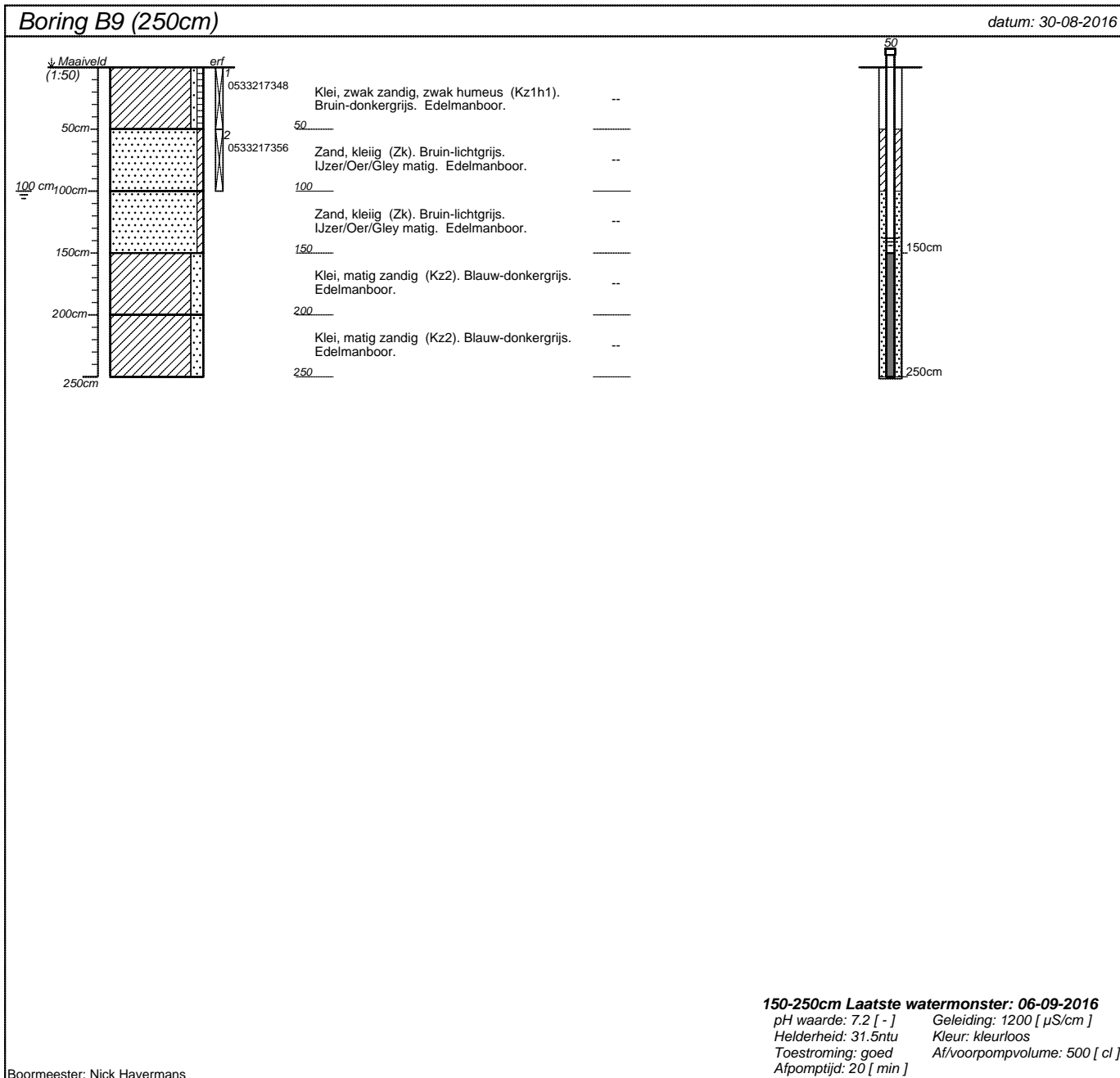

projectnummer 195.61.161	blad 9/18	locatieadres	
locatie Plangebied Fijnaart-West (Westkreekweg)		postcode / plaats	
opdrachtgever		land	
bureau MBS			

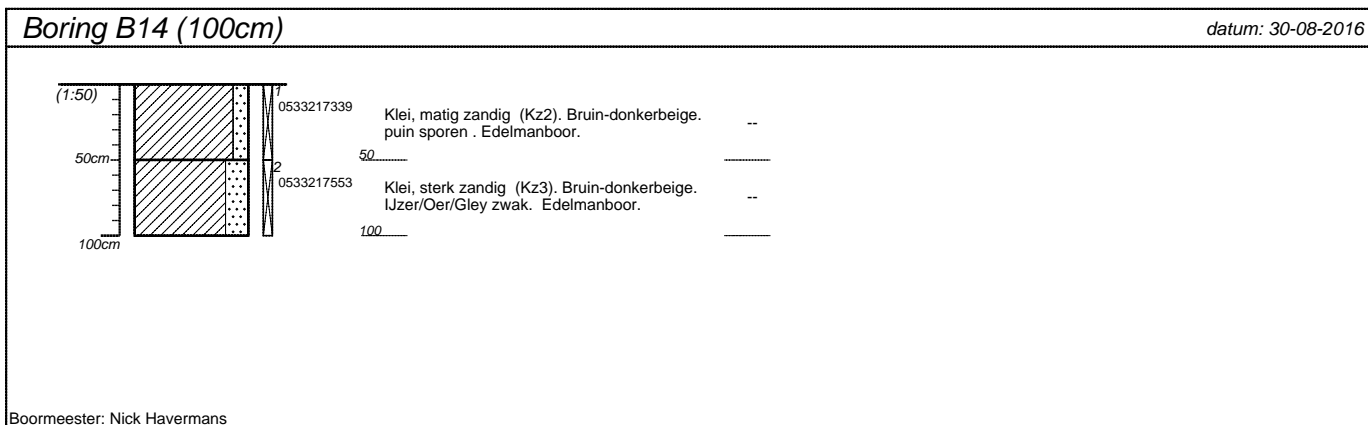
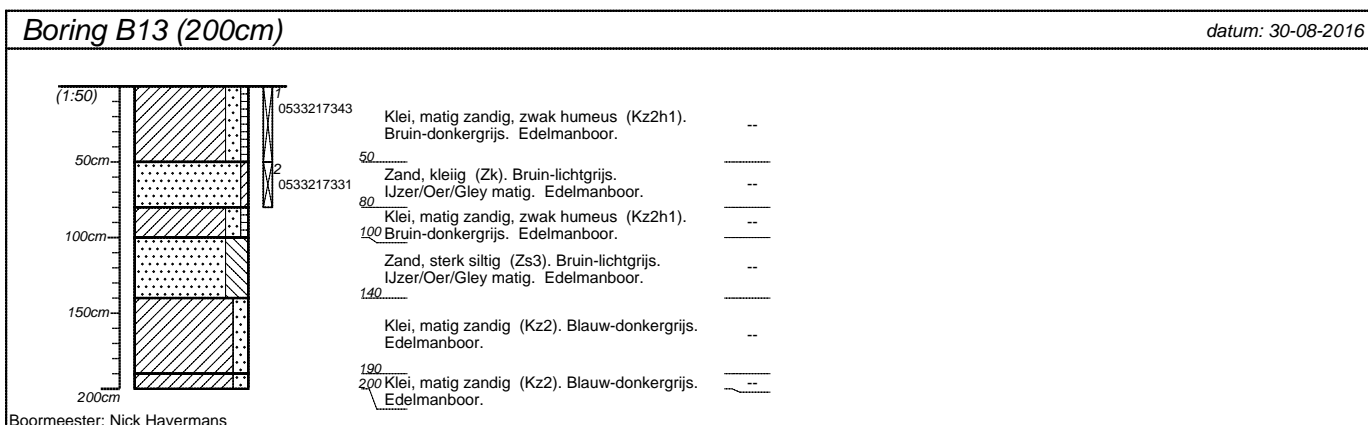
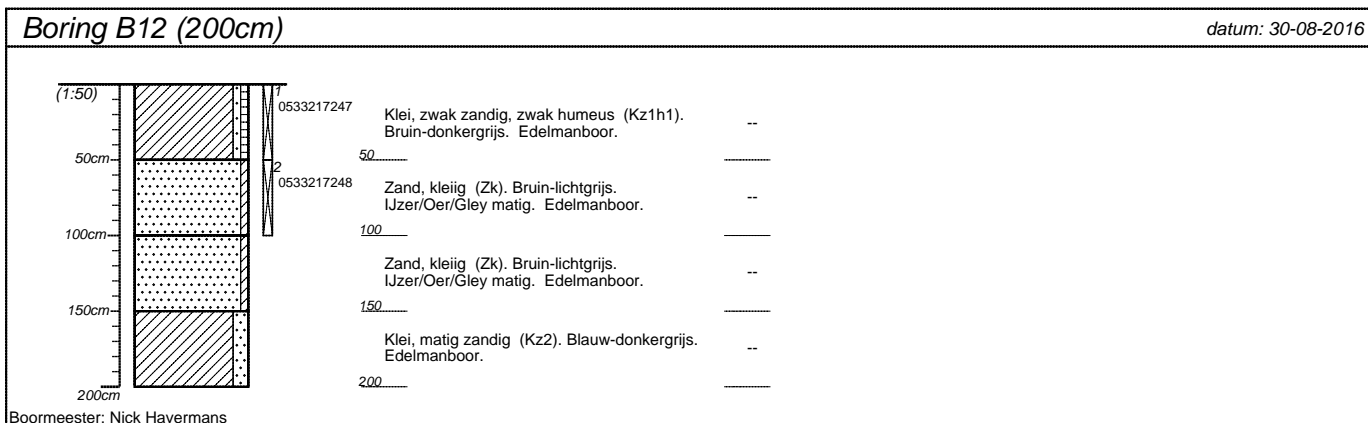
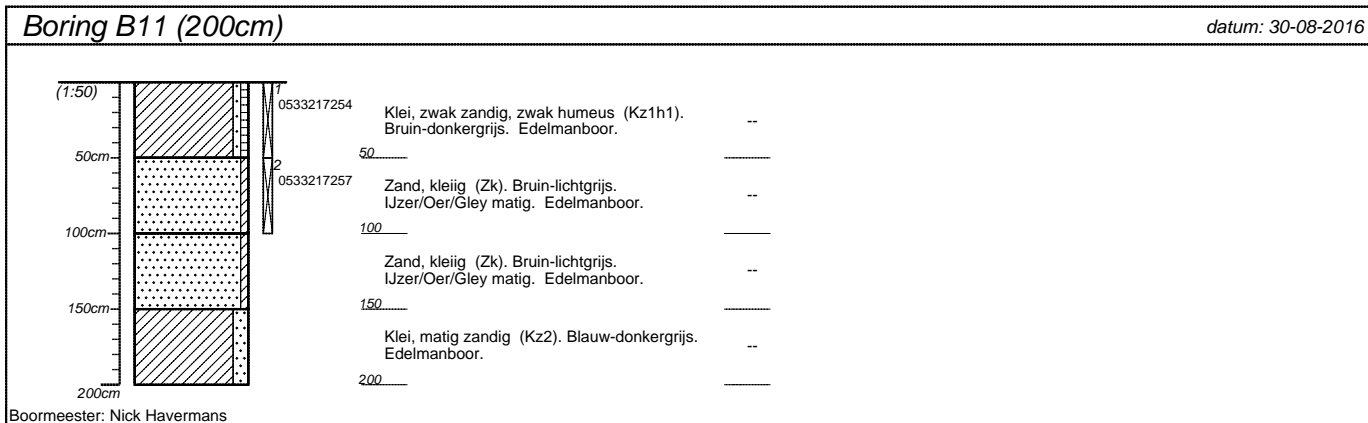

projectnummer 195.61.161	blad 10/18	locatieadres	
locatie Plangebied Fijnaart-West (Westkreekweg)		postcode / plaats	
opdrachtgever		land	
bureau MBS			

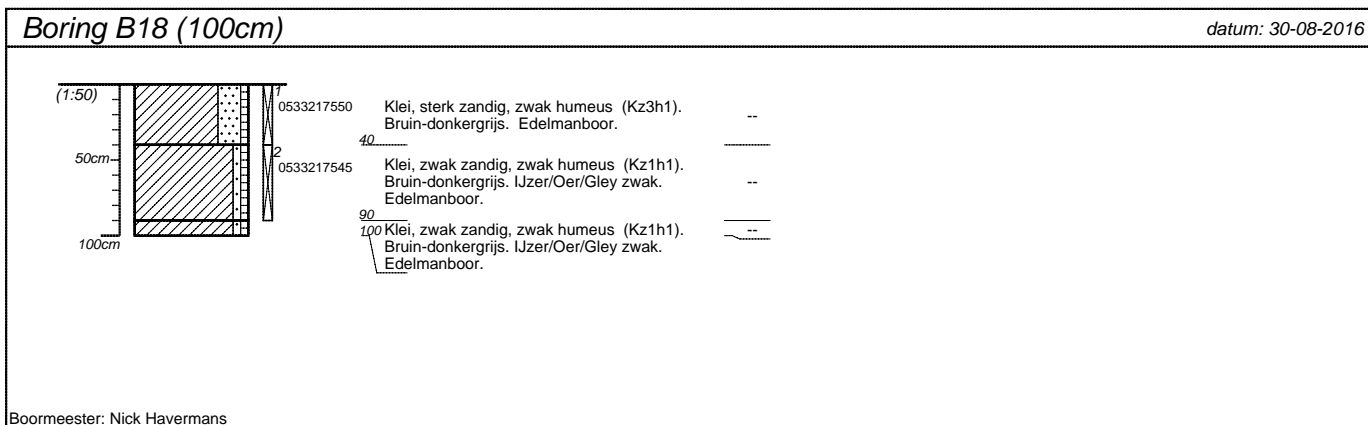
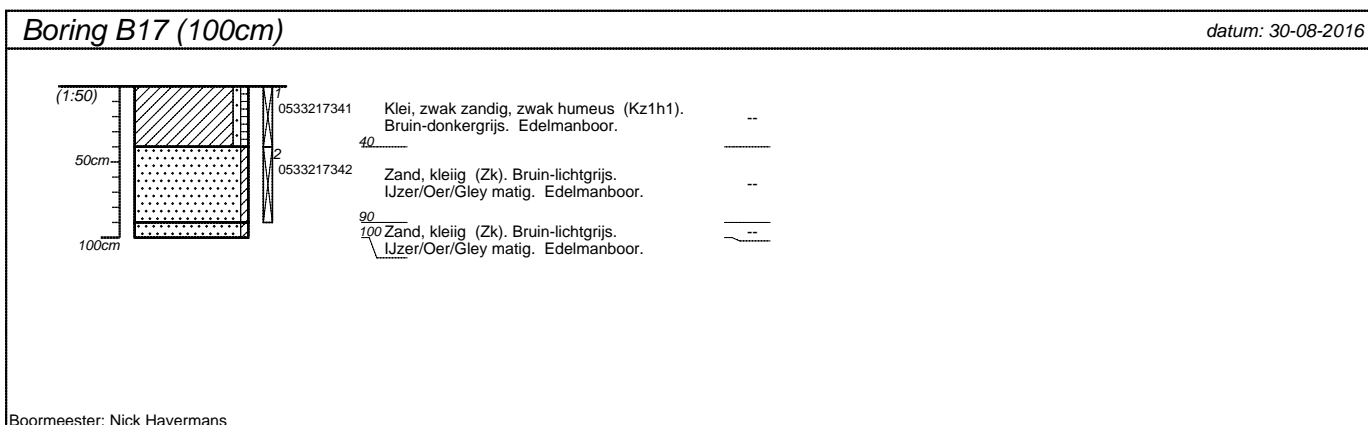
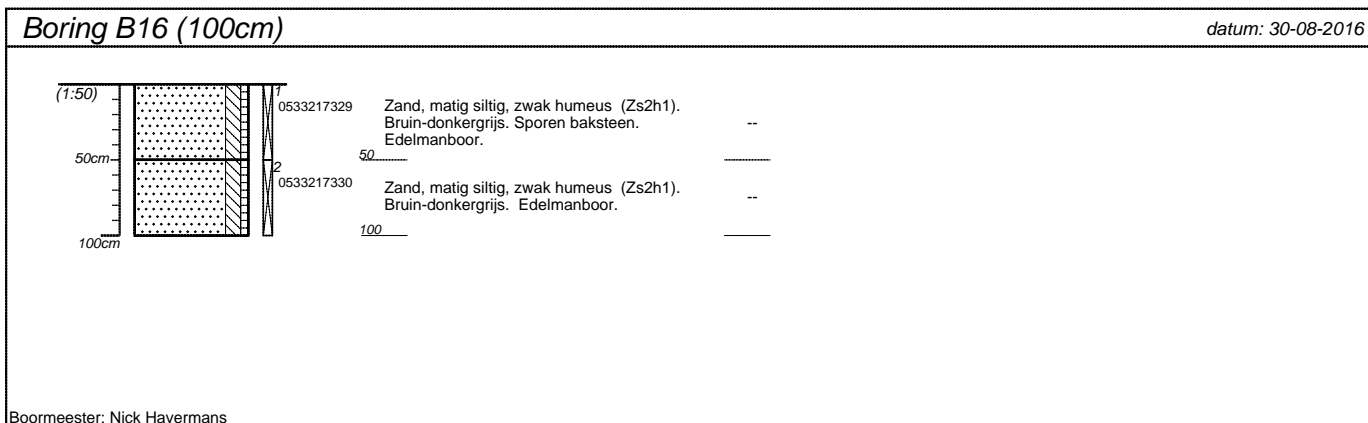
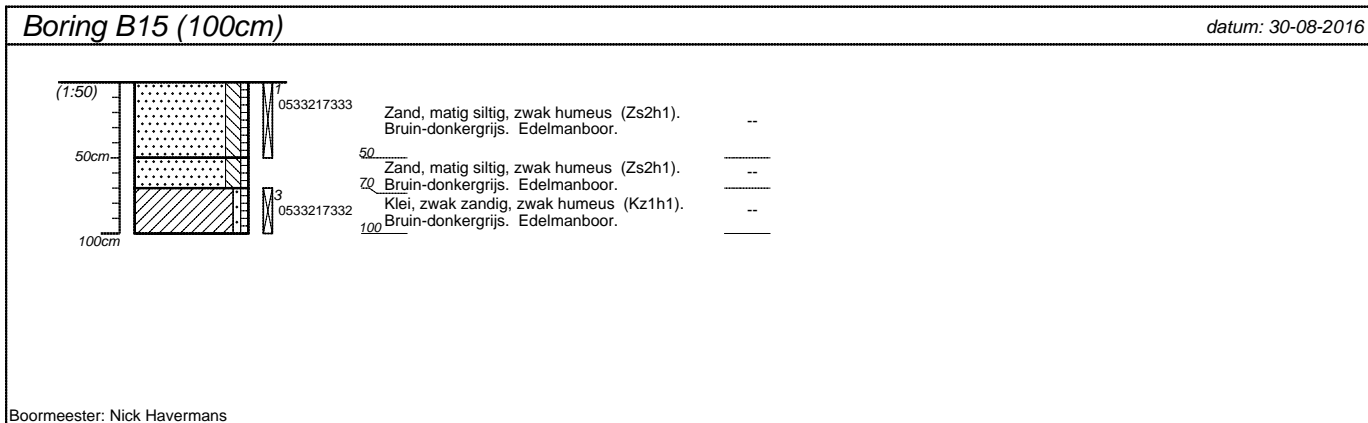

projectnummer 195.61.161	blad 11/18	locatieadres
locatie Plangebied Fijnaart-West (Westkreekweg)		postcode / plaats
opdrachtgever		land
bureau MBS		

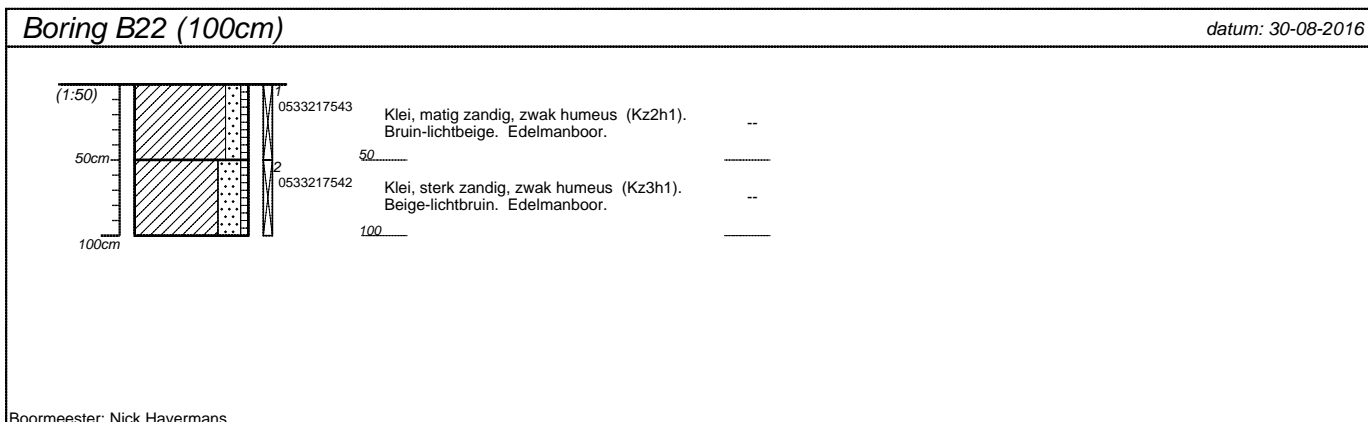
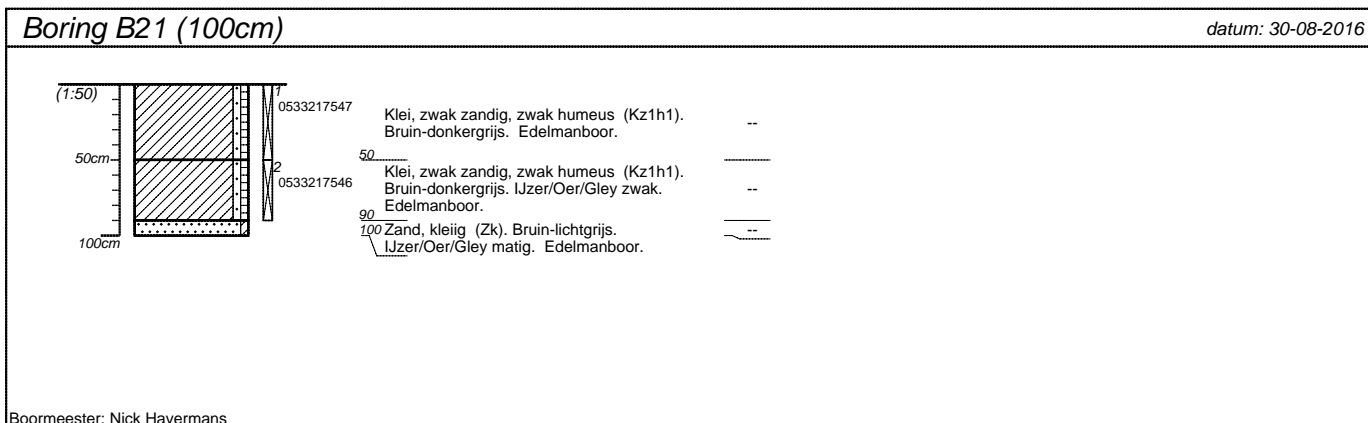
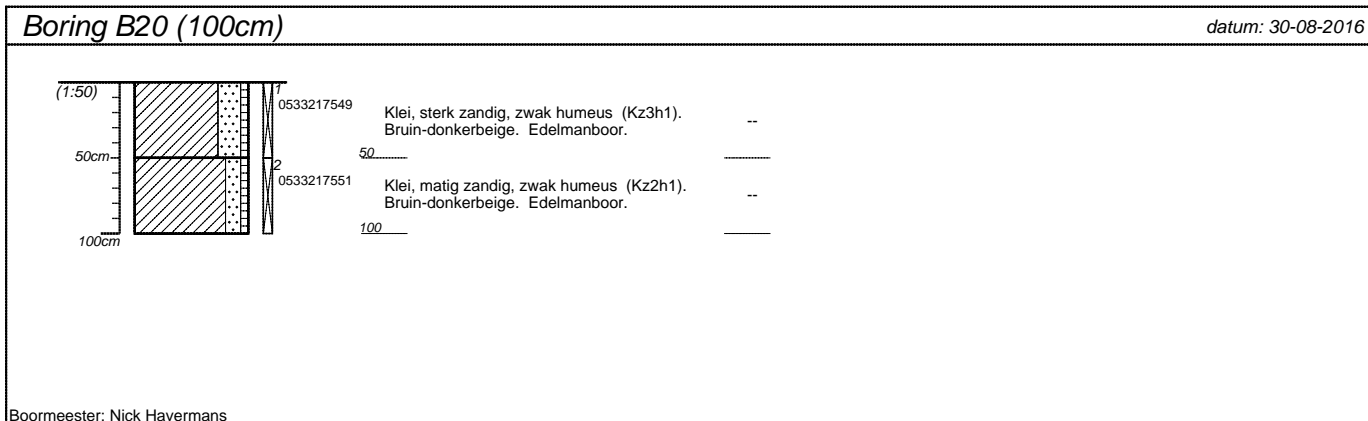
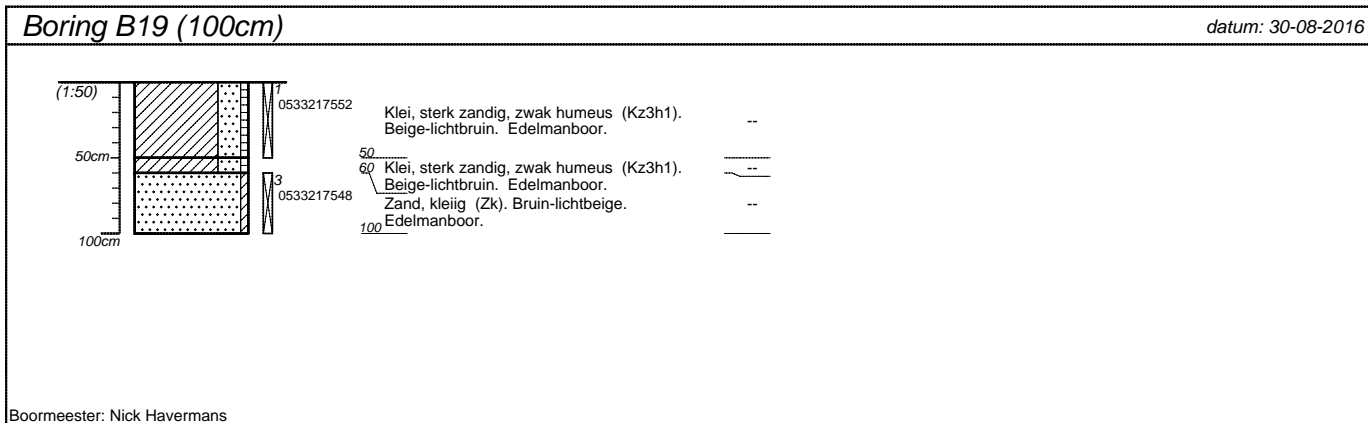

projectnummer 195.61.161	blad 12/18	locatieadres
locatie Plangebied Fijnaart-West (Westkreekweg)		
opdrachtgever		postcode / plaats
bureau MBS		land

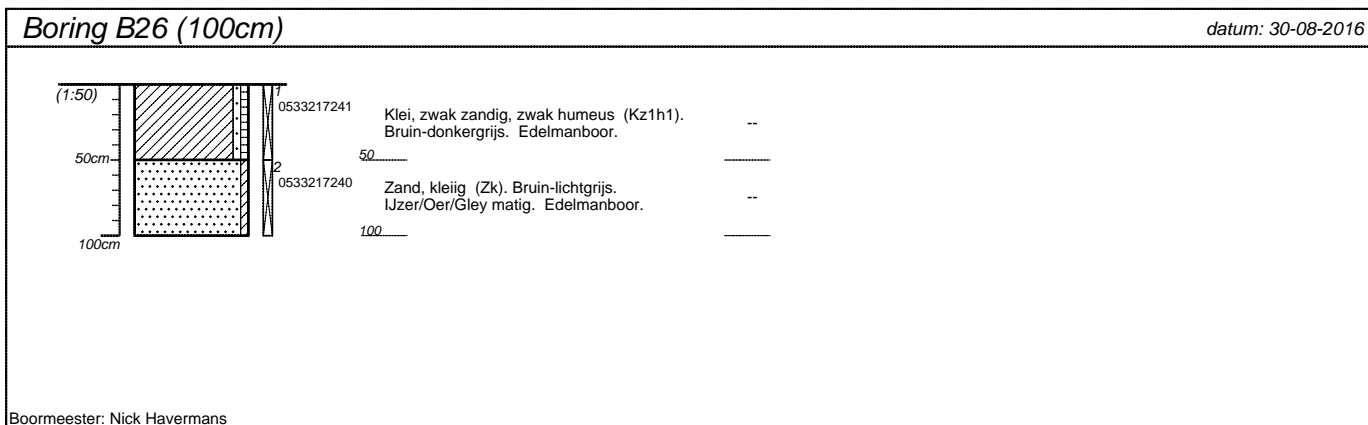
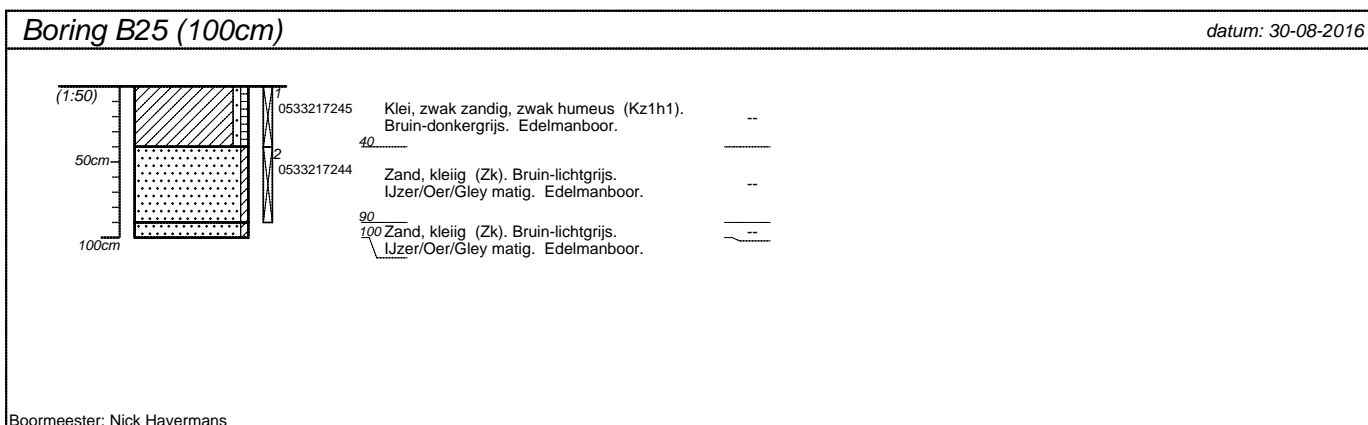
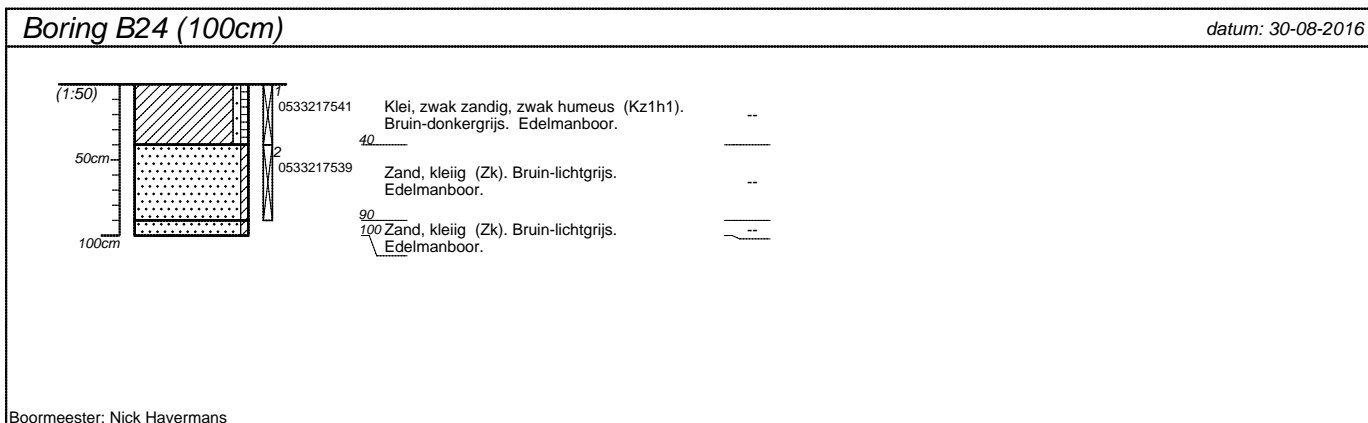
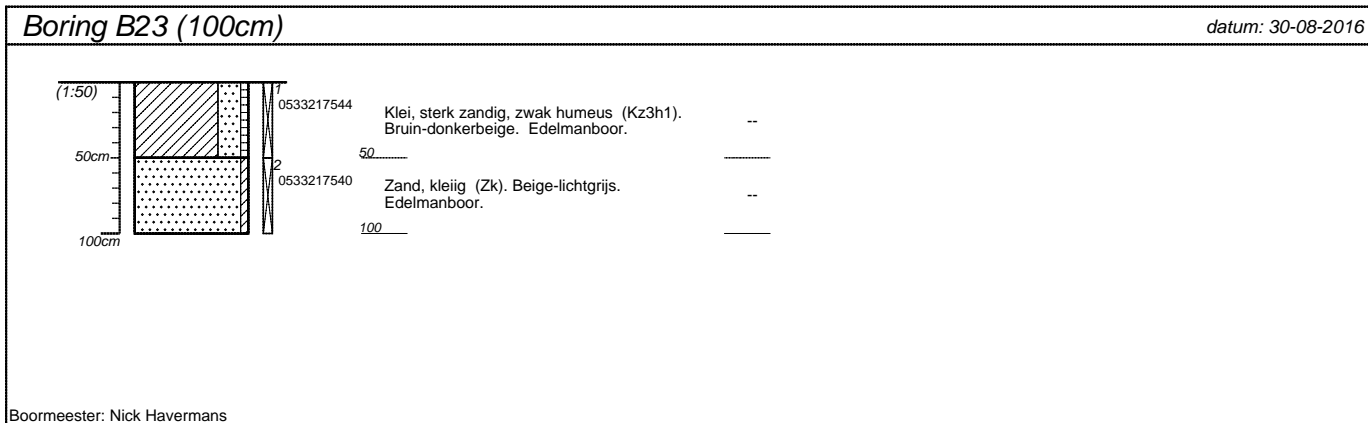

projectnummer 195.61.161	blad 13/18	locatieadres
locatie Plangebied Fijnaart-West (Westkreekweg)		postcode / plaats
opdrachtgever		
bureau MBS	land	

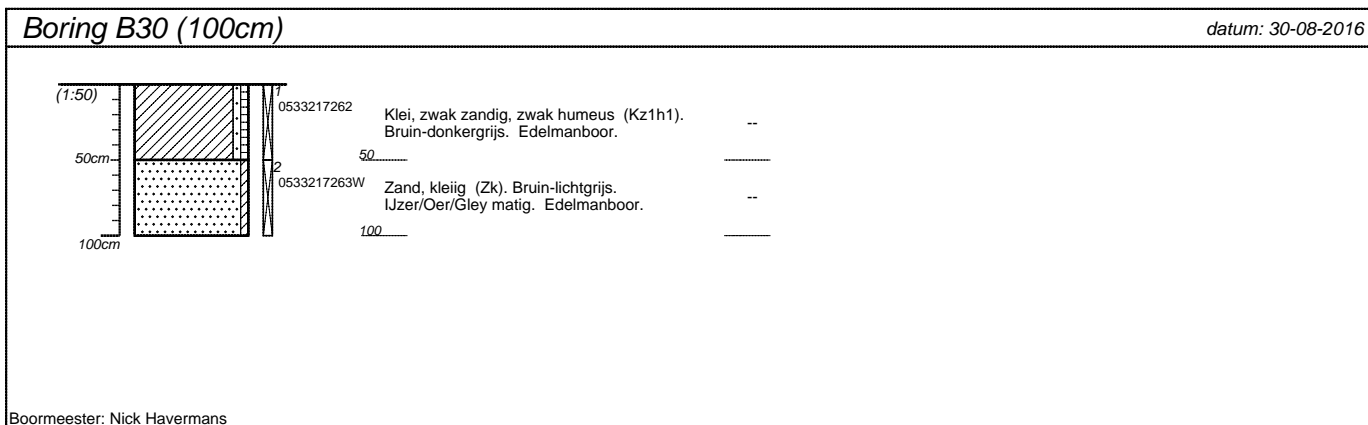
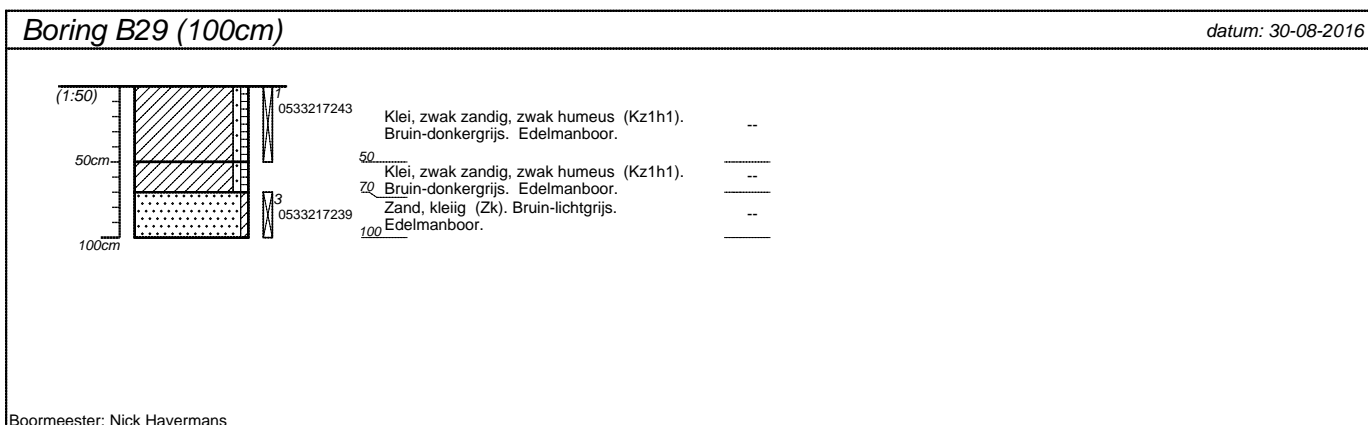
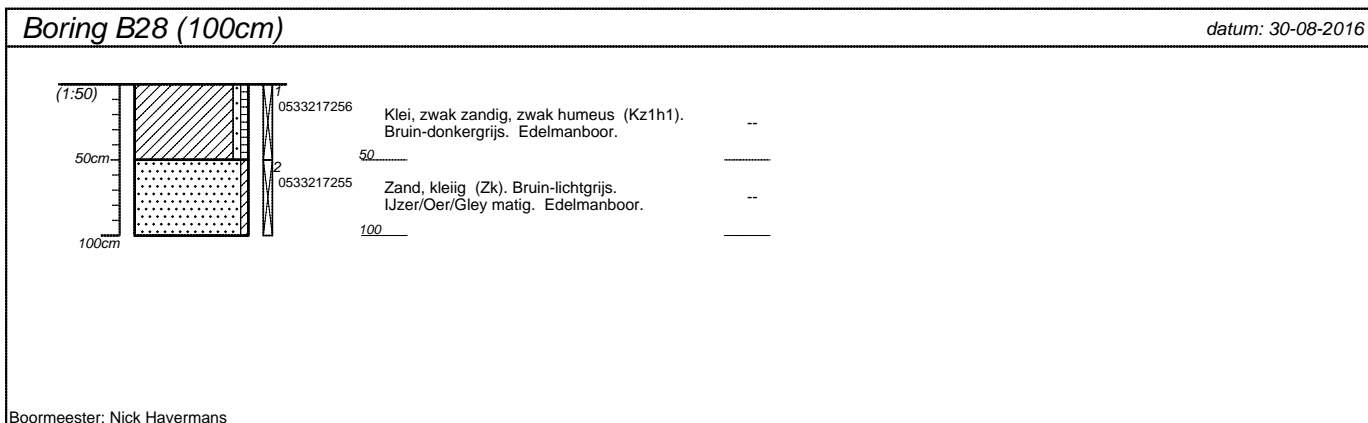
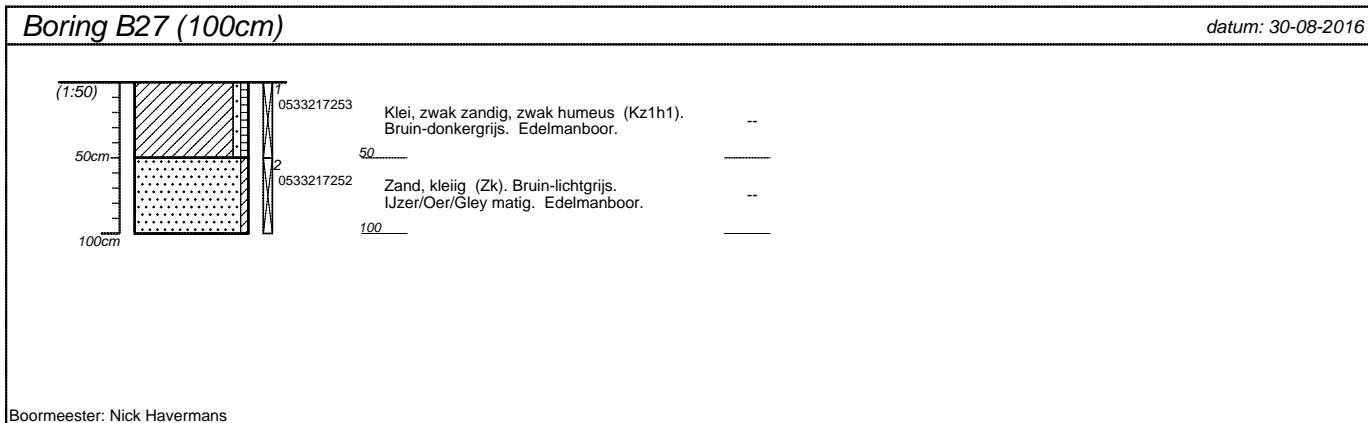

projectnummer 195.61.161	blad 14/18	locatieadres
locatie Plangebied Fijnaart-West (Westkreekweg)		postcode / plaats
opdrachtgever		land
bureau MBS		

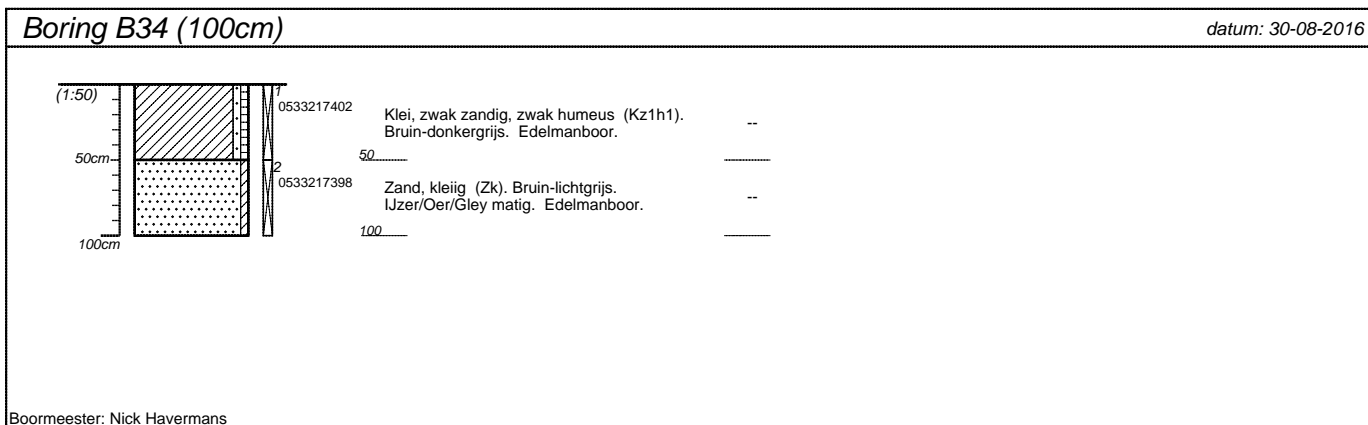
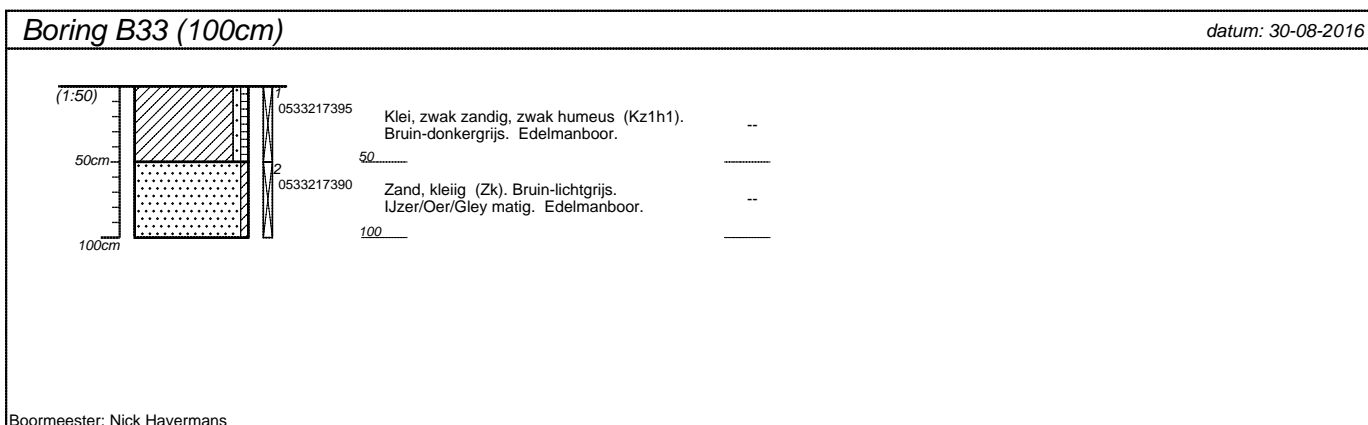
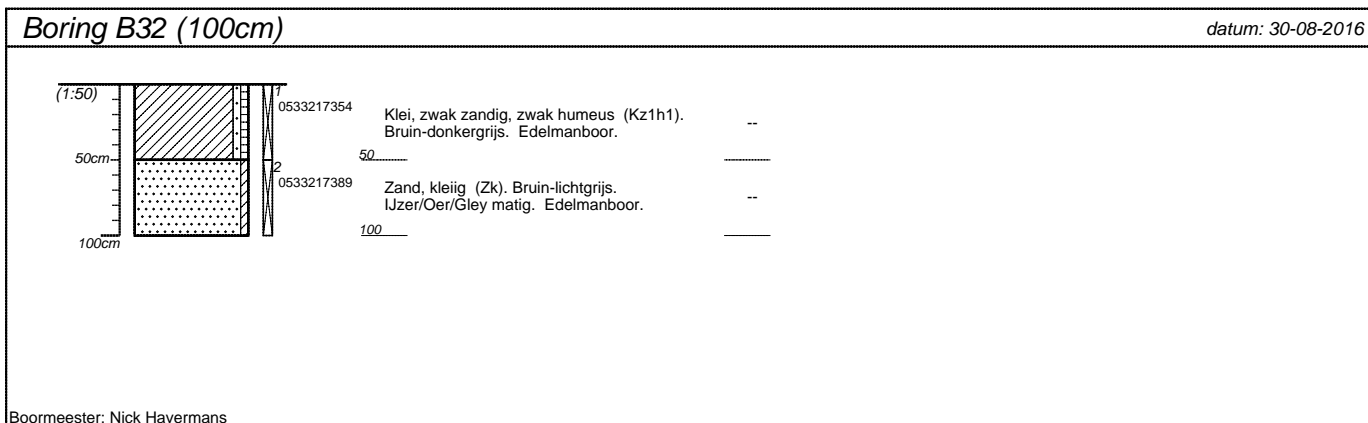
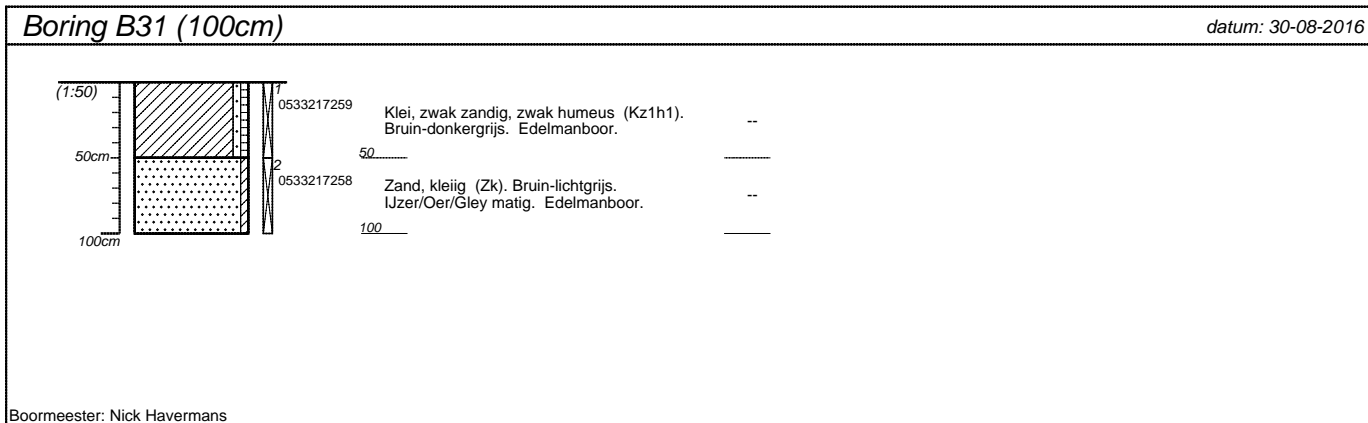

projectnummer 195.61.161	blad 15/18	locatieadres	
locatie Plangebied Fijnaart-West (Westkreekweg)		postcode / plaats	
opdrachtgever		land	
bureau MBS			

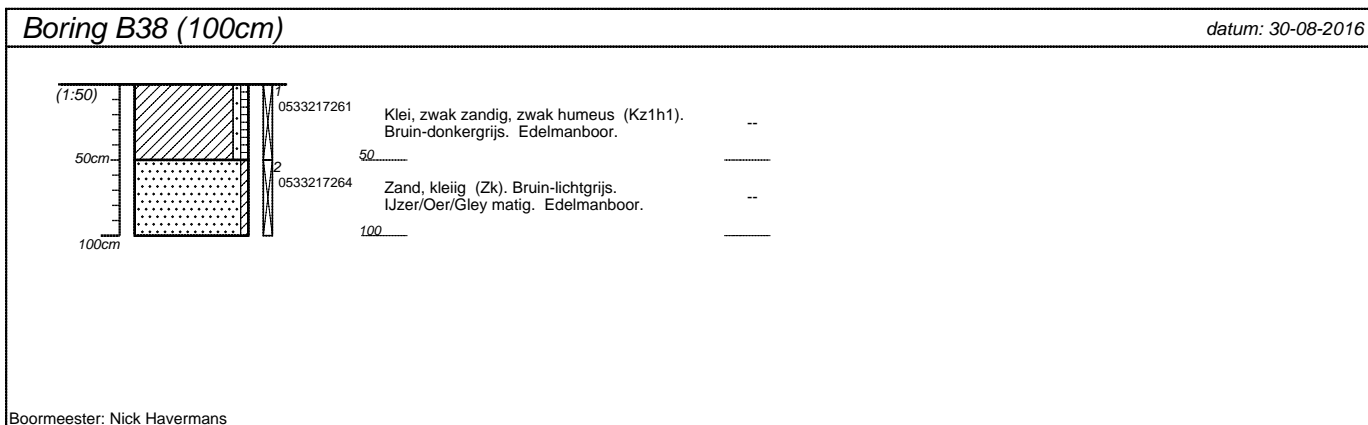
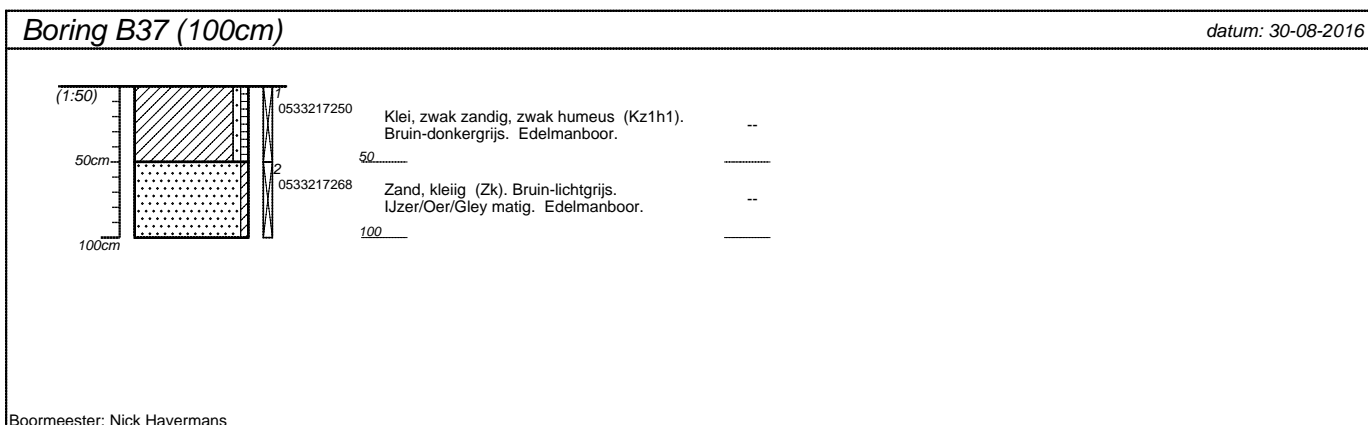
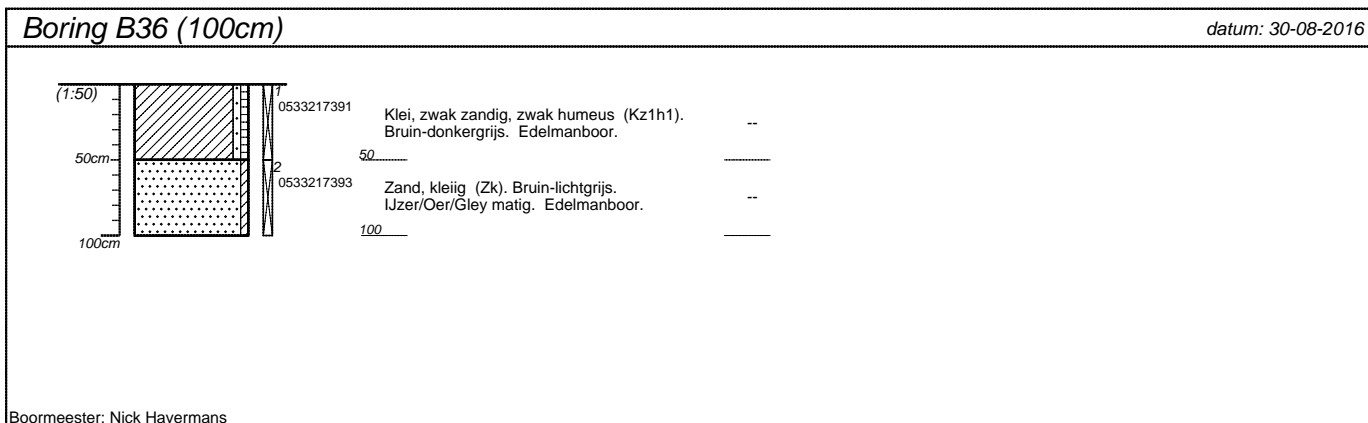
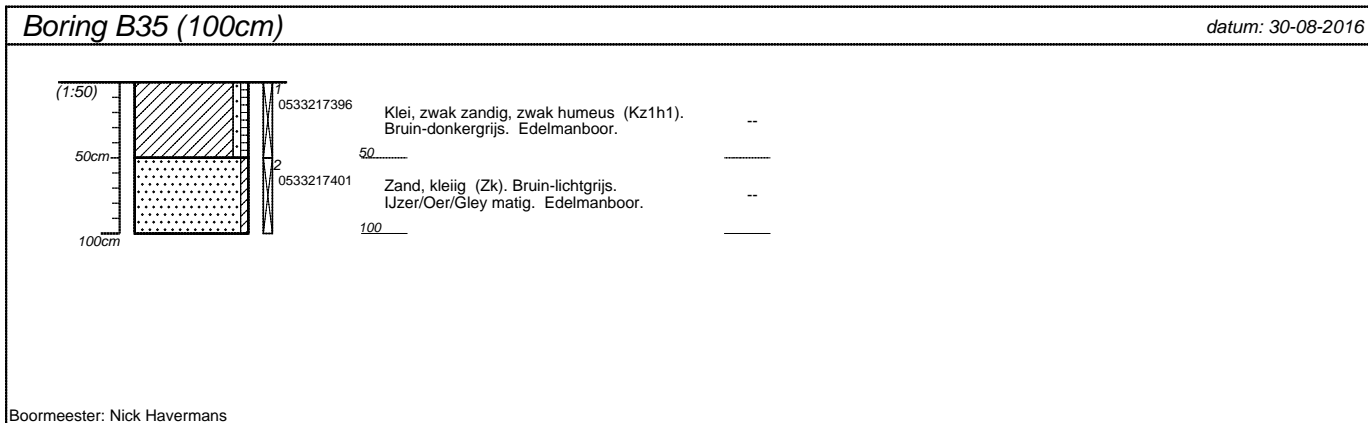

projectnummer 195.61.161	blad 16/18	locatieadres
locatie Plangebied Fijnaart-West (Westkreekweg)		postcode / plaats
opdrachtgever		land
bureau MBS		

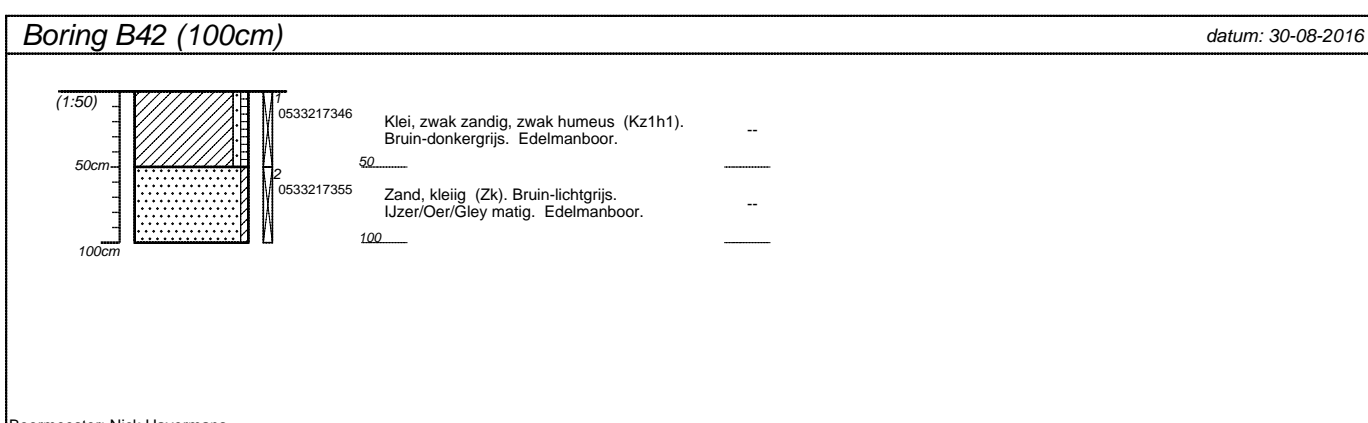
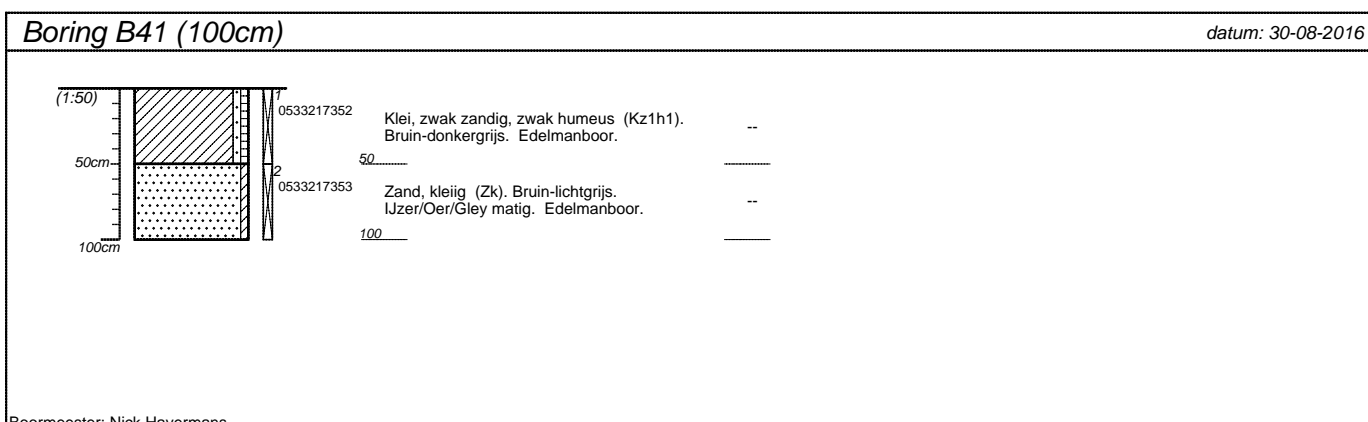
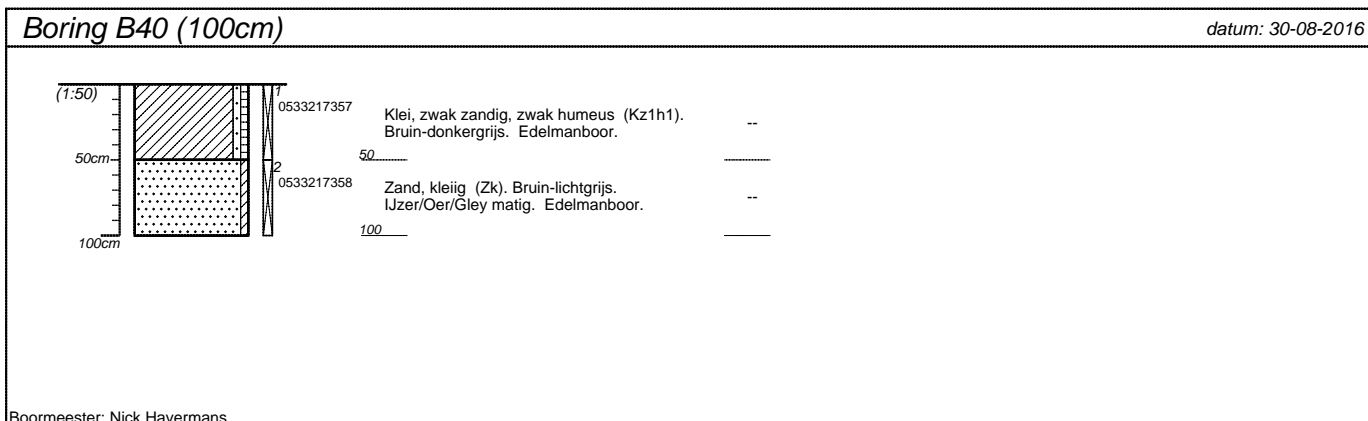
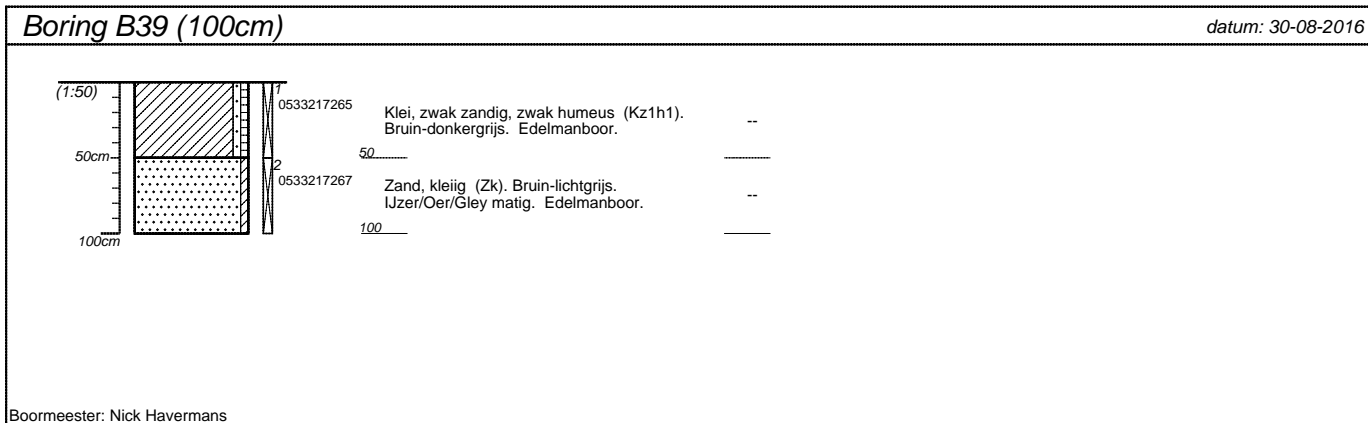



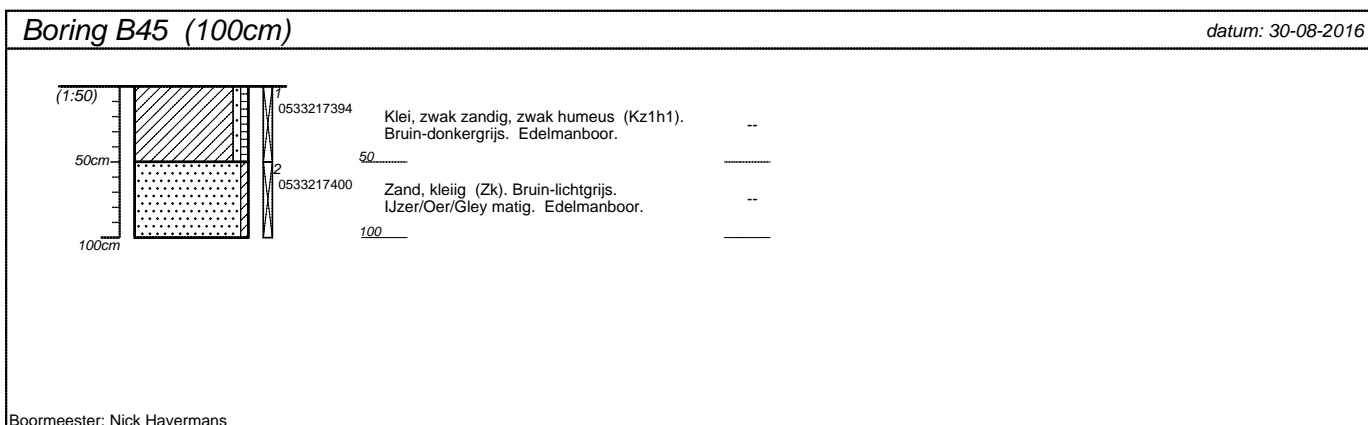
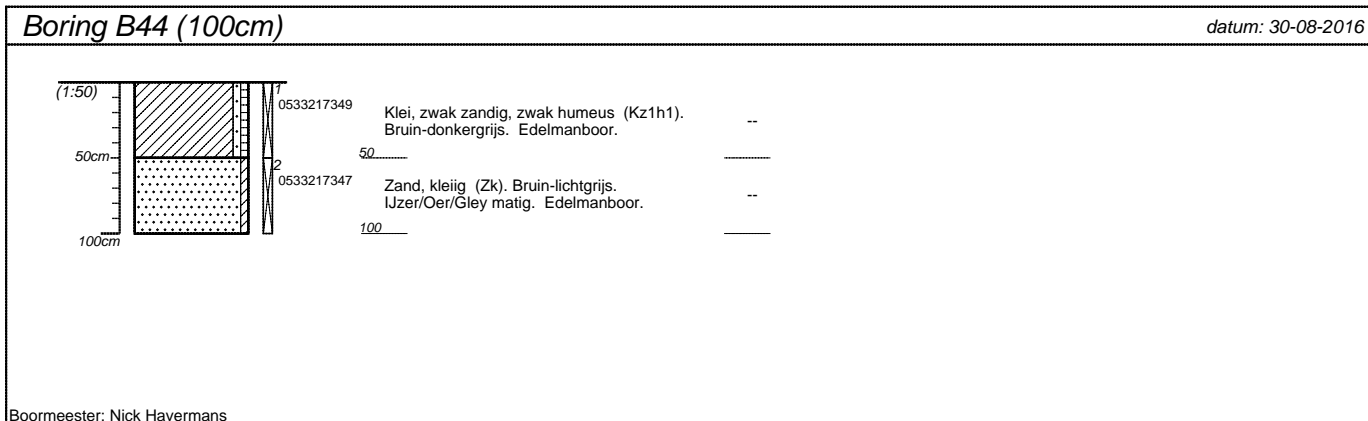
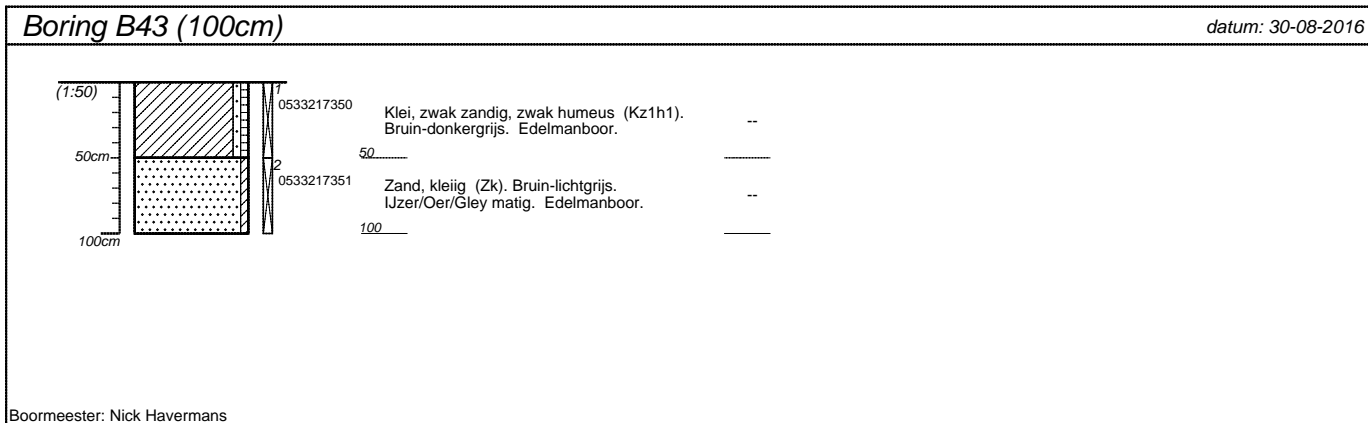

projectnummer 195.61.161	blad 17/18	locatieadres
locatie Plangebied Fijnaart-West (Westkreekweg)		postcode / plaats
opdrachtgever		land
bureau MBS		



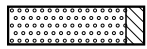
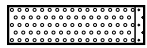

projectnummer 195.61.161	blad 18/18	locatieadres	
locatie Plangebied Fijnaart-West (Westkreekweg)		postcode / plaats	
opdrachtgever		land	
bureau MBS			

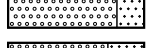
Classificaties volgens de (Lutum+Silt)-Zand-Grind-driehoek

Grind

-  Grind, siltig
-  Grind, zwak zandig
-  Grind, matig zandig
-  Grind, sterk zandig
-  Grind, uiterst zandig

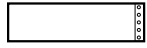
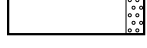
Grind als toevoeging



-  zwak grindig
-  matig grindig
-  sterk grindig

Classificaties volgens de OS-Lutum-(Silt+Zand)-driehoek

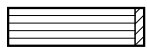
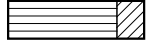
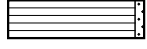
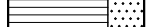
Veen

-  Mineraalarm veen
-  Veen, zwak kleiig
-  Veen, sterk kleiig
-  Veen, zwak zandig
-  Veen, sterk zandig

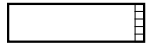
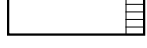
Veen als toevoeging



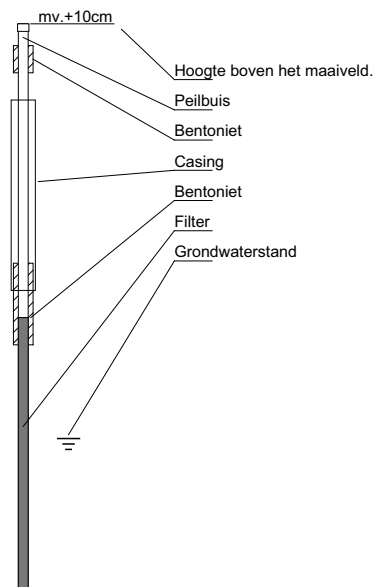

-  zwak humeus
-  matig humeus
-  sterk humeus

Peilbuizen



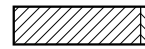

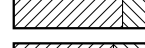
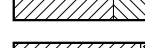
Classificaties volgens de Lutum-Silt-Zand-driehoek

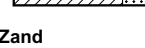

Klei

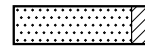
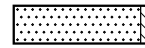
-  Klei, zwak siltig
-  Klei, matig siltig
-  Klei, sterk siltig
-  Klei, uiterst siltig
-  Klei, zwak zandig
-  Klei, matig zandig
-  Klei, sterk zandig







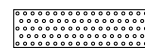

Zand

-  Zand, kleiig
-  Zand, zwak siltig
-  Zand, matig siltig



Leem

-  Leem, zwak zandig
-  Leem, sterk zandig

Bijzondere lagen

-  Grind
-  Asfalt
-  Granulaat
-  Slakken
-  Tegel
-  Bestrating
-  Water
-  Slib
-  Anders

Monsters

-  Geroerd grondmonster
-  Steekbus

Detectie

Olie/water-reactie

- 1 = zwak
- 2 = matig
- 3 = sterk
- 4 = uiterst

PID waarden

- < 0,2 ppm
- 0,2 - 1,0 ppm
- 1,0 - 2,0 ppm
- 2,0 - 10 ppm
- > 10 ppm

Moerdijk Bodemsanering B.V.	Code: Revisie: Datum: Pagina:	FO-32 1 10-02-2012 1 van 1
FORMULIER	Autorisatie:	
Onafhankelijkheidsverklaring kritische functie	Paraaf:	

Onafhankelijkheidsverklaring kritische functie

Algemeen



Projectnummer: 195.61.161
Locatie: Plangebied Fijnaart-west

BRL

BRL 2000	Procescertificaat veldwerk bij milieuhygiënisch bodemonderzoek	X
BRL 6000	Procescertificaat milieukundige begeleiding van (water)bodemsaneringen en nazorg	

Protocol

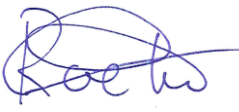
2001	plaatsen van handboringen en peilbuizen, maken van boorbeschrijvingen, nemen van grondmonsters en waterpassen	X
2002	het nemen van grondwatermonsters	X
6001	milieukundige begeleiding landbodemsanering met conventionele methoden - milieukundige processturing en milieukundige verificatie	

Verklaring	Ja	Nee	Naam	Handtekening
Ik verklaar dat de werkzaamheden onafhankelijk van de opdrachtgever zijn uitgevoerd conform de eisen uit de hierboven aangekruiste BRL en de daarbij behorende protocollen.	X		R. Snijder	
			N. Havermans	

BIJLAGE 3

ANALYSERESULTATEN EN TOETSINGSWAARDEN



BoToVa T12 Toetsing Wbb grond

Projectnummer 195.61.161
 Projectnaam Plangebied Fijnaart-West (Westkreekweg)
 Ordernummer 195.61.161.01
 Datum monsternamen 30-08-2016
 Monsternemer Nick Havermans
 Certificaatnummer 2016098459
 Startdatum 30-08-2016
 Rapportagedatum 05-09-2016

Analyse	Eenheid	1	GSSD	Oordeel	RG	AW	T	I
Bodemtype correctie								
Organische stof		2,5						
Korrelgrootte < 2 µm (Lutum)		6						
Voorbehandeling								
Cryogeen malen AS3000		Uitgevoerd						
Bodemkundige analyses								
Droge stof	% (m/m)	87,3	87,30					
Organische stof	% (m/m) ds	2,5	2,5					
Gloeirest	% (m/m) ds	97,1						
Korrelgrootte < 2 µm (Lutum)	% (m/m) ds	6	6					
Metalen								
Barium (Ba)	mg/kg ds	32	82,67		20	190	555	920
Cadmium (Cd)	mg/kg ds	<0,20	0,2222	-	0,2	0,6	6,8	13
Kobalt (Co)	mg/kg ds	4,2	10,27	-	3	15	103	190
Koper (Cu)	mg/kg ds	11	19,70	-	5	40	115	190
Kwik (Hg)	mg/kg ds	0,083	0,1116	-	0,05	0,15	18,1	36
Molybdeen (Mo)	mg/kg ds	<1,5	1,050	-	1,5	1,5	95,8	190
Nikkel (Ni)	mg/kg ds	7,1	15,53	-	4	35	67,5	100
Lood (Pb)	mg/kg ds	55	79,91	*	10	50	290	530
Zink (Zn)	mg/kg ds	50	97,56	-	20	140	430	720
Minerale olie								
Minerale olie (C10-C12)	mg/kg ds	<3,0						
Minerale olie (C12-C16)	mg/kg ds	<5,0						
Minerale olie (C16-C21)	mg/kg ds	5,5						
Minerale olie (C21-C30)	mg/kg ds	19						
Minerale olie (C30-C35)	mg/kg ds	12						
Minerale olie (C35-C40)	mg/kg ds	<6,0						
Minerale olie totaal (C10-C40)	mg/kg ds	48	192	*	35	190	2600	5000
Chromatogram olie (GC)		Zie bijl.						
Polychloorbifenylen, PCB								
PCB 28	mg/kg ds	<0,0010	0,0028					
PCB 52	mg/kg ds	<0,0010	0,0028					
PCB 101	mg/kg ds	<0,0010	0,0028					
PCB 118	mg/kg ds	<0,0010	0,0028					
PCB 138	mg/kg ds	<0,0010	0,0028					
PCB 153	mg/kg ds	<0,0010	0,0028					
PCB 180	mg/kg ds	<0,0010	0,0028					
PCB (som 7) (factor 0,7)	mg/kg ds	0,0049	0,0196	-	0,007	0,02	0,51	1
Polycyclische Aromatische Koolwaterstoffen, PAK								
Naftaleen	mg/kg ds	<0,050	0,0350					
Fenanthreen	mg/kg ds	0,12	0,1200					
Anthraceen	mg/kg ds	<0,050	0,0350					
Fluorantheen	mg/kg ds	0,3	0,3000					
Benzo(a)anthraceen	mg/kg ds	0,19	0,1900					
Chryseen	mg/kg ds	0,22	0,2200					
Benzo(k)fluorantheen	mg/kg ds	0,1	0,1000					
Benzo(a)pyreen	mg/kg ds	0,19	0,1900					
Benzo(ghi)peryleen	mg/kg ds	0,16	0,1600					
Indeno(123-cd)pyreen	mg/kg ds	0,19	0,1900					
PAK VROM (10) (factor 0,7)	mg/kg ds	1,5	1,540	*	0,35	1,5	20,8	40

Legenda

Nr. Analytico-nr Monster
 1 9160347 AM001: B16.1+B15.1

Eindoordeel: Overschrijding Achtergrondwaarde

Gebruikte afkortingen

- kleiner dan of gelijk aan Achtergrondwaarde
 * groter dan Achtergrondwaarde
 ** groter dan Tussenwaarde
 *** groter dan Interventiewaarde

GSSD Gestandaardiseerd gehalte
 RG Vereiste Rapportagegrens
 AW Achtergrondwaarde
 T Tussenwaarde
 I Interventiewaarde

Deze toetsing is uitgevoerd met behulp van BoToVa.

Zie voor info: <http://www.rwsleefomgeving.nl/onderwerpen/bodem-ondergrond/bbk/instrumenten/botova/>

BoToVa T12 Toetsing Wbb grond

Projectnummer	195.61.161
Projectnaam	Plangebied Fijnaart-West (Westkreekweg)
Ordernummer	195.61.161.01
Datum monsternamen	30-08-2016
Monsternemer	Nick Havermans
Certificaatnummer	2016098459
Startdatum	30-08-2016
Rapportagedatum	05-09-2016

Analyse	Eenheid	2	GSSD	Oordeel	RG	AW	T	I
Bodemtype correctie								
Organische stof		2,9						
Korrelgrootte < 2 µm (Lutum)		10,1						
Voorbehandeling								
Cryogeen malen AS3000		Uitgevoerd						
Bodemkundige analyses								
Droge stof	% (m/m)	85,7	85,70					
Organische stof	% (m/m) ds	2,9	2,900					
Gloeiorest	% (m/m) ds	96,4						
Korrelgrootte < 2 µm (Lutum)	% (m/m) ds	10,1	10,10					
Metalen								
Barium (Ba)	mg/kg ds	29	55,84		20	190	555	920
Cadmium (Cd)	mg/kg ds	0,25	0,3692	-	0,2	0,6	6,8	13
Kobalt (Co)	mg/kg ds	4,6	8,575	-	3	15	103	190
Koper (Cu)	mg/kg ds	14	22,11	-	5	40	115	190
Kwik (Hg)	mg/kg ds	0,066	0,0833	-	0,05	0,15	18,1	36
Molybdeen (Mo)	mg/kg ds	<1,5	1,050	-	1,5	1,5	95,8	190
Nikkel (Ni)	mg/kg ds	12	20,90	-	4	35	67,5	100
Lood (Pb)	mg/kg ds	44	59,37	*	10	50	290	530
Zink (Zn)	mg/kg ds	46	76,08	-	20	140	430	720
Minerale olie								
Minerale olie (C10-C12)	mg/kg ds	<3,0						
Minerale olie (C12-C16)	mg/kg ds	<5,0						
Minerale olie (C16-C21)	mg/kg ds	<5,0						
Minerale olie (C21-C30)	mg/kg ds	12						
Minerale olie (C30-C35)	mg/kg ds	8,2						
Minerale olie (C35-C40)	mg/kg ds	<6,0						
Minerale olie totaal (C10-C40)	mg/kg ds	<35	84,48	-	35	190	2600	5000
Polychloorbifenylen, PCB								
PCB 28	mg/kg ds	<0,0010	0,0024					
PCB 52	mg/kg ds	<0,0010	0,0024					
PCB 101	mg/kg ds	<0,0010	0,0024					
PCB 118	mg/kg ds	<0,0010	0,0024					
PCB 138	mg/kg ds	<0,0010	0,0024					
PCB 153	mg/kg ds	<0,0010	0,0024					
PCB 180	mg/kg ds	<0,0010	0,0024					
PCB (som 7) (factor 0,7)	mg/kg ds	0,0049	0,0169	-	0,007	0,02	0,51	1
Polycyclische Aromatische Koolwaterstoffen, PAH								
Naftaleen	mg/kg ds	<0,050	0,0350					
Fenantheen	mg/kg ds	0,13	0,1300					
Anthraceen	mg/kg ds	<0,050	0,0350					
Fluorantheen	mg/kg ds	0,19	0,1900					
Benzo(a)anthraceen	mg/kg ds	0,1	0,1000					
Chryseen	mg/kg ds	0,12	0,1200					
Benzo(k)fluorantheen	mg/kg ds	0,05	0,0500					
Benzo(a)pyreen	mg/kg ds	0,089	0,0890					
Benzo(ghi)peryleen	mg/kg ds	0,076	0,0760					
Indeno(123-cd)pyreen	mg/kg ds	0,069	0,0690					
PAK VROM (10) (factor 0,7)	mg/kg ds	0,9	0,8940	-	0,35	1,5	20,8	40

Legenda

Nr.	Analytico-nr	Monster
2	9160348	AM002: B3.1+B2.1+B23.1+B20.1+B1.1+B14.1+B13.1

Eendoordeel: Voldoet aan Achtergrondwaarde

Gebruikte afkortingen

-	kleiner dan of gelijk aan Achtergrondwaarde
*	groter dan Achtergrondwaarde
**	groter dan Tussenwaarde
***	groter dan Interventiewaarde

GSSD	Gestandaardiseerd gehalte
RG	Vereiste Rapportagegrens
AW	Achtergrondwaarde
T	Tussenwaarde
I	Interventiewaarde

Deze toetsing is uitgevoerd met behulp van BoToVa.

Zie voor info: <http://www.rwsleefomgeving.nl/onderwerpen/bodem-ondergrond/bbk/instrumenten/botova/>

BoToVa T12 Toetsing Wbb grond

Projectnummer 195.61.161
 Projectnaam Plangebied Fijnaart-West (Westkreekweg)
 Ordernummer 195.61.161.01
 Datum monsternamen 30-08-2016
 Monsternemer Nick Havermans
 Certificaatnummer 2016098459
 Startdatum 30-08-2016
 Rapportagedatum 05-09-2016

Analyse	Eenheid	3	GSSD	Oordeel	RG	AW	T	I
Bodemtype correctie								
Organische stof		2,5						
Korrelgrootte < 2 µm (Lutum)		10,1						
Voorbehandeling								
Cryogeen malen AS3000		Uitgevoerd						
Bodemkundige analyses								
Droge stof	% (m/m)	84,3	84,30					
Metalen								
Barium (Ba)	mg/kg ds	20	38,51		20	190	555	920
Cadmium (Cd)	mg/kg ds	0,23	0,3451	-	0,2	0,6	6,8	13
Kobalt (Co)	mg/kg ds	6,1	11,37	-	3	15	103	190
Koper (Cu)	mg/kg ds	11	17,55	-	5	40	115	190
Kwik (Hg)	mg/kg ds	<0,050	0,0443	-	0,05	0,15	18,1	36
Molybdeen (Mo)	mg/kg ds	<1,5	1,050	-	1,5	1,5	95,8	190
Nikkel (Ni)	mg/kg ds	12	20,90	-	4	35	67,5	100
Lood (Pb)	mg/kg ds	19	25,80	-	10	50	290	530
Zink (Zn)	mg/kg ds	39	64,96	-	20	140	430	720
Minerale olie								
Minerale olie (C10-C12)	mg/kg ds	3,7						
Minerale olie (C12-C16)	mg/kg ds	<5,0						
Minerale olie (C16-C21)	mg/kg ds	<5,0						
Minerale olie (C21-C30)	mg/kg ds	12						
Minerale olie (C30-C35)	mg/kg ds	6,3						
Minerale olie (C35-C40)	mg/kg ds	<6,0						
Minerale olie totaal (C10-C40)	mg/kg ds	<35	98	-	35	190	2600	5000
Polychloorbifenylen, PCB								
PCB 28	mg/kg ds	<0,0010	0,0028					
PCB 52	mg/kg ds	<0,0010	0,0028					
PCB 101	mg/kg ds	<0,0010	0,0028					
PCB 118	mg/kg ds	<0,0010	0,0028					
PCB 138	mg/kg ds	<0,0010	0,0028					
PCB 153	mg/kg ds	<0,0010	0,0028					
PCB 180	mg/kg ds	<0,0010	0,0028					
PCB (som 7) (factor 0,7)	mg/kg ds	0,0049	0,0196	-	0,007	0,02	0,51	1
Polycyclische Aromatische Koolwaterstoffen, PAH								
Naftaleen	mg/kg ds	<0,050	0,0350					
Fenantheen	mg/kg ds	<0,050	0,0350					
Anthraceen	mg/kg ds	<0,050	0,0350					
Fluorantheen	mg/kg ds	<0,050	0,0350					
Benzo(a)anthraceen	mg/kg ds	<0,050	0,0350					
Chryseen	mg/kg ds	<0,050	0,0350					
Benzo(k)fluorantheen	mg/kg ds	<0,050	0,0350					
Benzo(a)pyreen	mg/kg ds	<0,050	0,0350					
Benzo(ghi)peryleen	mg/kg ds	<0,050	0,0350					
Indeno(123-cd)pyreen	mg/kg ds	<0,050	0,0350					
PAK VROM (10) (factor 0,7)	mg/kg ds	0,35	0,3500	-	0,35	1,5	20,8	40

Legenda

Nr. Analytico-nr Monster
 3 9160349 AM003: B5.1+B4.1+B29.1+B28.1+B27.1+B26.1+B12.1

Eindoordeel: Voldoet aan Achtergrondwaarde

Gebruikte afkortingen

- kleiner dan of gelijk aan Achtergrondwaarde
 * groter dan Achtergrondwaarde
 ** groter dan Tussenwaarde
 *** groter dan Interventiewaarde

GSSD Gestandaardiseerd gehalte
 RG Vereiste Rapportagegrens
 AW Achtergrondwaarde
 T Tussenwaarde
 I Interventiewaarde

Deze toetsing is uitgevoerd met behulp van BoToVa.

Zie voor info: <http://www.rwsleefomgeving.nl/onderwerpen/bodem-ondergrond/bbk/instrumenten/botova/>

BoToVa T12 Toetsing Wbb grond

Projectnummer	195.61.161
Projectnaam	Plangebied Fijnaart-West (Westkreekweg)
Ordernummer	195.61.161.01
Datum monsternamen	30-08-2016
Monsternemer	Nick Havermans
Certificaatnummer	2016098459
Startdatum	30-08-2016
Rapportagedatum	05-09-2016

Analyse	Eenheid	4	GSSD	Oordeel	RG	AW	T	I
Bodemtype correctie								
Organische stof		3,1						
Korrelgrootte < 2 µm (Lutum)		16,5						
Voorbehandeling								
Cryogeen malen AS3000		Uitgevoerd						
Bodemkundige analyses								
Droge stof	% (m/m)	83,8	83,80					
Organische stof	% (m/m) ds	3,1	3,100					
Gloeirest	% (m/m) ds	95,8						
Korrelgrootte < 2 µm (Lutum)	% (m/m) ds	16,5	16,5					
Metalen								
Barium (Ba)	mg/kg ds	24	33,07		20	190	555	920
Cadmium (Cd)	mg/kg ds	0,28	0,3786	-	0,2	0,6	6,8	13
Kobalt (Co)	mg/kg ds	5,5	7,477	-	3	15	103	190
Koper (Cu)	mg/kg ds	14	18,83	-	5	40	115	190
Kwik (Hg)	mg/kg ds	0,077	0,0889	-	0,05	0,15	18,1	36
Molybdeen (Mo)	mg/kg ds	<1,5	1,050	-	1,5	1,5	95,8	190
Nikkel (Ni)	mg/kg ds	15	19,81	-	4	35	67,5	100
Lood (Pb)	mg/kg ds	22	26,87	-	10	50	290	530
Zink (Zn)	mg/kg ds	49	65,87	-	20	140	430	720
Minerale olie								
Minerale olie (C10-C12)	mg/kg ds	3,3						
Minerale olie (C12-C16)	mg/kg ds	<5,0						
Minerale olie (C16-C21)	mg/kg ds	<5,0						
Minerale olie (C21-C30)	mg/kg ds	<11						
Minerale olie (C30-C35)	mg/kg ds	6						
Minerale olie (C35-C40)	mg/kg ds	<6,0						
Minerale olie totaal (C10-C40)	mg/kg ds	<35	79,03	-	35	190	2600	5000
Polychloorbifenylen, PCB								
PCB 28	mg/kg ds	<0,0010	0,0022					
PCB 52	mg/kg ds	<0,0010	0,0022					
PCB 101	mg/kg ds	<0,0010	0,0022					
PCB 118	mg/kg ds	<0,0010	0,0022					
PCB 138	mg/kg ds	<0,0010	0,0022					
PCB 153	mg/kg ds	<0,0010	0,0022					
PCB 180	mg/kg ds	<0,0010	0,0022					
PCB (som 7) (factor 0,7)	mg/kg ds	0,0049	0,0158	-	0,007	0,02	0,51	1
Polycyclische Aromatische Koolwaterstoffen, PAH								
Naftaleen	mg/kg ds	<0,050	0,0350					
Fenantheen	mg/kg ds	<0,050	0,0350					
Anthraceen	mg/kg ds	<0,050	0,0350					
Fluorantheen	mg/kg ds	<0,050	0,0350					
Benzo(a)anthraceen	mg/kg ds	<0,050	0,0350					
Chryseen	mg/kg ds	<0,050	0,0350					
Benzo(k)fluorantheen	mg/kg ds	<0,050	0,0350					
Benzo(a)pyreen	mg/kg ds	<0,050	0,0350					
Benzo(ghi)peryleen	mg/kg ds	<0,050	0,0350					
Indeno(123-cd)pyreen	mg/kg ds	<0,050	0,0350					
PAK VROM (10) (factor 0,7)	mg/kg ds	0,35	0,3500	-	0,35	1,5	20,8	40

Legenda

Nr.	Analytico-nr	Monster
4	9160350	AM004: B7.1+B6.1+B39.1+B37.1+B36.1+B33.1+B32.1

Eindoordeel: Voldoet aan Achtergrondwaarde

Gebruikte afkortingen

-	kleiner dan of gelijk aan Achtergrondwaarde
*	groter dan Achtergrondwaarde
**	groter dan Tussenwaarde
***	groter dan Interventiewaarde

GSSD	Gestandaardiseerd gehalte
RG	Vereiste Rapportagegrens
AW	Achtergrondwaarde
T	Tussenwaarde
I	Interventiewaarde

Deze toetsing is uitgevoerd met behulp van BoToVa.

Zie voor info: <http://www.rwsleefomgeving.nl/onderwerpen/bodem-ondergrond/bbk/instrumenten/botova/>

BoToVa T12 Toetsing Wbb grond

Projectnummer	195.61.161
Projectnaam	Plangebied Fijnaart-West (Westkreekweg)
Ordernummer	195.61.161.01
Datum monsternamen	30-08-2016
Monsternemer	Nick Havermans
Certificaatnummer	2016098459
Startdatum	30-08-2016
Rapportagedatum	05-09-2016

Analyse	Eenheid	5	GSSD	Oordeel	RG	AW	T	I
Bodemtype correctie								
Organische stof		2,9						
Korrelgrootte < 2 µm (Lutum)		13,9						
Voorbehandeling								
Cryogeen malen AS3000		Uitgevoerd						
Bodemkundige analyses								
Droge stof	% (m/m)	85,5	85,5					
Organische stof	% (m/m) ds	2,9	2,900					
Gloeirest	% (m/m) ds	96,1						
Korrelgrootte < 2 µm (Lutum)	% (m/m) ds	13,9	13,90					
Metalen								
Barium (Ba)	mg/kg ds	22	34,27		20	190	555	920
Cadmium (Cd)	mg/kg ds	0,25	0,3516	-	0,2	0,6	6,8	13
Kobalt (Co)	mg/kg ds	6,1	9,318	-	3	15	103	190
Koper (Cu)	mg/kg ds	12	17,22	-	5	40	115	190
Kwik (Hg)	mg/kg ds	<0,050	0,0419	-	0,05	0,15	18,1	36
Molybdeen (Mo)	mg/kg ds	<1,5	1,050	-	1,5	1,5	95,8	190
Nikkel (Ni)	mg/kg ds	14	20,50	-	4	35	67,5	100
Lood (Pb)	mg/kg ds	20	25,45	-	10	50	290	530
Zink (Zn)	mg/kg ds	43	62,68	-	20	140	430	720
Minerale olie								
Minerale olie (C10-C12)	mg/kg ds	4,3						
Minerale olie (C12-C16)	mg/kg ds	<5,0						
Minerale olie (C16-C21)	mg/kg ds	<5,0						
Minerale olie (C21-C30)	mg/kg ds	<11						
Minerale olie (C30-C35)	mg/kg ds	5,1						
Minerale olie (C35-C40)	mg/kg ds	<6,0						
Minerale olie totaal (C10-C40)	mg/kg ds	<35	84,48	-	35	190	2600	5000
Polychloorbifenylen, PCB								
PCB 28	mg/kg ds	<0,0010	0,0024					
PCB 52	mg/kg ds	<0,0010	0,0024					
PCB 101	mg/kg ds	<0,0010	0,0024					
PCB 118	mg/kg ds	<0,0010	0,0024					
PCB 138	mg/kg ds	<0,0010	0,0024					
PCB 153	mg/kg ds	<0,0010	0,0024					
PCB 180	mg/kg ds	<0,0010	0,0024					
PCB (som 7) (factor 0,7)	mg/kg ds	0,0049	0,0169	-	0,007	0,02	0,51	1
Polycyclische Aromatische Koolwaterstoffen, PAH								
Naftaleen	mg/kg ds	<0,050	0,0350					
Fenantheen	mg/kg ds	<0,050	0,0350					
Anthraceen	mg/kg ds	<0,050	0,0350					
Fluorantheen	mg/kg ds	<0,050	0,0350					
Benzo(a)anthraceen	mg/kg ds	<0,050	0,0350					
Chryseen	mg/kg ds	<0,050	0,0350					
Benzo(k)fluorantheen	mg/kg ds	<0,050	0,0350					
Benzo(a)pyreen	mg/kg ds	<0,050	0,0350					
Benzo(ghi)peryleen	mg/kg ds	<0,050	0,0350					
Indeno(123-cd)pyreen	mg/kg ds	<0,050	0,0350					
PAK VROM (10) (factor 0,7)	mg/kg ds	0,35	0,3500	-	0,35	1,5	20,8	40

Legenda

Nr.	Analytico-nr	Monster
5	9160351	AM005: B9.1+B45.1+B44.1+B43.1+B42.1+B35.1+B10.1

Eendoordeel: Voldoet aan Achtergrondwaarde

Gebruikte afkortingen

-	kleiner dan of gelijk aan Achtergrondwaarde
*	groter dan Achtergrondwaarde
**	groter dan Tussenwaarde
***	groter dan Interventiewaarde

GSSD	Gestandaardiseerd gehalte
RG	Vereiste Rapportagegrens
AW	Achtergrondwaarde
T	Tussenwaarde
I	Interventiewaarde

Deze toetsing is uitgevoerd met behulp van BoToVa.

Zie voor info: <http://www.rwsleefomgeving.nl/onderwerpen/bodem-ondergrond/bbk/instrumenten/botova/>

BoToVa T12 Toetsing Wbb grond

Projectnummer	195.61.161
Projectnaam	Plangebied Fijnaart-West (Westkreekweg)
Ordernummer	195.61.161.01
Datum monsternamen	30-08-2016
Monsternemer	Nick Havermans
Certificaatnummer	2016098459
Startdatum	30-08-2016
Rapportagedatum	05-09-2016

Analyse	Eenheid	6	GSSD	Oordeel	RG	AW	T	I
Bodemtype correctie								
Organische stof		2,5						
Korrelgrootte < 2 µm (Lutum)		10,1						
Voorbehandeling								
Cryogeen malen AS3000		Uitgevoerd						
Bodemkundige analyses								
Droge stof	% (m/m)	83,5	83,5					
Metalen								
Barium (Ba)	mg/kg ds	<20	26,96		20	190	555	920
Cadmium (Cd)	mg/kg ds	<0,20	0,2101	-	0,2	0,6	6,8	13
Kobalt (Co)	mg/kg ds	6,1	11,37	-	3	15	103	190
Koper (Cu)	mg/kg ds	9	14,36	-	5	40	115	190
Kwik (Hg)	mg/kg ds	<0,050	0,0443	-	0,05	0,15	18,1	36
Molybdeen (Mo)	mg/kg ds	<1,5	1,050	-	1,5	1,5	95,8	190
Nikkel (Ni)	mg/kg ds	12	20,90	-	4	35	67,5	100
Lood (Pb)	mg/kg ds	18	24,44	-	10	50	290	530
Zink (Zn)	mg/kg ds	33	54,97	-	20	140	430	720
Minerale olie								
Minerale olie (C10-C12)	mg/kg ds	<3,0						
Minerale olie (C12-C16)	mg/kg ds	<5,0						
Minerale olie (C16-C21)	mg/kg ds	<5,0						
Minerale olie (C21-C30)	mg/kg ds	<11						
Minerale olie (C30-C35)	mg/kg ds	5,5						
Minerale olie (C35-C40)	mg/kg ds	<6,0						
Minerale olie totaal (C10-C40)	mg/kg ds	<35	98	-	35	190	2600	5000
Polychloorbifenylen, PCB								
PCB 28	mg/kg ds	<0,0010	0,0028					
PCB 52	mg/kg ds	<0,0010	0,0028					
PCB 101	mg/kg ds	<0,0010	0,0028					
PCB 118	mg/kg ds	<0,0010	0,0028					
PCB 138	mg/kg ds	<0,0010	0,0028					
PCB 153	mg/kg ds	<0,0010	0,0028					
PCB 180	mg/kg ds	<0,0010	0,0028					
PCB (som 7) (factor 0,7)	mg/kg ds	0,0049	0,0196	-	0,007	0,02	0,51	1
Polycyclische Aromatische Koolwaterstoffen, PAH								
Naftaleen	mg/kg ds	<0,050	0,0350					
Fenantheen	mg/kg ds	<0,050	0,0350					
Anthraceen	mg/kg ds	<0,050	0,0350					
Fluorantheen	mg/kg ds	<0,050	0,0350					
Benzo(a)anthraceen	mg/kg ds	<0,050	0,0350					
Chryseen	mg/kg ds	<0,050	0,0350					
Benzo(k)fluorantheen	mg/kg ds	<0,050	0,0350					
Benzo(a)pyreen	mg/kg ds	<0,050	0,0350					
Benzo(ghi)peryleen	mg/kg ds	<0,050	0,0350					
Indeno(123-cd)pyreen	mg/kg ds	<0,050	0,0350					
PAK VROM (10) (factor 0,7)	mg/kg ds	0,35	0,3500	-	0,35	1,5	20,8	40

Legenda

Nr.	Analytico-nr	Monster
6	9160352	AM006: B3.3+B2.3+B23.2+B20.2+B1.3+B14.2+B13.2

Eindoordeel: Voldoet aan Achtergrondwaarde

Gebruikte afkortingen

-	kleiner dan of gelijk aan Achtergrondwaarde
*	groter dan Achtergrondwaarde
**	groter dan Tussenwaarde
***	groter dan Interventiewaarde

GSSD	Gestandaardiseerd gehalte
RG	Vereiste Rapportagegrens
AW	Achtergrondwaarde
T	Tussenwaarde
I	Interventiewaarde

Deze toetsing is uitgevoerd met behulp van BoToVa.

Zie voor info: <http://www.rwsleefomgeving.nl/onderwerpen/bodem-ondergrond/bbk/instrumenten/botova/>

BoToVa T12 Toetsing Wbb grond

Projectnummer	195.61.161
Projectnaam	Plangebied Fijnaart-West (Westkreekweg)
Ordernummer	195.61.161.01
Datum monsternamen	30-08-2016
Monsternemer	Nick Havermans
Certificaatnummer	2016098459
Startdatum	30-08-2016
Rapportagedatum	05-09-2016

Analyse	Eenheid	7	GSSD	Oordeel	RG	AW	T	I
Bodemtype correctie								
Organische stof		1,4						
Korrelgrootte < 2 µm (Lutum)		8,5						
Voorbehandeling								
Cryogeen malen AS3000		Uitgevoerd						
Bodemkundige analyses								
Droge stof	% (m/m)	82,7	82,70					
Organische stof	% (m/m) ds	1,4	1,400					
Gloeirest	% (m/m) ds	98,1						
Korrelgrootte < 2 µm (Lutum)	% (m/m) ds	8,5	8,5					
Metalen								
Barium (Ba)	mg/kg ds	<20	29,93		20	190	555	920
Cadmium (Cd)	mg/kg ds	<0,20	0,2191	-	0,2	0,6	6,8	13
Kobalt (Co)	mg/kg ds	3,9	8,014	-	3	15	103	190
Koper (Cu)	mg/kg ds	<5,0	5,915	-	5	40	115	190
Kwik (Hg)	mg/kg ds	<0,050	0,0455	-	0,05	0,15	18,1	36
Molybdeen (Mo)	mg/kg ds	<1,5	1,050	-	1,5	1,5	95,8	190
Nikkel (Ni)	mg/kg ds	7,7	14,57	-	4	35	67,5	100
Lood (Pb)	mg/kg ds	<10	9,835	-	10	50	290	530
Zink (Zn)	mg/kg ds	<20	24,97	-	20	140	430	720
Minerale olie								
Minerale olie (C10-C12)	mg/kg ds	3,1						
Minerale olie (C12-C16)	mg/kg ds	<5,0						
Minerale olie (C16-C21)	mg/kg ds	<5,0						
Minerale olie (C21-C30)	mg/kg ds	<11						
Minerale olie (C30-C35)	mg/kg ds	<5,0						
Minerale olie (C35-C40)	mg/kg ds	<6,0						
Minerale olie totaal (C10-C40)	mg/kg ds	<35	122,5	-	35	190	2600	5000
Polychloorbifenylen, PCB								
PCB 28	mg/kg ds	<0,0010	0,0035					
PCB 52	mg/kg ds	<0,0010	0,0035					
PCB 101	mg/kg ds	<0,0010	0,0035					
PCB 118	mg/kg ds	<0,0010	0,0035					
PCB 138	mg/kg ds	<0,0010	0,0035					
PCB 153	mg/kg ds	<0,0010	0,0035					
PCB 180	mg/kg ds	<0,0010	0,0035					
PCB (som 7) (factor 0,7)	mg/kg ds	0,0049	0,0245	-	0,007	0,02	0,51	1
Polycyclische Aromatische Koolwaterstoffen, PAH								
Naftaleen	mg/kg ds	<0,050	0,0350					
Fenantheen	mg/kg ds	<0,050	0,0350					
Anthraceen	mg/kg ds	<0,050	0,0350					
Fluorantheen	mg/kg ds	<0,050	0,0350					
Benzo(a)anthraceen	mg/kg ds	<0,050	0,0350					
Chryseen	mg/kg ds	<0,050	0,0350					
Benzo(k)fluorantheen	mg/kg ds	<0,050	0,0350					
Benzo(a)pyreen	mg/kg ds	<0,050	0,0350					
Benzo(ghi)peryleen	mg/kg ds	<0,050	0,0350					
Indeno(123-cd)pyreen	mg/kg ds	<0,050	0,0350					
PAK VROM (10) (factor 0,7)	mg/kg ds	0,35	0,3500	-	0,35	1,5	20,8	40

Legenda

Nr.	Analytico-nr	Monster
7	9160353	AM007: B5.2+B4.2+B29.3+B28.2+B27.2+B26.2+B12.2

Eindoordeel: Voldoet aan Achtergrondwaarde

Gebruikte afkortingen

-	kleiner dan of gelijk aan Achtergrondwaarde
*	groter dan Achtergrondwaarde
**	groter dan Tussenwaarde
***	groter dan Interventiewaarde

GSSD	Gestandaardiseerd gehalte
RG	Vereiste Rapportagegrens
AW	Achtergrondwaarde
T	Tussenwaarde
I	Interventiewaarde

Deze toetsing is uitgevoerd met behulp van BoToVa.

Zie voor info: <http://www.rwsleefomgeving.nl/onderwerpen/bodem-ondergrond/bbk/instrumenten/botova/>

BoToVa T12 Toetsing Wbb grond

Projectnummer	195.61.161
Projectnaam	Plangebied Fijnaart-West (Westkreekweg)
Ordernummer	195.61.161.01
Datum monsternamen	30-08-2016
Monsternemer	Nick Havermans
Certificaatnummer	2016098459
Startdatum	30-08-2016
Rapportagedatum	05-09-2016

Analyse	Eenheid	8	GSSD	Oordeel	RG	AW	T	I
Bodemtype correctie								
Organische stof		2,5						
Korrelgrootte < 2 µm (Lutum)		10,1						
Voorbehandeling								
Cryogeen malen AS3000		Uitgevoerd						
Bodemkundige analyses								
Droge stof	% (m/m)	81,8	81,80					
Metalen								
Barium (Ba)	mg/kg ds	<20	26,96		20	190	555	920
Cadmium (Cd)	mg/kg ds	<0,20	0,2101	-	0,2	0,6	6,8	13
Kobalt (Co)	mg/kg ds	3,8	7,084	-	3	15	103	190
Koper (Cu)	mg/kg ds	<5,0	5,585	-	5	40	115	190
Kwik (Hg)	mg/kg ds	<0,050	0,0443	-	0,05	0,15	18,1	36
Molybdeen (Mo)	mg/kg ds	<1,5	1,050	-	1,5	1,5	95,8	190
Nikkel (Ni)	mg/kg ds	8,4	14,63	-	4	35	67,5	100
Lood (Pb)	mg/kg ds	<10	9,505	-	10	50	290	530
Zink (Zn)	mg/kg ds	<20	23,32	-	20	140	430	720
Minerale olie								
Minerale olie (C10-C12)	mg/kg ds	<3,0						
Minerale olie (C12-C16)	mg/kg ds	<5,0						
Minerale olie (C16-C21)	mg/kg ds	<5,0						
Minerale olie (C21-C30)	mg/kg ds	<11						
Minerale olie (C30-C35)	mg/kg ds	<5,0						
Minerale olie (C35-C40)	mg/kg ds	<6,0						
Minerale olie totaal (C10-C40)	mg/kg ds	<35	98	-	35	190	2600	5000
Polychloorbifenylen, PCB								
PCB 28	mg/kg ds	<0,0010	0,0028					
PCB 52	mg/kg ds	<0,0010	0,0028					
PCB 101	mg/kg ds	<0,0010	0,0028					
PCB 118	mg/kg ds	<0,0010	0,0028					
PCB 138	mg/kg ds	<0,0010	0,0028					
PCB 153	mg/kg ds	<0,0010	0,0028					
PCB 180	mg/kg ds	<0,0010	0,0028					
PCB (som 7) (factor 0,7)	mg/kg ds	0,0049	0,0196	-	0,007	0,02	0,51	1
Polycyclische Aromatische Koolwaterstoffen, PAH								
Naftaleen	mg/kg ds	<0,050	0,0350					
Fenantheen	mg/kg ds	<0,050	0,0350					
Anthraceen	mg/kg ds	<0,050	0,0350					
Fluorantheen	mg/kg ds	<0,050	0,0350					
Benzo(a)anthraceen	mg/kg ds	<0,050	0,0350					
Chryseen	mg/kg ds	<0,050	0,0350					
Benzo(k)fluorantheen	mg/kg ds	<0,050	0,0350					
Benzo(a)pyreen	mg/kg ds	<0,050	0,0350					
Benzo(ghi)peryleen	mg/kg ds	<0,050	0,0350					
Indeno(123-cd)pyreen	mg/kg ds	<0,050	0,0350					
PAK VROM (10) (factor 0,7)	mg/kg ds	0,35	0,3500	-	0,35	1,5	20,8	40

Legenda

Nr.	Analytico-nr	Monster
8	9160354	AM008: B7.2+B6.2+B39.2+B37.2+B36.2+B33.2+B32.2

Eindoordeel: Voldoet aan Achtergrondwaarde

Gebruikte afkortingen

-	kleiner dan of gelijk aan Achtergrondwaarde
*	groter dan Achtergrondwaarde
**	groter dan Tussenwaarde
***	groter dan Interventiewaarde

GSSD	Gestandaardiseerd gehalte
RG	Vereiste Rapportagegrens
AW	Achtergrondwaarde
T	Tussenwaarde
I	Interventiewaarde

Deze toetsing is uitgevoerd met behulp van BoToVa.

Zie voor info: <http://www.rwsleefomgeving.nl/onderwerpen/bodem-ondergrond/bbk/instrumenten/botova/>

BoToVa T12 Toetsing Wbb grond

Projectnummer	195.61.161
Projectnaam	Plangebied Fijnaart-West (Westkreekweg)
Ordernummer	195.61.161.01
Datum monsternamen	30-08-2016
Monsternemer	Nick Havermans
Certificaatnummer	2016098459
Startdatum	30-08-2016
Rapportagedatum	05-09-2016

Analyse	Eenheid	9	GSSD	Oordeel	RG	AW	T	I
Bodemtype correctie								
Organische stof		2,5						
Korrelgrootte < 2 µm (Lutum)		10,1						
Voorbehandeling								
Cryogeen malen AS3000		Uitgevoerd						
Bodemkundige analyses								
Droge stof	% (m/m)	82,3	82,30					
Metalen								
Barium (Ba)	mg/kg ds	<20	26,96		20	190	555	920
Cadmium (Cd)	mg/kg ds	<0,20	0,2101	-	0,2	0,6	6,8	13
Kobalt (Co)	mg/kg ds	3,4	6,338	-	3	15	103	190
Koper (Cu)	mg/kg ds	<5,0	5,585	-	5	40	115	190
Kwik (Hg)	mg/kg ds	<0,050	0,0443	-	0,05	0,15	18,1	36
Molybdeen (Mo)	mg/kg ds	<1,5	1,050	-	1,5	1,5	95,8	190
Nikkel (Ni)	mg/kg ds	7,7	13,41	-	4	35	67,5	100
Lood (Pb)	mg/kg ds	<10	9,505	-	10	50	290	530
Zink (Zn)	mg/kg ds	<20	23,32	-	20	140	430	720
Minerale olie								
Minerale olie (C10-C12)	mg/kg ds	3,5						
Minerale olie (C12-C16)	mg/kg ds	<5,0						
Minerale olie (C16-C21)	mg/kg ds	<5,0						
Minerale olie (C21-C30)	mg/kg ds	<11						
Minerale olie (C30-C35)	mg/kg ds	<5,0						
Minerale olie (C35-C40)	mg/kg ds	<6,0						
Minerale olie totaal (C10-C40)	mg/kg ds	<35	98	-	35	190	2600	5000
Polychloorbifenylen, PCB								
PCB 28	mg/kg ds	<0,0010	0,0028					
PCB 52	mg/kg ds	<0,0010	0,0028					
PCB 101	mg/kg ds	<0,0010	0,0028					
PCB 118	mg/kg ds	<0,0010	0,0028					
PCB 138	mg/kg ds	<0,0010	0,0028					
PCB 153	mg/kg ds	<0,0010	0,0028					
PCB 180	mg/kg ds	<0,0010	0,0028					
PCB (som 7) (factor 0,7)	mg/kg ds	0,0049	0,0196	-	0,007	0,02	0,51	1
Polycyclische Aromatische Koolwaterstoffen, PAH								
Naftaleen	mg/kg ds	<0,050	0,0350					
Fenantheen	mg/kg ds	<0,050	0,0350					
Anthraceen	mg/kg ds	<0,050	0,0350					
Fluorantheen	mg/kg ds	<0,050	0,0350					
Benzo(a)anthraceen	mg/kg ds	<0,050	0,0350					
Chryseen	mg/kg ds	<0,050	0,0350					
Benzo(k)fluorantheen	mg/kg ds	<0,050	0,0350					
Benzo(a)pyreen	mg/kg ds	<0,050	0,0350					
Benzo(ghi)peryleen	mg/kg ds	<0,050	0,0350					
Indeno(123-cd)pyreen	mg/kg ds	<0,050	0,0350					
PAK VROM (10) (factor 0,7)	mg/kg ds	0,35	0,3500	-	0,35	1,5	20,8	40

Legenda

Nr.	Analytico-nr	Monster
9	9160355	AM009: B9.2+B45.2+B44.2+B43.2+B42.2+B35.2+B10.2

Eindoordeel: Voldoet aan Achtergrondwaarde

Gebruikte afkortingen

-	kleiner dan of gelijk aan Achtergrondwaarde
*	groter dan Achtergrondwaarde
**	groter dan Tussenwaarde
***	groter dan Interventiewaarde

GSSD	Gestandaardiseerd gehalte
RG	Vereiste Rapportagegrens
AW	Achtergrondwaarde
T	Tussenwaarde
I	Interventiewaarde

Deze toetsing is uitgevoerd met behulp van BoToVa.

Zie voor info: <http://www.rwsleefomgeving.nl/onderwerpen/bodem-ondergrond/bbk/instrumenten/botova/>

BoToVa T13 Toetsing Wbb grondwater

Projectnummer 195.61.161
 Projectnaam Plangebied Fijnaart-West (Westkreekweg)
 Ordernummer 195.61.161.02
 Datum monsternamen 06-09-2016
 Monsternemer R Snijder
 Certificaatnummer 2016101269
 Startdatum 06-09-2016
 Rapportagedatum 12-09-2016

Analyse	Eenheid	1	GSSD	Oordeel	RG	S	T	I
Metalen								
Barium (Ba)	µg/L	130	130	*	20	50	338	625
Cadmium (Cd)	µg/L	<0,20	0,1400	-	0,2	0,4	3,2	6
Kobalt (Co)	µg/L	9,5	9,5	-	2	20	60	100
Koper (Cu)	µg/L	<2,0	1,400	-	2	15	45	75
Kwik (Hg)	µg/L	<0,050	0,0350	-	0,05	0,05	0,175	0,3
Molybdeen (Mo)	µg/L	2,4	2,400	-	2	5	153	300
Nikkel (Ni)	µg/L	12	12	-	3	15	45	75
Lood (Pb)	µg/L	<2,0	1,400	-	2	15	45	75
Zink (Zn)	µg/L	<10	7	-	10	65	433	800
Vluchtige Aromatische Koolwaterstoffen								
Benzeen	µg/L	<0,20	0,1400	-	0,2	0,2	15,1	30
Tolueen	µg/L	<0,20	0,1400	-	0,2	7	504	1000
Ethylbenzeen	µg/L	<0,20	0,1400	-	0,2	4	77	150
o-Xyleen	µg/L	<0,10	0,0700	-	-	-	-	-
m,p-Xyleen	µg/L	<0,20	0,1400	-	-	-	-	-
Xylenen (som) factor 0,7	µg/L	0,21	0,2100	-	0,2	0,2	35,1	70
BTEX (som)	µg/L	<0,90	0,6300	-	-	-	-	-
Naftaleen	µg/L	<0,020	0,0140	-	0,02	0,01	35	70
Styreen	µg/L	<0,20	0,1400	-	0,2	6	153	300
Vluchtige organische halogeenkoolwaterstoffen								
Dichloormethaan	µg/L	<0,20	0,1400	-	0,2	0,01	500	1000
Trichloormethaan	µg/L	<0,20	0,1400	-	0,2	6	203	400
Tetrachloormethaan	µg/L	<0,10	0,0700	-	0,1	0,01	5	10
Trichlooretheen	µg/L	<0,20	0,1400	-	0,2	24	262	500
Tetrachlooretheen	µg/L	<0,10	0,0700	-	0,1	0,01	20	40
1,1-Dichloorethaan	µg/L	<0,20	0,1400	-	0,2	7	454	900
1,2-Dichloorethaan	µg/L	<0,20	0,1400	-	0,2	7	204	400
1,1,1-Trichloorethaan	µg/L	<0,10	0,0700	-	0,1	0,01	150	300
1,1,2-Trichloorethaan	µg/L	<0,10	0,0700	-	0,1	0,01	65	130
cis 1,2-Dichlooretheen	µg/L	<0,10	0,0700	-	-	-	-	-
trans 1,2-Dichlooretheen	µg/L	<0,10	0,0700	-	-	-	-	-
CKW (som)	µg/L	<1,6	1,120	-	-	-	-	-
Tribroommethaan	µg/L	<0,20	0,1400	-	-	-	-	630
Vinylchloride	µg/L	<0,10	0,0700	-	0,2	0,01	2,5	5
1,1-Dichlooretheen	µg/L	<0,10	0,0700	-	0,1	0,01	5	10
1,2-Dichlooretheen (Som) factor 0,7	µg/L	0,14	0,1400	-	0,2	0,01	10	20
1,1-Dichloorpropan	µg/L	<0,20	0,1400	-	-	-	-	-
1,2-Dichloorpropan	µg/L	<0,20	0,1400	-	-	-	-	-
1,3-Dichloorpropan	µg/L	<0,20	0,1400	-	-	-	-	-
Dichloorpropanen som factor 0.7	µg/L	0,42	0,4200	-	0,6	0,8	40,4	80
Minerale olie								
Minerale olie (C10-C12)	µg/L	<10	-	-	-	-	-	-
Minerale olie (C12-C16)	µg/L	<10	-	-	-	-	-	-
Minerale olie (C16-C21)	µg/L	<10	-	-	-	-	-	-
Minerale olie (C21-C30)	µg/L	<15	-	-	-	-	-	-
Minerale olie (C30-C35)	µg/L	<10	-	-	-	-	-	-
Minerale olie (C35-C40)	µg/L	<10	-	-	-	-	-	-
Minerale olie totaal (C10-C40)	µg/L	<50	35	-	50	50	325	600
Extra parameters								
som 16 aromatische oplosmiddelen	µg/L	-	-	-	-	-	-	0,77 en toetsoordeel mogelijk

Legenda

Nr. Analytico-nr Monster
 1 9169450 AM001: B1-PB1

Eindoordeel: Overschrijding Streefwaarde

Gebruikte afkortingen

- kleiner dan of gelijk aan Streefwaarde
 * groter dan Streefwaarde
 ** groter dan Tussenwaarde
 *** groter dan Interventiewaarde

GSSD Gestandaardiseerd gehalte
 RG Vereiste Rapportagegrens
 S Streefwaarde
 T Tussenwaarde
 I Interventiewaarde

Deze toetsing is uitgevoerd met behulp van BoToVa.

Zie voor info: <http://www.rwsleefomgeving.nl/onderwerpen/bodem-ondergrond/bbk/instrumenten/botova/>

BoToVa T13 Toetsing Wbb grondwater

Projectnummer 195.61.161
 Projectnaam Plangebied Fijnaart-West (Westkreekweg)
 Ordernummer 195.61.161.02
 Datum monsternamen 06-09-2016
 Monsternemer R Snijder
 Certificaatnummer 2016101269
 Startdatum 06-09-2016
 Rapportagedatum 12-09-2016

Analyse	Eenheid	2	GSSD	Oordeel	RG	S	T	I
Metalen								
Barium (Ba)	µg/L	140	140	*	20	50	338	625
Cadmium (Cd)	µg/L	<0,20	0,1400	-	0,2	0,4	3,2	6
Kobalt (Co)	µg/L	4,8	4,800	-	2	20	60	100
Koper (Cu)	µg/L	<2,0	1,400	-	2	15	45	75
Kwik (Hg)	µg/L	<0,050	0,0350	-	0,05	0,05	0,175	0,3
Molybdeen (Mo)	µg/L	<2,0	1,400	-	2	5	153	300
Nikkel (Ni)	µg/L	5,8	5,800	-	3	15	45	75
Lood (Pb)	µg/L	<2,0	1,400	-	2	15	45	75
Zink (Zn)	µg/L	<10	7	-	10	65	433	800
Vluchtige Aromatische Koolwaterstoffen								
Benzeen	µg/L	<0,20	0,1400	-	0,2	0,2	15,1	30
Tolueen	µg/L	<0,20	0,1400	-	0,2	7	504	1000
Ethylbenzeen	µg/L	<0,20	0,1400	-	0,2	4	77	150
o-Xyleen	µg/L	<0,10	0,0700	-	-	-	-	-
m,p-Xyleen	µg/L	<0,20	0,1400	-	-	-	-	-
Xylenen (som) factor 0,7	µg/L	0,21	0,2100	-	0,2	0,2	35,1	70
BTEX (som)	µg/L	<0,90	0,6300	-	-	-	-	-
Naftaleen	µg/L	<0,020	0,0140	-	0,02	0,01	35	70
Styreen	µg/L	<0,20	0,1400	-	0,2	6	153	300
Vluchtige organische halogeenkoolwaterstoffen								
Dichloormethaan	µg/L	<0,20	0,1400	-	0,2	0,01	500	1000
Trichloormethaan	µg/L	<0,20	0,1400	-	0,2	6	203	400
Tetrachloormethaan	µg/L	<0,10	0,0700	-	0,1	0,01	5	10
Trichlooretheen	µg/L	<0,20	0,1400	-	0,2	24	262	500
Tetrachlooretheen	µg/L	<0,10	0,0700	-	0,1	0,01	20	40
1,1-Dichloorethaan	µg/L	<0,20	0,1400	-	0,2	7	454	900
1,2-Dichloorethaan	µg/L	<0,20	0,1400	-	0,2	7	204	400
1,1,1-Trichloorethaan	µg/L	<0,10	0,0700	-	0,1	0,01	150	300
1,1,2-Trichloorethaan	µg/L	<0,10	0,0700	-	0,1	0,01	65	130
cis 1,2-Dichlooretheen	µg/L	<0,10	0,0700	-	-	-	-	-
trans 1,2-Dichlooretheen	µg/L	<0,10	0,0700	-	-	-	-	-
CKW (som)	µg/L	<1,6	1,120	-	-	-	-	-
Tribroommethaan	µg/L	<0,20	0,1400	-	-	-	-	630
Vinylchloride	µg/L	<0,10	0,0700	-	0,2	0,01	2,5	5
1,1-Dichlooretheen	µg/L	<0,10	0,0700	-	0,1	0,01	5	10
1,2-Dichlooretheen (Som) factor 0,7	µg/L	0,14	0,1400	-	0,2	0,01	10	20
1,1-Dichloorpropan	µg/L	<0,20	0,1400	-	-	-	-	-
1,2-Dichloorpropan	µg/L	<0,20	0,1400	-	-	-	-	-
1,3-Dichloorpropan	µg/L	<0,20	0,1400	-	-	-	-	-
Dichloorpropanen som factor 0.7	µg/L	0,42	0,4200	-	0,6	0,8	40,4	80
Minerale olie								
Minerale olie (C10-C12)	µg/L	<10	-	-	-	-	-	-
Minerale olie (C12-C16)	µg/L	<10	-	-	-	-	-	-
Minerale olie (C16-C21)	µg/L	<10	-	-	-	-	-	-
Minerale olie (C21-C30)	µg/L	<15	-	-	-	-	-	-
Minerale olie (C30-C35)	µg/L	<10	-	-	-	-	-	-
Minerale olie (C35-C40)	µg/L	<10	-	-	-	-	-	-
Minerale olie totaal (C10-C40)	µg/L	<50	35	-	50	50	325	600
Extra parameters								
som 16 aromatische oplosmiddelen	µg/L	-	-	-	-	-	-	0,77 en toetsoordeel mogelijk

Legenda

Nr. Analytico-nr Monster
 2 9169451 AM002: B2-PB1

Eindoordeel: Overschrijding Streefwaarde

Gebruikte afkortingen

- kleiner dan of gelijk aan Streefwaarde
 * groter dan Streefwaarde
 ** groter dan Tussenwaarde
 *** groter dan Interventiewaarde

GSSD Gestandaardiseerd gehalte
 RG Vereiste Rapportagegrens
 S Streefwaarde
 T Tussenwaarde
 I Interventiewaarde

Deze toetsing is uitgevoerd met behulp van BoToVa.

Zie voor info: <http://www.rwsleefomgeving.nl/onderwerpen/bodem-ondergrond/bbk/instrumenten/botova/>

BoToVa T13 Toetsing Wbb grondwater

Projectnummer	195.61.161
Projectnaam	Plangebied Fijnaart-West (Westkreekweg)
Ordernummer	195.61.161.02
Datum monsternamen	06-09-2016
Monsternemer	R Snijder
Certificaatnummer	2016101269
Startdatum	06-09-2016
Rapportagedatum	12-09-2016

Analyse	Eenheid	3	GSSD	Oordeel	RG	S	T	I
Metalen								
Barium (Ba)	µg/L	240	240	*	20	50	338	625
Cadmium (Cd)	µg/L	0,26	0,2600	-	0,2	0,4	3,2	6
Kobalt (Co)	µg/L	9,1	9,100	-	2	20	60	100
Koper (Cu)	µg/L	6,3	6,300	-	2	15	45	75
Kwik (Hg)	µg/L	<0,050	0,0350	-	0,05	0,05	0,175	0,3
Molybdeen (Mo)	µg/L	2,9	2,900	-	2	5	153	300
Nikkel (Ni)	µg/L	14	14	-	3	15	45	75
Lood (Pb)	µg/L	<2,0	1,400	-	2	15	45	75
Zink (Zn)	µg/L	<10	7	-	10	65	433	800
Vluchtige Aromatische Koolwaterstoffen								
Benzeen	µg/L	<0,20	0,1400	-	0,2	0,2	15,1	30
Tolueen	µg/L	<0,20	0,1400	-	0,2	7	504	1000
Ethylbenzeen	µg/L	<0,20	0,1400	-	0,2	4	77	150
o-Xyleen	µg/L	<0,10	0,0700	-	-	-	-	-
m,p-Xyleen	µg/L	<0,20	0,1400	-	-	-	-	-
Xylenen (som) factor 0,7	µg/L	0,21	0,2100	-	0,2	0,2	35,1	70
BTEX (som)	µg/L	<0,90	0,6300	-	-	-	-	-
Naftaleen	µg/L	<0,020	0,0140	-	0,02	0,01	35	70
Styreen	µg/L	<0,20	0,1400	-	0,2	6	153	300
Vluchtige organische halogeenkoolwaterstoffen								
Dichloormethaan	µg/L	<0,20	0,1400	-	0,2	0,01	500	1000
Trichloormethaan	µg/L	<0,20	0,1400	-	0,2	6	203	400
Tetrachloormethaan	µg/L	<0,10	0,0700	-	0,1	0,01	5	10
Trichlooretheen	µg/L	<0,20	0,1400	-	0,2	24	262	500
Tetrachlooretheen	µg/L	<0,10	0,0700	-	0,1	0,01	20	40
1,1-Dichloorethaan	µg/L	<0,20	0,1400	-	0,2	7	454	900
1,2-Dichloorethaan	µg/L	<0,20	0,1400	-	0,2	7	204	400
1,1,1-Trichloorethaan	µg/L	<0,10	0,0700	-	0,1	0,01	150	300
1,1,2-Trichloorethaan	µg/L	<0,10	0,0700	-	0,1	0,01	65	130
cis 1,2-Dichlooretheen	µg/L	<0,10	0,0700	-	-	-	-	-
trans 1,2-Dichlooretheen	µg/L	<0,10	0,0700	-	-	-	-	-
CKW (som)	µg/L	<1,6	1,120	-	-	-	-	-
Tribroommethaan	µg/L	<0,20	0,1400	-	-	-	-	630
Vinylchloride	µg/L	<0,10	0,0700	-	0,2	0,01	2,5	5
1,1-Dichlooretheen	µg/L	<0,10	0,0700	-	0,1	0,01	5	10
1,2-Dichlooretheen (Som) factor 0,7	µg/L	0,14	0,1400	-	0,2	0,01	10	20
1,1-Dichloorpropan	µg/L	<0,20	0,1400	-	-	-	-	-
1,2-Dichloorpropan	µg/L	<0,20	0,1400	-	-	-	-	-
1,3-Dichloorpropan	µg/L	<0,20	0,1400	-	-	-	-	-
Dichloorpropanen som factor 0.7	µg/L	0,42	0,4200	-	0,6	0,8	40,4	80
Minerale olie								
Minerale olie (C10-C12)	µg/L	<10	-	-	-	-	-	-
Minerale olie (C12-C16)	µg/L	<10	-	-	-	-	-	-
Minerale olie (C16-C21)	µg/L	<10	-	-	-	-	-	-
Minerale olie (C21-C30)	µg/L	<15	-	-	-	-	-	-
Minerale olie (C30-C35)	µg/L	<10	-	-	-	-	-	-
Minerale olie (C35-C40)	µg/L	<10	-	-	-	-	-	-
Minerale olie totaal (C10-C40)	µg/L	<50	35	-	50	50	325	600
Extra parameters								
som 16 aromatische oplosmiddelen	µg/L	-	-	-	-	-	-	0,77 en toetsoordeel mogelijk

Legenda

Nr. Analytico-nr Monster
3 9169452 AM003: B3-PB1

Eindoordeel: Overschrijding Streefwaarde

Gebruikte afkortingen

- kleiner dan of gelijk aan Streefwaarde
* groter dan Streefwaarde
** groter dan Tussenwaarde
*** groter dan Interventiewaarde

GSSD Gestandaardiseerd gehalte
RG Vereiste Rapportagegrens
S Streefwaarde
T Tussenwaarde
I Interventiewaarde

Deze toetsing is uitgevoerd met behulp van BoToVa.

Zie voor info: <http://www.rwsleefomgeving.nl/onderwerpen/bodem-ondergrond/bbk/instrumenten/botova/>

BoToVa T13 Toetsing Wbb grondwater

Projectnummer 195.61.161
 Projectnaam Plangebied Fijnaart-West (Westkreekweg)
 Ordernummer 195.61.161.02
 Datum monsternamen 06-09-2016
 Monsternemer R Snijder
 Certificaatnummer 2016101269
 Startdatum 06-09-2016
 Rapportagedatum 12-09-2016

Analyse	Eenheid	4	GSSD	Oordeel	RG	S	T	I
Metalen								
Barium (Ba)	µg/L	240	240	*	20	50	338	625
Cadmium (Cd)	µg/L	<0,20	0,1400	-	0,2	0,4	3,2	6
Kobalt (Co)	µg/L	6,3	6,300	-	2	20	60	100
Koper (Cu)	µg/L	<2,0	1,400	-	2	15	45	75
Kwik (Hg)	µg/L	<0,050	0,0350	-	0,05	0,05	0,175	0,3
Molybdeen (Mo)	µg/L	<2,0	1,400	-	2	5	153	300
Nikkel (Ni)	µg/L	11	11	-	3	15	45	75
Lood (Pb)	µg/L	<2,0	1,400	-	2	15	45	75
Zink (Zn)	µg/L	<10	7	-	10	65	433	800
Vluchtige Aromatische Koolwaterstoffen								
Benzeen	µg/L	<0,20	0,1400	-	0,2	0,2	15,1	30
Tolueen	µg/L	<0,20	0,1400	-	0,2	7	504	1000
Ethylbenzeen	µg/L	<0,20	0,1400	-	0,2	4	77	150
o-Xyleen	µg/L	<0,10	0,0700	-	-	-	-	-
m,p-Xyleen	µg/L	<0,20	0,1400	-	-	-	-	-
Xylenen (som) factor 0,7	µg/L	0,21	0,2100	-	0,2	0,2	35,1	70
BTEX (som)	µg/L	<0,90	0,6300	-	-	-	-	-
Naftaleen	µg/L	<0,020	0,0140	-	0,02	0,01	35	70
Styreen	µg/L	<0,20	0,1400	-	0,2	6	153	300
Vluchtige organische halogeenkoolwaterstoffen								
Dichloormethaan	µg/L	<0,20	0,1400	-	0,2	0,01	500	1000
Trichloormethaan	µg/L	<0,20	0,1400	-	0,2	6	203	400
Tetrachloormethaan	µg/L	<0,10	0,0700	-	0,1	0,01	5	10
Trichlooretheen	µg/L	<0,20	0,1400	-	0,2	24	262	500
Tetrachlooretheen	µg/L	<0,10	0,0700	-	0,1	0,01	20	40
1,1-Dichloorethaan	µg/L	<0,20	0,1400	-	0,2	7	454	900
1,2-Dichloorethaan	µg/L	<0,20	0,1400	-	0,2	7	204	400
1,1,1-Trichloorethaan	µg/L	<0,10	0,0700	-	0,1	0,01	150	300
1,1,2-Trichloorethaan	µg/L	<0,10	0,0700	-	0,1	0,01	65	130
cis 1,2-Dichlooretheen	µg/L	<0,10	0,0700	-	-	-	-	-
trans 1,2-Dichlooretheen	µg/L	<0,10	0,0700	-	-	-	-	-
CKW (som)	µg/L	<1,6	1,120	-	-	-	-	-
Tribroommethaan	µg/L	<0,20	0,1400	-	-	-	-	630
Vinylchloride	µg/L	<0,10	0,0700	-	0,2	0,01	2,5	5
1,1-Dichlooretheen	µg/L	<0,10	0,0700	-	0,1	0,01	5	10
1,2-Dichloorethenen (Som) factor 0,7	µg/L	0,14	0,1400	-	0,2	0,01	10	20
1,1-Dichloorpropan	µg/L	<0,20	0,1400	-	-	-	-	-
1,2-Dichloorpropan	µg/L	<0,20	0,1400	-	-	-	-	-
1,3-Dichloorpropan	µg/L	<0,20	0,1400	-	-	-	-	-
Dichloorpropanen som factor 0.7	µg/L	0,42	0,4200	-	0,6	0,8	40,4	80
Minerale olie								
Minerale olie (C10-C12)	µg/L	<10	-	-	-	-	-	-
Minerale olie (C12-C16)	µg/L	<10	-	-	-	-	-	-
Minerale olie (C16-C21)	µg/L	<10	-	-	-	-	-	-
Minerale olie (C21-C30)	µg/L	<15	-	-	-	-	-	-
Minerale olie (C30-C35)	µg/L	<10	-	-	-	-	-	-
Minerale olie (C35-C40)	µg/L	<10	-	-	-	-	-	-
Minerale olie totaal (C10-C40)	µg/L	<50	35	-	50	50	325	600
Extra parameters								
som 16 aromatische oplosmiddelen	µg/L	-	-	-	-	-	-	0,77 en toetsoordeel mogelijk

Legenda

Nr. Analytico-nr Monster
 4 9169453 AM004: B4-PB1

Eindoordeel: Overschrijding Streefwaarde

Gebruikte afkortingen

- kleiner dan of gelijk aan Streefwaarde
 * groter dan Streefwaarde
 ** groter dan Tussenwaarde
 *** groter dan Interventiewaarde

GSSD Gestandaardiseerd gehalte
 RG Vereiste Rapportagegrens
 S Streefwaarde
 T Tussenwaarde
 I Interventiewaarde

Deze toetsing is uitgevoerd met behulp van BoToVa.

Zie voor info: <http://www.rwsleefomgeving.nl/onderwerpen/bodem-ondergrond/bbk/instrumenten/botova/>

BoToVa T13 Toetsing Wbb grondwater

Projectnummer 195.61.161
 Projectnaam Plangebied Fijnaart-West (Westkreekweg)
 Ordernummer 195.61.161.02
 Datum monsternamen 06-09-2016
 Monsternemer R Snijder
 Certificaatnummer 2016101269
 Startdatum 06-09-2016
 Rapportagedatum 12-09-2016

Analyse	Eenheid	5	GSSD	Oordeel	RG	S	T	I
Metalen								
Barium (Ba)	µg/L	86	86	*	20	50	338	625
Cadmium (Cd)	µg/L	<0,20	0,1400	-	0,2	0,4	3,2	6
Kobalt (Co)	µg/L	<2,0	1,400	-	2	20	60	100
Koper (Cu)	µg/L	<2,0	1,400	-	2	15	45	75
Kwik (Hg)	µg/L	<0,050	0,0350	-	0,05	0,05	0,175	0,3
Molybdeen (Mo)	µg/L	<2,0	1,400	-	2	5	153	300
Nikkel (Ni)	µg/L	4,1	4,100	-	3	15	45	75
Lood (Pb)	µg/L	<2,0	1,400	-	2	15	45	75
Zink (Zn)	µg/L	<10	7	-	10	65	433	800
Vluchtige Aromatische Koolwaterstoffen								
Benzeen	µg/L	<0,20	0,1400	-	0,2	0,2	15,1	30
Tolueen	µg/L	<0,20	0,1400	-	0,2	7	504	1000
Ethylbenzeen	µg/L	<0,20	0,1400	-	0,2	4	77	150
o-Xyleen	µg/L	<0,10	0,0700	-	-	-	-	-
m,p-Xyleen	µg/L	<0,20	0,1400	-	-	-	-	-
Xylenen (som) factor 0,7	µg/L	0,21	0,2100	-	0,2	0,2	35,1	70
BTEX (som)	µg/L	<0,90	0,6300	-	-	-	-	-
Naftaleen	µg/L	<0,020	0,0140	-	0,02	0,01	35	70
Styreen	µg/L	<0,20	0,1400	-	0,2	6	153	300
Vluchtige organische halogeenkoolwaterstoffen								
Dichloormethaan	µg/L	<0,20	0,1400	-	0,2	0,01	500	1000
Trichloormethaan	µg/L	<0,20	0,1400	-	0,2	6	203	400
Tetrachloormethaan	µg/L	<0,10	0,0700	-	0,1	0,01	5	10
Trichlooretheen	µg/L	<0,20	0,1400	-	0,2	24	262	500
Tetrachlooretheen	µg/L	<0,10	0,0700	-	0,1	0,01	20	40
1,1-Dichloorethaan	µg/L	<0,20	0,1400	-	0,2	7	454	900
1,2-Dichloorethaan	µg/L	<0,20	0,1400	-	0,2	7	204	400
1,1,1-Trichloorethaan	µg/L	<0,10	0,0700	-	0,1	0,01	150	300
1,1,2-Trichloorethaan	µg/L	<0,10	0,0700	-	0,1	0,01	65	130
cis 1,2-Dichlooretheen	µg/L	<0,10	0,0700	-	-	-	-	-
trans 1,2-Dichlooretheen	µg/L	<0,10	0,0700	-	-	-	-	-
CKW (som)	µg/L	<1,6	1,120	-	-	-	-	-
Tribroommethaan	µg/L	<0,20	0,1400	-	-	-	-	630
Vinylchloride	µg/L	<0,10	0,0700	-	0,2	0,01	2,5	5
1,1-Dichlooretheen	µg/L	<0,10	0,0700	-	0,1	0,01	5	10
1,2-Dichlooretheen (Som) factor 0,7	µg/L	0,14	0,1400	-	0,2	0,01	10	20
1,1-Dichloorpropan	µg/L	<0,20	0,1400	-	-	-	-	-
1,2-Dichloorpropan	µg/L	<0,20	0,1400	-	-	-	-	-
1,3-Dichloorpropan	µg/L	<0,20	0,1400	-	-	-	-	-
Dichloorpropanen som factor 0.7	µg/L	0,42	0,4200	-	0,6	0,8	40,4	80
Minerale olie								
Minerale olie (C10-C12)	µg/L	<10	-	-	-	-	-	-
Minerale olie (C12-C16)	µg/L	<10	-	-	-	-	-	-
Minerale olie (C16-C21)	µg/L	<10	-	-	-	-	-	-
Minerale olie (C21-C30)	µg/L	<15	-	-	-	-	-	-
Minerale olie (C30-C35)	µg/L	<10	-	-	-	-	-	-
Minerale olie (C35-C40)	µg/L	<10	-	-	-	-	-	-
Minerale olie totaal (C10-C40)	µg/L	<50	35	-	50	50	325	600
Extra parameters								
som 16 aromatische oplosmiddelen	µg/L	-	-	-	-	-	-	0,77 en toetsoordeel mogelijk

Legenda

Nr. Analytico-nr Monster
 5 9169454 AM005: B5-PB1

Eindoordeel: Overschrijding Streefwaarde

Gebruikte afkortingen

- kleiner dan of gelijk aan Streefwaarde
 * groter dan Streefwaarde
 ** groter dan Tussenwaarde
 *** groter dan Interventiewaarde

GSSD Gestandaardiseerd gehalte
 RG Vereiste Rapportagegrens
 S Streefwaarde
 T Tussenwaarde
 I Interventiewaarde

Deze toetsing is uitgevoerd met behulp van BoToVa.

Zie voor info: <http://www.rwsleefomgeving.nl/onderwerpen/bodem-ondergrond/bbk/instrumenten/botova/>

BoToVa T13 Toetsing Wbb grondwater

Projectnummer 195.61.161
 Projectnaam Plangebied Fijnaart-West (Westkreekweg)
 Ordernummer 195.61.161.02
 Datum monsternamen 06-09-2016
 Monsternemer R Snijder
 Certificaatnummer 2016101269
 Startdatum 06-09-2016
 Rapportagedatum 12-09-2016

Analyse	Eenheid	6	GSSD	Oordeel	RG	S	T	I
Metalen								
Barium (Ba)	µg/L	110	110	*	20	50	338	625
Cadmium (Cd)	µg/L	<0,20	0,1400	-	0,2	0,4	3,2	6
Kobalt (Co)	µg/L	2,5	2,5	-	2	20	60	100
Koper (Cu)	µg/L	<2,0	1,400	-	2	15	45	75
Kwik (Hg)	µg/L	<0,050	0,0350	-	0,05	0,05	0,175	0,3
Molybdeen (Mo)	µg/L	<2,0	1,400	-	2	5	153	300
Nikkel (Ni)	µg/L	6,3	6,300	-	3	15	45	75
Lood (Pb)	µg/L	<2,0	1,400	-	2	15	45	75
Zink (Zn)	µg/L	<10	7	-	10	65	433	800
Vluchtige Aromatische Koolwaterstoffen								
Benzeen	µg/L	<0,20	0,1400	-	0,2	0,2	15,1	30
Tolueen	µg/L	<0,20	0,1400	-	0,2	7	504	1000
Ethylbenzeen	µg/L	<0,20	0,1400	-	0,2	4	77	150
o-Xyleen	µg/L	<0,10	0,0700	-	-	-	-	-
m,p-Xyleen	µg/L	<0,20	0,1400	-	-	-	-	-
Xylenen (som) factor 0,7	µg/L	0,21	0,2100	-	0,2	0,2	35,1	70
BTEX (som)	µg/L	<0,90	0,6300	-	-	-	-	-
Naftaleen	µg/L	<0,020	0,0140	-	0,02	0,01	35	70
Styreen	µg/L	<0,20	0,1400	-	0,2	6	153	300
Vluchtige organische halogeenkoolwaterstoffen								
Dichloormethaan	µg/L	<0,20	0,1400	-	0,2	0,01	500	1000
Trichloormethaan	µg/L	<0,20	0,1400	-	0,2	6	203	400
Tetrachloormethaan	µg/L	<0,10	0,0700	-	0,1	0,01	5	10
Trichlooretheen	µg/L	<0,20	0,1400	-	0,2	24	262	500
Tetrachlooretheen	µg/L	<0,10	0,0700	-	0,1	0,01	20	40
1,1-Dichloorethaan	µg/L	<0,20	0,1400	-	0,2	7	454	900
1,2-Dichloorethaan	µg/L	<0,20	0,1400	-	0,2	7	204	400
1,1,1-Trichloorethaan	µg/L	<0,10	0,0700	-	0,1	0,01	150	300
1,1,2-Trichloorethaan	µg/L	<0,10	0,0700	-	0,1	0,01	65	130
cis 1,2-Dichlooretheen	µg/L	<0,10	0,0700	-	-	-	-	-
trans 1,2-Dichlooretheen	µg/L	<0,10	0,0700	-	-	-	-	-
CKW (som)	µg/L	<1,6	1,120	-	-	-	-	-
Tribroommethaan	µg/L	<0,20	0,1400	-	-	-	-	630
Vinylchloride	µg/L	<0,10	0,0700	-	0,2	0,01	2,5	5
1,1-Dichlooretheen	µg/L	<0,10	0,0700	-	0,1	0,01	5	10
1,2-Dichlooretheen (Som) factor 0,7	µg/L	0,14	0,1400	-	0,2	0,01	10	20
1,1-Dichloorpropan	µg/L	<0,20	0,1400	-	-	-	-	-
1,2-Dichloorpropan	µg/L	<0,20	0,1400	-	-	-	-	-
1,3-Dichloorpropan	µg/L	<0,20	0,1400	-	-	-	-	-
Dichloorpropanen som factor 0.7	µg/L	0,42	0,4200	-	0,6	0,8	40,4	80
Minerale olie								
Minerale olie (C10-C12)	µg/L	<10	-	-	-	-	-	-
Minerale olie (C12-C16)	µg/L	<10	-	-	-	-	-	-
Minerale olie (C16-C21)	µg/L	<10	-	-	-	-	-	-
Minerale olie (C21-C30)	µg/L	<15	-	-	-	-	-	-
Minerale olie (C30-C35)	µg/L	<10	-	-	-	-	-	-
Minerale olie (C35-C40)	µg/L	<10	-	-	-	-	-	-
Minerale olie totaal (C10-C40)	µg/L	<50	35	-	50	50	325	600
Extra parameters								
som 16 aromatische oplosmiddelen	µg/L	-	-	-	-	-	-	0,77 en toetsoordeel mogelijk

Legenda

Nr. Analytico-nr Monster
 6 9169455 AM006: B6-PB1

Eindoordeel: Overschrijding Streefwaarde

Gebruikte afkortingen

- kleiner dan of gelijk aan Streefwaarde
 * groter dan Streefwaarde
 ** groter dan Tussenwaarde
 *** groter dan Interventiewaarde

GSSD Gestandaardiseerd gehalte
 RG Vereiste Rapportagegrens
 S Streefwaarde
 T Tussenwaarde
 I Interventiewaarde

Deze toetsing is uitgevoerd met behulp van BoToVa.

Zie voor info: <http://www.rwsleefomgeving.nl/onderwerpen/bodem-ondergrond/bbk/instrumenten/botova/>

BoToVa T13 Toetsing Wbb grondwater

Projectnummer 195.61.161
 Projectnaam Plangebied Fijnaart-West (Westkreekweg)
 Ordernummer 195.61.161.02
 Datum monsternamen 06-09-2016
 Monsternemer R Snijder
 Certificaatnummer 2016101269
 Startdatum 06-09-2016
 Rapportagedatum 12-09-2016

Analyse	Eenheid	7	GSSD	Oordeel	RG	S	T	I
Metalen								
Barium (Ba)	µg/L	200	200	*	20	50	338	625
Cadmium (Cd)	µg/L	<0,20	0,1400	-	0,2	0,4	3,2	6
Kobalt (Co)	µg/L	3,1	3,100	-	2	20	60	100
Koper (Cu)	µg/L	3,3	3,300	-	2	15	45	75
Kwik (Hg)	µg/L	0,084	0,0840	*	0,05	0,05	0,175	0,3
Molybdeen (Mo)	µg/L	<2,0	1,400	-	2	5	153	300
Nikkel (Ni)	µg/L	7,8	7,800	-	3	15	45	75
Lood (Pb)	µg/L	<2,0	1,400	-	2	15	45	75
Zink (Zn)	µg/L	49	49	-	10	65	433	800
Vluchtige Aromatische Koolwaterstoffen								
Benzeen	µg/L	<0,20	0,1400	-	0,2	0,2	15,1	30
Tolueen	µg/L	<0,20	0,1400	-	0,2	7	504	1000
Ethylbenzeen	µg/L	<0,20	0,1400	-	0,2	4	77	150
o-Xyleen	µg/L	<0,10	0,0700	-	-	-	-	-
m,p-Xyleen	µg/L	<0,20	0,1400	-	-	-	-	-
Xylenen (som) factor 0,7	µg/L	0,21	0,2100	-	0,2	0,2	35,1	70
BTEX (som)	µg/L	<0,90	0,6300	-	-	-	-	-
Naftaleen	µg/L	<0,020	0,0140	-	0,02	0,01	35	70
Styreen	µg/L	<0,20	0,1400	-	0,2	6	153	300
Vluchtige organische halogeenkoolwaterstoffen								
Dichloormethaan	µg/L	<0,20	0,1400	-	0,2	0,01	500	1000
Trichloormethaan	µg/L	<0,20	0,1400	-	0,2	6	203	400
Tetrachloormethaan	µg/L	<0,10	0,0700	-	0,1	0,01	5	10
Trichlooretheen	µg/L	<0,20	0,1400	-	0,2	24	262	500
Tetrachlooretheen	µg/L	<0,10	0,0700	-	0,1	0,01	20	40
1,1-Dichloorethaan	µg/L	<0,20	0,1400	-	0,2	7	454	900
1,2-Dichloorethaan	µg/L	<0,20	0,1400	-	0,2	7	204	400
1,1,1-Trichloorethaan	µg/L	<0,10	0,0700	-	0,1	0,01	150	300
1,1,2-Trichloorethaan	µg/L	<0,10	0,0700	-	0,1	0,01	65	130
cis 1,2-Dichlooretheen	µg/L	<0,10	0,0700	-	-	-	-	-
trans 1,2-Dichlooretheen	µg/L	<0,10	0,0700	-	-	-	-	-
CKW (som)	µg/L	<1,6	1,120	-	-	-	-	-
Tribroommethaan	µg/L	<0,20	0,1400	-	-	-	-	630
Vinylchloride	µg/L	<0,10	0,0700	-	0,2	0,01	2,5	5
1,1-Dichlooretheen	µg/L	<0,10	0,0700	-	0,1	0,01	5	10
1,2-Dichlooretheen (Som) factor 0,7	µg/L	0,14	0,1400	-	0,2	0,01	10	20
1,1-Dichloorpropan	µg/L	<0,20	0,1400	-	-	-	-	-
1,2-Dichloorpropan	µg/L	<0,20	0,1400	-	-	-	-	-
1,3-Dichloorpropan	µg/L	<0,20	0,1400	-	-	-	-	-
Dichloorpropanen som factor 0.7	µg/L	0,42	0,4200	-	0,6	0,8	40,4	80
Minerale olie								
Minerale olie (C10-C12)	µg/L	<10	-	-	-	-	-	-
Minerale olie (C12-C16)	µg/L	<10	-	-	-	-	-	-
Minerale olie (C16-C21)	µg/L	<10	-	-	-	-	-	-
Minerale olie (C21-C30)	µg/L	<15	-	-	-	-	-	-
Minerale olie (C30-C35)	µg/L	<10	-	-	-	-	-	-
Minerale olie (C35-C40)	µg/L	<10	-	-	-	-	-	-
Minerale olie totaal (C10-C40)	µg/L	<50	35	-	50	50	325	600
Extra parameters								
som 16 aromatische oplosmiddelen	µg/L	-	-	-	-	-	-	0,77 en toetsoordeel mogelijk

Legenda

Nr. Analytico-nr Monster
 7 9169456 AM007: B7-PB1

Eindoordeel: Overschrijding Streefwaarde

Gebruikte afkortingen

- kleiner dan of gelijk aan Streefwaarde
 * groter dan Streefwaarde
 ** groter dan Tussenwaarde
 *** groter dan Interventiewaarde

GSSD Gestandaardiseerd gehalte
 RG Vereiste Rapportagegrens
 S Streefwaarde
 T Tussenwaarde
 I Interventiewaarde

Deze toetsing is uitgevoerd met behulp van BoToVa.

Zie voor info: <http://www.rwsleefomgeving.nl/onderwerpen/bodem-ondergrond/bbk/instrumenten/botova/>

BoToVa T13 Toetsing Wbb grondwater

Projectnummer 195.61.161
 Projectnaam Plangebied Fijnaart-West (Westkreekweg)
 Ordernummer 195.61.161.02
 Datum monsternamen 06-09-2016
 Monsternemer R Snijder
 Certificaatnummer 2016101269
 Startdatum 06-09-2016
 Rapportagedatum 12-09-2016

Analyse	Eenheid	8	GSSD	Oordeel	RG	S	T	I
Metalen								
Barium (Ba)	µg/L	210	210	*	20	50	338	625
Cadmium (Cd)	µg/L	<0,20	0,1400	-	0,2	0,4	3,2	6
Kobalt (Co)	µg/L	4,3	4,300	-	2	20	60	100
Koper (Cu)	µg/L	<2,0	1,400	-	2	15	45	75
Kwik (Hg)	µg/L	<0,050	0,0350	-	0,05	0,05	0,175	0,3
Molybdeen (Mo)	µg/L	<2,0	1,400	-	2	5	153	300
Nikkel (Ni)	µg/L	7,4	7,400	-	3	15	45	75
Lood (Pb)	µg/L	<2,0	1,400	-	2	15	45	75
Zink (Zn)	µg/L	<10	7	-	10	65	433	800
Vluchtige Aromatische Koolwaterstoffen								
Benzeen	µg/L	<0,20	0,1400	-	0,2	0,2	15,1	30
Tolueen	µg/L	<0,20	0,1400	-	0,2	7	504	1000
Ethylbenzeen	µg/L	<0,20	0,1400	-	0,2	4	77	150
o-Xyleen	µg/L	<0,10	0,0700	-	-	-	-	-
m,p-Xyleen	µg/L	<0,20	0,1400	-	-	-	-	-
Xylenen (som) factor 0,7	µg/L	0,21	0,2100	-	0,2	0,2	35,1	70
BTEX (som)	µg/L	<0,90	0,6300	-	-	-	-	-
Naftaleen	µg/L	<0,020	0,0140	-	0,02	0,01	35	70
Styreen	µg/L	<0,20	0,1400	-	0,2	6	153	300
Vluchtige organische halogeenkoolwaterstoffen								
Dichloormethaan	µg/L	<0,20	0,1400	-	0,2	0,01	500	1000
Trichloormethaan	µg/L	<0,20	0,1400	-	0,2	6	203	400
Tetrachloormethaan	µg/L	<0,10	0,0700	-	0,1	0,01	5	10
Trichlooretheen	µg/L	<0,20	0,1400	-	0,2	24	262	500
Tetrachlooretheen	µg/L	<0,10	0,0700	-	0,1	0,01	20	40
1,1-Dichloorethaan	µg/L	<0,20	0,1400	-	0,2	7	454	900
1,2-Dichloorethaan	µg/L	<0,20	0,1400	-	0,2	7	204	400
1,1,1-Trichloorethaan	µg/L	<0,10	0,0700	-	0,1	0,01	150	300
1,1,2-Trichloorethaan	µg/L	<0,10	0,0700	-	0,1	0,01	65	130
cis 1,2-Dichlooretheen	µg/L	<0,10	0,0700	-	-	-	-	-
trans 1,2-Dichlooretheen	µg/L	<0,10	0,0700	-	-	-	-	-
CKW (som)	µg/L	<1,6	1,120	-	-	-	-	-
Tribroommethaan	µg/L	<0,20	0,1400	-	-	-	-	630
Vinylchloride	µg/L	<0,10	0,0700	-	0,2	0,01	2,5	5
1,1-Dichlooretheen	µg/L	<0,10	0,0700	-	0,1	0,01	5	10
1,2-Dichlooretheen (Som) factor 0,7	µg/L	0,14	0,1400	-	0,2	0,01	10	20
1,1-Dichloorpropan	µg/L	<0,20	0,1400	-	-	-	-	-
1,2-Dichloorpropan	µg/L	<0,20	0,1400	-	-	-	-	-
1,3-Dichloorpropan	µg/L	<0,20	0,1400	-	-	-	-	-
Dichloorpropanen som factor 0.7	µg/L	0,42	0,4200	-	0,6	0,8	40,4	80
Minerale olie								
Minerale olie (C10-C12)	µg/L	<10	-	-	-	-	-	-
Minerale olie (C12-C16)	µg/L	<10	-	-	-	-	-	-
Minerale olie (C16-C21)	µg/L	<10	-	-	-	-	-	-
Minerale olie (C21-C30)	µg/L	<15	-	-	-	-	-	-
Minerale olie (C30-C35)	µg/L	<10	-	-	-	-	-	-
Minerale olie (C35-C40)	µg/L	<10	-	-	-	-	-	-
Minerale olie totaal (C10-C40)	µg/L	<50	35	-	50	50	325	600
Extra parameters								
som 16 aromatische oplosmiddelen	µg/L	-	-	-	-	-	-	0,77 en toetsoordeel mogelijk

Legenda

Nr. Analytico-nr Monster
 8 9169457 AM008: B8-PB1

Eindoordeel: Overschrijding Streefwaarde

Gebruikte afkortingen

- kleiner dan of gelijk aan Streefwaarde
 * groter dan Streefwaarde
 ** groter dan Tussenwaarde
 *** groter dan Interventiewaarde

GSSD Gestandaardiseerd gehalte
 RG Vereiste Rapportagegrens
 S Streefwaarde
 T Tussenwaarde
 I Interventiewaarde

Deze toetsing is uitgevoerd met behulp van BoToVa.

Zie voor info: <http://www.rwsleefomgeving.nl/onderwerpen/bodem-ondergrond/bbk/instrumenten/botova/>

BoToVa T13 Toetsing Wbb grondwater

Projectnummer 195.61.161
 Projectnaam Plangebied Fijnaart-West (Westkreekweg)
 Ordernummer 195.61.161.02
 Datum monsternamen 06-09-2016
 Monsternemer R Snijder
 Certificaatnummer 2016101269
 Startdatum 06-09-2016
 Rapportagedatum 12-09-2016

Analyse	Eenheid	9	GSSD	Oordeel	RG	S	T	I
Metalen								
Barium (Ba)	µg/L	160	160	*	20	50	338	625
Cadmium (Cd)	µg/L	<0,20	0,1400	-	0,2	0,4	3,2	6
Kobalt (Co)	µg/L	2,8	2,800	-	2	20	60	100
Koper (Cu)	µg/L	<2,0	1,400	-	2	15	45	75
Kwik (Hg)	µg/L	<0,050	0,0350	-	0,05	0,05	0,175	0,3
Molybdeen (Mo)	µg/L	<2,0	1,400	-	2	5	153	300
Nikkel (Ni)	µg/L	6,4	6,400	-	3	15	45	75
Lood (Pb)	µg/L	<2,0	1,400	-	2	15	45	75
Zink (Zn)	µg/L	<10	7	-	10	65	433	800
Vluchtige Aromatische Koolwaterstoffen								
Benzeen	µg/L	<0,20	0,1400	-	0,2	0,2	15,1	30
Tolueen	µg/L	<0,20	0,1400	-	0,2	7	504	1000
Ethylbenzeen	µg/L	<0,20	0,1400	-	0,2	4	77	150
o-Xyleen	µg/L	<0,10	0,0700	-	-	-	-	-
m,p-Xyleen	µg/L	<0,20	0,1400	-	-	-	-	-
Xylenen (som) factor 0,7	µg/L	0,21	0,2100	-	0,2	0,2	35,1	70
BTEX (som)	µg/L	<0,90	0,6300	-	-	-	-	-
Naftaleen	µg/L	<0,020	0,0140	-	0,02	0,01	35	70
Styreen	µg/L	<0,20	0,1400	-	0,2	6	153	300
Vluchtige organische halogeenkoolwaterstoffen								
Dichloormethaan	µg/L	<0,20	0,1400	-	0,2	0,01	500	1000
Trichloormethaan	µg/L	<0,20	0,1400	-	0,2	6	203	400
Tetrachloormethaan	µg/L	<0,10	0,0700	-	0,1	0,01	5	10
Trichlooretheen	µg/L	<0,20	0,1400	-	0,2	24	262	500
Tetrachlooretheen	µg/L	<0,10	0,0700	-	0,1	0,01	20	40
1,1-Dichloorethaan	µg/L	<0,20	0,1400	-	0,2	7	454	900
1,2-Dichloorethaan	µg/L	<0,20	0,1400	-	0,2	7	204	400
1,1,1-Trichloorethaan	µg/L	<0,10	0,0700	-	0,1	0,01	150	300
1,1,2-Trichloorethaan	µg/L	<0,10	0,0700	-	0,1	0,01	65	130
cis 1,2-Dichlooretheen	µg/L	<0,10	0,0700	-	-	-	-	-
trans 1,2-Dichlooretheen	µg/L	<0,10	0,0700	-	-	-	-	-
CKW (som)	µg/L	<1,6	1,120	-	-	-	-	-
Tribroommethaan	µg/L	<0,20	0,1400	-	-	-	-	630
Vinylchloride	µg/L	<0,10	0,0700	-	0,2	0,01	2,5	5
1,1-Dichlooretheen	µg/L	<0,10	0,0700	-	0,1	0,01	5	10
1,2-Dichlooretheen (Som) factor 0,7	µg/L	0,14	0,1400	-	0,2	0,01	10	20
1,1-Dichloorpropan	µg/L	<0,20	0,1400	-	-	-	-	-
1,2-Dichloorpropan	µg/L	<0,20	0,1400	-	-	-	-	-
1,3-Dichloorpropan	µg/L	<0,20	0,1400	-	-	-	-	-
Dichloorpropanen som factor 0.7	µg/L	0,42	0,4200	-	0,6	0,8	40,4	80
Minerale olie								
Minerale olie (C10-C12)	µg/L	<10	-	-	-	-	-	-
Minerale olie (C12-C16)	µg/L	<10	-	-	-	-	-	-
Minerale olie (C16-C21)	µg/L	<10	-	-	-	-	-	-
Minerale olie (C21-C30)	µg/L	<15	-	-	-	-	-	-
Minerale olie (C30-C35)	µg/L	<10	-	-	-	-	-	-
Minerale olie (C35-C40)	µg/L	<10	-	-	-	-	-	-
Minerale olie totaal (C10-C40)	µg/L	<50	35	-	50	50	325	600
Extra parameters								
som 16 aromatische oplosmiddelen	µg/L	-	-	-	-	-	-	0,77 en toetsoordeel mogelijk

Legenda

Nr. Analytico-nr Monster
 9 9169458 AM009: B9-PB1

Eindoordeel: Overschrijding Streefwaarde

Gebruikte afkortingen

- kleiner dan of gelijk aan Streefwaarde
 * groter dan Streefwaarde
 ** groter dan Tussenwaarde
 *** groter dan Interventiewaarde

GSSD Gestandaardiseerd gehalte
 RG Vereiste Rapportagegrens
 S Streefwaarde
 T Tussenwaarde
 I Interventiewaarde

Deze toetsing is uitgevoerd met behulp van BoToVa.

Zie voor info: <http://www.rwsleefomgeving.nl/onderwerpen/bodem-ondergrond/bbk/instrumenten/botova/>



Moerdijk Bodemsanering
T.a.v. Nick Havermans
Slingerbeek 26
8033 DK ZWOLLE

Analyscertificaat

Datum: 05-Sep-2016

Hierbij ontvangt u de resultaten van het navolgende laboratoriumonderzoek.

Certificaatnummer/Versie	2016098459/1
Uw project/verslagnummer	195.61.161
Uw projectnaam	Plangebied Fijnaart-West (Westkreekweg)
Uw ordernummer	195.61.161.01
Monster(s) ontvangen	30-Aug-2016

Dit certificaat mag uitsluitend in zijn geheel worden gereproduceerd.
De analyse resultaten hebben alleen betrekking op het beproefde object.

De grondmonsters worden tot 4 weken na datum ontvangst bewaard en watermonsters tot 2 weken na datum ontvangst. Zonder tegenbericht worden de monsters nadien afgevoerd.
Indien de monsters langer bewaard dienen te blijven verzoeken wij U dit exemplaar uiterlijk 1 werkdag voor afloop van de standaardbewaarperiode ondertekend aan ons te retourneren. Voor de kosten van het langer bewaren van monsters verwijzen wij naar de prijslijst.

Bewaren tot:

Datum:

Naam:

Handtekening:

Wij vertrouwen erop uw opdracht hiermee naar verwachting te hebben uitgevoerd, mocht U naar aanleiding van dit analyscertificaat nog vragen hebben verzoeken wij U contact op te nemen met de afdeling Verkoop en Advies.

Met vriendelijke groet,

Eurofins Analytico B.V.



Ing. A. Veldhuizen
Technical Manager

Eurofins Analytico B.V.

Gildeweg 44-46
3771 NB Barneveld
P.O. Box 459
3770 AL Barneveld NL

Tel. +31 (0)34 242 63 00
Fax +31 (0)34 242 63 99
E-mail info-env@eurofins.nl
Site www.eurofins.nl

BNP Paribas S.A. 227 9245 25
VAT/BTW No. NL 8043.14.883.B01
KvK No. 09088623
IBAN: NL71BNPA0227924525
BIC: BNPANL2A

Eurofins Analytico B.V. is ISO 14001: 2004 gecertificeerd door TÜV en erkend door het Vlaamse Gewest (OVAM en Dep. LNE), het Brusselse Gewest (BIM), het Waalse Gewest (DGRNE-OWD) en door de overheid van Luxemburg (MEV).

Analysecertificaat

Uw project/verslagnummer	195.61.161	Certificaatnummer/Versie	2016098459/1
Uw projectnaam	Plangebied Fijnaart-West (Westkreekweg)	Startdatum	30-Aug-2016
Uw ordernummer	195.61.161.01	Rapportagedatum	05-Sep-2016/13:29
Monsternemer	Nick Havermans	Bijlage	A, B, C
Monstermatrix	Grond; Grond (AS3000)	Pagina	1/4

Analyse	Eenheid	1	2	3	4	5
Voorbehandeling						
Cryogeen malen AS3000		Uitgevoerd	Uitgevoerd	Uitgevoerd	Uitgevoerd	Uitgevoerd
Bodemkundige analyses						
S Droge stof	% (m/m)	87.3	85.7	84.3	83.8	85.5
S Organische stof	% (m/m) ds	2.5	2.9		3.1	2.9
Q Gloeirest	% (m/m) ds	97.1	96.4		95.8	96.1
S Korrelgrootte < 2 µm (Lutum)	% (m/m) ds	6.0	10.1		16.5	13.9
Metalen						
S Barium (Ba)	mg/kg ds	32	29	20	24	22
S Cadmium (Cd)	mg/kg ds	<0.20	0.25	0.23	0.28	0.25
S Kobalt (Co)	mg/kg ds	4.2	4.6	6.1	5.5	6.1
S Koper (Cu)	mg/kg ds	11	14	11	14	12
S Kwik (Hg)	mg/kg ds	0.083	0.066	<0.050	0.077	<0.050
S Molybdeen (Mo)	mg/kg ds	<1.5	<1.5	<1.5	<1.5	<1.5
S Nikkel (Ni)	mg/kg ds	7.1	12	12	15	14
S Lood (Pb)	mg/kg ds	55	44	19	22	20
S Zink (Zn)	mg/kg ds	50	46	39	49	43
Minerale olie						
Minerale olie (C10-C12)	mg/kg ds	<3.0	<3.0	3.7	3.3	4.3
Minerale olie (C12-C16)	mg/kg ds	<5.0	<5.0	<5.0	<5.0	<5.0
Minerale olie (C16-C21)	mg/kg ds	5.5	<5.0	<5.0	<5.0	<5.0
Minerale olie (C21-C30)	mg/kg ds	19	12	12	<11	<11
Minerale olie (C30-C35)	mg/kg ds	12	8.2	6.3	6.0	5.1
Minerale olie (C35-C40)	mg/kg ds	<6.0	<6.0	<6.0	<6.0	<6.0
S Minerale olie totaal (C10-C40)	mg/kg ds	48	<35	<35	<35	<35
Chromatogram olie (GC)		Zie bijl.				
Polychloorbifenylen, PCB						
S PCB 28	mg/kg ds	<0.0010	<0.0010	<0.0010	<0.0010	<0.0010
S PCB 52	mg/kg ds	<0.0010	<0.0010	<0.0010	<0.0010	<0.0010
S PCB 101	mg/kg ds	<0.0010	<0.0010	<0.0010	<0.0010	<0.0010

Nr.	Monsterschrijving	Datum monstername	Monster nr.
1	AM001: B16.1+B15.1	30-Aug-2016	9160347
2	AM002: B3.1+B2.1+B23.1+B20.1+B1.1+B14.1+B13.1	30-Aug-2016	9160348
3	AM003: B5.1+B4.1+B29.1+B28.1+B27.1+B26.1+B12.1	30-Aug-2016	9160349
4	AM004: B7.1+B6.1+B39.1+B37.1+B36.1+B33.1+B32.1	30-Aug-2016	9160350
5	AM005: B9.1+B45.1+B44.1+B43.1+B42.1+B35.1+B10.1	30-Aug-2016	9160351

Q: door RvA geaccrediteerde verrichting
 A: AP04 erkende verrichting
 S: AS 3000 erkende verrichting
 V: VLAREL erkende verrichting

Dit certificaat mag uitsluitend in zijn geheel worden gereproduceerd.

Eurofins Analytico B.V.

Gildeweg 44-46
 3771 NB Barneveld
 P.O. Box 459
 3770 AL Barneveld NL
 Tel. +31 (0)34 242 63 00
 Fax +31 (0)34 242 63 99
 E-mail info-env@eurofins.nl
 Site www.eurofins.nl

BNP Paribas S.A. 227 9245 25
 VAT/BTW No. NL 8043.14.883.B01
 KvK No. 09088623
 IBAN: NL71BNP0227924525
 BIC: BNPANL2A

Eurofins Analytico B.V. is ISO 14001: 2004 gecertificeerd door TÜV en erkend door het Vlaamse Gewest (OVAM en Dep. LNE), het Brusselse Gewest (BIM), het Waalse Gewest (DGRNE-OWD) en door de overheid van Luxemburg (MEV).



Analysecertificaat

Uw project/verslagnummer	195.61.161	Certificaatnummer/Versie	2016098459/1
Uw projectnaam	Plangebied Fijnaart-West (Westkreekweg)	Startdatum	30-Aug-2016
Uw ordernummer	195.61.161.01	Rapportagedatum	05-Sep-2016/13:29
Monsternemer	Nick Havermans	Bijlage	A, B, C
Monstermatrix	Grond; Grond (AS3000)	Pagina	2/4

Analyse	Eenheid	1	2	3	4	5
S PCB 118	mg/kg ds	<0.0010	<0.0010	<0.0010	<0.0010	<0.0010
S PCB 138	mg/kg ds	<0.0010	<0.0010	<0.0010	<0.0010	<0.0010
S PCB 153	mg/kg ds	<0.0010	<0.0010	<0.0010	<0.0010	<0.0010
S PCB 180	mg/kg ds	<0.0010	<0.0010	<0.0010	<0.0010	<0.0010
S PCB (som 7) (factor 0,7)	mg/kg ds	0.0049 ¹⁾	0.0049 ¹⁾	0.0049 ¹⁾	0.0049 ¹⁾	0.0049 ¹⁾
Polycyclische Aromatische Koolwaterstoffen, PAK						
S Naftaleen	mg/kg ds	<0.050	<0.050	<0.050	<0.050	<0.050
S Fenanthreen	mg/kg ds	0.12	0.13	<0.050	<0.050	<0.050
S Anthraceen	mg/kg ds	<0.050	<0.050	<0.050	<0.050	<0.050
S Fluorantheen	mg/kg ds	0.30	0.19	<0.050	<0.050	<0.050
S Benzo(a)anthraceen	mg/kg ds	0.19	0.10	<0.050	<0.050	<0.050
S Chryseen	mg/kg ds	0.22	0.12	<0.050	<0.050	<0.050
S Benzo(k)fluorantheen	mg/kg ds	0.10	0.050	<0.050	<0.050	<0.050
S Benzo(a)pyreen	mg/kg ds	0.19	0.089	<0.050	<0.050	<0.050
S Benzo(ghi)peryleen	mg/kg ds	0.16	0.076	<0.050	<0.050	<0.050
S Indeno(123-cd)pyreen	mg/kg ds	0.19	0.069	<0.050	<0.050	<0.050
S PAK VROM (10) (factor 0,7)	mg/kg ds	1.5	0.90	0.35 ¹⁾	0.35 ¹⁾	0.35 ¹⁾

Nr.	Monsterschrijving	Datum monstername	Monster nr.
1	AM001: B16.1+B15.1	30-Aug-2016	9160347
2	AM002: B3.1+B2.1+B23.1+B20.1+B1.1+B14.1+B13.1	30-Aug-2016	9160348
3	AM003: B5.1+B4.1+B29.1+B28.1+B27.1+B26.1+B12.1	30-Aug-2016	9160349
4	AM004: B7.1+B6.1+B39.1+B37.1+B36.1+B33.1+B32.1	30-Aug-2016	9160350
5	AM005: B9.1+B45.1+B44.1+B43.1+B42.1+B35.1+B10.1	30-Aug-2016	9160351

Q: door RvA geaccrediteerde verrichting
 A: AP04 erkende verrichting
 S: AS 3000 erkende verrichting
 V: VLAREL erkende verrichting

Dit certificaat mag uitsluitend in zijn geheel worden gereproduceerd.

Analysecertificaat

Uw project/verslagnummer	195.61.161	Certificaatnummer/Versie	2016098459/1
Uw projectnaam	Plangebied Fijnaart-West (Westkreekweg)	Startdatum	30-Aug-2016
Uw ordernummer	195.61.161.01	Rapportagedatum	05-Sep-2016/13:29
Monsternemer	Nick Havermans	Bijlage	A, B, C
Monstermatrix	Grond; Grond (AS3000)	Pagina	3/4

Analyse	Eenheid	6	7	8	9
Voorbehandeling					
Cryogeen malen AS3000		Uitgevoerd	Uitgevoerd	Uitgevoerd	Uitgevoerd
Bodemkundige analyses					
S Droge stof	% (m/m)	83.5	82.7	81.8	82.3
S Organische stof	% (m/m) ds		1.4		
Q Gloeirest	% (m/m) ds		98.1		
S Korrelgrootte < 2 µm (Lutum)	% (m/m) ds		8.5		
Metalen					
S Barium (Ba)	mg/kg ds	<20	<20	<20	<20
S Cadmium (Cd)	mg/kg ds	<0.20	<0.20	<0.20	<0.20
S Kobalt (Co)	mg/kg ds	6.1	3.9	3.8	3.4
S Koper (Cu)	mg/kg ds	9.0	<5.0	<5.0	<5.0
S Kwik (Hg)	mg/kg ds	<0.050	<0.050	<0.050	<0.050
S Molybdeen (Mo)	mg/kg ds	<1.5	<1.5	<1.5	<1.5
S Nikkel (Ni)	mg/kg ds	12	7.7	8.4	7.7
S Lood (Pb)	mg/kg ds	18	<10	<10	<10
S Zink (Zn)	mg/kg ds	33	<20	<20	<20
Minerale olie					
Minerale olie (C10-C12)	mg/kg ds	<3.0	3.1	<3.0	3.5
Minerale olie (C12-C16)	mg/kg ds	<5.0	<5.0	<5.0	<5.0
Minerale olie (C16-C21)	mg/kg ds	<5.0	<5.0	<5.0	<5.0
Minerale olie (C21-C30)	mg/kg ds	<11	<11	<11	<11
Minerale olie (C30-C35)	mg/kg ds	5.5	<5.0	<5.0	<5.0
Minerale olie (C35-C40)	mg/kg ds	<6.0	<6.0	<6.0	<6.0
S Minerale olie totaal (C10-C40)	mg/kg ds	<35	<35	<35	<35
Polychloorbifenylen, PCB					
S PCB 28	mg/kg ds	<0.0010	<0.0010	<0.0010	<0.0010
S PCB 52	mg/kg ds	<0.0010	<0.0010	<0.0010	<0.0010
S PCB 101	mg/kg ds	<0.0010	<0.0010	<0.0010	<0.0010
S PCB 118	mg/kg ds	<0.0010	<0.0010	<0.0010	<0.0010

Nr.	Monsterschrijving	Datum monstername	Monster nr.
6	AM006: B3.3+B2.3+B23.2+B20.2+B1.3+B14.2+B13.2	30-Aug-2016	9160352
7	AM007: B5.2+B4.2+B29.3+B28.2+B27.2+B26.2+B12.2	30-Aug-2016	9160353
8	AM008: B7.2+B6.2+B39.2+B37.2+B36.2+B33.2+B32.2	30-Aug-2016	9160354
9	AM009: B9.2+B45.2+B44.2+B43.2+B42.2+B35.2+B10.2	30-Aug-2016	9160355

Q: door RvA geaccrediteerde verrichting
 A: AP04 erkende verrichting
 S: AS 3000 erkende verrichting
 V: VLAREL erkende verrichting

Dit certificaat mag uitsluitend in zijn geheel worden gereproduceerd.

Eurofins Analytico B.V.

Gildeweg 44-46
 3771 NB Barneveld
 P.O. Box 459
 3770 AL Barneveld NL
 Tel. +31 (0)34 242 63 00
 Fax +31 (0)34 242 63 99
 E-mail info-env@eurofins.nl
 Site www.eurofins.nl

BNP Paribas S.A. 227 9245 25
 VAT/BTW No. NL 8043.14.883.B01
 KvK No. 09088623
 IBAN: NL71BNP0227924525
 BIC: BNPANL2A

Eurofins Analytico B.V. is ISO 14001: 2004 gecertificeerd door TÜV en erkend door het Vlaamse Gewest (OVAM en Dep. LNE), het Brusselse Gewest (BIM), het Waalse Gewest (DGRNE-OWD) en door de overheid van Luxemburg (MEV).





Analysecertificaat

Uw project/verslagnummer	195.61.161	Certificaatnummer/Versie	2016098459/1
Uw projectnaam	Plangebied Fijnaart-West (Westkreekweg)	Startdatum	30-Aug-2016
Uw ordernummer	195.61.161.01	Rapportagedatum	05-Sep-2016/13:29
Monsternemer	Nick Havermans	Bijlage	A, B, C
Monstermatrix	Grond; Grond (AS3000)	Pagina	4/4

Analyse	Eenheid	6	7	8	9
S PCB 138	mg/kg ds	<0.0010	<0.0010	<0.0010	<0.0010
S PCB 153	mg/kg ds	<0.0010	<0.0010	<0.0010	<0.0010
S PCB 180	mg/kg ds	<0.0010	<0.0010	<0.0010	<0.0010
S PCB (som 7) (factor 0,7)	mg/kg ds	0.0049 ¹⁾	0.0049 ¹⁾	0.0049 ¹⁾	0.0049 ¹⁾
Polycyclische Aromatische Koolwaterstoffen, PAK					
S Naftaleen	mg/kg ds	<0.050	<0.050	<0.050	<0.050
S Fenanthreen	mg/kg ds	<0.050	<0.050	<0.050	<0.050
S Anthraceen	mg/kg ds	<0.050	<0.050	<0.050	<0.050
S Fluorantheen	mg/kg ds	<0.050	<0.050	<0.050	<0.050
S Benzo(a)anthraceen	mg/kg ds	<0.050	<0.050	<0.050	<0.050
S Chryseen	mg/kg ds	<0.050	<0.050	<0.050	<0.050
S Benzo(k)fluorantheen	mg/kg ds	<0.050	<0.050	<0.050	<0.050
S Benzo(a)pyreen	mg/kg ds	<0.050	<0.050	<0.050	<0.050
S Benzo(ghi)peryleen	mg/kg ds	<0.050	<0.050	<0.050	<0.050
S Indeno(123-cd)pyreen	mg/kg ds	<0.050	<0.050	<0.050	<0.050
S PAK VROM (10) (factor 0,7)	mg/kg ds	0.35 ¹⁾	0.35 ¹⁾	0.35 ¹⁾	0.35 ¹⁾

Nr.	Monsterschrijving	Datum monstername	Monster nr.
6	AM006: B3.3+B2.3+B23.2+B20.2+B1.3+B14.2+B13.2	30-Aug-2016	9160352
7	AM007: B5.2+B4.2+B29.3+B28.2+B27.2+B26.2+B12.2	30-Aug-2016	9160353
8	AM008: B7.2+B6.2+B39.2+B37.2+B36.2+B33.2+B32.2	30-Aug-2016	9160354
9	AM009: B9.2+B45.2+B44.2+B43.2+B42.2+B35.2+B10.2	30-Aug-2016	9160355



Q: door RvA geaccrediteerde verrichting
 A: AP04 erkende verrichting
 S: AS 3000 erkende verrichting
 V: VLAREL erkende verrichting

Dit certificaat mag uitsluitend in zijn geheel worden gereproduceerd.

Akkoord
Pr.coörd.

VA



TESTEN
RvA L010

Eurofins Analytico B.V.

Gildeweg 44-46
3771 NB Barneveld
P.O. Box 459
3770 AL Barneveld NL
Tel. +31 (0)34 242 63 00
Fax +31 (0)34 242 63 99
E-mail info-env@eurofins.nl
Site www.eurofins.nl

BNP Paribas S.A. 227 9245 25
VAT/BTW No. NL 8043.14.883.B01
KvK No. 09088623
IBAN: NL71BNP0227924525
BIC: BNPANL2A

Eurofins Analytico B.V. is ISO 14001: 2004 gecertificeerd door TÜV en erkend door het Vlaamse Gewest (OVAM en Dep. LNE), het Brusselse Gewest (BIM), het Waalse Gewest (DGRNE-OWD) en door de overheid van Luxemburg (MEV).



Bijlage (A) met deelmonsterinformatie behorende bij analysecertificaat 2016098459/1

Monster nr.	Boornr	Omschrijving	Van	Tot	Barcode	Monsteromschrijving
9160347	B15.1(0-50)		0	50	0533217333	AM001: B16.1+B15.1
9160347	B16.1(0-50)		0	50	0533217329	
9160348	B1.1(0-50)		0	50	0533217338	AM002: B3.1+B2.1+B23.1+B20.1
9160348	B13.1(0-50)		0	50	0533217343	
9160348	B14.1(0-50)		0	50	0533217339	
9160348	B2.1(0-40)		0	40	0533217334	
9160348	B20.1(0-50)		0	50	0533217549	
9160348	B23.1(0-50)		0	50	0533217544	
9160348	B3.1(0-50)		0	50	0533217340	
9160349	B12.1(0-50)		0	50	0533217247	AM003: B5.1+B4.1+B29.1+B28.1
9160349	B26.1(0-50)		0	50	0533217241	
9160349	B27.1(0-50)		0	50	0533217253	
9160349	B28.1(0-50)		0	50	0533217256	
9160349	B29.1(0-50)		0	50	0533217243	
9160349	B4.1(0-50)		0	50	0533217242	
9160349	B5.1(0-50)		0	50	0533217249	
9160350	B6.1(0-50)		0	50	0533217403	AM004: B7.1+B6.1+B39.1+B37.1
9160350	B7.1(0-50)		0	50	0533217260	
9160350	B32.1(0-50)		0	50	0533217354	
9160350	B33.1(0-50)		0	50	0533217395	
9160350	B36.1(0-50)		0	50	0533217391	
9160350	B37.1(0-50)		0	50	0533217250	
9160350	B39.1(0-50)		0	50	0533217265	
9160351	B9.1(0-50)		0	50	0533217348	AM005: B9.1+B45.1+B44.1+B43.1
9160351	B10.1(0-50)		0	50	0533217344	
9160351	B35.1(0-50)		0	50	0533217396	
9160351	B42.1(0-50)		0	50	0533217346	
9160351	B43.1(0-50)		0	50	0533217350	
9160351	B44.1(0-50)		0	50	0533217349	
9160351	B45.1(0-50)		0	50	0533217394	
9160352	B1.3(60-100)		60	100	0533217337	AM006: B3.3+B2.3+B23.2+B20.2
9160352	B13.2(50-80)		50	80	0533217331	
9160352	B14.2(50-100)		50	100	0533217553	
9160352	B2.3(50-100)		50	100	0533217336	
9160352	B20.2(50-100)		50	100	0533217551	
9160352	B23.2(50-100)		50	100	0533217540	
9160352	B3.3(60-110)		60	110	0533217335	

Eurofins Analytico B.V.

Gildeweg 44-46
3771 NB Barneveld
P.O. Box 459
3770 AL Barneveld NL
Tel. +31 (0)34 242 63 00
Fax +31 (0)34 242 63 99
E-mail info-env@eurofins.nl
Site www.eurofins.nl

BNP Paribas S.A. 227 9245 25
VRT/BTW No. NL 8043.14.883.B01
KvK No. 09088623
IBAN: NL71BNPR0227924525
BIC: BNPANL2A

Eurofins Analytico B.V. is ISO 14001: 2004 gecertificeerd door TÜV en erkend door het Vlaamse Gewest (OVAM en Dep. LNE), het Brusselse Gewest (BIM), het Waalse Gewest (DGRNE-OWD) en door de overheid van Luxemburg (MEV).



Bijlage (A) met deelmonsterinformatie behorende bij analysecertificaat 2016098459/1

Pagina 2/2

Monster nr.	Boornr	Omschrijving	Van	Tot	Barcode	Monsteromschrijving
9160353	B5.2(50-100)		50	100	0533217251	AM007: B5.2+B4.2+B29.3+B28.2
9160353	B12.2(50-100)		50	100	0533217248	
9160353	B26.2(50-100)		50	100	0533217240	
9160353	B27.2(50-100)		50	100	0533217252	
9160353	B28.2(50-100)		50	100	0533217255	
9160353	B29.3(70-100)		70	100	0533217239	
9160353	B4.2(50-100)		50	100	0533217246	
9160354	B6.2(50-100)		50	100	0533217392	AM008: B7.2+B6.2+B39.2+B37.2
9160354	B7.2(50-100)		50	100	0533217266	
9160354	B32.2(50-100)		50	100	0533217389	
9160354	B33.2(50-100)		50	100	0533217390	
9160354	B36.2(50-100)		50	100	0533217393	
9160354	B37.2(50-100)		50	100	0533217268	
9160354	B39.2(50-100)		50	100	0533217267	
9160355	B9.2(50-100)		50	100	0533217356	AM009: B9.2+B45.2+B44.2+B43.2
9160355	B10.2(50-100)		50	100	0533217345	
9160355	B35.2(50-100)		50	100	0533217401	
9160355	B42.2(50-100)		50	100	0533217355	
9160355	B43.2(50-100)		50	100	0533217351	
9160355	B44.2(50-100)		50	100	0533217347	
9160355	B45.2(50-100)		50	100	0533217400	



Eurofins Analytico B.V.

Gildeweg 44-46
3771 NB Barneveld
P.O. Box 459
3770 AL Barneveld NL
Tel. +31 (0)34 242 63 00
Fax +31 (0)34 242 63 99
E-mail info-env@eurofins.nl
Site www.eurofins.nl

BNP Paribas S.A. 227 9245 25
VRT/BTW No. NL 8043.14.883.B01
KvK No. 09088623
IBAN: NL71BNP0227924525
BIC: BNPANL2A

Eurofins Analytico B.V. is ISO 14001: 2004 gecertificeerd door TÜV en erkend door het Vlaamse Gewest (OVAM en Dep. LNE), het Brusselse Gewest (BIM), het Waalse Gewest (DGRNE-OWD) en door de overheid van Luxemburg (MEV).

**Bijlage (B) met opmerkingen behorende bij analysecertificaat 2016098459/1**

Pagina 1/1

Opmerking 1)De toetswaarde van de som is gelijk aan de sommatie van $0,7 \cdot RG$ **Eurofins Analytico B.V.**

Gildeweg 44-46 Tel. +31 (0)34 242 63 00
3771 NB Barneveld Fax +31 (0)34 242 63 99
P.O. Box 459 E-mail info-env@eurofins.nl
3770 AL Barneveld NL Site www.eurofins.nl

BNP Paribas S.A. 227 9245 25
VAT/BTW No. NL 8043.14.883.B01
KvK No. 09088623
IBAN: NL71BNPA0227924525
BIC: BNPANL2A

Eurofins Analytico B.V. is ISO 14001: 2004 gecertificeerd door TÜV en erkend door het Vlaamse Gewest (OVAM en Dep. LNE), het Brusselse Gewest (BIM), het Waalse Gewest (DGRNE-OWD) en door de overheid van Luxemburg (MEV).



Bijlage (C) met methodeverwijzingen behorende bij analysecertificaat 2016098459/1

Pagina 1/1

Analyse	Methode	Techniek	Methode referentie
Cryogeen malen AS3000	W0106	Voorbehandeling	Cf. AS3000
Droge Stof	W0104	Gravimetrie	Cf. pb 3010-2 en gw. NEN-EN 15934
Organische stof (gloeirest)	W0109	Gravimetrie	Cf. pb 3010-3 en cf. NEN 5754
Lutum (fractie < 2 µm)	W0171	Sedimentatie	Cf. pb 3010-4 en cf. NEN 5753
Barium (Ba)	W0423	ICP-MS	Cf. pb 3010-5 en cf. NEN-EN-ISO 17294-2
Cadmium (Cd)	W0423	ICP-MS	Cf. pb 3010-5 en cf. NEN-EN-ISO 17294-2
Kobalt (Co)	W0423	ICP-MS	Cf. pb 3010-5 en cf. NEN-EN-ISO 17294-2
Koper (Cu)	W0423	ICP-MS	Cf. pb 3010-5 en cf. NEN-EN-ISO 17294-2
Kwik (Hg)	W0423	ICP-MS	Cf. pb 3010-5 en cf. NEN-EN-ISO 17294-2
Molybdeen (Mo)	W0423	ICP-MS	Cf. pb 3010-5 en cf. NEN-EN-ISO 17294-2
Nikkel (Ni)	W0423	ICP-MS	Cf. pb 3010-5 en cf. NEN-EN-ISO 17294-2
Lood (Pb)	W0423	ICP-MS	Cf. pb 3010-5 en cf. NEN-EN-ISO 17294-2
Zink (Zn)	W0423	ICP-MS	Cf. pb 3010-5 en cf. NEN-EN-ISO 17294-2
Minerale Olie (GC) (C10 - C40)	W0202	GC-FID	Cf. pb 3010-7 en gw. NEN-EN-ISO 16703
Chromatogram M0 (GC)	W0202	GC-FID	Gelijkw. NEN-EN-ISO 16703
PCB (7)	W0271	GC-MS	Cf. pb 3010-8 en gw. NEN 6980
PAK (10 VROM)	W0271	GC-MS	Cf. pb. 3010-6 en gw. NEN-ISO 18287
PAK som AS3000/AP04	W0271	GC-MS	Cf. pb. 3010-6 en gw. NEN-ISO 18287

Nadere informatie over de toegepaste onderzoeksmethoden alsmede een classificatie van de meetonzekerheid staan vermeld in ons overzicht "Specificaties analysemethoden", versie juni 2016.



Eurofins Analytico B.V.

Gildeweg 44-46
3771 NB Barneveld
P.O. Box 459
3770 AL Barneveld NL

Tel. +31 (0)34 242 63 00
Fax +31 (0)34 242 63 99
E-mail info-env@eurofins.nl
Site www.eurofins.nl

BNP Paribas S.A. 227 9245 25
VAT/BTW No. NL 8043.14.883.B01
KvK No. 09088623
IBAN: NL71BNPA0227924525
BIC: BNPANL2A

Eurofins Analytico B.V. is ISO 14001: 2004 gecertificeerd door TÜV en erkend door het Vlaamse Gewest (OVAM en Dep. LNE), het Brusselse Gewest (BIM), het Waalse Gewest (DGRNE-OWD) en door de overheid van Luxemburg (MEV).

Chromatogram TPH/ Mineral Oil

Sample ID.: 9160347
 Certificate no.: 2016098459
 Sample description.: AM001: B16.1+B15.1
 V

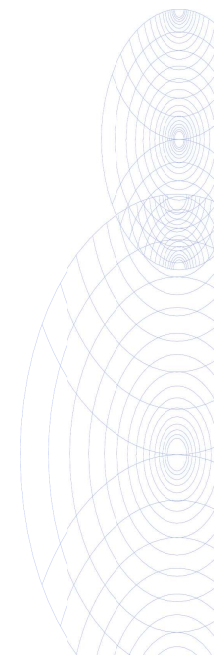
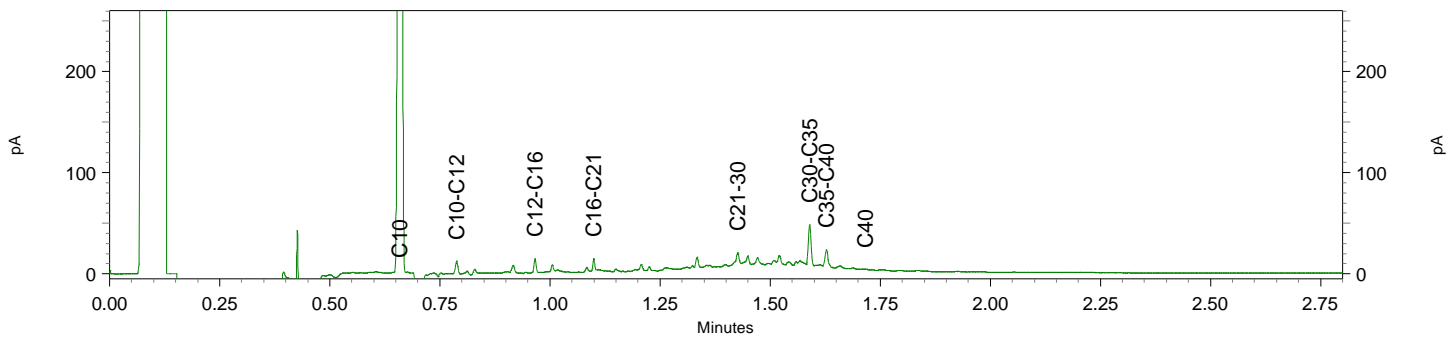
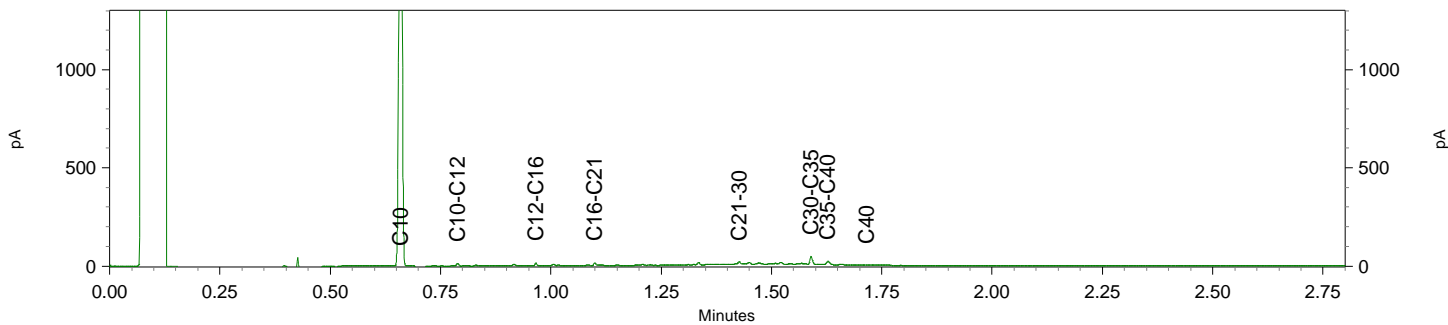
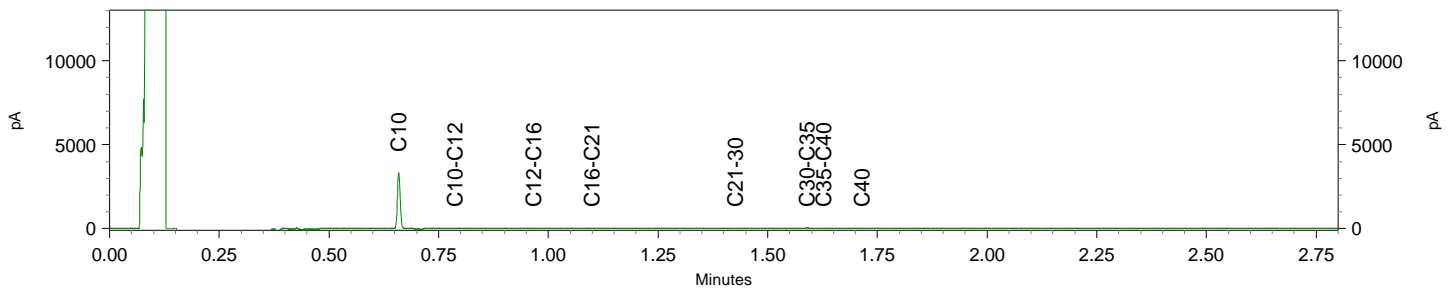



Moerdijk Bodemsanering
T.a.v. Sjoerd Schrauwen
Slingerbeek 26
8033 DK ZWOLLE

Analyscertificaat

Datum: 12-Sep-2016

Hierbij ontvangt u de resultaten van het navolgende laboratoriumonderzoek.

Certificaatnummer/Versie	2016101269/1
Uw project/verslagnummer	195.61.161
Uw projectnaam	Plangebied Fijnaart-West (Westkreekweg)
Uw ordernummer	195.61.161.02
Monster(s) ontvangen	06-Sep-2016

Dit certificaat mag uitsluitend in zijn geheel worden gereproduceerd.
De analyse resultaten hebben alleen betrekking op het beproefde object.

De grondmonsters worden tot 4 weken na datum ontvangst bewaard en watermonsters tot 2 weken na datum ontvangst. Zonder tegenbericht worden de monsters nadien afgevoerd.
Indien de monsters langer bewaard dienen te blijven verzoeken wij U dit exemplaar uiterlijk 1 werkdag voor afloop van de standaardbewaarperiode ondertekend aan ons te retourneren. Voor de kosten van het langer bewaren van monsters verwijzen wij naar de prijslijst.

Bewaren tot:

Datum:

Naam:

Handtekening:

Wij vertrouwen erop uw opdracht hiermee naar verwachting te hebben uitgevoerd, mocht U naar aanleiding van dit analysecertificaat nog vragen hebben verzoeken wij U contact op te nemen met de afdeling Verkoop en Advies.

Met vriendelijke groet,

Eurofins Analytico B.V.



Ing. A. Veldhuizen
Technical Manager

Eurofins Analytico B.V.

Gildeweg 44-46
3771 NB Barneveld
P.O. Box 459
3770 AL Barneveld NL

Tel. +31 (0)34 242 63 00
Fax +31 (0)34 242 63 99
E-mail info-env@eurofins.nl
Site www.eurofins.nl

BNP Paribas S.A. 227 9245 25
VAT/BTW No. NL 8043.14.883.B01
KvK No. 09088623
IBAN: NL71BNPA0227924525
BIC: BNPANL2A

Eurofins Analytico B.V. is ISO 14001: 2004 gecertificeerd door TÜV en erkend door het Vlaamse Gewest (OVAM en Dep. LNE), het Brusselse Gewest (BIM), het Waalse Gewest (DGRNE-OWD) en door de overheid van Luxemburg (MEV).

Analysecertificaat

Uw project/verslagnummer	195.61.161	Certificaatnummer/Versie	2016101269/1
Uw projectnaam	Plangebied Fijnaart-West (Westkreekweg)	Startdatum	06-Sep-2016
Uw ordernummer	195.61.161.02	Rapportagedatum	12-Sep-2016/16:12
Monsternemer	R Snijder	Bijlage	A, B, C
Monstermatrix	Water; Water (AS3000)	Pagina	1/4

Analyse	Eenheid	1	2	3	4	5
Metalen						
S Barium (Ba)	µg/L	130	140	240	240	86
S Cadmium (Cd)	µg/L	<0.20	<0.20	0.26	<0.20	<0.20
S Kobalt (Co)	µg/L	9.5	4.8	9.1	6.3	<2.0
S Koper (Cu)	µg/L	<2.0	<2.0	6.3	<2.0	<2.0
S Kwik (Hg)	µg/L	<0.050	<0.050	<0.050	<0.050	<0.050
S Molybdeen (Mo)	µg/L	2.4	<2.0	2.9	<2.0	<2.0
S Nikkel (Ni)	µg/L	12	5.8	14	11	4.1
S Lood (Pb)	µg/L	<2.0	<2.0	<2.0	<2.0	<2.0
S Zink (Zn)	µg/L	<10	<10	<10	<10	<10
Vluchtige Aromatische Koolwaterstoffen						
S Benzeen	µg/L	<0.20	<0.20	<0.20	<0.20	<0.20
S Toluene	µg/L	<0.20	<0.20	<0.20	<0.20	<0.20
S Ethylbenzeen	µg/L	<0.20	<0.20	<0.20	<0.20	<0.20
S o-Xyleen	µg/L	<0.10	<0.10	<0.10	<0.10	<0.10
S m, p-Xyleen	µg/L	<0.20	<0.20	<0.20	<0.20	<0.20
S Xylenen (som) factor 0,7	µg/L	0.21 ¹⁾	0.21 ¹⁾	0.21 ¹⁾	0.21 ¹⁾	0.21 ¹⁾
S BTEX (som)	µg/L	<0.90	<0.90	<0.90	<0.90	<0.90
S Naftaleen	µg/L	<0.020	<0.020	<0.020	<0.020	<0.020
S Styreen	µg/L	<0.20	<0.20	<0.20	<0.20	<0.20
Vluchtige organische halogeenkoolwaterstoffen						
S Dichloormethaan	µg/L	<0.20	<0.20	<0.20	<0.20	<0.20
S Trichloormethaan	µg/L	<0.20	<0.20	<0.20	<0.20	<0.20
S Tetrachloormethaan	µg/L	<0.10	<0.10	<0.10	<0.10	<0.10
S Trichlooretheen	µg/L	<0.20	<0.20	<0.20	<0.20	<0.20
S Tetrachlooretheen	µg/L	<0.10	<0.10	<0.10	<0.10	<0.10
S 1,1-Dichloorethaan	µg/L	<0.20	<0.20	<0.20	<0.20	<0.20
S 1,2-Dichloorethaan	µg/L	<0.20	<0.20	<0.20	<0.20	<0.20
S 1,1,1-Trichloorethaan	µg/L	<0.10	<0.10	<0.10	<0.10	<0.10
S 1,1,2-Trichloorethaan	µg/L	<0.10	<0.10	<0.10	<0.10	<0.10
S cis 1,2-Dichlooretheen	µg/L	<0.10	<0.10	<0.10	<0.10	<0.10

Nr.	Monsteromschrijving	Datum monstername	Monster nr.
1	AM001: B1-PB1	06-Sep-2016	9169450
2	AM002: B2-PB1	06-Sep-2016	9169451
3	AM003: B3-PB1	06-Sep-2016	9169452
4	AM004: B4-PB1	06-Sep-2016	9169453
5	AM005: B5-PB1	06-Sep-2016	9169454

Q: door RvA geaccrediteerde verrichting
A: AP04 erkende verrichting
S: AS 3000 erkende verrichting
V: VLAREL erkende verrichting

Dit certificaat mag uitsluitend in zijn geheel worden gereproduceerd.

Analysecertificaat

Uw project/verslagnummer	195.61.161	Certificaatnummer/Versie	2016101269/1
Uw projectnaam	Plangebied Fijnaart-West (Westkreekweg)	Startdatum	06-Sep-2016
Uw ordernummer	195.61.161.02	Rapportagedatum	12-Sep-2016/16:12
Monsternemer	R Snijder	Bijlage	A, B, C
Monstermatrix	Water; Water (AS3000)	Pagina	2/4

Analyse	Eenheid	1	2	3	4	5
S trans 1,2-Dichlooretheen	µg/L	<0.10	<0.10	<0.10	<0.10	<0.10
CKW (som)	µg/L	<1.6	<1.6	<1.6	<1.6	<1.6
S Tribroomethaan	µg/L	<0.20	<0.20	<0.20	<0.20	<0.20
S Vinylchloride	µg/L	<0.10	<0.10	<0.10	<0.10	<0.10
S 1,1-Dichlooretheen	µg/L	<0.10	<0.10	<0.10	<0.10	<0.10
S 1,2-Dichloorethenen (Som) factor 0,7	µg/L	0.14 ¹⁾	0.14 ¹⁾	0.14 ¹⁾	0.14 ¹⁾	0.14 ¹⁾
S 1,1-Dichloorpropaan	µg/L	<0.20	<0.20	<0.20	<0.20	<0.20
S 1,2-Dichloorpropaan	µg/L	<0.20	<0.20	<0.20	<0.20	<0.20
S 1,3-Dichloorpropaan	µg/L	<0.20	<0.20	<0.20	<0.20	<0.20
S Dichloorpropanen som factor 0.7	µg/L	0.42	0.42	0.42	0.42	0.42
Minerale olie						
Minerale olie (C10-C12)	µg/L	<10	<10	<10	<10	<10
Minerale olie (C12-C16)	µg/L	<10	<10	<10	<10	<10
Minerale olie (C16-C21)	µg/L	<10	<10	<10	<10	<10
Minerale olie (C21-C30)	µg/L	<15	<15	<15	<15	<15
Minerale olie (C30-C35)	µg/L	<10	<10	<10	<10	<10
Minerale olie (C35-C40)	µg/L	<10	<10	<10	<10	<10
S Minerale olie totaal (C10-C40)	µg/L	<50	<50	<50	<50	<50

Nr. Monsteromschrijving

Nr.	Monsteromschrijving	Datum monstername	Monster nr.
1	AM001: B1-PB1	06-Sep-2016	9169450
2	AM002: B2-PB1	06-Sep-2016	9169451
3	AM003: B3-PB1	06-Sep-2016	9169452
4	AM004: B4-PB1	06-Sep-2016	9169453
5	AM005: B5-PB1	06-Sep-2016	9169454

Q: door RvA geaccrediteerde verrichting
A: AP04 erkende verrichting
S: AS 3000 erkende verrichting
V: VLAREL erkende verrichting

Dit certificaat mag uitsluitend in zijn geheel worden gereproduceerd.

Analysecertificaat

Uw project/verslagnummer	195.61.161	Certificaatnummer/Versie	2016101269/1
Uw projectnaam	Plangebied Fijnaart-West (Westkreekweg)	Startdatum	06-Sep-2016
Uw ordernummer	195.61.161.02	Rapportagedatum	12-Sep-2016/16:12
Monsternemer	R Snijder	Bijlage	A, B, C
Monstermatrix	Water; Water (AS3000)	Pagina	3/4

Analyse	Eenheid	6	7	8	9
Metalen					
S Barium (Ba)	µg/L	110	200	210	160
S Cadmium (Cd)	µg/L	<0.20	<0.20	<0.20	<0.20
S Kobalt (Co)	µg/L	2.5	3.1	4.3	2.8
S Koper (Cu)	µg/L	<2.0	3.3	<2.0	<2.0
S Kwik (Hg)	µg/L	<0.050	0.084	<0.050	<0.050
S Molybdeen (Mo)	µg/L	<2.0	<2.0	<2.0	<2.0
S Nikkel (Ni)	µg/L	6.3	7.8	7.4	6.4
S Lood (Pb)	µg/L	<2.0	<2.0	<2.0	<2.0
S Zink (Zn)	µg/L	<10	49	<10	<10
Vluchtige Aromatische Koolwaterstoffen					
S Benzeen	µg/L	<0.20	<0.20	<0.20	<0.20
S Toluene	µg/L	<0.20	<0.20	<0.20	<0.20
S Ethylbenzeen	µg/L	<0.20	<0.20	<0.20	<0.20
S o-Xyleen	µg/L	<0.10	<0.10	<0.10	<0.10
S m, p-Xyleen	µg/L	<0.20	<0.20	<0.20	<0.20
S Xylenen (som) factor 0,7	µg/L	0.21 ¹⁾	0.21 ¹⁾	0.21 ¹⁾	0.21 ¹⁾
BTEX (som)	µg/L	<0.90	<0.90	<0.90	<0.90
S Naftaleen	µg/L	<0.020	<0.020	<0.020	<0.020
S Styreen	µg/L	<0.20	<0.20	<0.20	<0.20
Vluchtige organische halogeenkoolwaterstoffen					
S Dichloormethaan	µg/L	<0.20	<0.20	<0.20	<0.20
S Trichloormethaan	µg/L	<0.20	<0.20	<0.20	<0.20
S Tetrachloormethaan	µg/L	<0.10	<0.10	<0.10	<0.10
S Trichlooretheen	µg/L	<0.20	<0.20	<0.20	<0.20
S Tetrachlooretheen	µg/L	<0.10	<0.10	<0.10	<0.10
S 1,1-Dichloorethaan	µg/L	<0.20	<0.20	<0.20	<0.20
S 1,2-Dichloorethaan	µg/L	<0.20	<0.20	<0.20	<0.20
S 1,1,1-Trichloorethaan	µg/L	<0.10	<0.10	<0.10	<0.10
S 1,1,2-Trichloorethaan	µg/L	<0.10	<0.10	<0.10	<0.10
S cis 1,2-Dichlooretheen	µg/L	<0.10	<0.10	<0.10	<0.10

Nr.	Monsteromschrijving	Datum monstername	Monster nr.
6	AM006: B6-PB1	06-Sep-2016	9169455
7	AM007: B7-PB1	06-Sep-2016	9169456
8	AM008: B8-PB1	06-Sep-2016	9169457
9	AM009: B9-PB1	06-Sep-2016	9169458

Q: door RvA geaccrediteerde verrichting
 A: AP04 erkende verrichting
 S: AS 3000 erkende verrichting
 V: VLAREL erkende verrichting

Dit certificaat mag uitsluitend in zijn geheel worden gereproduceerd.

Eurofins Analytico B.V.

Gildeweg 44-46
 3771 NB Barneveld
 P.O. Box 459
 3770 AL Barneveld NL
 Tel. +31 (0)34 242 63 00
 Fax +31 (0)34 242 63 99
 E-mail info-env@eurofins.nl
 Site www.eurofins.nl

BNP Paribas S.A. 227 9245 25
 VAT/BTW No. NL 8043.14.883.B01
 KvK No. 09088623
 IBAN: NL71BNP0227924525
 BIC: BNPANL2A

Eurofins Analytico B.V. is ISO 14001: 2004 gecertificeerd door TÜV en erkend door het Vlaamse Gewest (OVAM en Dep. LNE), het Brusselse Gewest (BIM), het Waalse Gewest (DGRNE-OWD) en door de overheid van Luxemburg (MEV).



Analysecertificaat

Uw project/verslagnummer	195.61.161	Certificaatnummer/Versie	2016101269/1
Uw projectnaam	Plangebied Fijnaart-West (Westkreekweg)	Startdatum	06-Sep-2016
Uw ordernummer	195.61.161.02	Rapportagedatum	12-Sep-2016/16:12
Monsternemer	R Snijder	Bijlage	A, B, C
Monstermatrix	Water; Water (AS3000)	Pagina	4/4

Analyse	Eenheid	6	7	8	9
S trans 1,2-Dichlooretheen	µg/L	<0.10	<0.10	<0.10	<0.10
CKW (som)	µg/L	<1.6	<1.6	<1.6	<1.6
S Tribroommethaan	µg/L	<0.20	<0.20	<0.20	<0.20
S Vinylchloride	µg/L	<0.10	<0.10	<0.10	<0.10
S 1,1-Dichlooretheen	µg/L	<0.10	<0.10	<0.10	<0.10
S 1,2-Dichloorethenen (Som) factor 0,7	µg/L	0.14 ¹⁾	0.14 ¹⁾	0.14 ¹⁾	0.14 ¹⁾
S 1,1-Dichloorpropaan	µg/L	<0.20	<0.20	<0.20	<0.20
S 1,2-Dichloorpropaan	µg/L	<0.20	<0.20	<0.20	<0.20
S 1,3-Dichloorpropaan	µg/L	<0.20	<0.20	<0.20	<0.20
S Dichloorpropanen som factor 0.7	µg/L	0.42	0.42	0.42	0.42
Minerale olie					
Minerale olie (C10-C12)	µg/L	<10	<10	<10	<10
Minerale olie (C12-C16)	µg/L	<10	<10	<10	<10
Minerale olie (C16-C21)	µg/L	<10	<10	<10	<10
Minerale olie (C21-C30)	µg/L	<15	<15	<15	<15
Minerale olie (C30-C35)	µg/L	<10	<10	<10	<10
Minerale olie (C35-C40)	µg/L	<10	<10	<10	<10
S Minerale olie totaal (C10-C40)	µg/L	<50	<50	<50	<50

Nr. Monsteroomschrijving

Nr.	Monsteroomschrijving	Datum monstername	Monster nr.
6	AM006: B6-PB1	06-Sep-2016	9169455
7	AM007: B7-PB1	06-Sep-2016	9169456
8	AM008: B8-PB1	06-Sep-2016	9169457
9	AM009: B9-PB1	06-Sep-2016	9169458

Eurofins Analytico B.V.

Gildeweg 44-46
3771 NB Barneveld
P.O. Box 459
3770 AL Barneveld NL

Tel. +31 (0)34 242 63 00
Fax +31 (0)34 242 63 99
E-mail info-env@eurofins.nl
Site www.eurofins.nl

BNP Paribas S.A. 227 9245 25
VAT/BTW No. NL 8043.14.883.B01
KvK No. 09088623
IBAN: NL71BNP0227924525
BIC: BNPANL2A

Q: door RvA geaccrediteerde verrichting
A: AP04 erkende verrichting
S: AS 3000 erkende verrichting
V: VLAREL erkende verrichting

Dit certificaat mag uitsluitend in zijn geheel worden gereproduceerd.

Eurofins Analytico B.V. is ISO 14001: 2004 gecertificeerd door TÜV en erkend door het Vlaamse Gewest (OVAM en Dep. LNE), het Brusselse Gewest (BIM), het Waalse Gewest (DGRNE-OWD) en door de overheid van Luxemburg (MEV).

Akkoord
Pr.coörd.
VA



TESTEN
RvA L010



Bijlage (A) met deelmonsterinformatie behorende bij analysecertificaat 2016101269/1

Monster nr.	Boornr	Omschrijving	Van	Tot	Barcode	Monsteromschrijving
9169450	B1-PB1		150	250	0691632377	AM001: B1-PB1
9169450	B1-PB1		150	250	0800480612	
9169450					0691632377	
9169451	B2-PB1		150	250	0691632555	AM002: B2-PB1
9169451	B2-PB1		150	250	0800479718	
9169451					0691632555	
9169452	B3-PB1		150	250	0691632546	AM003: B3-PB1
9169452	B3-PB1		150	250	0800479794	
9169452					0691632546	
9169453	B4-PB1		150	250	0691632367	AM004: B4-PB1
9169453	B4-PB1		150	250	0800480587	
9169453					0691632367	
9169454	B5-PB1		150	250	0800480642	AM005: B5-PB1
9169454	B5-PB1		150	250	0691632358	
9169454					0691632358	
9169455	B6-PB1		150	250	0691632338	AM006: B6-PB1
9169455	B6-PB1		150	250	0800480656	
9169455					0691632338	
9169456	B7-PB1		150	250	0691632368	AM007: B7-PB1
9169456	B7-PB1		150	250	0800479663	
9169456					0691632368	
9169457	B8-PB1		150	250	0691632375	AM008: B8-PB1
9169457	B8-PB1		150	250	0800479691	
9169457					0691632375	
9169458	B9-PB1		150	250	0691632339	AM009: B9-PB1
9169458	B9-PB1		150	250	0800479673	
9169458					0691632339	



**Bijlage (B) met opmerkingen behorende bij analysecertificaat 2016101269/1**

Pagina 1/1

Opmerking 1)De toetswaarde van de som is gelijk aan de sommatie van $0,7 \cdot RG$ **Eurofins Analytico B.V.**

Gildeweg 44-46 Tel. +31 (0)34 242 63 00
3771 NB Barneveld Fax +31 (0)34 242 63 99
P.O. Box 459 E-mail info-env@eurofins.nl
3770 AL Barneveld NL Site www.eurofins.nl

BNP Paribas S.A. 227 9245 25
VAT/BTW No. NL 8043.14.883.B01
KvK No. 09088623
IBAN: NL71BNPA0227924525
BIC: BNPANL2A

Eurofins Analytico B.V. is ISO 14001: 2004 gecertificeerd door TÜV en erkend door het Vlaamse Gewest (OVAM en Dep. LNE), het Brusselse Gewest (BIM), het Waalse Gewest (DGRNE-OWD) en door de overheid van Luxemburg (MEV).



Bijlage (C) met methodeverwijzingen behorende bij analysecertificaat 2016101269/1

Pagina 1/1

Analyse	Methode	Techniek	Methode referentie
Barium (Ba)	W0421	ICP-MS	Cf. pb 3110-3 en cf. NEN-EN-ISO 17294-2
Cadmium (Cd)	W0421	ICP-MS	Cf. pb 3110-3 en cf. NEN-EN-ISO 17294-2
Cobalt (Co)	W0421	ICP-MS	Cf. pb 3110-3 en cf. NEN-EN-ISO 17294-2
Koper (Cu)	W0421	ICP-MS	Cf. pb 3110-3 en cf. NEN-EN-ISO 17294-2
Kwik (Hg)	W0421	ICP-MS	Cf. pb 3110-3 en cf. NEN-EN-ISO 17294-2
Molybdeen (Mo)	W0421	ICP-MS	Cf. pb 3110-3 en cf. NEN-EN-ISO 17294-2
Nikkel (Ni)	W0421	ICP-MS	Cf. pb 3110-3 en cf. NEN-EN-ISO 17294-2
Lood (Pb)	W0421	ICP-MS	Cf. pb 3110-3 en cf. NEN-EN-ISO 17294-2
Zink (Zn)	W0421	ICP-MS	Cf. pb 3110-3 en cf. NEN-EN-ISO 17294-2
Xylenen som AS3000	W0254	HS-GC-MS	Cf. pb 3130-1
Aromaten (BTEXN)	W0254	HS-GC-MS	Cf. pb 3130-1
Styreen	W0254	HS-GC-MS	Cf. pb 3130-1
VOC1 (11)	W0254	HS-GC-MS	Cf. pb 3130-1
Tribroommethaan (Bromoform)	W0254	HS-GC-MS	Cf. pb 3130-1
Vinylchloride	W0254	HS-GC-MS	Cf. pb 3130-1
1,1-Dichlooretheen	W0254	HS-GC-MS	Cf. pb 3130-1
DiChEtheen som AS3000	W0254	HS-GC-MS	Cf. pb 3130-1
1,1-Dichloorpropaan	W0254	HS-GC-MS	Cf. pb 3130-1
1,2-Dichloorpropaan	W0254	HS-GC-MS	Cf. pb 3130-1
1,3-Dichloorpropaan	W0254	HS-GC-MS	Cf. pb 3130-1
DiChlprop. som AS3000	W0254	HS-GC-MS	Cf. pb 3130-2 en gw. NEN EN ISO 15680
Minerale olie (GC) (C10 - C40)	W0215	LVI-GC-FID	Cf. pb 3110-5

Nadere informatie over de toegepaste onderzoeksmethoden alsmede een classificatie van de meetonzekerheid staan vermeld in ons overzicht "Specificaties analysemethoden", versie juni 2016.



Eurofins Analytico B.V.

Gildeweg 44-46
3771 NB Barneveld
P.O. Box 459
3770 AL Barneveld NL

Tel. +31 (0)34 242 63 00
Fax +31 (0)34 242 63 99
E-mail info-env@eurofins.nl
Site www.eurofins.nl

BNP Paribas S.A. 227 9245 25
VAT/BTW No. NL 8043.14.883.B01
KvK No. 09088623
IBAN: NL71BNPA0227924525
BIC: BNPANL2A

Eurofins Analytico B.V. is ISO 14001: 2004 gecertificeerd door TÜV en erkend door het Vlaamse Gewest (OVAM en Dep. LNE), het Brusselse Gewest (BIM), het Waalse Gewest (DGRNE-OWD) en door de overheid van Luxemburg (MEV).