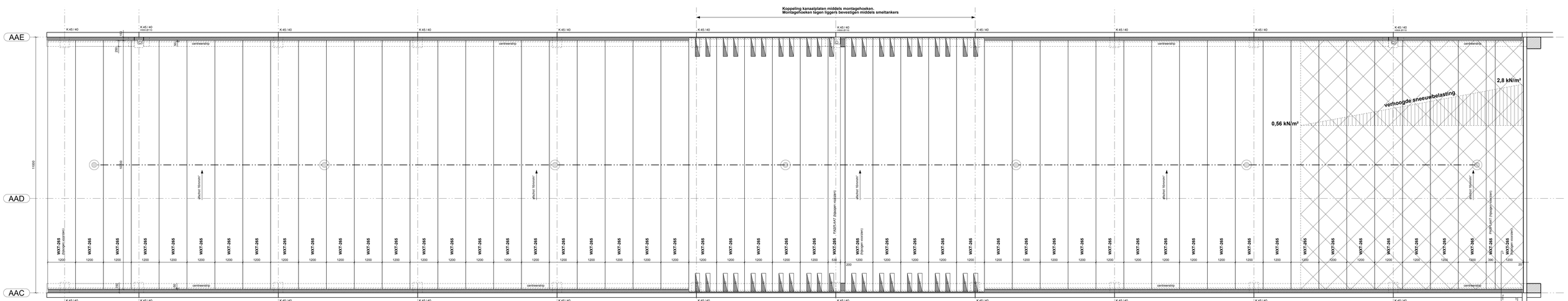

DAKPLAN CORRIDOR

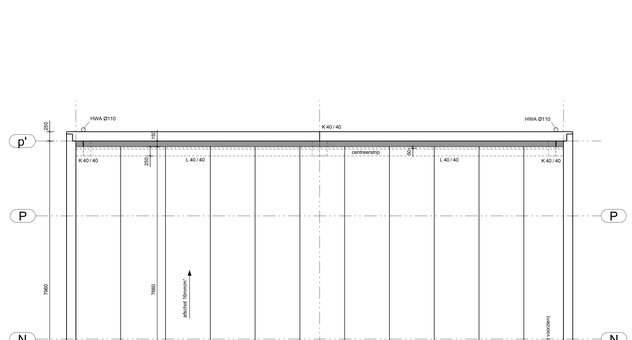

DAKPLAN POMPKAMER

DAKBELASTINGEN (corridor)

Gevoligklasse	= CC1
Ontwerplevensduur	= 30 jaar
Gebruiksklasse	= H
Blijvende belastingen	
WXT-265 kanaalplaat (e.g.)	= 3,96 kN/m²
50mm. steenwol + overlagingen	= 0,12 kN/m²
t.b.v. sprinkler	= 0,25 kN/m²
Rustende belastingen	
Belastingen (sneeuw)	= ....kN/m²
Belasting t.b.v. onderhoud & reparatie	= 1,00 kN/m²
Dakhelling 0 < a < 15gr.	

DAKBELASTINGEN (pompkamer)

Gevoligklasse	= CC1
Ontwerplevensduur	= 30 jaar
Gebruiksklasse	= H
Blijvende belastingen	
WXT-165 kanaalplaat (e.g.)	= 2,66 kN/m²
50mm. steenwol + overlagingen	= 0,12 kN/m²
Rustende belastingen	
Belastingen (sneeuw)	= 0,56 kN/m²
Belasting t.b.v. onderhoud & reparatie	= 1,00 kN/m²
Dakhelling 0 < a < 15gr.	

ALGEMEEN

Sparingen welke niet zijn aangegeven op tekeningen Hercuton dienen, door opdrachtgever, in het werk voorzien te worden.

Sparingen te allen tijde in overleg met Hercuton b.v.

DOORSNEDE AS AAC

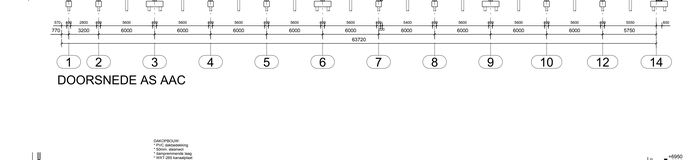

DOORSNEDE AS AAE

De technische omschrijving prevaleert op de tekeningen

tekening	Productietekeningen
omschrijving	Dakplan corridor en pompkamer / drsn corridor
opdrachtgever	Inter-Sprint beheer
datum	10-05-2017
schaal	1:50
tekenaar	R.Schuijtens
productieleider	C. Schat
projectleider	A. Wouters
tegenstellenummer tekeningnr.	
project	Nieuwbouw Bedrijfshal DB 27
opdrachtnummer	12084
tekeningnummer	P-04
status	VOORLOPIG

HERCUTON
BOUWEN MET VOORSPRONG
TOUWSLAGER 2, 9253 RK NIEUWKUIJK
Postbus 87, 9250 AB Vijfhen
Telefoon +31 (0)88-2053400
Fax +31 (0)88-2053499
Internet: www.hercuton.nl
E-mail info@hercuton.jajo.com