

## NOTITIE GELUID

---

Onderwerp: Inventarisatie geluidaspecten Tuytel-machinery aan de Huizersdijk 20 in Zevenbergen, gemeente Moerdijk

Aan: Daniëlla de Kuijper, gemeente Moerdijk

Van: Willem Jan van Empel  
06-52857431  
w.vanempel@omwb.nl

Team: Metingen en onderzoek

Status: definitief

Datum: 16 augustus 2021

Zaaknummer: 2021-013101

---

### Inleiding

Aan de Roode Vaart, aan de zuidzijde van Zevenbergen, zijn plannen voor het realiseren van woningen. Het bestaande bestemmingsplan moet hiervoor worden aangepast. De woningen zijn voorzien op relatief korte afstand van het bedrijf van Tuytel-machinery aan de Huizersdijk 20. Om te voorkomen dat het bedrijf wordt belemmerd in zijn bedrijfsvoering als gevolg van de situatie dat woningen dichterbij het bedrijf komen te liggen, is een inventarisatie uitgevoerd van de geluidaspecten van het bedrijf.

Het bedrijf wordt niet in zijn bedrijfsvoering beperkt bij de ontwikkeling van nieuwe woningen nabij de inrichting, als ter plaatse van de gevel van de nieuwe woningen voldaan kan worden aan de grenswaarden uit het Activiteitenbesluit milieubeheer.

### Inventarisatie geluidaspecten

Tuytel-machinery is een bedrijf wat machines in- en verkoopt. Door het bedrijf is op 4 maart 2020 een melding in het kader van het Activiteitenbesluit ingediend. In de melding is aangegeven dat de activiteiten binnen de inrichting betrekking hebben op het schoonmaken, opslaan en verkopen van (grondverzet)machines. Verder is voor het onderdeel geluid geen relevante informatie bij de melding gevoegd.

Het bedrijf is gevestigd op een bedrijventerrein. De geluidvoorschriften van afdeling 2.8, artikel 2.17, van het Activiteitenbesluit milieubeheer, zijn op de inrichting van toepassing.

Op 16 maart 2021 is telefonisch contact geweest met de heer Tuytel. In dit telefoongesprek zijn de akoestisch relevante bedrijfsactiviteiten binnen de inrichting besproken. De resultaten van het gesprek zijn opgenomen in de notitie die is opgenomen in bijlage I.

De inrichting is in de dagperiode in bedrijf, maar bij uitzondering ook in de avondperiode.

Binnen in de loods worden reparaties uitgevoerd aan de machines. Hierbij wordt geslepen, geschuurd, gelast en gewerkt met luchtdrukgereedschap en worden onderdelen weer gespoten. Er is daarom ook een afzuiginstallatie aanwezig. Voor het

Spoorlaan 181  
5038 CB Tilburg

Postbus 75  
5000 AB Tilburg

013 206 10 00

info@omwb.nl  
www.omwb.nl

akoestisch onderzoek is aangenomen dat de activiteiten in de loods akoestisch verder niet relevant zijn.

Binnen de inrichting zijn in de representatieve bedrijfssituatie verschillende mobiele bronnen aanwezig. Het gaat hierbij om personenauto's en om enkele vrachtwagens. Daarnaast is binnen de inrichting een dieselheftruck beschikbaar om de vrachtwagens te lossen. Daarnaast staan op het buitenterrein de machines gestald die ter verkoop worden aangeboden.

Het kan voorkomen dat buiten aan grote machines kort slijpwerkzaamheden plaatsvinden.

Akoestisch het meest relevant is het schoonmaken/afspuiten van de machines met een hoge drukspuit. Binnen de inrichting is een wasplaats aanwezig die de gehele dag in bedrijf kan zijn.

Op grond van de akoestisch relevante bedrijfsactiviteiten is een rekenmodel opgebouwd. Omdat de inventarisatie plaatsvond in de Corona-periode zijn ter plaatse geen metingen uitgevoerd. Voor het berekenen van de geluidbelasting vanwege de activiteiten is daarom gebruik gemaakt van kentallen of metingen aan soortgelijke installaties of activiteiten elders.

Tabel 1 gehanteerde bronvermogens

Bron	Gehanteerd bronvermogen
Personenauto	89 dB(A)
Vrachtwagen	102 dB(A)
Rijden grondverzetmachine	107 dB(A)
Dieselheftruck	97 dB(A)
Afzuiginstallatie spuitcabine	75 dB(A)
Lasdampafzuiging	81 dB(A)
Gebruik hogedrukspuit	103 dB(A)
Slijpen buiten	97 dB(A)

### Toetsingskader

Met de inventarisatie is de bestaande geluidemissie vanwege de activiteiten binnen de inrichting in beeld gebracht. Voor de toetsing is aangesloten bij het toetsingskader uit de VNG-publicatie Bedrijven en Milieuzonering uit 2009. Doormiddel van contouren is zowel de 45 dB(A)-etmaalwaarde contour, als de 50 dB(A)-etmaalwaarde contour in beeld gebracht. Deze waarden horen bij respectievelijk een "rustige woonwijk" en een "gemengd gebied".

Ter hoogte van bestaande bedrijfswoningen van derden wordt de geluidbelasting vanwege de activiteiten binnen de inrichting getoetst aan de grenswaarden uit het Activiteiten, zoals die zijn opgenomen onder lid 3 van artikel 2.17.

### Artikel 2.17 lid 3.

*In afwijking van het eerste lid geldt voor een inrichting die is gelegen op een bedrijventerrein, dat:*

- a. het langtijdgemiddelde beoordelingsniveau ( $L_{Ar,LT}$ ) en het maximaal geluidsniveau ( $L_{Amax}$ ) op de in tabel 2.17c genoemde plaatsen en tijdstippen niet meer bedragen dan de in die tabel aangegeven waarden;*
- b. de in de periode tussen 07:00 uur en 19:00 uur in tabel 2.17c opgenomen maximale geluidsniveaus ( $L_{Amax}$ ) niet van toepassing zijn op laad- en losactiviteiten;*

- c. de in tabel 2.17c aangegeven waarden binnen in- of aanpandige gevoelige gebouwen niet van toepassing zijn, indien de gebruiker van deze gevoelige gebouwen geen toestemming geeft voor het in redelijkheid uitvoeren of doen uitvoeren van geluidsmetingen;
- d. de in tabel 2.17c aangegeven waarden op de gevel ook van toepassing zijn bij gevoelige terreinen op de grens van het terrein;
- e. de waarden in in- en aanpandige gevoelige gebouwen slechts gelden in geluidsgevoelige ruimten en verblijfsruimten, en
- f. de in tabel 2.17c aangegeven waarden gelden niet op gevoelige objecten die zijn gelegen op een gezondeerd industrieterrein.

Tabel 2.17c

	07.00-19.00 uur	19.00-23.00 uur	23.00-07.00 uur
<i>L<sub>Ar,LT</sub> op de gevel van gevoelige gebouwen op het bedrijventerrein</i>	55 dB(A)	50 dB(A)	45 dB(A)
<i>L<sub>Ar,LT</sub> in in- en aanpandige gevoelige gebouwen op het bedrijventerrein</i>	35 dB(A)	30 dB(A)	25 dB(A)
<i>L<sub>Amax</sub> op de gevel van gevoelige gebouwen op het bedrijventerrein</i>	75 dB(A)	70 dB(A)	65 dB(A)
<i>L<sub>Amax</sub> in in- en aanpandige gevoelige gebouwen op het bedrijventerrein</i>	55 dB(A)	50 dB(A)	45 dB(A)

De dichtstbij gelegen woningen zijn gelegen aan de Huizersdijk 18 (nu niet bewoond) en aan de Generaal Allenweg 8.

### Rekenmodel

Voor het uitvoeren van de berekeningen is een rekenmodel opgebouwd in Geomilieu V2021. Voor dit model is gebruik gemaakt van de gebouwen zoals die in de BAG zijn opgenomen. Daarbij is gerekend met een bodemfactor van 0,5 (half hard/half zacht). De wegen en het water nabij de Huizersdijk 20 zijn ingevoerd met een hard (reflecterend) bodemgebied. De contourberekeningen zijn uitgevoerd op 5 meter boven het plaatselijke maaiveld. Ter hoogte van de woningen binnen de invloedssfeer van het bedrijf is gerekend op 1,5 en 5 meter boven het plaatselijke maaiveld. In bijlage II zijn de invoergegevens gegeven. In figuur 2 zijn de ingevoerde gebouwen, afscherming en bodemgebieden opgenomen. De ingevoerde geluidbronnen zijn weergegeven in figuur 3.

### Rekenresultaten

In tabel 2 zijn de rekenresultaten gegeven op de twee woningen nabij de inrichting. Hieruit blijkt dat ter hoogte van de woning aan de Generaal Allenweg 8 voldaan wordt aan de grenswaarden uit het Activiteitenbesluit. Ter hoogte van de woning aan de Huizersdijk 18 wordt de grenswaarde uit het Activiteitenbesluit met 1 tot 3 dB overschreden. Het bedrijf zou daarom eigenlijk maatregelen moeten treffen om de geluidbelasting bij deze woning te reduceren. Er zijn echter maatregelen denkbaar die alleen effect hebben ter hoogte van de woning Huizersdijk 18. Voor het bepalen van de geluiduitstraling van het bedrijf naar de omgeving, zoals weergegeven in figuur 4 en 5, zijn deze maatregelen daarom niet meegenomen.

Tabel 2 rekenresultaten

Toetspunt	Dagperiode	Avondperiode
Huizersdijk 18, 1,5 m+mv	56 dB(A)	51 dB(A)
Huizersdijk 18, 5 m+mv	57 dB(A)	53 dB(A)
Generaal Allenweg 8	50 dB(A)	48 dB(A)

Maatgevend voor de geluidbelasting is het afspuiten van voertuigen op de wasplaats.

In figuur 4 zijn de rekenresultaten grafisch weergegeven. In figuur 5 zijn de rekenresultaten grafisch weergegeven, waarbij geen rekening is gehouden met de bebouwing buiten de inrichting.

### Conclusie

Uit de inventarisatie van de geluidaspecten van Tuytel-machinery, zoals weergegeven in de resultaten in figuur 4, blijkt dat het gebied rondom de inrichting waar de geluidbelasting hoger is dan 45 dB(A) etmaalwaarde aanzienlijk is. Buiten de 45 dB(A) etmaalwaarde contour zal, wanneer alleen rekening hoeft te worden gehouden met Tuytel-machinery, sprake zijn van een 'rustige woonwijk' volgens de VNG-publicatie Bedrijven en Milieuzonering. Wanneer wordt gebouwd binnen de 45 dB(A) contour, maar buiten de 50 dB(A) contour, is er sprake van een 'gemengd gebied' volgens dezelfde publicatie. Bij woningen buiten de 50 dB(A) contour kan het bedrijf nog steeds voldoen aan de grenswaarden uit het Activiteitenbesluit die gelden bij woningen (niet zijnde bedrijfswoningen). Tuytel-machinery wordt hier niet gehinderd in zijn bedrijfsvoering wanneer woningen in deze zone worden gebouwd. Indien het de wens is om woningen te bouwen binnen de 50 dB(A) contour is het waarschijnlijk dat de bedrijfsvoering van de inrichting wordt gehinderd. Hier is dan nader akoestisch onderzoek naar nodig, waar ook ingegaan moet worden op de mogelijk te treffen maatregelen.

### Figuren

- 1 weergave Tuytel-machinery ten opzichte van de omliggende bebouwing
- 2 Ingevoerde gebouwen, afscherming en bodemgebieden in het rekenmodel
- 3 Ingevoerde geluidbronnen
- 4 grafische weergave rekenresultaten inclusief omliggende bestaande bebouwing
- 5 grafische weergave rekenresultaten exclusief bestaande bebouwing

### Bijlagen

- I ingevuld vragenformulier
- II invoergegevens rekenmodel
- III rekenresultaten

## Figuren

**Figuur 1 Weergave Tuytel-machinery ten opzichte van de omliggende bebouwing**

Figuur 1  
Weergave Tyytel-machinery ten opzichte van de omliggende bebouwing

Omgevingsdienst Midden- en West-Brabant

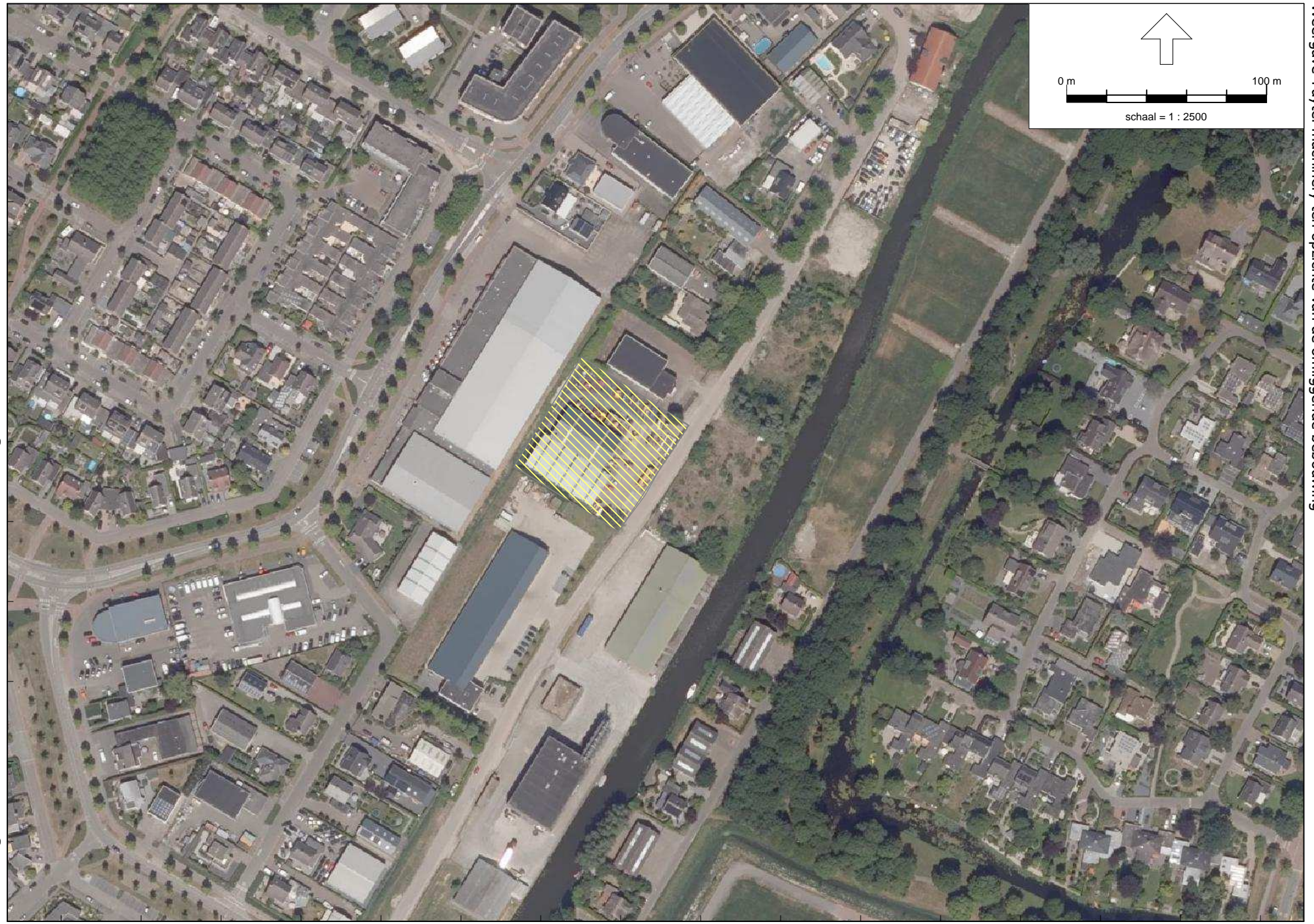

406000

405800

100000

100200

100400

**Figuur 2 Ingevoerde gebouwen, afscherming en bodemgebieden in het rekenmodel**



Figuur 2  
 Ingevoerde gebouwen, afscherming en bodemgebieden in het rekenmodel  
 Omgevingsdienst Midden- en West-Brabant

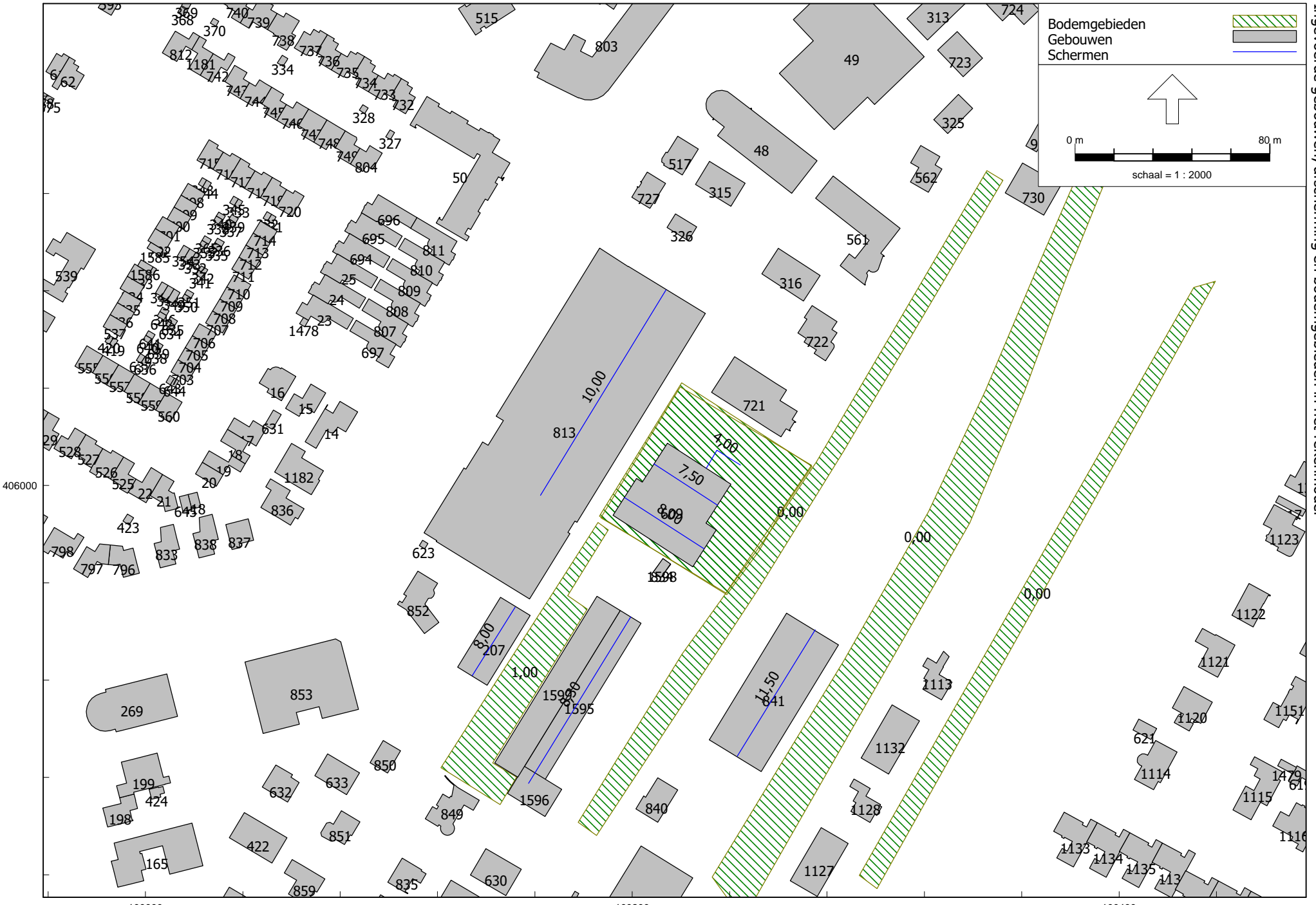

### **Figuur 3 Ingevoerde geluidbronnen**

Figuur 3  
Ingevoerde geluidbronnen

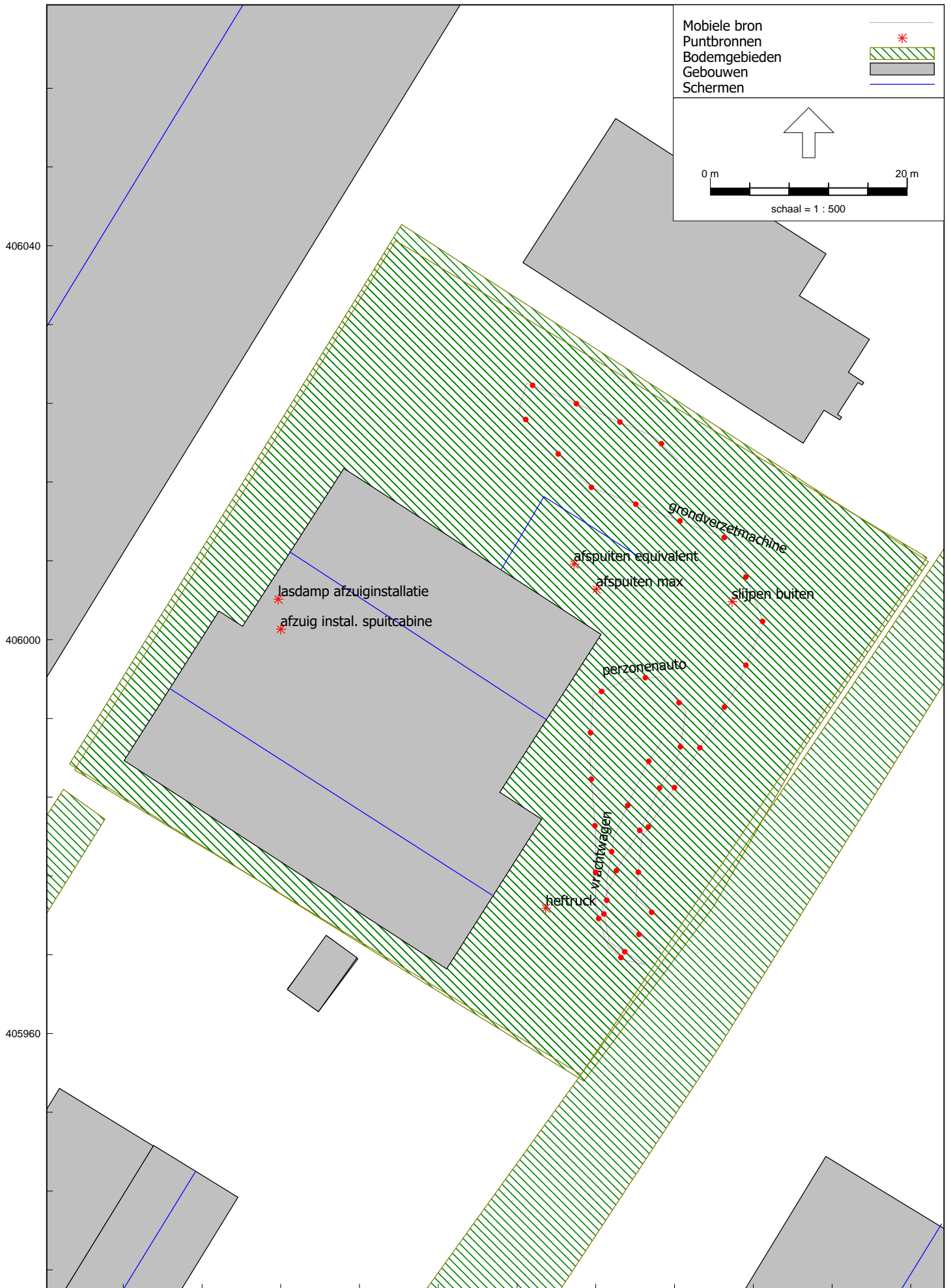

## **Figuur 4 Rekenresultaten, inclusief bestaande gebouwen**

Figuur 4  
Agrafische weergave rekenresultaten inclusief omliggende bestaande bebouwing

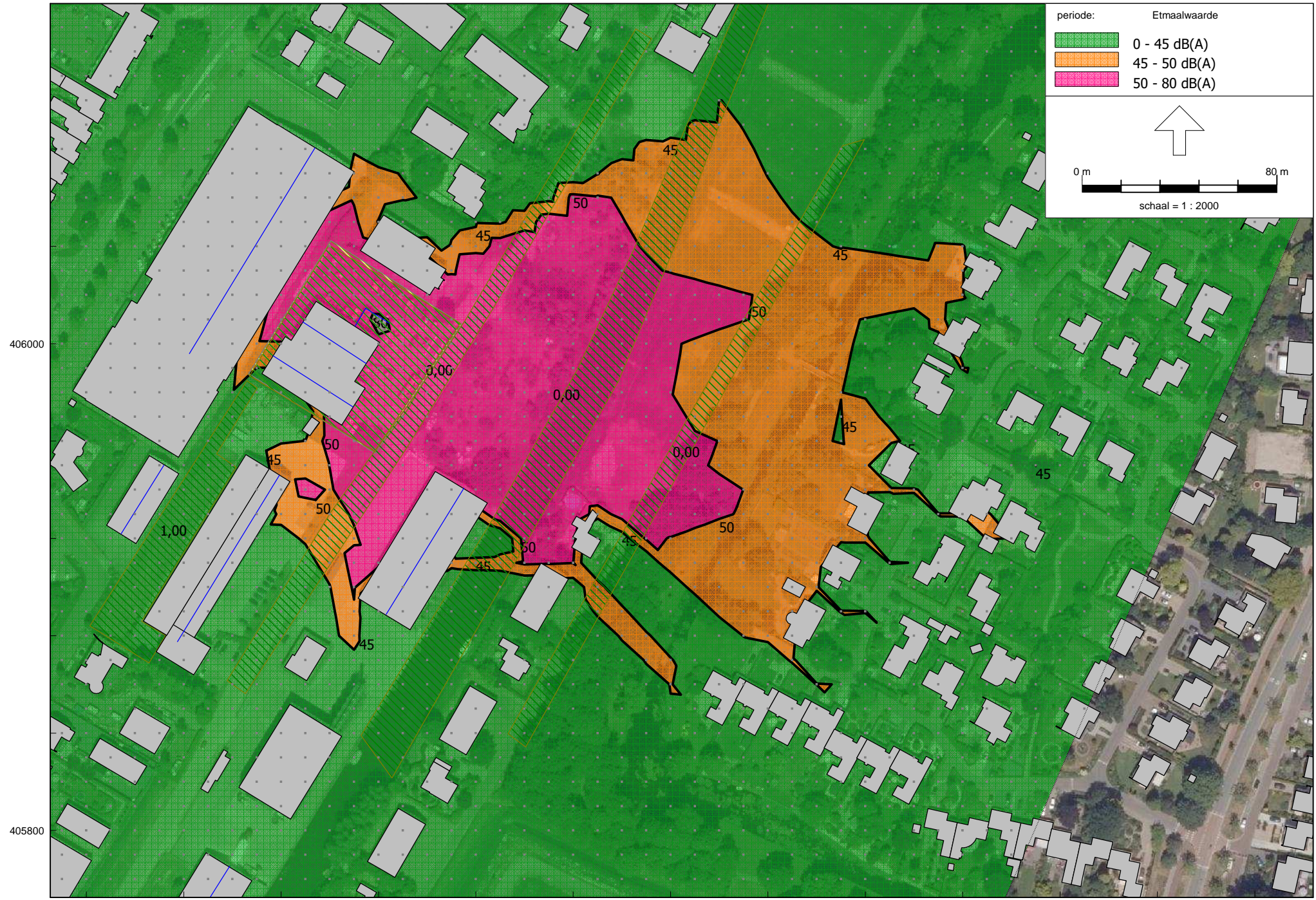

## **Figuur 5 Rekenresultaten, exclusief bestaande gebouwen**

Figuur 5  
grafische weergave rekenresultaten exclusief bestaande bebouwing

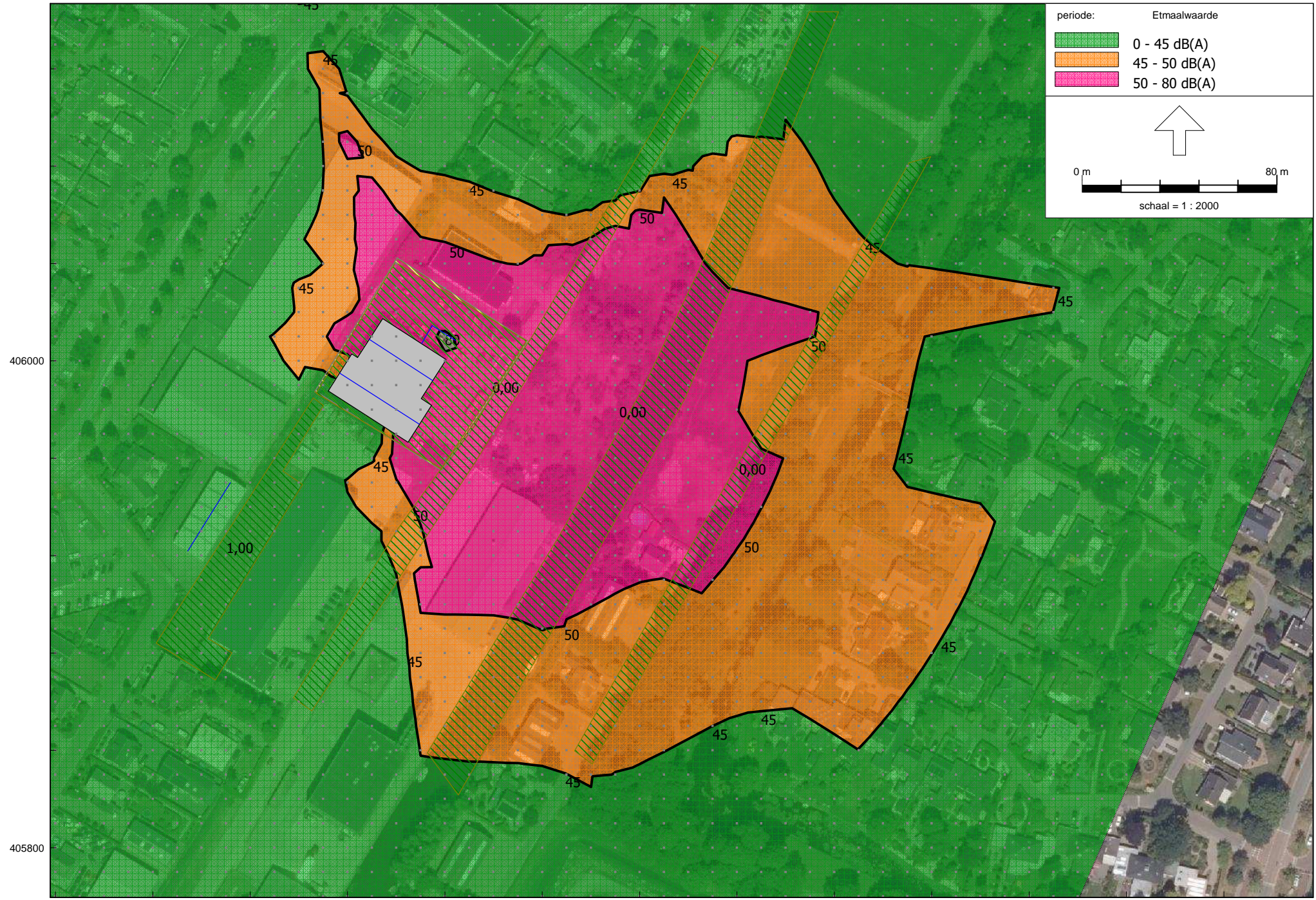

## **Bijlagen**



**Bijlage I    Ingevuld vragenformulier**

### **Vragenformulier bedrijfssituatie**

**Naam inrichting** : Tuijtel Machinery

**Adres inrichting** : Huizersdijk 20 Zevenbergen

**Contactpersoon** : \_Johan Tuijtel

**Werktijden:**

maandag t/m vrijdag van \_8\_\_ uur tot \_18\_\_ uur.

zaterdag van \_\_\_\_\_ uur tot \_\_\_\_\_ uur.

zondag van \_\_\_\_\_ uur tot \_\_\_\_\_ uur.

**Afwijkende werktijden i.v.m. (incidenteel) overwerken:**

van \_\_18\_ uur tot \_\_22\_ uur.

van \_\_\_\_\_ uur tot \_\_\_\_\_ uur.

**Activiteiten/werkzaamheden:**

Inkoop, opslaan, verkoop en schoonmaken van (grondverzet)machines,  
<https://www.tuytel-machinery.com/> .

Binnen in de loods worden reparaties uitgevoerd aan de machines. Hierbij wordt er geslepen, geschuurd, gelast en gewerkt met luchtdruk gereedschap. Daarnaast wordt onderdelen weer gespoten. Het slijpen kan ongeveer 3 uur aaneengesloten plaatsvinden en het spuiten (afzuiginstallatie van belang) 4 uur.

Op het buitentrein staan voornamelijk machines opgesteld, hoewel ze ook kort kunnen rijden (max 15 minuten). Er wordt ook wel eens kort geslepen (ca. 30 minuten) aan de machines die buiten staan.

Daarnaast worden vrachtwagens buiten gelost. Hierbij kan gebruik worden gemaakt van een eigen heftruck (ca 1 uur).

Belangrijke bedrijfsactiviteit is ook het schoonspuiten van machines. De wasplaats die buiten is ingericht kan de hele dag worden gebruikt (8 uur), bij uitzondering ook in de avondperiode (2 uur).

**Vindt er ook opslag van goederen plaats op het buitenterrein en, zo ja, welke goederen en op welke wijze vindt de overslag plaats?**

Ja, (grondverzet)machines

**Verkeersbewegingen van en naar de inrichting:**

voertuigen	maximaal aantal per:			aantal aan- en afvoerbewegingen tussen:		
	dag	week	maand	07.00-19.00 u	19.00-23.00 u	23.00-07.00 u
Personenauto's	14			20	8	
bestelwagens						
vrachtwagens	3			4	2	
tractoren						
.....						

**Geluidsbronnen binnen de inrichting:**

geluidsbron	aantal	aantal uren effectief in bedrijf tussen:		
		07.00-19.00 u	19.00-23.00 u	23.00-07.00 u
diesel heftruck(s)	1	1	1	
LPG heftruck(s)				
elektrische heftruck(s)				
.....				
Afzuiginstallatie spuitcabine	1	4		
.....				

---

---

---

---

---

---

---

---

**Overige opmerkingen m.b.t. de bedrijfssituatie(s)**

## **Bijlage II Invoergegevens rekenmodel**

## Bijlage II

### Invoergegevens

---

Rapport: Lijst van model eigenschappen  
Model: Huizersdijk 20 met omliggende bebouwing + bodem

#### Model eigenschap

Omschrijving	Huizersdijk 20 met omliggende bebouwing + bodem
Verantwoordelijke	omwwva01
Rekenmethode	#2 Industrielawaai HMRI, industrie
Aangemaakt door	omwwva01 op 11-1-2021
Laatst ingezien door	omwwva01 op 15-8-2021
Model aangemaakt met	Geomilieu V2020.2
Origineel project	45dB(A)-contouren
Originele omschrijving	Huizersdijk 20 met omliggende bebouwing
Geïmporteerd door	omwwva01 op 1-7-2021
Dagperiode	07:00 - 19:00
Avondperiode	19:00 - 23:00
Nachtperiode	23:00 - 07:00
Samengestelde periode	Etmaalwaarde
Waarde	Max(Dag, Avond + 5, Nacht + 10)
Standaard maaiveldhoogte	0
Rekenhoogte contouren	5
Detailniveau toetspunt resultaten	Bronresultaten
Detailniveau resultaten grids	Groepsresultaten
Meteorologische correctie	Toepassen standaard, 5,0
Standaard bodemfactor	0,5
Absorptiestandaarden	HMRI-II.8
Dynamische foutmarge	--
Clusteren gebouwen	Ja
Verwijderen binnenwanden	Ja
Max.refl.afstand	--
Max.refl.diepte	1

## Bijlage II

### Invoergegevens

---

Model: Huizersdijk 20 met omliggende bebouwing + bodem  
Huizersdijk 20 - Molengors

Groep: (hoofdgroep)  
Lijst van Mobiele bron, voor rekenmethode Industrielawaai - HMRI, industrie

Naam	Omschr.	ISO_H	ISO M.	Hdef.	Weging	Aantal(D)	Aantal(A)	Aantal(N)	Gem.snelheid
vw	vrachtwagen	1,00	0,00	Relatief	A	4	2	--	10
pw	perzonenauto	0,75	0,00	Relatief	A	10	4	--	10
machine	grondverzetmachine	1,25	0,00	Relatief	A	2	--	--	2

## Bijlage II

### Invoergegevens

---

Model: Huizersdijk 20 met omliggende bebouwing + bodem  
Huizersdijk 20 - Molengors

Groep: (hoofdgroep)  
Lijst van Mobiele bron, voor rekenmethode Industrielawaai - HMRI, industrie

Naam	Max.afst.	Lw 31	Lw 63	Lw 125	Lw 250	Lw 500	Lw 1k	Lw 2k	Lw 4k	Lw 8k	Red 31	Red 63
vw	5,00	0,00	79,10	87,80	91,90	96,50	100,20	97,50	90,50	83,60	2,00	2,00
pw	5,00	0,00	69,00	76,00	78,00	81,00	84,00	84,00	78,00	71,00	0,00	0,00
machine	5,00	0,00	82,50	91,20	95,30	99,90	103,60	100,90	93,90	87,00	0,00	0,00

## Bijlage II

### Invoergegevens

---

Model: Huizersdijk 20 met omliggende bebouwing + bodem  
Huizersdijk 20 - Molengors  
Groep: (hoofdgroep)  
Lijst van Mobiele bron, voor rekenmethode Industrielawaai - HMRI, industrie

Naam	Red 125	Red 250	Red 500	Red 1k	Red 2k	Red 4k	Red 8k
vw	2,00	2,00	2,00	2,00	2,00	2,00	2,00
pw	0,00	0,00	0,00	0,00	0,00	0,00	0,00
machine	0,00	0,00	0,00	0,00	0,00	0,00	0,00



## Bijlage II

### Invoergegevens rekenmodel

---

Model: Huizersdijk 20 met omliggende bebouwing + bodem  
Huizersdijk 20 - Molengors

Groep: (hoofdgroep)  
Lijst van Puntbronnen, voor rekenmethode Industrielawaai - HMRI, industrie

Groep	ItemID	Grp.ID	Datum	Naam	Omschr.	Vorm	X
Huizersdijk 20	1609	1	13:36, 16 aug 2021	afspuiten	afspuiten equivalent	Punt	100237,78
Huizersdijk 20	1610	1	13:36, 16 aug 2021	afspuiten	afspuiten max	Punt	100240,06
Huizersdijk 20	1612	1	16:06, 12 aug 2021	lasafzuig	lasdamp afzuiginstallatie	Punt	100207,74
Huizersdijk 20	1613	1	16:06, 12 aug 2021	sputcabin	afzuig instal. spuitcabine	Punt	100207,99
Huizersdijk 20	1614	1	13:36, 16 aug 2021	slijpen	slijpen buiten	Punt	100253,84
Huizersdijk 20	1615	1	13:36, 16 aug 2021	heftruck	heftruck	Punt	100234,92

## Bijlage II

### Invoergegevens rekenmodel

---

Model: Huizersdijk 20 met omliggende bebouwing + bodem

Huizersdijk 20 - Molengors

Groep: (hoofdgroep)

Lijst van Puntbronnen, voor rekenmethode Industrielawaai - HMRI, industrie

Groep	Y	Hoogte	Rel.H	Maaiveld	Hdef.	Type	Richt.
Huizersdijk 20	406007,66	1,00	1,00	0,00	Eigen waarde	Normale puntbron	0,00
Huizersdijk 20	406005,13	1,00	1,00	0,00	Eigen waarde	Normale puntbron	0,00
Huizersdijk 20	406004,09	1,50	1,50	6,00	Relatief aan onderliggend item	Normale puntbron	0,00
Huizersdijk 20	406001,05	1,50	1,50	6,00	Relatief aan onderliggend item	Normale puntbron	0,00
Huizersdijk 20	406003,84	1,50	1,50	0,00	Relatief aan onderliggend item	Normale puntbron	0,00
Huizersdijk 20	405972,73	1,00	1,00	0,00	Relatief aan onderliggend item	Normale puntbron	0,00

## Bijlage II

### Invoergegevens rekenmodel

---

Model: Huizersdijk 20 met omliggende bebouwing + bodem  
 Huizersdijk 20 - Molengors

Groep: (hoofdgroep)  
 Lijst van Puntbronnen, voor rekenmethode Industrielawaai - HMRI, industrie

Groep	Hoek	Cb (%) (D)	Cb (%) (A)	Cb (%) (N)	Tb (u) (D)	Tb (u) (A)	Tb (u) (N)	Cb (D)	Cb (A)	Cb (N)	Weging
Huizersdijk 20	360,00	66,681	50,003	--	8,0017	2,0001	--	1,76	3,01	--	A
Huizersdijk 20	360,00	--	--	--	--	--	--	199,00	199,00	--	A
Huizersdijk 20	360,00	25,003	25,003	--	3,0004	1,0001	--	6,02	6,02	--	A
Huizersdijk 20	360,00	33,343	25,003	--	4,0011	1,0001	--	4,77	6,02	--	A
Huizersdijk 20	360,00	4,169	--	--	0,5002	--	--	13,80	--	--	A
Huizersdijk 20	360,00	8,337	--	--	1,0004	--	--	10,79	--	--	A

## Bijlage II

### Invoergegevens rekenmodel

---

Model: Huizersdijk 20 met omliggende bebouwing + bodem  
Huizersdijk 20 - Molengors

Groep: (hoofdgroep)  
Lijst van Puntbronnen, voor rekenmethode Industrielawaai - HMRI, industrie

Groep	GeenRefl.	GeenDemping	GeenProces	Lw 31	Lw 63	Lw 125	Lw 250	Lw 500	Lw 1k	Lw 2k	Lw 4k
Huizersdijk 20	Nee	Nee	Nee	45,00	58,00	83,00	93,00	99,00	99,00	99,00	99,00
Huizersdijk 20	Nee	Nee	Nee	40,00	57,00	83,00	99,00	106,00	109,00	109,00	107,00
Huizersdijk 20	Nee	Nee	Nee	43,60	54,00	64,00	67,70	76,60	77,00	71,40	56,80
Huizersdijk 20	Nee	Nee	Nee	36,00	53,00	58,00	62,00	68,70	71,00	67,00	58,60
Huizersdijk 20	Nee	Nee	Nee	50,00	50,00	50,20	64,90	78,10	83,10	91,20	94,70
Huizersdijk 20	Nee	Nee	Nee	78,00	85,00	93,00	88,00	88,00	87,00	86,00	86,00

## Bijlage II

### Invoergegevens rekenmodel

---

Model: Huizersdijk 20 met omliggende bebouwing + bodem  
Huizersdijk 20 - Molengors

Groep: (hoofdgroep)  
Lijst van Puntbronnen, voor rekenmethode Industrielawaai - HMRI, industrie

Groep	Lw 8k	Lw Totaal	Red 31	Red 63	Red 125	Red 250	Red 500	Red 1k	Red 2k	Red 4k	Red 8k
Huizersdijk 20	99,00	106,22	3,00	3,00	3,00	3,00	3,00	3,00	3,00	3,00	3,00
Huizersdijk 20	100,00	114,26	0,00	0,00	0,00	0,00	0,00	0,00	0,00	0,00	0,00
Huizersdijk 20	50,00	80,75	0,00	0,00	0,00	0,00	0,00	0,00	0,00	0,00	0,00
Huizersdijk 20	46,00	74,50	0,00	0,00	0,00	0,00	0,00	0,00	0,00	0,00	0,00
Huizersdijk 20	90,20	97,47	0,00	0,00	0,00	0,00	0,00	0,00	0,00	0,00	0,00
Huizersdijk 20	76,00	96,97	0,00	0,00	0,00	0,00	0,00	0,00	0,00	0,00	0,00

## Bijlage II

### Invoergegevens rekenmodel

---

Model: Huizersdijk 20 met omliggende bebouwing + bodem  
Huizersdijk 20 - Molengors

Groep: (hoofdgroep)  
Lijst van Puntbronnen, voor rekenmethode Industrielawaai - HMRI, industrie

Groep	Lwr 31	Lwr 63	Lwr 125	Lwr 250	Lwr 500	Lwr 1k	Lwr 2k	Lwr 4k	Lwr 8k	Lwr Totaal
Huizersdijk 20	42,00	55,00	80,00	90,00	96,00	96,00	96,00	96,00	96,00	103,22
Huizersdijk 20	40,00	57,00	83,00	99,00	106,00	109,00	109,00	107,00	100,00	114,26
Huizersdijk 20	43,60	54,00	64,00	67,70	76,60	77,00	71,40	56,80	50,00	80,75
Huizersdijk 20	36,00	53,00	58,00	62,00	68,70	71,00	67,00	58,60	46,00	74,50
Huizersdijk 20	50,00	50,00	50,20	64,90	78,10	83,10	91,20	94,70	90,20	97,47
Huizersdijk 20	78,00	85,00	93,00	88,00	88,00	87,00	86,00	86,00	76,00	96,97

## Bijlage II

### Invoergegevens

---

Model: Huizersdijk 20 met omliggende bebouwing + bodem  
Huizersdijk 20 - Molengors  
Groep: (hoofdgroep)  
Lijst van Toetspunten, voor rekenmethode Industrielawaai - HMRI, industrie

Naam	Omschr.	Maaiveld	Hdef.	Hoogte A	Hoogte B	Hoogte C	Hoogte D	Hoogte E	Hoogte F	Gevel
1	Genraal Allenweg 8	0,00	Relatief	5,00	--	--	--	--	--	Ja
H-dijk 18	Huizersdijk 18	0,00	Relatief	1,50	5,00	--	--	--	--	Ja

## Bijlage II

### Invoergegevens

---

Model: Huizersdijk 20 met omliggende bebouwing + bodem  
Huizersdijk 20 - Molengors  
Groep: (hoofdgroep)  
Lijst van Bodemgebieden, voor rekenmethode Industrielawaai - HMRI, industrie

Naam	Omschr.	Bf
B1	Groen	1,00
	0,01m (Binnen)	0,00
weg		0,00
inrichting		0,00
water		0,00
weg		0,00



## Bijlage II

### Invoergegevens rekenmodel

---

Model: Huizersdijk 20 met omliggende bebouwing + bodem  
Huizersdijk 20 - Molengors

Groep: (hoofdgroep)  
Lijst van Schermen, voor rekenmethode Industrielawaai - HMRI, industrie

Naam	Omschr.	ISO_H	ISO M.	Hdef.	Cp	Refl.L 31	Refl.L 63	Refl.L 125
202	Rotako productiehal nok	8,30	0,00	Eigen waarde	2 dB	0,00	0,00	0,00
205	bedrijfsgebouw nok	8,00	0,00	Relatief	2 dB	0,00	0,00	0,00
58	nok prs	8,00	0,00	Eigen waarde	2 dB	0,00	0,00	0,00
59	nok prs	7,50	0,00	Eigen waarde	2 dB	0,00	0,00	0,00
62	nok loods	8,00	0,00	Relatief	2 dB	0,00	0,00	0,00
77	Opslagloods Red River-nok	11,50	0,00	Eigen waarde	2 dB	0,00	0,00	0,00
17	nok gebouw	10,00	0,00	Eigen waarde	2 dB	0,00	0,00	0,00
wasplaats		4,00	0,00	Eigen waarde	0 dB	0,80	0,80	0,80

## Bijlage II

### Invoergegevens rekenmodel

---

Model: Huizersdijk 20 met omliggende bebouwing + bodem  
Huizersdijk 20 - Molengors

Groep: (hoofdgroep)  
Lijst van Schermen, voor rekenmethode Industrielawaai - HMRI, industrie

Naam	Refl.L 250	Refl.L 500	Refl.L 1k	Refl.L 2k	Refl.L 4k	Refl.L 8k	Refl.R 31	Refl.R 63	Refl.R 125	Refl.R 250
202	0,00	0,00	0,00	0,00	0,00	0,00	0,00	0,00	0,00	0,00
205	0,00	0,00	0,00	0,00	0,00	0,00	0,00	0,00	0,00	0,00
58	0,00	0,00	0,00	0,00	0,00	0,00	0,00	0,00	0,00	0,00
59	0,00	0,00	0,00	0,00	0,00	0,00	0,00	0,00	0,00	0,00
62	0,00	0,00	0,00	0,00	0,00	0,00	0,00	0,00	0,00	0,00
77	0,00	0,00	0,00	0,00	0,00	0,00	0,00	0,00	0,00	0,00
17	0,00	0,00	0,00	0,00	0,00	0,00	0,00	0,00	0,00	0,00
wasplaats	0,80	0,80	0,80	0,80	0,80	0,80	0,80	0,80	0,80	0,80

## Bijlage II

### Invoergegevens rekenmodel

---

Model: Huizersdijk 20 met omliggende bebouwing + bodem  
Huizersdijk 20 - Molengors  
Groep: (hoofdgroep)  
Lijst van Schermen, voor rekenmethode Industrielawaai - HMRI, industrie

Naam	Refl.R 500	Refl.R 1k	Refl.R 2k	Refl.R 4k	Refl.R 8k
202	0,00	0,00	0,00	0,00	0,00
205	0,00	0,00	0,00	0,00	0,00
58	0,00	0,00	0,00	0,00	0,00
59	0,00	0,00	0,00	0,00	0,00
62	0,00	0,00	0,00	0,00	0,00
77	0,00	0,00	0,00	0,00	0,00
17	0,00	0,00	0,00	0,00	0,00
wasplaats	0,80	0,80	0,80	0,80	0,80

## Bijlage II

### Invoergegevens rekenmodel

Model: Huizersdijk 20 met omliggende bebouwing + bodem  
 Huizersdijk 20 - Molengors  
 Groep: (hoofdgroep)  
 Lijst van Gebouwen, voor rekenmethode Industrielawaai - HMRI, industrie

Naam	Omschr.	Hoogte	Maaiveld	Hdef.	Functie	Gebouwtype	BAG-id	Gemeente	Jaar	AHN-jaar
M29079801	1709100000030589	6,46	0,00	Eigen waarde				Moerdijk	0	3
416474	1709100000030590	6,33	0,00	Eigen waarde				Moerdijk	0	3
416474	1709100000030591	6,33	0,00	Eigen waarde				Moerdijk	0	3
416474	1709100000030592	6,31	0,00	Eigen waarde				Moerdijk	0	3
380595	1709100000030593	6,33	0,00	Eigen waarde				Moerdijk	0	3
416474	1709100000030594	6,31	0,00	Eigen waarde				Moerdijk	0	3
380595	1709100000030595	6,31	0,00	Eigen waarde				Moerdijk	0	3
416474	1709100000030596	6,30	0,00	Eigen waarde				Moerdijk	0	3
634187	1709100000030597	6,32	0,00	Eigen waarde				Moerdijk	0	3
724	1709100000030598	6,10	0,00	Eigen waarde				Moerdijk	0	3
415097	1709100000030599	6,11	0,00	Eigen waarde				Moerdijk	0	3
415097	1709100000030600	6,12	0,00	Eigen waarde				Moerdijk	0	3
415097	1709100000030601	6,08	0,00	Eigen waarde				Moerdijk	0	3
753452	1709100000030611	6,20	0,00	Eigen waarde				Moerdijk	0	3
M27090001	1709100000030612	6,83	0,00	Eigen waarde				Moerdijk	0	3
759915	1709100000030613	6,80	0,00	Eigen waarde				Moerdijk	0	3
445927	1709100000030614	7,77	0,00	Eigen waarde				Moerdijk	0	3
382710	1709100000030615	7,86	0,00	Eigen waarde				Moerdijk	0	3
B22069801	1709100000030616	8,09	0,00	Eigen waarde				Moerdijk	0	3
382710	1709100000030617	8,05	0,00	Eigen waarde				Moerdijk	0	3
415482	1709100000030618	7,88	0,00	Eigen waarde				Moerdijk	0	3
BWB-MRD-17	1709100000030619	8,15	0,00	Eigen waarde				Moerdijk	0	3
680851	1709100000030620	3,48	0,00	Eigen waarde				Moerdijk	0	3
405415	1709100000030621	3,08	0,00	Eigen waarde				Moerdijk	0	3
384084	1709100000030663	3,10	0,00	Eigen waarde				Moerdijk	0	3
274386	1709100000030672	2,66	0,00	Eigen waarde				Moerdijk	0	3
274637	1709100000030673	2,36	0,00	Eigen waarde				Moerdijk	0	3
274637	1709100000030674	2,38	0,00	Eigen waarde				Moerdijk	0	3
274637	1709100000030675	2,37	0,00	Eigen waarde				Moerdijk	0	3
274637	1709100000030676	2,09	0,00	Eigen waarde				Moerdijk	0	3
274637	1709100000030682	2,54	0,00	Eigen waarde				Moerdijk	0	3
274637	1709100000030683	2,40	0,00	Eigen waarde				Moerdijk	0	3
274637	1709100000030684	2,46	0,00	Eigen waarde				Moerdijk	0	3
274637	1709100000030685	2,47	0,00	Eigen waarde				Moerdijk	0	3
274637	1709100000030686	2,41	0,00	Eigen waarde				Moerdijk	0	3
760991	1709100000030687	2,54	0,00	Eigen waarde				Moerdijk	0	3
274637	1709100000030688	2,55	0,00	Eigen waarde				Moerdijk	0	3
274637	1709100000030689	2,53	0,00	Eigen waarde				Moerdijk	0	3
274637	1709100000030690	2,53	0,00	Eigen waarde				Moerdijk	0	3
274637	1709100000030691	2,45	0,00	Eigen waarde				Moerdijk	0	3
274637	1709100000030692	2,43	0,00	Eigen waarde				Moerdijk	0	3
274637	1709100000030693	2,49	0,00	Eigen waarde				Moerdijk	0	3
274637	1709100000030694	2,43	0,00	Eigen waarde				Moerdijk	0	3
390057	1709100000030787	6,97	0,00	Eigen waarde				Moerdijk	0	3
M27040001	1709100000030788	7,01	0,00	Eigen waarde				Moerdijk	0	3
390057	1709100000030789	7,05	0,00	Eigen waarde				Moerdijk	0	3
429661	1709100000030790	7,08	0,00	Eigen waarde				Moerdijk	0	3
1029	1709100000030808	6,30	0,00	Eigen waarde				Moerdijk	0	3
669188	1709100000030809	5,50	0,00	Eigen waarde				Moerdijk	0	3
407374	1709100000030810	8,58	0,00	Eigen waarde				Moerdijk	0	3
377003	1709100000030907	8,18	0,00	Eigen waarde				Moerdijk	0	3
749681	1709100000030908	8,21	0,00	Eigen waarde				Moerdijk	0	3
749681	1709100000030909	8,28	0,00	Eigen waarde				Moerdijk	0	3
BGT-BAG ko	1709100000030910	7,93	0,00	Eigen waarde				Moerdijk	0	3
B07049902	1709100000030911	8,21	0,00	Eigen waarde				Moerdijk	0	3
BWB-MRD-20	1709100000030912	7,40	0,00	Eigen waarde				Moerdijk	0	3
397520	1709100000030913	8,01	0,00	Eigen waarde				Moerdijk	0	3
377003	1709100000030914	7,73	0,00	Eigen waarde				Moerdijk	0	3

## Bijlage II Invoergegevens rekenmodel

Model: Huizersdijk 20 met omliggende bebouwing + bodem  
Huizersdijk 20 - Molengors

Groep: (hoofdgroep)  
Lijst van Gebouwen, voor rekenmethode Industrielawaai - HMRI, industrie

Naam	Trust	Cp	Refl. 3l	Refl. 63	Refl. 125	Refl. 250	Refl. 500	Refl. 1k	Refl. 2k	Refl. 4k	Refl. 8k
M29079801	0	0	dB	0,80	0,80	0,80	0,80	0,80	0,80	0,80	0,80
416474	0	0	dB	0,80	0,80	0,80	0,80	0,80	0,80	0,80	0,80
416474	0	0	dB	0,80	0,80	0,80	0,80	0,80	0,80	0,80	0,80
416474	0	0	dB	0,80	0,80	0,80	0,80	0,80	0,80	0,80	0,80
380595	0	0	dB	0,80	0,80	0,80	0,80	0,80	0,80	0,80	0,80
416474	0	0	dB	0,80	0,80	0,80	0,80	0,80	0,80	0,80	0,80
380595	0	0	dB	0,80	0,80	0,80	0,80	0,80	0,80	0,80	0,80
416474	0	0	dB	0,80	0,80	0,80	0,80	0,80	0,80	0,80	0,80
634187	0	0	dB	0,80	0,80	0,80	0,80	0,80	0,80	0,80	0,80
724	0	0	dB	0,80	0,80	0,80	0,80	0,80	0,80	0,80	0,80
415097	0	0	dB	0,80	0,80	0,80	0,80	0,80	0,80	0,80	0,80
415097	0	0	dB	0,80	0,80	0,80	0,80	0,80	0,80	0,80	0,80
415097	0	0	dB	0,80	0,80	0,80	0,80	0,80	0,80	0,80	0,80
753452	0	0	dB	0,80	0,80	0,80	0,80	0,80	0,80	0,80	0,80
M27090001	0	0	dB	0,80	0,80	0,80	0,80	0,80	0,80	0,80	0,80
759915	0	0	dB	0,80	0,80	0,80	0,80	0,80	0,80	0,80	0,80
445927	0	0	dB	0,80	0,80	0,80	0,80	0,80	0,80	0,80	0,80
382710	0	0	dB	0,80	0,80	0,80	0,80	0,80	0,80	0,80	0,80
B22069801	0	0	dB	0,80	0,80	0,80	0,80	0,80	0,80	0,80	0,80
382710	0	0	dB	0,80	0,80	0,80	0,80	0,80	0,80	0,80	0,80
415482	0	0	dB	0,80	0,80	0,80	0,80	0,80	0,80	0,80	0,80
BWB-MRD-17	0	0	dB	0,80	0,80	0,80	0,80	0,80	0,80	0,80	0,80
680851	0	0	dB	0,80	0,80	0,80	0,80	0,80	0,80	0,80	0,80
405415	0	0	dB	0,80	0,80	0,80	0,80	0,80	0,80	0,80	0,80
384084	0	0	dB	0,80	0,80	0,80	0,80	0,80	0,80	0,80	0,80
274386	0	0	dB	0,80	0,80	0,80	0,80	0,80	0,80	0,80	0,80
274637	0	0	dB	0,80	0,80	0,80	0,80	0,80	0,80	0,80	0,80
274637	0	0	dB	0,80	0,80	0,80	0,80	0,80	0,80	0,80	0,80
274637	0	0	dB	0,80	0,80	0,80	0,80	0,80	0,80	0,80	0,80
274637	0	0	dB	0,80	0,80	0,80	0,80	0,80	0,80	0,80	0,80
274637	0	0	dB	0,80	0,80	0,80	0,80	0,80	0,80	0,80	0,80
274637	0	0	dB	0,80	0,80	0,80	0,80	0,80	0,80	0,80	0,80
274637	0	0	dB	0,80	0,80	0,80	0,80	0,80	0,80	0,80	0,80
274637	0	0	dB	0,80	0,80	0,80	0,80	0,80	0,80	0,80	0,80
274637	0	0	dB	0,80	0,80	0,80	0,80	0,80	0,80	0,80	0,80
760991	0	0	dB	0,80	0,80	0,80	0,80	0,80	0,80	0,80	0,80
274637	0	0	dB	0,80	0,80	0,80	0,80	0,80	0,80	0,80	0,80
274637	0	0	dB	0,80	0,80	0,80	0,80	0,80	0,80	0,80	0,80
274637	0	0	dB	0,80	0,80	0,80	0,80	0,80	0,80	0,80	0,80
274637	0	0	dB	0,80	0,80	0,80	0,80	0,80	0,80	0,80	0,80
274637	0	0	dB	0,80	0,80	0,80	0,80	0,80	0,80	0,80	0,80
274637	0	0	dB	0,80	0,80	0,80	0,80	0,80	0,80	0,80	0,80
390057	0	0	dB	0,80	0,80	0,80	0,80	0,80	0,80	0,80	0,80
M27040001	0	0	dB	0,80	0,80	0,80	0,80	0,80	0,80	0,80	0,80
390057	0	0	dB	0,80	0,80	0,80	0,80	0,80	0,80	0,80	0,80
429661	0	0	dB	0,80	0,80	0,80	0,80	0,80	0,80	0,80	0,80
1029	0	0	dB	0,80	0,80	0,80	0,80	0,80	0,80	0,80	0,80
669188	0	0	dB	0,80	0,80	0,80	0,80	0,80	0,80	0,80	0,80
407374	0	0	dB	0,80	0,80	0,80	0,80	0,80	0,80	0,80	0,80
377003	0	0	dB	0,80	0,80	0,80	0,80	0,80	0,80	0,80	0,80
749681	0	0	dB	0,80	0,80	0,80	0,80	0,80	0,80	0,80	0,80
749681	0	0	dB	0,80	0,80	0,80	0,80	0,80	0,80	0,80	0,80
BGT-BAG ko	0	0	dB	0,80	0,80	0,80	0,80	0,80	0,80	0,80	0,80
B07049902	0	0	dB	0,80	0,80	0,80	0,80	0,80	0,80	0,80	0,80
BWB-MRD-20	0	0	dB	0,80	0,80	0,80	0,80	0,80	0,80	0,80	0,80
397520	0	0	dB	0,80	0,80	0,80	0,80	0,80	0,80	0,80	0,80
377003	0	0	dB	0,80	0,80	0,80	0,80	0,80	0,80	0,80	0,80

## Bijlage II

### Invoergegevens rekenmodel

Model: Huizersdijk 20 met omliggende bebouwing + bodem  
 Huizersdijk 20 - Molengors  
 Groep: (hoofdgroep)  
 Lijst van Gebouwen, voor rekenmethode Industrielawaai - HMRI, industrie

Naam	Omschr.	Hoogte	Maaiveld	Hdef.	Functie	Gebouwtype	BAG-id	Gemeente	Jaar	AHN-jaar
396047	1709100000030915	7,94	0,00	Eigen waarde				Moerdijk	0	3
SBA 2010/8	1709100000030916	8,05	0,00	Eigen waarde				Moerdijk	0	3
377003	1709100000030917	8,25	0,00	Eigen waarde				Moerdijk	0	3
396047	1709100000030918	7,51	0,00	Eigen waarde				Moerdijk	0	3
377263	1709100000030919	7,85	0,00	Eigen waarde				Moerdijk	0	3
377263	1709100000030920	7,66	0,00	Eigen waarde				Moerdijk	0	3
BGT-BAG ko	1709100000030921	7,90	0,00	Eigen waarde				Moerdijk	0	3
B22020002	1709100000030922	7,87	0,00	Eigen waarde				Moerdijk	0	3
B07029703	1709100000030923	7,99	0,00	Eigen waarde				Moerdijk	0	3
B04039901	1709100000030924	8,17	0,00	Eigen waarde				Moerdijk	0	3
377263	1709100000030925	8,14	0,00	Eigen waarde				Moerdijk	0	3
377263	1709100000030926	8,20	0,00	Eigen waarde				Moerdijk	0	3
B20059401	1709100000030927	7,68	0,00	Eigen waarde				Moerdijk	0	3
377263	1709100000030928	8,17	0,00	Eigen waarde				Moerdijk	0	3
BGT-BAG ko	1709100000030929	8,14	0,00	Eigen waarde				Moerdijk	0	3
377263	1709100000030930	8,06	0,00	Eigen waarde				Moerdijk	0	3
378432	1709100000030931	7,97	0,00	Eigen waarde				Moerdijk	0	3
M26069602	1709100000030932	7,90	0,00	Eigen waarde				Moerdijk	0	3
488246	1709100000030933	5,65	0,00	Eigen waarde				Moerdijk	0	3
377263	1709100000030935	7,96	0,00	Eigen waarde				Moerdijk	0	3
377263	1709100000030936	8,00	0,00	Eigen waarde				Moerdijk	0	3
377263	1709100000030937	8,02	0,00	Eigen waarde				Moerdijk	0	3
377263	1709100000030938	8,00	0,00	Eigen waarde				Moerdijk	0	3
377263	1709100000030939	8,09	0,00	Eigen waarde				Moerdijk	0	3
377263	1709100000030940	8,05	0,00	Eigen waarde				Moerdijk	0	3
377263	1709100000030941	8,06	0,00	Eigen waarde				Moerdijk	0	3
377263	1709100000030942	8,05	0,00	Eigen waarde				Moerdijk	0	3
377263	1709100000030943	8,12	0,00	Eigen waarde				Moerdijk	0	3
377263	1709100000030944	8,12	0,00	Eigen waarde				Moerdijk	0	3
377263	1709100000030945	8,10	0,00	Eigen waarde				Moerdijk	0	3
377263	1709100000030946	8,12	0,00	Eigen waarde				Moerdijk	0	3
377263	1709100000030947	8,16	0,00	Eigen waarde				Moerdijk	0	3
377263	1709100000030948	8,12	0,00	Eigen waarde				Moerdijk	0	3
377263	1709100000030949	8,05	0,00	Eigen waarde				Moerdijk	0	3
BGT-BAG ko	1709100000030950	7,95	0,00	Eigen waarde				Moerdijk	0	3
378299	1709100000030951	8,03	0,00	Eigen waarde				Moerdijk	0	3
378299	1709100000030952	7,96	0,00	Eigen waarde				Moerdijk	0	3
378299	1709100000030953	7,98	0,00	Eigen waarde				Moerdijk	0	3
378299	1709100000030954	8,03	0,00	Eigen waarde				Moerdijk	0	3
378299	1709100000030955	7,82	0,00	Eigen waarde				Moerdijk	0	3
BGT-BAG ko	1709100000030956	7,99	0,00	Eigen waarde				Moerdijk	0	3
759915	1709100000030957	7,82	0,00	Eigen waarde				Moerdijk	0	3
759915	1709100000030958	7,91	0,00	Eigen waarde				Moerdijk	0	3
B30050002	1709100000030959	7,70	0,00	Eigen waarde				Moerdijk	0	3
B30050003	1709100000030960	7,77	0,00	Eigen waarde				Moerdijk	0	3
SBA 2010/5	1709100000030961	7,88	0,00	Eigen waarde				Moerdijk	0	3
378299	1709100000030962	7,65	0,00	Eigen waarde				Moerdijk	0	3
608979	1709100000030963	7,15	0,00	Eigen waarde				Moerdijk	0	3
759915	1709100000030964	7,19	0,00	Eigen waarde				Moerdijk	0	3
378299	1709100000030965	7,56	0,00	Eigen waarde				Moerdijk	0	3
378299	1709100000030966	7,70	0,00	Eigen waarde				Moerdijk	0	3
378299	1709100000030967	7,52	0,00	Eigen waarde				Moerdijk	0	3
BWB-MRD-20	1709100000030968	7,43	0,00	Eigen waarde				Moerdijk	0	3
BGT-BAG ko	1709100000030969	7,42	0,00	Eigen waarde				Moerdijk	0	3
B09099402	1709100000030970	7,55	0,00	Eigen waarde				Moerdijk	0	3
BWB-MRD-14	1709100000030971	7,82	0,00	Eigen waarde				Moerdijk	0	3
378299	1709100000030972	7,94	0,00	Eigen waarde				Moerdijk	0	3
378299	1709100000030973	7,95	0,00	Eigen waarde				Moerdijk	0	3

## Bijlage II

### Invoergegevens rekenmodel

Model: Huizersdijk 20 met omliggende bebouwing + bodem  
 Huizersdijk 20 - Molengors  
 Groep: (hoofdgroep)  
 Lijst van Gebouwen, voor rekenmethode Industrielawaai - HMRI, industrie

Naam	Trust	Cp	Refl. 31	Refl. 63	Refl. 125	Refl. 250	Refl. 500	Refl. 1k	Refl. 2k	Refl. 4k	Refl. 8k
396047	0	0	dB	0,80	0,80	0,80	0,80	0,80	0,80	0,80	0,80
SBA 2010/8	0	0	dB	0,80	0,80	0,80	0,80	0,80	0,80	0,80	0,80
377003	0	0	dB	0,80	0,80	0,80	0,80	0,80	0,80	0,80	0,80
396047	0	0	dB	0,80	0,80	0,80	0,80	0,80	0,80	0,80	0,80
377263	0	0	dB	0,80	0,80	0,80	0,80	0,80	0,80	0,80	0,80
377263	0	0	dB	0,80	0,80	0,80	0,80	0,80	0,80	0,80	0,80
BGT-BAG ko	0	0	dB	0,80	0,80	0,80	0,80	0,80	0,80	0,80	0,80
B22020002	0	0	dB	0,80	0,80	0,80	0,80	0,80	0,80	0,80	0,80
B07029703	0	0	dB	0,80	0,80	0,80	0,80	0,80	0,80	0,80	0,80
B04039901	0	0	dB	0,80	0,80	0,80	0,80	0,80	0,80	0,80	0,80
377263	0	0	dB	0,80	0,80	0,80	0,80	0,80	0,80	0,80	0,80
377263	0	0	dB	0,80	0,80	0,80	0,80	0,80	0,80	0,80	0,80
B20059401	0	0	dB	0,80	0,80	0,80	0,80	0,80	0,80	0,80	0,80
377263	0	0	dB	0,80	0,80	0,80	0,80	0,80	0,80	0,80	0,80
BGT-BAG ko	0	0	dB	0,80	0,80	0,80	0,80	0,80	0,80	0,80	0,80
377263	0	0	dB	0,80	0,80	0,80	0,80	0,80	0,80	0,80	0,80
378432	0	0	dB	0,80	0,80	0,80	0,80	0,80	0,80	0,80	0,80
M26069602	0	0	dB	0,80	0,80	0,80	0,80	0,80	0,80	0,80	0,80
488246	0	0	dB	0,80	0,80	0,80	0,80	0,80	0,80	0,80	0,80
377263	0	0	dB	0,80	0,80	0,80	0,80	0,80	0,80	0,80	0,80
377263	0	0	dB	0,80	0,80	0,80	0,80	0,80	0,80	0,80	0,80
377263	0	0	dB	0,80	0,80	0,80	0,80	0,80	0,80	0,80	0,80
377263	0	0	dB	0,80	0,80	0,80	0,80	0,80	0,80	0,80	0,80
377263	0	0	dB	0,80	0,80	0,80	0,80	0,80	0,80	0,80	0,80
377263	0	0	dB	0,80	0,80	0,80	0,80	0,80	0,80	0,80	0,80
377263	0	0	dB	0,80	0,80	0,80	0,80	0,80	0,80	0,80	0,80
377263	0	0	dB	0,80	0,80	0,80	0,80	0,80	0,80	0,80	0,80
377263	0	0	dB	0,80	0,80	0,80	0,80	0,80	0,80	0,80	0,80
377263	0	0	dB	0,80	0,80	0,80	0,80	0,80	0,80	0,80	0,80
377263	0	0	dB	0,80	0,80	0,80	0,80	0,80	0,80	0,80	0,80
377263	0	0	dB	0,80	0,80	0,80	0,80	0,80	0,80	0,80	0,80
377263	0	0	dB	0,80	0,80	0,80	0,80	0,80	0,80	0,80	0,80
377263	0	0	dB	0,80	0,80	0,80	0,80	0,80	0,80	0,80	0,80
377263	0	0	dB	0,80	0,80	0,80	0,80	0,80	0,80	0,80	0,80
377263	0	0	dB	0,80	0,80	0,80	0,80	0,80	0,80	0,80	0,80
BGT-BAG ko	0	0	dB	0,80	0,80	0,80	0,80	0,80	0,80	0,80	0,80
378299	0	0	dB	0,80	0,80	0,80	0,80	0,80	0,80	0,80	0,80
378299	0	0	dB	0,80	0,80	0,80	0,80	0,80	0,80	0,80	0,80
378299	0	0	dB	0,80	0,80	0,80	0,80	0,80	0,80	0,80	0,80
378299	0	0	dB	0,80	0,80	0,80	0,80	0,80	0,80	0,80	0,80
378299	0	0	dB	0,80	0,80	0,80	0,80	0,80	0,80	0,80	0,80
BGT-BAG ko	0	0	dB	0,80	0,80	0,80	0,80	0,80	0,80	0,80	0,80
759915	0	0	dB	0,80	0,80	0,80	0,80	0,80	0,80	0,80	0,80
759915	0	0	dB	0,80	0,80	0,80	0,80	0,80	0,80	0,80	0,80
B30050002	0	0	dB	0,80	0,80	0,80	0,80	0,80	0,80	0,80	0,80
B30050003	0	0	dB	0,80	0,80	0,80	0,80	0,80	0,80	0,80	0,80
SBA 2010/5	0	0	dB	0,80	0,80	0,80	0,80	0,80	0,80	0,80	0,80
378299	0	0	dB	0,80	0,80	0,80	0,80	0,80	0,80	0,80	0,80
608979	0	0	dB	0,80	0,80	0,80	0,80	0,80	0,80	0,80	0,80
759915	0	0	dB	0,80	0,80	0,80	0,80	0,80	0,80	0,80	0,80
378299	0	0	dB	0,80	0,80	0,80	0,80	0,80	0,80	0,80	0,80
378299	0	0	dB	0,80	0,80	0,80	0,80	0,80	0,80	0,80	0,80
378299	0	0	dB	0,80	0,80	0,80	0,80	0,80	0,80	0,80	0,80
BWB-MRD-20	0	0	dB	0,80	0,80	0,80	0,80	0,80	0,80	0,80	0,80
BGT-BAG ko	0	0	dB	0,80	0,80	0,80	0,80	0,80	0,80	0,80	0,80
B09099402	0	0	dB	0,80	0,80	0,80	0,80	0,80	0,80	0,80	0,80
BWB-MRD-14	0	0	dB	0,80	0,80	0,80	0,80	0,80	0,80	0,80	0,80
378299	0	0	dB	0,80	0,80	0,80	0,80	0,80	0,80	0,80	0,80
378299	0	0	dB	0,80	0,80	0,80	0,80	0,80	0,80	0,80	0,80

## Bijlage II

### Invoergegevens rekenmodel

Model: Huizersdijk 20 met omliggende bebouwing + bodem  
 Huizersdijk 20 - Molengors  
 Groep: (hoofdgroep)  
 Lijst van Gebouwen, voor rekenmethode Industrielawaai - HMRI, industrie

Naam	Omschr.	Hoogte	Maaiveld	Hdef.	Functie	Gebouwtype	BAG-id	Gemeente	Jaar	AHN-jaar
378299	1709100000030974	7,93	0,00	Eigen waarde				Moerdijk	0	3
BGT-BAG ko	1709100000030975	6,10	0,00	Eigen waarde				Moerdijk	0	3
B15129705	1709100000030976	6,21	0,00	Eigen waarde				Moerdijk	0	3
378299	1709100000030977	6,36	0,00	Eigen waarde				Moerdijk	0	3
B11059903	1709100000030978	5,73	0,00	Eigen waarde				Moerdijk	0	3
378299	1709100000030979	5,73	0,00	Eigen waarde				Moerdijk	0	3
378299	1709100000030980	5,74	0,00	Eigen waarde				Moerdijk	0	3
378299	1709100000030981	5,73	0,00	Eigen waarde				Moerdijk	0	3
B11069201	1709100000030982	6,80	0,00	Eigen waarde				Moerdijk	0	3
M190902	1709100000030983	6,61	0,00	Eigen waarde				Moerdijk	0	3
BWB-MRD-23	1709100000030984	6,62	0,00	Eigen waarde				Moerdijk	0	3
B02039902	1709100000030985	6,83	0,00	Eigen waarde				Moerdijk	0	3
378299	1709100000030986	6,39	0,00	Eigen waarde				Moerdijk	0	3
749681	1709100000030987	5,74	0,00	Eigen waarde				Moerdijk	0	3
378299	1709100000030988	5,75	0,00	Eigen waarde				Moerdijk	0	3
378299	1709100000030989	5,76	0,00	Eigen waarde				Moerdijk	0	3
378299	1709100000030990	5,76	0,00	Eigen waarde				Moerdijk	0	3
378299	1709100000030993	7,28	0,00	Eigen waarde				Moerdijk	0	3
378299	1709100000030994	7,23	0,00	Eigen waarde				Moerdijk	0	3
378299	1709100000030995	6,71	0,00	Eigen waarde				Moerdijk	0	3
418058	1709100000031054	11,67	0,00	Eigen waarde				Moerdijk	0	3
378432	1709100000031055	6,27	0,00	Eigen waarde				Moerdijk	0	3
603285	1709100000031056	3,34	0,00	Eigen waarde				Moerdijk	0	3
378432	1709100000031057	3,43	0,00	Eigen waarde				Moerdijk	0	3
378432	1709100000031058	3,15	0,00	Eigen waarde				Moerdijk	0	3
378432	1709100000031059	8,00	0,00	Eigen waarde				Moerdijk	0	3
753452	1709100000031060	6,44	0,00	Eigen waarde				Moerdijk	0	3
L040203	1709100000031061	6,58	0,00	Eigen waarde				Moerdijk	0	3
378432	1709100000031062	5,56	0,00	Eigen waarde				Moerdijk	0	3
V 2020/160	1709100000031069	7,53	0,00	Eigen waarde				Moerdijk	0	3
378432	1709100000031070	9,19	0,00	Eigen waarde				Moerdijk	0	3
378432	1709100000031071	9,16	0,00	Eigen waarde				Moerdijk	0	3
378432	1709100000031072	7,87	0,00	Eigen waarde				Moerdijk	0	3
378432	1709100000031073	7,95	0,00	Eigen waarde				Moerdijk	0	3
SBA 2009/2	1709100000031074	8,24	0,00	Eigen waarde				Moerdijk	0	3
759915	1709100000031090	11,00	0,00	Eigen waarde				Moerdijk	0	3
379273	1709100000031091	11,43	0,00	Eigen waarde				Moerdijk	0	3
BWB-MRD-25	1709100000031092	10,51	0,00	Eigen waarde				Moerdijk	0	3
379273	1709100000031099	9,64	0,00	Eigen waarde				Moerdijk	0	3
759915	1709100000031100	11,38	0,00	Eigen waarde				Moerdijk	0	3
379273	1709100000031101	10,91	0,00	Eigen waarde				Moerdijk	0	3
379273	1709100000031102	12,26	0,00	Eigen waarde				Moerdijk	0	3
M10059502	1709100000031103	12,26	0,00	Eigen waarde				Moerdijk	0	3
379273	1709100000031104	12,16	0,00	Eigen waarde				Moerdijk	0	3
759915	1709100000031105	11,82	0,00	Eigen waarde				Moerdijk	0	3
379273	1709100000031107	7,83	0,00	Eigen waarde				Moerdijk	0	3
BWB-MRD-12	1709100000031108	7,53	0,00	Eigen waarde				Moerdijk	0	3
B15039501	1709100000031116	6,14	0,00	Eigen waarde				Moerdijk	0	3
654166	1709100000031117	3,94	0,00	Eigen waarde				Moerdijk	0	3
760277	1709100000031118	7,06	0,00	Eigen waarde				Moerdijk	0	3
760277	1709100000031119	7,35	0,00	Eigen waarde				Moerdijk	0	3
BWB-MRD-19	1709100000031120	8,01	0,00	Eigen waarde				Moerdijk	0	3
BWB-MRD-19	1709100000031121	7,87	0,00	Eigen waarde				Moerdijk	0	3
B16099602	1709100000031122	6,90	0,00	Eigen waarde				Moerdijk	0	3
B15129701	1709100000031123	7,38	0,00	Eigen waarde				Moerdijk	0	3
B12039601	1709100000031124	8,58	0,00	Eigen waarde				Moerdijk	0	3
BGT-BAG ko	1709100000031125	7,69	0,00	Eigen waarde				Moerdijk	0	3
B22079602	1709100000031126	7,38	0,00	Eigen waarde				Moerdijk	0	3



## Bijlage II

### Invoergegevens rekenmodel

Model: Huizersdijk 20 met omliggende bebouwing + bodem  
 Huizersdijk 20 - Molengors  
 Groep: (hoofdgroep)  
 Lijst van Gebouwen, voor rekenmethode Industrielawaai - HMRI, industrie

Naam	Trust	Cp	Refl. 31	Refl. 63	Refl. 125	Refl. 250	Refl. 500	Refl. 1k	Refl. 2k	Refl. 4k	Refl. 8k
378299	0 0	dB	0,80	0,80	0,80	0,80	0,80	0,80	0,80	0,80	0,80
BGT-BAG ko	0 0	dB	0,80	0,80	0,80	0,80	0,80	0,80	0,80	0,80	0,80
B15129705	0 0	dB	0,80	0,80	0,80	0,80	0,80	0,80	0,80	0,80	0,80
378299	0 0	dB	0,80	0,80	0,80	0,80	0,80	0,80	0,80	0,80	0,80
B11059903	0 0	dB	0,80	0,80	0,80	0,80	0,80	0,80	0,80	0,80	0,80
378299	0 0	dB	0,80	0,80	0,80	0,80	0,80	0,80	0,80	0,80	0,80
378299	0 0	dB	0,80	0,80	0,80	0,80	0,80	0,80	0,80	0,80	0,80
378299	0 0	dB	0,80	0,80	0,80	0,80	0,80	0,80	0,80	0,80	0,80
B11069201	0 0	dB	0,80	0,80	0,80	0,80	0,80	0,80	0,80	0,80	0,80
M190902	0 0	dB	0,80	0,80	0,80	0,80	0,80	0,80	0,80	0,80	0,80
BWB-MRD-23	0 0	dB	0,80	0,80	0,80	0,80	0,80	0,80	0,80	0,80	0,80
B02039902	0 0	dB	0,80	0,80	0,80	0,80	0,80	0,80	0,80	0,80	0,80
378299	0 0	dB	0,80	0,80	0,80	0,80	0,80	0,80	0,80	0,80	0,80
749681	0 0	dB	0,80	0,80	0,80	0,80	0,80	0,80	0,80	0,80	0,80
378299	0 0	dB	0,80	0,80	0,80	0,80	0,80	0,80	0,80	0,80	0,80
378299	0 0	dB	0,80	0,80	0,80	0,80	0,80	0,80	0,80	0,80	0,80
378299	0 0	dB	0,80	0,80	0,80	0,80	0,80	0,80	0,80	0,80	0,80
378299	0 0	dB	0,80	0,80	0,80	0,80	0,80	0,80	0,80	0,80	0,80
378299	0 0	dB	0,80	0,80	0,80	0,80	0,80	0,80	0,80	0,80	0,80
418058	0 0	dB	0,80	0,80	0,80	0,80	0,80	0,80	0,80	0,80	0,80
378432	0 0	dB	0,80	0,80	0,80	0,80	0,80	0,80	0,80	0,80	0,80
603285	0 0	dB	0,80	0,80	0,80	0,80	0,80	0,80	0,80	0,80	0,80
378432	0 0	dB	0,80	0,80	0,80	0,80	0,80	0,80	0,80	0,80	0,80
378432	0 0	dB	0,80	0,80	0,80	0,80	0,80	0,80	0,80	0,80	0,80
378432	0 0	dB	0,80	0,80	0,80	0,80	0,80	0,80	0,80	0,80	0,80
753452	0 0	dB	0,80	0,80	0,80	0,80	0,80	0,80	0,80	0,80	0,80
L040203	0 0	dB	0,80	0,80	0,80	0,80	0,80	0,80	0,80	0,80	0,80
378432	0 0	dB	0,80	0,80	0,80	0,80	0,80	0,80	0,80	0,80	0,80
V 2020/160	0 0	dB	0,80	0,80	0,80	0,80	0,80	0,80	0,80	0,80	0,80
378432	0 0	dB	0,80	0,80	0,80	0,80	0,80	0,80	0,80	0,80	0,80
378432	0 0	dB	0,80	0,80	0,80	0,80	0,80	0,80	0,80	0,80	0,80
378432	0 0	dB	0,80	0,80	0,80	0,80	0,80	0,80	0,80	0,80	0,80
378432	0 0	dB	0,80	0,80	0,80	0,80	0,80	0,80	0,80	0,80	0,80
SBA 2009/2	0 0	dB	0,80	0,80	0,80	0,80	0,80	0,80	0,80	0,80	0,80
759915	0 0	dB	0,80	0,80	0,80	0,80	0,80	0,80	0,80	0,80	0,80
379273	0 0	dB	0,80	0,80	0,80	0,80	0,80	0,80	0,80	0,80	0,80
BWB-MRD-25	0 0	dB	0,80	0,80	0,80	0,80	0,80	0,80	0,80	0,80	0,80
379273	0 0	dB	0,80	0,80	0,80	0,80	0,80	0,80	0,80	0,80	0,80
759915	0 0	dB	0,80	0,80	0,80	0,80	0,80	0,80	0,80	0,80	0,80
379273	0 0	dB	0,80	0,80	0,80	0,80	0,80	0,80	0,80	0,80	0,80
379273	0 0	dB	0,80	0,80	0,80	0,80	0,80	0,80	0,80	0,80	0,80
M10059502	0 0	dB	0,80	0,80	0,80	0,80	0,80	0,80	0,80	0,80	0,80
379273	0 0	dB	0,80	0,80	0,80	0,80	0,80	0,80	0,80	0,80	0,80
759915	0 0	dB	0,80	0,80	0,80	0,80	0,80	0,80	0,80	0,80	0,80
379273	0 0	dB	0,80	0,80	0,80	0,80	0,80	0,80	0,80	0,80	0,80
BWB-MRD-12	0 0	dB	0,80	0,80	0,80	0,80	0,80	0,80	0,80	0,80	0,80
B15039501	0 0	dB	0,80	0,80	0,80	0,80	0,80	0,80	0,80	0,80	0,80
654166	0 0	dB	0,80	0,80	0,80	0,80	0,80	0,80	0,80	0,80	0,80
760277	0 0	dB	0,80	0,80	0,80	0,80	0,80	0,80	0,80	0,80	0,80
760277	0 0	dB	0,80	0,80	0,80	0,80	0,80	0,80	0,80	0,80	0,80
BWB-MRD-19	0 0	dB	0,80	0,80	0,80	0,80	0,80	0,80	0,80	0,80	0,80
BWB-MRD-19	0 0	dB	0,80	0,80	0,80	0,80	0,80	0,80	0,80	0,80	0,80
B16099602	0 0	dB	0,80	0,80	0,80	0,80	0,80	0,80	0,80	0,80	0,80
B15129701	0 0	dB	0,80	0,80	0,80	0,80	0,80	0,80	0,80	0,80	0,80
B12039601	0 0	dB	0,80	0,80	0,80	0,80	0,80	0,80	0,80	0,80	0,80
BGT-BAG ko	0 0	dB	0,80	0,80	0,80	0,80	0,80	0,80	0,80	0,80	0,80
B22079602	0 0	dB	0,80	0,80	0,80	0,80	0,80	0,80	0,80	0,80	0,80

## Bijlage II

### Invoergegevens rekenmodel

Model: Huizersdijk 20 met omliggende bebouwing + bodem  
 Huizersdijk 20 - Molengors  
 Groep: (hoofdgroep)  
 Lijst van Gebouwen, voor rekenmethode Industrielawaai - HMRI, industrie

Naam	Omschr.	Hoogte	Maaiveld	Hdef.	Functie	Gebouwtype	BAG-id	Gemeente	Jaar	AHN-jaar
759155	1709100000031127	8,16	0,00	Eigen waarde				Moerdijk	0	3
B13029701	1709100000031128	7,79	0,00	Eigen waarde				Moerdijk	0	3
B27109501	1709100000031129	3,53	0,00	Eigen waarde				Moerdijk	0	3
B06129502	1709100000031130	6,44	0,00	Eigen waarde				Moerdijk	0	3
611	1709100000031131	6,44	0,00	Eigen waarde				Moerdijk	0	3
B06039701	1709100000031132	8,03	0,00	Eigen waarde				Moerdijk	0	3
BWB-MRD-14	1709100000031133	4,42	0,00	Eigen waarde				Moerdijk	0	3
753452	1709100000031134	5,99	0,00	Eigen waarde				Moerdijk	0	3
B04089703	1709100000031135	6,15	0,00	Eigen waarde				Moerdijk	0	3
BWB-MRD-16	1709100000031136	5,96	0,00	Eigen waarde				Moerdijk	0	3
760277	1709100000031137	7,22	0,00	Eigen waarde				Moerdijk	0	3
BGT-BAG ko	1709100000031138	7,43	0,00	Eigen waarde				Moerdijk	0	3
760277	1709100000031139	7,19	0,00	Eigen waarde				Moerdijk	0	3
B01030001	1709100000031140	8,00	0,00	Eigen waarde				Moerdijk	0	3
B16050001	1709100000031141	7,99	0,00	Eigen waarde				Moerdijk	0	3
760277	1709100000031142	8,02	0,00	Eigen waarde				Moerdijk	0	3
B25079601	1709100000031143	5,83	0,00	Eigen waarde				Moerdijk	0	3
379273	1709100000031144	8,65	0,00	Eigen waarde				Moerdijk	0	3
B08069902	1709100000031145	8,33	0,00	Eigen waarde				Moerdijk	0	3
753452	1709100000031146	8,42	0,00	Eigen waarde				Moerdijk	0	3
753452	1709100000031147	8,49	0,00	Eigen waarde				Moerdijk	0	3
BGT-BAG ko	1709100000031148	8,37	0,00	Eigen waarde				Moerdijk	0	3
B22129702	1709100000031149	8,67	0,00	Eigen waarde				Moerdijk	0	3
B09029501	1709100000031150	5,98	0,00	Eigen waarde				Moerdijk	0	3
371278	1709100000031151	6,15	0,00	Eigen waarde				Moerdijk	0	3
760991	1709100000031152	8,70	0,00	Eigen waarde				Moerdijk	0	3
B03039904	1709100000031153	5,93	0,00	Eigen waarde				Moerdijk	0	3
379273	1709100000031154	8,55	0,00	Eigen waarde				Moerdijk	0	3
379273	1709100000031155	8,26	0,00	Eigen waarde				Moerdijk	0	3
445927	1709100000031156	8,16	0,00	Eigen waarde				Moerdijk	0	3
B25020002	1709100000031157	7,98	0,00	Eigen waarde				Moerdijk	0	3
BWB-MRD-21	1709100000031164	13,68	0,00	Eigen waarde				Moerdijk	0	3
299313	1709100000031166	7,19	0,00	Eigen waarde				Moerdijk	0	3
R140703	1709100000031193	8,79	0,00	Eigen waarde				Moerdijk	0	3
379273	1709100000031194	5,89	0,00	Eigen waarde				Moerdijk	0	3
BGT-BAG ko	1709100000031195	8,79	0,00	Eigen waarde				Moerdijk	0	3
379273	1709100000031196	6,00	0,00	Eigen waarde				Moerdijk	0	3
759915	1709100000031197	5,92	0,00	Eigen waarde				Moerdijk	0	3
379273	1709100000031198	5,90	0,00	Eigen waarde				Moerdijk	0	3
379273	1709100000031199	5,90	0,00	Eigen waarde				Moerdijk	0	3
379273	1709100000031200	5,90	0,00	Eigen waarde				Moerdijk	0	3
379273	1709100000031201	8,79	0,00	Eigen waarde				Moerdijk	0	3
379273	1709100000031202	5,90	0,00	Eigen waarde				Moerdijk	0	3
379273	1709100000031203	5,92	0,00	Eigen waarde				Moerdijk	0	3
379273	1709100000031204	8,35	0,00	Eigen waarde				Moerdijk	0	3
445927	1709100000031205	5,93	0,00	Eigen waarde				Moerdijk	0	3
379273	1709100000031206	8,58	0,00	Eigen waarde				Moerdijk	0	3
379273	1709100000031207	5,93	0,00	Eigen waarde				Moerdijk	0	3
BWB-MRD-20	1709100000031208	8,74	0,00	Eigen waarde				Moerdijk	0	3
379273	1709100000031209	5,97	0,00	Eigen waarde				Moerdijk	0	3
379273	1709100000031210	5,89	0,00	Eigen waarde				Moerdijk	0	3
SBA 2006/4	1709100000031214	5,89	0,00	Eigen waarde				Moerdijk	0	3
379273	1709100000031215	5,87	0,00	Eigen waarde				Moerdijk	0	3
379273	1709100000031216	5,88	0,00	Eigen waarde				Moerdijk	0	3
379273	1709100000031217	5,94	0,00	Eigen waarde				Moerdijk	0	3
379273	1709100000031218	5,89	0,00	Eigen waarde				Moerdijk	0	3
379273	1709100000031219	5,91	0,00	Eigen waarde				Moerdijk	0	3
379273	1709100000031220	5,88	0,00	Eigen waarde				Moerdijk	0	3

## Bijlage II

### Invoergegevens rekenmodel

Model: Huizersdijk 20 met omliggende bebouwing + bodem  
 Huizersdijk 20 - Molengors  
 Groep: (hoofdgroep)  
 Lijst van Gebouwen, voor rekenmethode Industrielawaai - HMRI, industrie

Naam	Trust	Cp	Refl. 31	Refl. 63	Refl. 125	Refl. 250	Refl. 500	Refl. 1k	Refl. 2k	Refl. 4k	Refl. 8k
759155	0 0	dB	0,80	0,80	0,80	0,80	0,80	0,80	0,80	0,80	0,80
B13029701	0 0	dB	0,80	0,80	0,80	0,80	0,80	0,80	0,80	0,80	0,80
B27109501	0 0	dB	0,80	0,80	0,80	0,80	0,80	0,80	0,80	0,80	0,80
B06129502	0 0	dB	0,80	0,80	0,80	0,80	0,80	0,80	0,80	0,80	0,80
611	0 0	dB	0,80	0,80	0,80	0,80	0,80	0,80	0,80	0,80	0,80
B06039701	0 0	dB	0,80	0,80	0,80	0,80	0,80	0,80	0,80	0,80	0,80
BWB-MRD-14	0 0	dB	0,80	0,80	0,80	0,80	0,80	0,80	0,80	0,80	0,80
753452	0 0	dB	0,80	0,80	0,80	0,80	0,80	0,80	0,80	0,80	0,80
B04089703	0 0	dB	0,80	0,80	0,80	0,80	0,80	0,80	0,80	0,80	0,80
BWB-MRD-16	0 0	dB	0,80	0,80	0,80	0,80	0,80	0,80	0,80	0,80	0,80
760277	0 0	dB	0,80	0,80	0,80	0,80	0,80	0,80	0,80	0,80	0,80
BGT-BAG ko	0 0	dB	0,80	0,80	0,80	0,80	0,80	0,80	0,80	0,80	0,80
760277	0 0	dB	0,80	0,80	0,80	0,80	0,80	0,80	0,80	0,80	0,80
B01030001	0 0	dB	0,80	0,80	0,80	0,80	0,80	0,80	0,80	0,80	0,80
B16050001	0 0	dB	0,80	0,80	0,80	0,80	0,80	0,80	0,80	0,80	0,80
760277	0 0	dB	0,80	0,80	0,80	0,80	0,80	0,80	0,80	0,80	0,80
B25079601	0 0	dB	0,80	0,80	0,80	0,80	0,80	0,80	0,80	0,80	0,80
379273	0 0	dB	0,80	0,80	0,80	0,80	0,80	0,80	0,80	0,80	0,80
B08069902	0 0	dB	0,80	0,80	0,80	0,80	0,80	0,80	0,80	0,80	0,80
753452	0 0	dB	0,80	0,80	0,80	0,80	0,80	0,80	0,80	0,80	0,80
753452	0 0	dB	0,80	0,80	0,80	0,80	0,80	0,80	0,80	0,80	0,80
BGT-BAG ko	0 0	dB	0,80	0,80	0,80	0,80	0,80	0,80	0,80	0,80	0,80
B22129702	0 0	dB	0,80	0,80	0,80	0,80	0,80	0,80	0,80	0,80	0,80
B09029501	0 0	dB	0,80	0,80	0,80	0,80	0,80	0,80	0,80	0,80	0,80
371278	0 0	dB	0,80	0,80	0,80	0,80	0,80	0,80	0,80	0,80	0,80
760991	0 0	dB	0,80	0,80	0,80	0,80	0,80	0,80	0,80	0,80	0,80
B03039904	0 0	dB	0,80	0,80	0,80	0,80	0,80	0,80	0,80	0,80	0,80
379273	0 0	dB	0,80	0,80	0,80	0,80	0,80	0,80	0,80	0,80	0,80
379273	0 0	dB	0,80	0,80	0,80	0,80	0,80	0,80	0,80	0,80	0,80
445927	0 0	dB	0,80	0,80	0,80	0,80	0,80	0,80	0,80	0,80	0,80
B25020002	0 0	dB	0,80	0,80	0,80	0,80	0,80	0,80	0,80	0,80	0,80
BWB-MRD-21	0 0	dB	0,80	0,80	0,80	0,80	0,80	0,80	0,80	0,80	0,80
299313	0 0	dB	0,80	0,80	0,80	0,80	0,80	0,80	0,80	0,80	0,80
R140703	0 0	dB	0,80	0,80	0,80	0,80	0,80	0,80	0,80	0,80	0,80
379273	0 0	dB	0,80	0,80	0,80	0,80	0,80	0,80	0,80	0,80	0,80
BGT-BAG ko	0 0	dB	0,80	0,80	0,80	0,80	0,80	0,80	0,80	0,80	0,80
379273	0 0	dB	0,80	0,80	0,80	0,80	0,80	0,80	0,80	0,80	0,80
759915	0 0	dB	0,80	0,80	0,80	0,80	0,80	0,80	0,80	0,80	0,80
379273	0 0	dB	0,80	0,80	0,80	0,80	0,80	0,80	0,80	0,80	0,80
379273	0 0	dB	0,80	0,80	0,80	0,80	0,80	0,80	0,80	0,80	0,80
379273	0 0	dB	0,80	0,80	0,80	0,80	0,80	0,80	0,80	0,80	0,80
379273	0 0	dB	0,80	0,80	0,80	0,80	0,80	0,80	0,80	0,80	0,80
379273	0 0	dB	0,80	0,80	0,80	0,80	0,80	0,80	0,80	0,80	0,80
379273	0 0	dB	0,80	0,80	0,80	0,80	0,80	0,80	0,80	0,80	0,80
379273	0 0	dB	0,80	0,80	0,80	0,80	0,80	0,80	0,80	0,80	0,80
379273	0 0	dB	0,80	0,80	0,80	0,80	0,80	0,80	0,80	0,80	0,80
379273	0 0	dB	0,80	0,80	0,80	0,80	0,80	0,80	0,80	0,80	0,80
445927	0 0	dB	0,80	0,80	0,80	0,80	0,80	0,80	0,80	0,80	0,80
379273	0 0	dB	0,80	0,80	0,80	0,80	0,80	0,80	0,80	0,80	0,80
379273	0 0	dB	0,80	0,80	0,80	0,80	0,80	0,80	0,80	0,80	0,80
BWB-MRD-20	0 0	dB	0,80	0,80	0,80	0,80	0,80	0,80	0,80	0,80	0,80
379273	0 0	dB	0,80	0,80	0,80	0,80	0,80	0,80	0,80	0,80	0,80
379273	0 0	dB	0,80	0,80	0,80	0,80	0,80	0,80	0,80	0,80	0,80
SBA 2006/4	0 0	dB	0,80	0,80	0,80	0,80	0,80	0,80	0,80	0,80	0,80
379273	0 0	dB	0,80	0,80	0,80	0,80	0,80	0,80	0,80	0,80	0,80
379273	0 0	dB	0,80	0,80	0,80	0,80	0,80	0,80	0,80	0,80	0,80
379273	0 0	dB	0,80	0,80	0,80	0,80	0,80	0,80	0,80	0,80	0,80
379273	0 0	dB	0,80	0,80	0,80	0,80	0,80	0,80	0,80	0,80	0,80
379273	0 0	dB	0,80	0,80	0,80	0,80	0,80	0,80	0,80	0,80	0,80
379273	0 0	dB	0,80	0,80	0,80	0,80	0,80	0,80	0,80	0,80	0,80

## Bijlage II

### Invoergegevens rekenmodel

Model: Huizersdijk 20 met omliggende bebouwing + bodem  
 Huizersdijk 20 - Molengors  
 Groep: (hoofdgroep)  
 Lijst van Gebouwen, voor rekenmethode Industrielawaai - HMRI, industrie

Naam	Omschr.	Hoogte	Maaiveld	Hdef.	Functie	Gebouwtype	BAG-id	Gemeente	Jaar	AHN-jaar
379273	1709100000031221	5,89	0,00	Eigen waarde				Moerdijk	0	3
379273	1709100000031222	5,90	0,00	Eigen waarde				Moerdijk	0	3
379273	1709100000031223	5,89	0,00	Eigen waarde				Moerdijk	0	3
379273	1709100000031224	5,90	0,00	Eigen waarde				Moerdijk	0	3
379273	1709100000031225	5,89	0,00	Eigen waarde				Moerdijk	0	3
BWB-MRD-20	1709100000031226	5,89	0,00	Eigen waarde				Moerdijk	0	3
379273	1709100000031227	5,91	0,00	Eigen waarde				Moerdijk	0	3
BWB-MRD-19	1709100000031228	6,04	0,00	Eigen waarde				Moerdijk	0	3
BWB-MRD-19	1709100000031229	8,63	0,00	Eigen waarde				Moerdijk	0	3
BWB-MRD-19	1709100000031230	5,92	0,00	Eigen waarde				Moerdijk	0	3
380326	1709100000031231	5,87	0,00	Eigen waarde				Moerdijk	0	3
380326	1709100000031232	8,66	0,00	Eigen waarde				Moerdijk	0	3
B040902	1709100000031233	6,22	0,00	Eigen waarde				Moerdijk	0	3
B220702	1709100000031234	6,20	0,00	Eigen waarde				Moerdijk	0	3
B180602	1709100000031235	6,11	0,00	Eigen waarde				Moerdijk	0	3
380326	1709100000031236	5,92	0,00	Eigen waarde				Moerdijk	0	3
BWB-MRD-19	1709100000031237	5,89	0,00	Eigen waarde				Moerdijk	0	3
380326	1709100000031238	5,88	0,00	Eigen waarde				Moerdijk	0	3
B270602	1709100000031239	6,39	0,00	Eigen waarde				Moerdijk	0	3
BGT-BAG ko	1709100000031240	8,73	0,00	Eigen waarde				Moerdijk	0	3
380326	1709100000031241	5,90	0,00	Eigen waarde				Moerdijk	0	3
380326	1709100000031242	5,91	0,00	Eigen waarde				Moerdijk	0	3
388866	1709100000031243	8,63	0,00	Eigen waarde				Moerdijk	0	3
380326	1709100000031244	5,90	0,00	Eigen waarde				Moerdijk	0	3
BV200602	1709100000031245	6,28	0,00	Eigen waarde				Moerdijk	0	3
SBA 2015/6	1709100000031246	6,34	0,00	Eigen waarde				Moerdijk	0	3
BWB-MRD-19	1709100000031247	5,90	0,00	Eigen waarde				Moerdijk	0	3
BWB-MRD-19	1709100000031248	5,90	0,00	Eigen waarde				Moerdijk	0	3
380326	1709100000031249	5,92	0,00	Eigen waarde				Moerdijk	0	3
380326	1709100000031251	5,90	0,00	Eigen waarde				Moerdijk	0	3
340981	1709100000031252	5,98	0,00	Eigen waarde				Moerdijk	0	3
380326	1709100000031253	5,87	0,00	Eigen waarde				Moerdijk	0	3
380326	1709100000031254	5,92	0,00	Eigen waarde				Moerdijk	0	3
380326	1709100000031255	5,99	0,00	Eigen waarde				Moerdijk	0	3
BWB-MRD-19	1709100000031256	5,93	0,00	Eigen waarde				Moerdijk	0	3
BWB-MRD-19	1709100000031257	5,91	0,00	Eigen waarde				Moerdijk	0	3
RV150802	1709100000031258	6,26	0,00	Eigen waarde				Moerdijk	0	3
BWB-MRD-14	1709100000031318	2,74	0,00	Eigen waarde				Moerdijk	0	3
274637	1709100000031319	2,62	0,00	Eigen waarde				Moerdijk	0	3
274637	1709100000031321	2,50	0,00	Eigen waarde				Moerdijk	0	3
274637	1709100000031322	2,50	0,00	Eigen waarde				Moerdijk	0	3
274637	1709100000031323	2,55	0,00	Eigen waarde				Moerdijk	0	3
274637	1709100000031324	2,62	0,00	Eigen waarde				Moerdijk	0	3
274637	1709100000031325	2,62	0,00	Eigen waarde				Moerdijk	0	3
274637	1709100000031326	2,55	0,00	Eigen waarde				Moerdijk	0	3
274637	1709100000031327	2,56	0,00	Eigen waarde				Moerdijk	0	3
274637	1709100000031328	2,49	0,00	Eigen waarde				Moerdijk	0	3
274637	1709100000031329	2,49	0,00	Eigen waarde				Moerdijk	0	3
274637	1709100000031330	2,50	0,00	Eigen waarde				Moerdijk	0	3
274637	1709100000031331	2,49	0,00	Eigen waarde				Moerdijk	0	3
274637	1709100000031332	2,52	0,00	Eigen waarde				Moerdijk	0	3
274637	1709100000031333	2,51	0,00	Eigen waarde				Moerdijk	0	3
274637	1709100000031334	2,58	0,00	Eigen waarde				Moerdijk	0	3
BWB-MRD-14	1709100000031335	2,59	0,00	Eigen waarde				Moerdijk	0	3
485941	1709100000031336	2,55	0,00	Eigen waarde				Moerdijk	0	3
BWB-MRD-14	1709100000031337	2,58	0,00	Eigen waarde				Moerdijk	0	3
274637	1709100000031338	2,68	0,00	Eigen waarde				Moerdijk	0	3
274637	1709100000031339	2,67	0,00	Eigen waarde				Moerdijk	0	3

## Bijlage II Invoergegevens rekenmodel

Model: Huizersdijk 20 met omliggende bebouwing + bodem  
Huizersdijk 20 - Molengors  
Groep: (hoofdgroep)  
Lijst van Gebouwen, voor rekenmethode Industrielawaai - HMRI, industrie

Naam	Trust	Cp	Refl. 31	Refl. 63	Refl. 125	Refl. 250	Refl. 500	Refl. 1k	Refl. 2k	Refl. 4k	Refl. 8k
379273	0	0	dB	0,80	0,80	0,80	0,80	0,80	0,80	0,80	0,80
379273	0	0	dB	0,80	0,80	0,80	0,80	0,80	0,80	0,80	0,80
379273	0	0	dB	0,80	0,80	0,80	0,80	0,80	0,80	0,80	0,80
379273	0	0	dB	0,80	0,80	0,80	0,80	0,80	0,80	0,80	0,80
379273	0	0	dB	0,80	0,80	0,80	0,80	0,80	0,80	0,80	0,80
BWB-MRD-20	0	0	dB	0,80	0,80	0,80	0,80	0,80	0,80	0,80	0,80
379273	0	0	dB	0,80	0,80	0,80	0,80	0,80	0,80	0,80	0,80
BWB-MRD-19	0	0	dB	0,80	0,80	0,80	0,80	0,80	0,80	0,80	0,80
BWB-MRD-19	0	0	dB	0,80	0,80	0,80	0,80	0,80	0,80	0,80	0,80
BWB-MRD-19	0	0	dB	0,80	0,80	0,80	0,80	0,80	0,80	0,80	0,80
380326	0	0	dB	0,80	0,80	0,80	0,80	0,80	0,80	0,80	0,80
380326	0	0	dB	0,80	0,80	0,80	0,80	0,80	0,80	0,80	0,80
B040902	0	0	dB	0,80	0,80	0,80	0,80	0,80	0,80	0,80	0,80
B220702	0	0	dB	0,80	0,80	0,80	0,80	0,80	0,80	0,80	0,80
B180602	0	0	dB	0,80	0,80	0,80	0,80	0,80	0,80	0,80	0,80
380326	0	0	dB	0,80	0,80	0,80	0,80	0,80	0,80	0,80	0,80
BWB-MRD-19	0	0	dB	0,80	0,80	0,80	0,80	0,80	0,80	0,80	0,80
380326	0	0	dB	0,80	0,80	0,80	0,80	0,80	0,80	0,80	0,80
B270602	0	0	dB	0,80	0,80	0,80	0,80	0,80	0,80	0,80	0,80
BGT-BAG ko	0	0	dB	0,80	0,80	0,80	0,80	0,80	0,80	0,80	0,80
380326	0	0	dB	0,80	0,80	0,80	0,80	0,80	0,80	0,80	0,80
380326	0	0	dB	0,80	0,80	0,80	0,80	0,80	0,80	0,80	0,80
388866	0	0	dB	0,80	0,80	0,80	0,80	0,80	0,80	0,80	0,80
380326	0	0	dB	0,80	0,80	0,80	0,80	0,80	0,80	0,80	0,80
BV200602	0	0	dB	0,80	0,80	0,80	0,80	0,80	0,80	0,80	0,80
SBA 2015/6	0	0	dB	0,80	0,80	0,80	0,80	0,80	0,80	0,80	0,80
BWB-MRD-19	0	0	dB	0,80	0,80	0,80	0,80	0,80	0,80	0,80	0,80
BWB-MRD-19	0	0	dB	0,80	0,80	0,80	0,80	0,80	0,80	0,80	0,80
380326	0	0	dB	0,80	0,80	0,80	0,80	0,80	0,80	0,80	0,80
380326	0	0	dB	0,80	0,80	0,80	0,80	0,80	0,80	0,80	0,80
340981	0	0	dB	0,80	0,80	0,80	0,80	0,80	0,80	0,80	0,80
380326	0	0	dB	0,80	0,80	0,80	0,80	0,80	0,80	0,80	0,80
380326	0	0	dB	0,80	0,80	0,80	0,80	0,80	0,80	0,80	0,80
380326	0	0	dB	0,80	0,80	0,80	0,80	0,80	0,80	0,80	0,80
BWB-MRD-19	0	0	dB	0,80	0,80	0,80	0,80	0,80	0,80	0,80	0,80
BWB-MRD-19	0	0	dB	0,80	0,80	0,80	0,80	0,80	0,80	0,80	0,80
RV150802	0	0	dB	0,80	0,80	0,80	0,80	0,80	0,80	0,80	0,80
BWB-MRD-14	0	0	dB	0,80	0,80	0,80	0,80	0,80	0,80	0,80	0,80
274637	0	0	dB	0,80	0,80	0,80	0,80	0,80	0,80	0,80	0,80
274637	0	0	dB	0,80	0,80	0,80	0,80	0,80	0,80	0,80	0,80
274637	0	0	dB	0,80	0,80	0,80	0,80	0,80	0,80	0,80	0,80
274637	0	0	dB	0,80	0,80	0,80	0,80	0,80	0,80	0,80	0,80
274637	0	0	dB	0,80	0,80	0,80	0,80	0,80	0,80	0,80	0,80
274637	0	0	dB	0,80	0,80	0,80	0,80	0,80	0,80	0,80	0,80
274637	0	0	dB	0,80	0,80	0,80	0,80	0,80	0,80	0,80	0,80
274637	0	0	dB	0,80	0,80	0,80	0,80	0,80	0,80	0,80	0,80
274637	0	0	dB	0,80	0,80	0,80	0,80	0,80	0,80	0,80	0,80
274637	0	0	dB	0,80	0,80	0,80	0,80	0,80	0,80	0,80	0,80
274637	0	0	dB	0,80	0,80	0,80	0,80	0,80	0,80	0,80	0,80
274637	0	0	dB	0,80	0,80	0,80	0,80	0,80	0,80	0,80	0,80
274637	0	0	dB	0,80	0,80	0,80	0,80	0,80	0,80	0,80	0,80
274637	0	0	dB	0,80	0,80	0,80	0,80	0,80	0,80	0,80	0,80
BWB-MRD-14	0	0	dB	0,80	0,80	0,80	0,80	0,80	0,80	0,80	0,80
485941	0	0	dB	0,80	0,80	0,80	0,80	0,80	0,80	0,80	0,80
BWB-MRD-14	0	0	dB	0,80	0,80	0,80	0,80	0,80	0,80	0,80	0,80
274637	0	0	dB	0,80	0,80	0,80	0,80	0,80	0,80	0,80	0,80
274637	0	0	dB	0,80	0,80	0,80	0,80	0,80	0,80	0,80	0,80

## Bijlage II

### Invoergegevens rekenmodel

Model: Huizersdijk 20 met omliggende bebouwing + bodem  
 Huizersdijk 20 - Molengors  
 Groep: (hoofdgroep)  
 Lijst van Gebouwen, voor rekenmethode Industrielawaai - HMRI, industrie

Naam	Omschr.	Hoogte	Maaiveld	Hdef.	Functie	Gebouwtype	BAG-id	Gemeente	Jaar	AHN-jaar
274637	1709100000031340	2,68	0,00	Eigen waarde				Moerdijk	0	3
BWB-MRD-19	1709100000031341	2,59	0,00	Eigen waarde				Moerdijk	0	3
BWB-MRD-14	1709100000031342	2,59	0,00	Eigen waarde				Moerdijk	0	3
274637	1709100000031343	2,73	0,00	Eigen waarde				Moerdijk	0	3
274637	1709100000031349	2,42	0,00	Eigen waarde				Moerdijk	0	3
274637	1709100000031350	2,45	0,00	Eigen waarde				Moerdijk	0	3
274637	1709100000031351	2,49	0,00	Eigen waarde				Moerdijk	0	3
274637	1709100000031352	2,48	0,00	Eigen waarde				Moerdijk	0	3
274637	1709100000031353	2,47	0,00	Eigen waarde				Moerdijk	0	3
274637	1709100000031354	2,47	0,00	Eigen waarde				Moerdijk	0	3
274637	1709100000031355	2,48	0,00	Eigen waarde				Moerdijk	0	3
274637	1709100000031356	2,50	0,00	Eigen waarde				Moerdijk	0	3
760277	1709100000031362	3,22	0,00	Eigen waarde				Moerdijk	0	3
B02020103	1709100000031990	15,63	0,00	Eigen waarde				Moerdijk	0	3
274637	1709100000032148	2,80	0,00	Eigen waarde				Moerdijk	0	3
766579	1709100000032149	2,79	0,00	Eigen waarde				Moerdijk	0	3
274637	1709100000032150	2,87	0,00	Eigen waarde				Moerdijk	0	3
274637	1709100000032151	2,88	0,00	Eigen waarde				Moerdijk	0	3
274637	1709100000032153	2,60	0,00	Eigen waarde				Moerdijk	0	3
274637	1709100000032157	3,75	0,00	Eigen waarde				Moerdijk	0	3
274637	1709100000032158	3,75	0,00	Eigen waarde				Moerdijk	0	3
BWB-MRD-25	1709100000032159	2,47	0,00	Eigen waarde				Moerdijk	0	3
BWB-MRD-25	1709100000032161	5,26	0,00	Eigen waarde				Moerdijk	0	3
BWB-MRD-25	1709100000032162	3,22	0,00	Eigen waarde				Moerdijk	0	3
274637	1709100000032163	5,63	0,00	Eigen waarde				Moerdijk	0	3
274637	1709100000032164	6,50	0,00	Eigen waarde				Moerdijk	0	3
760277	1709100000032895	2,50	0,00	Eigen waarde				Moerdijk	0	3
BWB-MRD-15	1709100000032896	2,50	0,00	Eigen waarde				Moerdijk	0	3
274637	1709100000033169	2,56	0,00	Eigen waarde				Moerdijk	0	3
274637	1709100000033170	2,56	0,00	Eigen waarde				Moerdijk	0	3
274637	1709100000033171	2,31	0,00	Eigen waarde				Moerdijk	0	3
274637	1709100000033172	2,79	0,00	Eigen waarde				Moerdijk	0	3
274637	1709100000033173	2,86	0,00	Eigen waarde				Moerdijk	0	3
274637	1709100000033174	2,38	0,00	Eigen waarde				Moerdijk	0	3
274637	1709100000033208	6,08	0,00	Eigen waarde				Moerdijk	0	3
487102	1709100000033209	5,58	0,00	Eigen waarde				Moerdijk	0	3
274637	1709100000033211	2,50	0,00	Eigen waarde				Moerdijk	0	3
274637	1709100000033217	2,74	0,00	Eigen waarde				Moerdijk	0	3
274637	1709100000033220	2,50	0,00	Eigen waarde				Moerdijk	0	3
274637	1709100000033221	3,04	0,00	Eigen waarde				Moerdijk	0	3
274637	1709100000033222	3,21	0,00	Eigen waarde				Moerdijk	0	3
274637	1709100000033223	3,21	0,00	Eigen waarde				Moerdijk	0	3
274637	1709100000033224	3,26	0,00	Eigen waarde				Moerdijk	0	3
274637	1709100000033226	2,82	0,00	Eigen waarde				Moerdijk	0	3
274637	1709100000033228	3,23	0,00	Eigen waarde				Moerdijk	0	3
274637	1709100000033229	3,24	0,00	Eigen waarde				Moerdijk	0	3
274637	1709100000033230	3,22	0,00	Eigen waarde				Moerdijk	0	3
274637	1709100000033231	3,17	0,00	Eigen waarde				Moerdijk	0	3
274637	1709100000033232	3,25	0,00	Eigen waarde				Moerdijk	0	3
BWB-MRD-14	1709100000033233	3,17	0,00	Eigen waarde				Moerdijk	0	3
274637	1709100000033236	3,20	0,00	Eigen waarde				Moerdijk	0	3
274637	1709100000033237	3,26	0,00	Eigen waarde				Moerdijk	0	3
274637	1709100000033238	3,09	0,00	Eigen waarde				Moerdijk	0	3
274637	1709100000033239	3,15	0,00	Eigen waarde				Moerdijk	0	3
274637	1709100000033241	3,21	0,00	Eigen waarde				Moerdijk	0	3
759915	1709100000033242	3,12	0,00	Eigen waarde				Moerdijk	0	3
311819	1709100000033243	2,73	0,00	Eigen waarde				Moerdijk	0	3
311819	1709100000033244	2,68	0,00	Eigen waarde				Moerdijk	0	3

## Bijlage II Invoergegevens rekenmodel

Model: Huizersdijk 20 met omliggende bebouwing + bodem  
Huizersdijk 20 - Molengors  
Groep: (hoofdgroep)  
Lijst van Gebouwen, voor rekenmethode Industrielawaai - HMRI, industrie

Naam	Trust	Cp	Refl. 31	Refl. 63	Refl. 125	Refl. 250	Refl. 500	Refl. 1k	Refl. 2k	Refl. 4k	Refl. 8k
274637	0	0	dB	0,80	0,80	0,80	0,80	0,80	0,80	0,80	0,80
BWB-MRD-19	0	0	dB	0,80	0,80	0,80	0,80	0,80	0,80	0,80	0,80
BWB-MRD-14	0	0	dB	0,80	0,80	0,80	0,80	0,80	0,80	0,80	0,80
274637	0	0	dB	0,80	0,80	0,80	0,80	0,80	0,80	0,80	0,80
274637	0	0	dB	0,80	0,80	0,80	0,80	0,80	0,80	0,80	0,80
274637	0	0	dB	0,80	0,80	0,80	0,80	0,80	0,80	0,80	0,80
274637	0	0	dB	0,80	0,80	0,80	0,80	0,80	0,80	0,80	0,80
274637	0	0	dB	0,80	0,80	0,80	0,80	0,80	0,80	0,80	0,80
274637	0	0	dB	0,80	0,80	0,80	0,80	0,80	0,80	0,80	0,80
760277	0	0	dB	0,80	0,80	0,80	0,80	0,80	0,80	0,80	0,80
B02020103	0	0	dB	0,80	0,80	0,80	0,80	0,80	0,80	0,80	0,80
274637	0	0	dB	0,80	0,80	0,80	0,80	0,80	0,80	0,80	0,80
766579	0	0	dB	0,80	0,80	0,80	0,80	0,80	0,80	0,80	0,80
274637	0	0	dB	0,80	0,80	0,80	0,80	0,80	0,80	0,80	0,80
274637	0	0	dB	0,80	0,80	0,80	0,80	0,80	0,80	0,80	0,80
274637	0	0	dB	0,80	0,80	0,80	0,80	0,80	0,80	0,80	0,80
274637	0	0	dB	0,80	0,80	0,80	0,80	0,80	0,80	0,80	0,80
BWB-MRD-25	0	0	dB	0,80	0,80	0,80	0,80	0,80	0,80	0,80	0,80
BWB-MRD-25	0	0	dB	0,80	0,80	0,80	0,80	0,80	0,80	0,80	0,80
BWB-MRD-25	0	0	dB	0,80	0,80	0,80	0,80	0,80	0,80	0,80	0,80
274637	0	0	dB	0,80	0,80	0,80	0,80	0,80	0,80	0,80	0,80
274637	0	0	dB	0,80	0,80	0,80	0,80	0,80	0,80	0,80	0,80
760277	0	0	dB	0,80	0,80	0,80	0,80	0,80	0,80	0,80	0,80
BWB-MRD-15	0	0	dB	0,80	0,80	0,80	0,80	0,80	0,80	0,80	0,80
274637	0	0	dB	0,80	0,80	0,80	0,80	0,80	0,80	0,80	0,80
274637	0	0	dB	0,80	0,80	0,80	0,80	0,80	0,80	0,80	0,80
274637	0	0	dB	0,80	0,80	0,80	0,80	0,80	0,80	0,80	0,80
274637	0	0	dB	0,80	0,80	0,80	0,80	0,80	0,80	0,80	0,80
487102	0	0	dB	0,80	0,80	0,80	0,80	0,80	0,80	0,80	0,80
274637	0	0	dB	0,80	0,80	0,80	0,80	0,80	0,80	0,80	0,80
274637	0	0	dB	0,80	0,80	0,80	0,80	0,80	0,80	0,80	0,80
274637	0	0	dB	0,80	0,80	0,80	0,80	0,80	0,80	0,80	0,80
274637	0	0	dB	0,80	0,80	0,80	0,80	0,80	0,80	0,80	0,80
274637	0	0	dB	0,80	0,80	0,80	0,80	0,80	0,80	0,80	0,80
274637	0	0	dB	0,80	0,80	0,80	0,80	0,80	0,80	0,80	0,80
274637	0	0	dB	0,80	0,80	0,80	0,80	0,80	0,80	0,80	0,80
274637	0	0	dB	0,80	0,80	0,80	0,80	0,80	0,80	0,80	0,80
274637	0	0	dB	0,80	0,80	0,80	0,80	0,80	0,80	0,80	0,80
274637	0	0	dB	0,80	0,80	0,80	0,80	0,80	0,80	0,80	0,80
274637	0	0	dB	0,80	0,80	0,80	0,80	0,80	0,80	0,80	0,80
BWB-MRD-14	0	0	dB	0,80	0,80	0,80	0,80	0,80	0,80	0,80	0,80
274637	0	0	dB	0,80	0,80	0,80	0,80	0,80	0,80	0,80	0,80
274637	0	0	dB	0,80	0,80	0,80	0,80	0,80	0,80	0,80	0,80
274637	0	0	dB	0,80	0,80	0,80	0,80	0,80	0,80	0,80	0,80
274637	0	0	dB	0,80	0,80	0,80	0,80	0,80	0,80	0,80	0,80
274637	0	0	dB	0,80	0,80	0,80	0,80	0,80	0,80	0,80	0,80
759915	0	0	dB	0,80	0,80	0,80	0,80	0,80	0,80	0,80	0,80
311819	0	0	dB	0,80	0,80	0,80	0,80	0,80	0,80	0,80	0,80
311819	0	0	dB	0,80	0,80	0,80	0,80	0,80	0,80	0,80	0,80

## Bijlage II

### Invoergegevens rekenmodel

Model: Huizersdijk 20 met omliggende bebouwing + bodem  
 Huizersdijk 20 - Molengors  
 Groep: (hoofdgroep)  
 Lijst van Gebouwen, voor rekenmethode Industrielawaai - HMRI, industrie

Naam	Omschr.	Hoogte	Maaiveld	Hdef.	Functie	Gebouwtype	BAG-id	Gemeente	Jaar	AHN-jaar
311819	1709100000033245	2,69	0,00	Eigen waarde				Moerdijk	0	3
274637	1709100000033246	3,18	0,00	Eigen waarde				Moerdijk	0	3
274637	1709100000033247	3,21	0,00	Eigen waarde				Moerdijk	0	3
311819	1709100000033248	2,72	0,00	Eigen waarde				Moerdijk	0	3
311819	1709100000033249	2,73	0,00	Eigen waarde				Moerdijk	0	3
311819	1709100000033250	2,73	0,00	Eigen waarde				Moerdijk	0	3
274637	1709100000033251	3,18	0,00	Eigen waarde				Moerdijk	0	3
274637	1709100000033409	2,80	0,00	Eigen waarde				Moerdijk	0	3
274637	1709100000033410	2,26	0,00	Eigen waarde				Moerdijk	0	3
274637	1709100000033411	2,29	0,00	Eigen waarde				Moerdijk	0	3
274637	1709100000033412	2,27	0,00	Eigen waarde				Moerdijk	0	3
274637	1709100000033413	2,37	0,00	Eigen waarde				Moerdijk	0	3
274637	1709100000033414	2,45	0,00	Eigen waarde				Moerdijk	0	3
274637	1709100000033415	2,42	0,00	Eigen waarde				Moerdijk	0	3
BWB-MRD-14	1709100000033416	2,57	0,00	Eigen waarde				Moerdijk	0	3
274637	1709100000033418	2,70	0,00	Eigen waarde				Moerdijk	0	3
274637	1709100000033494	3,21	0,00	Eigen waarde				Moerdijk	0	3
274637	1709100000033495	2,38	0,00	Eigen waarde				Moerdijk	0	3
274637	1709100000033496	2,38	0,00	Eigen waarde				Moerdijk	0	3
274637	1709100000033497	2,55	0,00	Eigen waarde				Moerdijk	0	3
274637	1709100000033498	2,74	0,00	Eigen waarde				Moerdijk	0	3
274637	1709100000033499	2,59	0,00	Eigen waarde				Moerdijk	0	3
274637	1709100000033500	2,46	0,00	Eigen waarde				Moerdijk	0	3
274637	1709100000033501	2,48	0,00	Eigen waarde				Moerdijk	0	3
759915	1709100000033504	2,46	0,00	Eigen waarde				Moerdijk	0	3
759915	1709100000033506	2,34	0,00	Eigen waarde				Moerdijk	0	3
397520	1709100000033507	2,44	0,00	Eigen waarde				Moerdijk	0	3
274637	1709100000033508	2,43	0,00	Eigen waarde				Moerdijk	0	3
274637	1709100000033510	2,45	0,00	Eigen waarde				Moerdijk	0	3
274637	1709100000033511	2,49	0,00	Eigen waarde				Moerdijk	0	3
274637	1709100000033512	2,53	0,00	Eigen waarde				Moerdijk	0	3
274637	1709100000033513	2,50	0,00	Eigen waarde				Moerdijk	0	3
274637	1709100000033650	2,76	0,00	Eigen waarde				Moerdijk	0	3
274637	1709100000033651	2,48	0,00	Eigen waarde				Moerdijk	0	3
274637	1709100000033652	2,46	0,00	Eigen waarde				Moerdijk	0	3
274637	1709100000033653	2,80	0,00	Eigen waarde				Moerdijk	0	3
311819	1709100000033655	2,66	0,00	Eigen waarde				Moerdijk	0	3
311819	1709100000033656	2,67	0,00	Eigen waarde				Moerdijk	0	3
750009	1709100000033657	2,83	0,00	Eigen waarde				Moerdijk	0	3
274637	1709100000033659	2,49	0,00	Eigen waarde				Moerdijk	0	3
759915	1709100000033663	2,46	0,00	Eigen waarde				Moerdijk	0	3
BWB-MRD-14	1709100000033664	2,65	0,00	Eigen waarde				Moerdijk	0	3
766579	1709100000033665	2,65	0,00	Eigen waarde				Moerdijk	0	3
310365	1709100000033666	2,65	0,00	Eigen waarde				Moerdijk	0	3
311819	1709100000033667	2,66	0,00	Eigen waarde				Moerdijk	0	3
274637	1709100000033668	2,65	0,00	Eigen waarde				Moerdijk	0	3
274637	1709100000033669	2,64	0,00	Eigen waarde				Moerdijk	0	3
274637	1709100000033670	2,64	0,00	Eigen waarde				Moerdijk	0	3
311819	1709100000033671	7,56	0,00	Eigen waarde				Moerdijk	0	3
311819	1709100000033672	5,82	0,00	Eigen waarde				Moerdijk	0	3
274637	1709100000033673	2,61	0,00	Eigen waarde				Moerdijk	0	3
311819	1709100000033674	2,82	0,00	Eigen waarde				Moerdijk	0	3
274637	1709100000033675	2,77	0,00	Eigen waarde				Moerdijk	0	3
311819	1709100000033676	2,80	0,00	Eigen waarde				Moerdijk	0	3
274637	1709100000033677	2,69	0,00	Eigen waarde				Moerdijk	0	3
274637	1709100000033678	2,69	0,00	Eigen waarde				Moerdijk	0	3
311819	1709100000033679	2,78	0,00	Eigen waarde				Moerdijk	0	3
274637	1709100000033681	2,90	0,00	Eigen waarde				Moerdijk	0	3





## Bijlage II

### Invoergegevens rekenmodel

Model: Huizersdijk 20 met omliggende bebouwing + bodem  
 Huizersdijk 20 - Molengors  
 Groep: (hoofdgroep)  
 Lijst van Gebouwen, voor rekenmethode Industrielawaai - HMRI, industrie

Naam	Omschr.	Hoogte	Maaiveld	Hdef.	Functie	Gebouwtype	BAG-id	Gemeente	Jaar	AHN-jaar
274637	1709100000033682	2,90	0,00	Eigen waarde				Moerdijk	0	3
274637	1709100000033683	2,90	0,00	Eigen waarde				Moerdijk	0	3
274637	1709100000033684	2,89	0,00	Eigen waarde				Moerdijk	0	3
759915	1709100000033685	2,86	0,00	Eigen waarde				Moerdijk	0	3
274637	1709100000033819	2,71	0,00	Eigen waarde				Moerdijk	0	3
759915	1709100000033820	3,42	0,00	Eigen waarde				Moerdijk	0	3
BWB-MRD-14	1709100000033821	2,71	0,00	Eigen waarde				Moerdijk	0	3
274637	1709100000033823	4,59	0,00	Eigen waarde				Moerdijk	0	3
274637	1709100000033827	3,56	0,00	Eigen waarde				Moerdijk	0	3
274637	1709100000033829	2,52	0,00	Eigen waarde				Moerdijk	0	3
274637	1709100000033831	2,37	0,00	Eigen waarde				Moerdijk	0	3
274637	1709100000033911	2,62	0,00	Eigen waarde				Moerdijk	0	3
274637	1709100000033913	3,17	0,00	Eigen waarde				Moerdijk	0	3
274637	1709100000033914	3,18	0,00	Eigen waarde				Moerdijk	0	3
760991	1709100000033916	5,50	0,00	Eigen waarde				Moerdijk	0	3
759915	1709100000033917	6,02	0,00	Eigen waarde				Moerdijk	0	3
274637	1709100000033918	2,43	0,00	Eigen waarde				Moerdijk	0	3
274637	1709100000033920	2,37	0,00	Eigen waarde				Moerdijk	0	3
274637	1709100000033921	2,88	0,00	Eigen waarde				Moerdijk	0	3
BWB-MRD-20	1709100000033923	2,27	0,00	Eigen waarde				Moerdijk	0	3
274637	1709100000033925	2,74	0,00	Eigen waarde				Moerdijk	0	3
274637	1709100000033927	0,22	0,00	Eigen waarde				Moerdijk	0	3
759915	1709100000033928	2,58	0,00	Eigen waarde				Moerdijk	0	3
310365	1709100000033929	2,66	0,00	Eigen waarde				Moerdijk	0	3
310365	1709100000033930	2,66	0,00	Eigen waarde				Moerdijk	0	3
310365	1709100000033931	2,65	0,00	Eigen waarde				Moerdijk	0	3
310365	1709100000033932	2,67	0,00	Eigen waarde				Moerdijk	0	3
310365	1709100000033933	2,67	0,00	Eigen waarde				Moerdijk	0	3
310365	1709100000033934	2,66	0,00	Eigen waarde				Moerdijk	0	3
310365	1709100000033935	2,67	0,00	Eigen waarde				Moerdijk	0	3
310365	1709100000033936	2,71	0,00	Eigen waarde				Moerdijk	0	3
310365	1709100000033937	2,68	0,00	Eigen waarde				Moerdijk	0	3
310365	1709100000033938	2,66	0,00	Eigen waarde				Moerdijk	0	3
310365	1709100000033939	2,68	0,00	Eigen waarde				Moerdijk	0	3
310365	1709100000033940	3,08	0,00	Eigen waarde				Moerdijk	0	3
310365	1709100000033941	7,11	0,00	Eigen waarde				Moerdijk	0	3
760277	1709100000033944	2,66	0,00	Eigen waarde				Moerdijk	0	3
274637	1709100000033945	2,67	0,00	Eigen waarde				Moerdijk	0	3
759915	1709100000033946	2,62	0,00	Eigen waarde				Moerdijk	0	3
BWB-MRD-14	1709100000033947	2,65	0,00	Eigen waarde				Moerdijk	0	3
759915	1709100000033948	2,61	0,00	Eigen waarde				Moerdijk	0	3
759915	1709100000033950	2,66	0,00	Eigen waarde				Moerdijk	0	3
759915	1709100000033951	2,68	0,00	Eigen waarde				Moerdijk	0	3
BWB-MRD-14	1709100000033952	2,64	0,00	Eigen waarde				Moerdijk	0	3
759915	1709100000033953	2,65	0,00	Eigen waarde				Moerdijk	0	3
274637	1709100000033954	2,45	0,00	Eigen waarde				Moerdijk	0	3
274637	1709100000033955	5,02	0,00	Eigen waarde				Moerdijk	0	3
274637	1709100000033957	2,80	0,00	Eigen waarde				Moerdijk	0	3
759915	1709100000033959	2,82	0,00	Eigen waarde				Moerdijk	0	3
759915	1709100000033960	2,72	0,00	Eigen waarde				Moerdijk	0	3
759915	1709100000033961	2,72	0,00	Eigen waarde				Moerdijk	0	3
759915	1709100000033962	2,54	0,00	Eigen waarde				Moerdijk	0	3
445927	1709100000033965	3,11	0,00	Eigen waarde				Moerdijk	0	3
759915	1709100000033968	2,80	0,00	Eigen waarde				Moerdijk	0	3
759915	1709100000033969	2,81	0,00	Eigen waarde				Moerdijk	0	3
759915	1709100000033970	2,68	0,00	Eigen waarde				Moerdijk	0	3
759915	1709100000033972	2,73	0,00	Eigen waarde				Moerdijk	0	3
274637	1709100000033973	2,70	0,00	Eigen waarde				Moerdijk	0	3

## Bijlage II

### Invoergegevens rekenmodel

---

Model: Huizersdijk 20 met omliggende bebouwing + bodem  
 Huizersdijk 20 - Molengors

Groep: (hoofdgroep)  
 Lijst van Gebouwen, voor rekenmethode Industrielawaai - HMRI, industrie

Naam	Trust	Cp	Refl. 31	Refl. 63	Refl. 125	Refl. 250	Refl. 500	Refl. 1k	Refl. 2k	Refl. 4k	Refl. 8k
274637	0	0	dB	0,80	0,80	0,80	0,80	0,80	0,80	0,80	0,80
274637	0	0	dB	0,80	0,80	0,80	0,80	0,80	0,80	0,80	0,80
274637	0	0	dB	0,80	0,80	0,80	0,80	0,80	0,80	0,80	0,80
759915	0	0	dB	0,80	0,80	0,80	0,80	0,80	0,80	0,80	0,80
274637	0	0	dB	0,80	0,80	0,80	0,80	0,80	0,80	0,80	0,80
759915	0	0	dB	0,80	0,80	0,80	0,80	0,80	0,80	0,80	0,80
BWB-MRD-14	0	0	dB	0,80	0,80	0,80	0,80	0,80	0,80	0,80	0,80
274637	0	0	dB	0,80	0,80	0,80	0,80	0,80	0,80	0,80	0,80
274637	0	0	dB	0,80	0,80	0,80	0,80	0,80	0,80	0,80	0,80
274637	0	0	dB	0,80	0,80	0,80	0,80	0,80	0,80	0,80	0,80
274637	0	0	dB	0,80	0,80	0,80	0,80	0,80	0,80	0,80	0,80
760991	0	0	dB	0,80	0,80	0,80	0,80	0,80	0,80	0,80	0,80
759915	0	0	dB	0,80	0,80	0,80	0,80	0,80	0,80	0,80	0,80
274637	0	0	dB	0,80	0,80	0,80	0,80	0,80	0,80	0,80	0,80
274637	0	0	dB	0,80	0,80	0,80	0,80	0,80	0,80	0,80	0,80
274637	0	0	dB	0,80	0,80	0,80	0,80	0,80	0,80	0,80	0,80
274637	0	0	dB	0,80	0,80	0,80	0,80	0,80	0,80	0,80	0,80
BWB-MRD-20	0	0	dB	0,80	0,80	0,80	0,80	0,80	0,80	0,80	0,80
274637	0	0	dB	0,80	0,80	0,80	0,80	0,80	0,80	0,80	0,80
274637	0	0	dB	0,80	0,80	0,80	0,80	0,80	0,80	0,80	0,80
759915	0	0	dB	0,80	0,80	0,80	0,80	0,80	0,80	0,80	0,80
310365	0	0	dB	0,80	0,80	0,80	0,80	0,80	0,80	0,80	0,80
310365	0	0	dB	0,80	0,80	0,80	0,80	0,80	0,80	0,80	0,80
310365	0	0	dB	0,80	0,80	0,80	0,80	0,80	0,80	0,80	0,80
310365	0	0	dB	0,80	0,80	0,80	0,80	0,80	0,80	0,80	0,80
310365	0	0	dB	0,80	0,80	0,80	0,80	0,80	0,80	0,80	0,80
310365	0	0	dB	0,80	0,80	0,80	0,80	0,80	0,80	0,80	0,80
310365	0	0	dB	0,80	0,80	0,80	0,80	0,80	0,80	0,80	0,80
310365	0	0	dB	0,80	0,80	0,80	0,80	0,80	0,80	0,80	0,80
310365	0	0	dB	0,80	0,80	0,80	0,80	0,80	0,80	0,80	0,80
310365	0	0	dB	0,80	0,80	0,80	0,80	0,80	0,80	0,80	0,80
310365	0	0	dB	0,80	0,80	0,80	0,80	0,80	0,80	0,80	0,80
310365	0	0	dB	0,80	0,80	0,80	0,80	0,80	0,80	0,80	0,80
310365	0	0	dB	0,80	0,80	0,80	0,80	0,80	0,80	0,80	0,80
310365	0	0	dB	0,80	0,80	0,80	0,80	0,80	0,80	0,80	0,80
310365	0	0	dB	0,80	0,80	0,80	0,80	0,80	0,80	0,80	0,80
310365	0	0	dB	0,80	0,80	0,80	0,80	0,80	0,80	0,80	0,80
310365	0	0	dB	0,80	0,80	0,80	0,80	0,80	0,80	0,80	0,80
310365	0	0	dB	0,80	0,80	0,80	0,80	0,80	0,80	0,80	0,80
310365	0	0	dB	0,80	0,80	0,80	0,80	0,80	0,80	0,80	0,80
310365	0	0	dB	0,80	0,80	0,80	0,80	0,80	0,80	0,80	0,80
310365	0	0	dB	0,80	0,80	0,80	0,80	0,80	0,80	0,80	0,80
310365	0	0	dB	0,80	0,80	0,80	0,80	0,80	0,80	0,80	0,80
310365	0	0	dB	0,80	0,80	0,80	0,80	0,80	0,80	0,80	0,80
760277	0	0	dB	0,80	0,80	0,80	0,80	0,80	0,80	0,80	0,80
274637	0	0	dB	0,80	0,80	0,80	0,80	0,80	0,80	0,80	0,80
759915	0	0	dB	0,80	0,80	0,80	0,80	0,80	0,80	0,80	0,80
BWB-MRD-14	0	0	dB	0,80	0,80	0,80	0,80	0,80	0,80	0,80	0,80
759915	0	0	dB	0,80	0,80	0,80	0,80	0,80	0,80	0,80	0,80
759915	0	0	dB	0,80	0,80	0,80	0,80	0,80	0,80	0,80	0,80
759915	0	0	dB	0,80	0,80	0,80	0,80	0,80	0,80	0,80	0,80
BWB-MRD-14	0	0	dB	0,80	0,80	0,80	0,80	0,80	0,80	0,80	0,80
759915	0	0	dB	0,80	0,80	0,80	0,80	0,80	0,80	0,80	0,80
274637	0	0	dB	0,80	0,80	0,80	0,80	0,80	0,80	0,80	0,80
274637	0	0	dB	0,80	0,80	0,80	0,80	0,80	0,80	0,80	0,80
274637	0	0	dB	0,80	0,80	0,80	0,80	0,80	0,80	0,80	0,80
759915	0	0	dB	0,80	0,80	0,80	0,80	0,80	0,80	0,80	0,80
759915	0	0	dB	0,80	0,80	0,80	0,80	0,80	0,80	0,80	0,80
759915	0	0	dB	0,80	0,80	0,80	0,80	0,80	0,80	0,80	0,80
759915	0	0	dB	0,80	0,80	0,80	0,80	0,80	0,80	0,80	0,80
759915	0	0	dB	0,80	0,80	0,80	0,80	0,80	0,80	0,80	0,80
759915	0	0	dB	0,80	0,80	0,80	0,80	0,80	0,80	0,80	0,80
759915	0	0	dB	0,80	0,80	0,80	0,80	0,80	0,80	0,80	0,80
759915	0	0	dB	0,80	0,80	0,80	0,80	0,80	0,80	0,80	0,80
759915	0	0	dB	0,80	0,80	0,80	0,80	0,80	0,80	0,80	0,80
274637	0	0	dB	0,80	0,80	0,80	0,80	0,80	0,80	0,80	0,80

## Bijlage II

### Invoergegevens rekenmodel

Model: Huizersdijk 20 met omliggende bebouwing + bodem  
 Huizersdijk 20 - Molengors  
 Groep: (hoofdgroep)  
 Lijst van Gebouwen, voor rekenmethode Industrielawaai - HMRI, industrie

Naam	Omschr.	Hoogte	Maaiveld	Hdef.	Functie	Gebouwtype	BAG-id	Gemeente	Jaar	AHN-jaar
310365	1709100000034006	2,65	0,00	Eigen waarde				Moerdijk	0	3
759915	1709100000034009	0,29	0,00	Eigen waarde				Moerdijk	0	3
274637	1709100000034012	2,89	0,00	Eigen waarde				Moerdijk	0	3
274637	1709100000034203	2,64	0,00	Eigen waarde				Moerdijk	0	3
274637	1709100000034204	2,85	0,00	Eigen waarde				Moerdijk	0	3
274637	1709100000034206	2,52	0,00	Eigen waarde				Moerdijk	0	3
274637	1709100000034207	2,52	0,00	Eigen waarde				Moerdijk	0	3
274637	1709100000034209	2,52	0,00	Eigen waarde				Moerdijk	0	3
274637	1709100000034210	2,53	0,00	Eigen waarde				Moerdijk	0	3
274637	1709100000034211	2,35	0,00	Eigen waarde				Moerdijk	0	3
311819	1709100000034212	2,33	0,00	Eigen waarde				Moerdijk	0	3
274637	1709100000034215	2,39	0,00	Eigen waarde				Moerdijk	0	3
274637	1709100000034231	2,54	0,00	Eigen waarde				Moerdijk	0	3
274637	1709100000034232	2,55	0,00	Eigen waarde				Moerdijk	0	3
310365	1709100000034233	2,64	0,00	Eigen waarde				Moerdijk	0	3
310365	1709100000034234	4,48	0,00	Eigen waarde				Moerdijk	0	3
310365	1709100000034235	2,64	0,00	Eigen waarde				Moerdijk	0	3
274637	1709100000034236	2,59	0,00	Eigen waarde				Moerdijk	0	3
343031	1709100000034237	2,81	0,00	Eigen waarde				Moerdijk	0	3
274637	1709100000034238	2,75	0,00	Eigen waarde				Moerdijk	0	3
274637	1709100000034239	2,64	0,00	Eigen waarde				Moerdijk	0	3
BWB-MRD-14	1709100000034240	2,48	0,00	Eigen waarde				Moerdijk	0	3
310365	1709100000034241	4,45	0,00	Eigen waarde				Moerdijk	0	3
310365	1709100000034242	2,64	0,00	Eigen waarde				Moerdijk	0	3
310365	1709100000034243	2,63	0,00	Eigen waarde				Moerdijk	0	3
310365	1709100000034244	2,63	0,00	Eigen waarde				Moerdijk	0	3
274637	1709100000034245	2,68	0,00	Eigen waarde				Moerdijk	0	3
274637	1709100000034246	2,65	0,00	Eigen waarde				Moerdijk	0	3
274637	1709100000034248	2,47	0,00	Eigen waarde				Moerdijk	0	3
274637	1709100000034249	2,62	0,00	Eigen waarde				Moerdijk	0	3
274637	1709100000034251	2,48	0,00	Eigen waarde				Moerdijk	0	3
BWB-MRD-14	1709100000034252	2,49	0,00	Eigen waarde				Moerdijk	0	3
BWB-MRD-14	1709100000034253	2,56	0,00	Eigen waarde				Moerdijk	0	3
274637	1709100000034254	2,49	0,00	Eigen waarde				Moerdijk	0	3
274637	1709100000034255	2,65	0,00	Eigen waarde				Moerdijk	0	3
310365	1709100000034260	2,63	0,00	Eigen waarde				Moerdijk	0	3
310365	1709100000034261	2,63	0,00	Eigen waarde				Moerdijk	0	3
274637	1709100000034262	2,23	0,00	Eigen waarde				Moerdijk	0	3
274637	1709100000034263	2,65	0,00	Eigen waarde				Moerdijk	0	3
274637	1709100000034264	2,69	0,00	Eigen waarde				Moerdijk	0	3
274637	1709100000034265	2,64	0,00	Eigen waarde				Moerdijk	0	3
BWB-MRD-14	1709100000034266	2,52	0,00	Eigen waarde				Moerdijk	0	3
274637	1709100000034267	2,52	0,00	Eigen waarde				Moerdijk	0	3
274637	1709100000034268	5,40	0,00	Eigen waarde				Moerdijk	0	3
274637	1709100000034269	2,64	0,00	Eigen waarde				Moerdijk	0	3
320866	1709100000034272	2,40	0,00	Eigen waarde				Moerdijk	0	3
274637	1709100000034280	2,53	0,00	Eigen waarde				Moerdijk	0	3
311819	1709100000034281	2,56	0,00	Eigen waarde				Moerdijk	0	3
388664	1709100000034586	8,63	0,00	Eigen waarde				Moerdijk	0	3
760277	1709100000034587	8,68	0,00	Eigen waarde				Moerdijk	0	3
BWB-MRD-18	1709100000034589	7,57	0,00	Eigen waarde				Moerdijk	0	3
BWB-MRD-18	1709100000034590	7,45	0,00	Eigen waarde				Moerdijk	0	3
B311202	1709100000034591	6,70	0,00	Eigen waarde				Moerdijk	0	3
274637	1709100000034624	2,68	0,00	Eigen waarde				Moerdijk	0	3
BWB-MRD-22	1709100000034678	0,19	0,00	Eigen waarde				Moerdijk	0	3
BWB-MRD-20	1709100000034679	2,77	0,00	Eigen waarde				Moerdijk	0	3
274637	1709100000034680	3,20	0,00	Eigen waarde				Moerdijk	0	3
274637	1709100000034701	2,81	0,00	Eigen waarde				Moerdijk	0	3



## Bijlage II

### Invoergegevens rekenmodel

Model: Huizersdijk 20 met omliggende bebouwing + bodem  
 Huizersdijk 20 - Molengors  
 Groep: (hoofdgroep)  
 Lijst van Gebouwen, voor rekenmethode Industrielawaai - HMRI, industrie

Naam	Omschr.	Hoogte	Maaiveld	Hdef.	Functie	Gebouwtype	BAG-id	Gemeente	Jaar	AHN-jaar
274637	1709100000034703	2,55	0,00	Eigen waarde				Moerdijk	0	3
M29039501	1709100000034894	6,47	0,00	Eigen waarde				Moerdijk	0	3
BWB-MRD-17	1709100000034895	7,97	0,00	Eigen waarde				Moerdijk	0	3
BWB-MRD-13	1709100000034896	7,96	0,00	Eigen waarde				Moerdijk	0	3
388664	1709100000034897	8,05	0,00	Eigen waarde				Moerdijk	0	3
BWB-MRD-13	1709100000034898	7,81	0,00	Eigen waarde				Moerdijk	0	3
BWB-MRD-17	1709100000034899	7,89	0,00	Eigen waarde				Moerdijk	0	3
759915	1709100000034900	7,47	0,00	Eigen waarde				Moerdijk	0	3
388664	1709100000034901	6,24	0,00	Eigen waarde				Moerdijk	0	3
388664	1709100000034902	6,38	0,00	Eigen waarde				Moerdijk	0	3
BWB-MRD-17	1709100000034903	7,80	0,00	Eigen waarde				Moerdijk	0	3
759915	1709100000034904	7,74	0,00	Eigen waarde				Moerdijk	0	3
388664	1709100000034905	7,69	0,00	Eigen waarde				Moerdijk	0	3
388664	1709100000034906	7,66	0,00	Eigen waarde				Moerdijk	0	3
388664	1709100000034907	7,59	0,00	Eigen waarde				Moerdijk	0	3
BWB-MRD-17	1709100000034908	5,93	0,00	Eigen waarde				Moerdijk	0	3
388664	1709100000034909	5,55	0,00	Eigen waarde				Moerdijk	0	3
388664	1709100000034910	8,12	0,00	Eigen waarde				Moerdijk	0	3
446279	1709100000034911	8,00	0,00	Eigen waarde				Moerdijk	0	3
M20090001	1709100000034912	8,13	0,00	Eigen waarde				Moerdijk	0	3
388664	1709100000034913	8,15	0,00	Eigen waarde				Moerdijk	0	3
388664	1709100000034914	8,17	0,00	Eigen waarde				Moerdijk	0	3
759915	1709100000034915	8,06	0,00	Eigen waarde				Moerdijk	0	3
759915	1709100000034916	7,75	0,00	Eigen waarde				Moerdijk	0	3
445577	1709100000034917	8,04	0,00	Eigen waarde				Moerdijk	0	3
388664	1709100000034918	7,87	0,00	Eigen waarde				Moerdijk	0	3
388664	1709100000034919	7,89	0,00	Eigen waarde				Moerdijk	0	3
B26099501	1709100000034920	7,67	0,00	Eigen waarde				Moerdijk	0	3
B28109802	1709100000034921	7,66	0,00	Eigen waarde				Moerdijk	0	3
749681	1709100000034922	8,10	0,00	Eigen waarde				Moerdijk	0	3
388664	1709100000034923	8,06	0,00	Eigen waarde				Moerdijk	0	3
M08059801	1709100000034924	8,16	0,00	Eigen waarde				Moerdijk	0	3
388664	1709100000034925	5,47	0,00	Eigen waarde				Moerdijk	0	3
BGT-BAG ko	1709100000034926	5,56	0,00	Eigen waarde				Moerdijk	0	3
BGT-BAG ko	1709100000034927	5,53	0,00	Eigen waarde				Moerdijk	0	3
388664	1709100000034928	5,60	0,00	Eigen waarde				Moerdijk	0	3
388664	1709100000034929	5,73	0,00	Eigen waarde				Moerdijk	0	3
628191	1709100000034930	5,45	0,00	Eigen waarde				Moerdijk	0	3
B04079402	1709100000034932	6,01	0,00	Eigen waarde				Moerdijk	0	3
BGT-BAG ko	1709100000034933	7,20	0,00	Eigen waarde				Moerdijk	0	3
388664	1709100000034934	8,06	0,00	Eigen waarde				Moerdijk	0	3
388664	1709100000034935	8,16	0,00	Eigen waarde				Moerdijk	0	3
388664	1709100000034936	8,27	0,00	Eigen waarde				Moerdijk	0	3
625283	1709100000034937	8,11	0,00	Eigen waarde				Moerdijk	0	3
388664	1709100000034938	8,28	0,00	Eigen waarde				Moerdijk	0	3
388664	1709100000034939	8,32	0,00	Eigen waarde				Moerdijk	0	3
388664	1709100000034940	8,10	0,00	Eigen waarde				Moerdijk	0	3
B23099701	1709100000034941	8,04	0,00	Eigen waarde				Moerdijk	0	3
B08069903	1709100000034942	8,06	0,00	Eigen waarde				Moerdijk	0	3
388664	1709100000034943	8,20	0,00	Eigen waarde				Moerdijk	0	3
749681	1709100000034944	7,98	0,00	Eigen waarde				Moerdijk	0	3
BWB-MRD-21	1709100000034945	7,74	0,00	Eigen waarde				Moerdijk	0	3
388664	1709100000034946	8,10	0,00	Eigen waarde				Moerdijk	0	3
388664	1709100000034947	8,10	0,00	Eigen waarde				Moerdijk	0	3
388664	1709100000034948	8,13	0,00	Eigen waarde				Moerdijk	0	3
M07109801	1709100000034949	8,09	0,00	Eigen waarde				Moerdijk	0	3
753452	1709100000034950	8,12	0,00	Eigen waarde				Moerdijk	0	3
388664	1709100000034951	8,15	0,00	Eigen waarde				Moerdijk	0	3

## Bijlage II

### Invoergegevens rekenmodel

Model: Huizersdijk 20 met omliggende bebouwing + bodem  
 Huizersdijk 20 - Molengors  
 Groep: (hoofdgroep)  
 Lijst van Gebouwen, voor rekenmethode Industrielawaai - HMRI, industrie

Naam	Trust	Cp	Refl. 31	Refl. 63	Refl. 125	Refl. 250	Refl. 500	Refl. 1k	Refl. 2k	Refl. 4k	Refl. 8k
274637	0	0	dB	0,80	0,80	0,80	0,80	0,80	0,80	0,80	0,80
M29039501	0	0	dB	0,80	0,80	0,80	0,80	0,80	0,80	0,80	0,80
BWB-MRD-17	0	0	dB	0,80	0,80	0,80	0,80	0,80	0,80	0,80	0,80
BWB-MRD-13	0	0	dB	0,80	0,80	0,80	0,80	0,80	0,80	0,80	0,80
388664	0	0	dB	0,80	0,80	0,80	0,80	0,80	0,80	0,80	0,80
BWB-MRD-13	0	0	dB	0,80	0,80	0,80	0,80	0,80	0,80	0,80	0,80
BWB-MRD-17	0	0	dB	0,80	0,80	0,80	0,80	0,80	0,80	0,80	0,80
759915	0	0	dB	0,80	0,80	0,80	0,80	0,80	0,80	0,80	0,80
388664	0	0	dB	0,80	0,80	0,80	0,80	0,80	0,80	0,80	0,80
388664	0	0	dB	0,80	0,80	0,80	0,80	0,80	0,80	0,80	0,80
BWB-MRD-17	0	0	dB	0,80	0,80	0,80	0,80	0,80	0,80	0,80	0,80
759915	0	0	dB	0,80	0,80	0,80	0,80	0,80	0,80	0,80	0,80
388664	0	0	dB	0,80	0,80	0,80	0,80	0,80	0,80	0,80	0,80
388664	0	0	dB	0,80	0,80	0,80	0,80	0,80	0,80	0,80	0,80
388664	0	0	dB	0,80	0,80	0,80	0,80	0,80	0,80	0,80	0,80
BWB-MRD-17	0	0	dB	0,80	0,80	0,80	0,80	0,80	0,80	0,80	0,80
388664	0	0	dB	0,80	0,80	0,80	0,80	0,80	0,80	0,80	0,80
388664	0	0	dB	0,80	0,80	0,80	0,80	0,80	0,80	0,80	0,80
446279	0	0	dB	0,80	0,80	0,80	0,80	0,80	0,80	0,80	0,80
M20090001	0	0	dB	0,80	0,80	0,80	0,80	0,80	0,80	0,80	0,80
388664	0	0	dB	0,80	0,80	0,80	0,80	0,80	0,80	0,80	0,80
388664	0	0	dB	0,80	0,80	0,80	0,80	0,80	0,80	0,80	0,80
759915	0	0	dB	0,80	0,80	0,80	0,80	0,80	0,80	0,80	0,80
759915	0	0	dB	0,80	0,80	0,80	0,80	0,80	0,80	0,80	0,80
445577	0	0	dB	0,80	0,80	0,80	0,80	0,80	0,80	0,80	0,80
388664	0	0	dB	0,80	0,80	0,80	0,80	0,80	0,80	0,80	0,80
388664	0	0	dB	0,80	0,80	0,80	0,80	0,80	0,80	0,80	0,80
B26099501	0	0	dB	0,80	0,80	0,80	0,80	0,80	0,80	0,80	0,80
B28109802	0	0	dB	0,80	0,80	0,80	0,80	0,80	0,80	0,80	0,80
749681	0	0	dB	0,80	0,80	0,80	0,80	0,80	0,80	0,80	0,80
388664	0	0	dB	0,80	0,80	0,80	0,80	0,80	0,80	0,80	0,80
M08059801	0	0	dB	0,80	0,80	0,80	0,80	0,80	0,80	0,80	0,80
388664	0	0	dB	0,80	0,80	0,80	0,80	0,80	0,80	0,80	0,80
BGT-BAG ko	0	0	dB	0,80	0,80	0,80	0,80	0,80	0,80	0,80	0,80
BGT-BAG ko	0	0	dB	0,80	0,80	0,80	0,80	0,80	0,80	0,80	0,80
388664	0	0	dB	0,80	0,80	0,80	0,80	0,80	0,80	0,80	0,80
388664	0	0	dB	0,80	0,80	0,80	0,80	0,80	0,80	0,80	0,80
628191	0	0	dB	0,80	0,80	0,80	0,80	0,80	0,80	0,80	0,80
B04079402	0	0	dB	0,80	0,80	0,80	0,80	0,80	0,80	0,80	0,80
BGT-BAG ko	0	0	dB	0,80	0,80	0,80	0,80	0,80	0,80	0,80	0,80
388664	0	0	dB	0,80	0,80	0,80	0,80	0,80	0,80	0,80	0,80
388664	0	0	dB	0,80	0,80	0,80	0,80	0,80	0,80	0,80	0,80
388664	0	0	dB	0,80	0,80	0,80	0,80	0,80	0,80	0,80	0,80
625283	0	0	dB	0,80	0,80	0,80	0,80	0,80	0,80	0,80	0,80
388664	0	0	dB	0,80	0,80	0,80	0,80	0,80	0,80	0,80	0,80
388664	0	0	dB	0,80	0,80	0,80	0,80	0,80	0,80	0,80	0,80
388664	0	0	dB	0,80	0,80	0,80	0,80	0,80	0,80	0,80	0,80
B23099701	0	0	dB	0,80	0,80	0,80	0,80	0,80	0,80	0,80	0,80
B08069903	0	0	dB	0,80	0,80	0,80	0,80	0,80	0,80	0,80	0,80
388664	0	0	dB	0,80	0,80	0,80	0,80	0,80	0,80	0,80	0,80
749681	0	0	dB	0,80	0,80	0,80	0,80	0,80	0,80	0,80	0,80
BWB-MRD-21	0	0	dB	0,80	0,80	0,80	0,80	0,80	0,80	0,80	0,80
388664	0	0	dB	0,80	0,80	0,80	0,80	0,80	0,80	0,80	0,80
388664	0	0	dB	0,80	0,80	0,80	0,80	0,80	0,80	0,80	0,80
388664	0	0	dB	0,80	0,80	0,80	0,80	0,80	0,80	0,80	0,80
M07109801	0	0	dB	0,80	0,80	0,80	0,80	0,80	0,80	0,80	0,80
753452	0	0	dB	0,80	0,80	0,80	0,80	0,80	0,80	0,80	0,80
388664	0	0	dB	0,80	0,80	0,80	0,80	0,80	0,80	0,80	0,80

## Bijlage II

### Invoergegevens rekenmodel

Model: Huizersdijk 20 met omliggende bebouwing + bodem  
 Huizersdijk 20 - Molengors  
 Groep: (hoofdgroep)  
 Lijst van Gebouwen, voor rekenmethode Industrielawaai - HMRI, industrie

Naam	Omschr.	Hoogte	Maaiveld	Hdef.	Functie	Gebouwtype	BAG-id	Gemeente	Jaar	AHN-jaar
BGT-BAG ko	1709100000034952	8,10	0,00	Eigen waarde				Moerdijk	0	3
753452	1709100000034953	8,17	0,00	Eigen waarde				Moerdijk	0	3
B11120001	1709100000035168	8,09	0,00	Eigen waarde				Moerdijk	0	3
388664	1709100000035169	8,22	0,00	Eigen waarde				Moerdijk	0	3
BWB-MRD-12	1709100000035170	8,11	0,00	Eigen waarde				Moerdijk	0	3
M25039701	1709100000035172	8,15	0,00	Eigen waarde				Moerdijk	0	3
388664	1709100000035173	8,02	0,00	Eigen waarde				Moerdijk	0	3
M070302	1709100000035174	6,47	0,00	Eigen waarde				Moerdijk	0	3
B12109802	1709100000035175	5,94	0,00	Eigen waarde				Moerdijk	0	3
B13059602	1709100000035176	5,73	0,00	Eigen waarde				Moerdijk	0	3
388664	1709100000035177	6,43	0,00	Eigen waarde				Moerdijk	0	3
388664	1709100000035178	6,67	0,00	Eigen waarde				Moerdijk	0	3
388970	1709100000035179	6,99	0,00	Eigen waarde				Moerdijk	0	3
BWB-MRD-17	1709100000035180	6,92	0,00	Eigen waarde				Moerdijk	0	3
388970	1709100000035181	7,28	0,00	Eigen waarde				Moerdijk	0	3
388970	1709100000035182	6,97	0,00	Eigen waarde				Moerdijk	0	3
M24099601	1709100000035183	7,09	0,00	Eigen waarde				Moerdijk	0	3
388970	1709100000035184	7,19	0,00	Eigen waarde				Moerdijk	0	3
388970	1709100000035185	7,35	0,00	Eigen waarde				Moerdijk	0	3
388970	1709100000035186	6,96	0,00	Eigen waarde				Moerdijk	0	3
388970	1709100000035187	7,01	0,00	Eigen waarde				Moerdijk	0	3
388970	1709100000035188	8,02	0,00	Eigen waarde				Moerdijk	0	3
BGT-BAG ko	1709100000035189	8,00	0,00	Eigen waarde				Moerdijk	0	3
388970	1709100000035190	6,07	0,00	Eigen waarde				Moerdijk	0	3
M24059501	1709100000035191	6,72	0,00	Eigen waarde				Moerdijk	0	3
BGT-BAG ko	1709100000035192	6,57	0,00	Eigen waarde				Moerdijk	0	3
M17069901	1709100000035193	6,53	0,00	Eigen waarde				Moerdijk	0	3
BWB-MRD-14	1709100000035194	8,28	0,00	Eigen waarde				Moerdijk	0	3
631954	1709100000035366	6,00	0,00	Eigen waarde				Moerdijk	0	3
274637	1709100000035371	2,68	0,00	Eigen waarde				Moerdijk	0	3
274637	1709100000035372	2,51	0,00	Eigen waarde				Moerdijk	0	3
274637	1709100000035373	2,27	0,00	Eigen waarde				Moerdijk	0	3
274637	1709100000035409	5,43	0,00	Eigen waarde				Moerdijk	0	3
274637	1709100000035411	2,79	0,00	Eigen waarde				Moerdijk	0	3
275329	1709100000035418	4,66	0,00	Eigen waarde				Moerdijk	0	3
274637	1709100000035420	3,63	0,00	Eigen waarde				Moerdijk	0	3
274637	1709100000035424	2,69	0,00	Eigen waarde				Moerdijk	0	3
274637	1709100000035426	2,19	0,00	Eigen waarde				Moerdijk	0	3
635800	1709100000035427	2,82	0,00	Eigen waarde				Moerdijk	0	3
390080	1709100000035612	9,13	0,00	Eigen waarde				Moerdijk	0	3
274637	1709100000035635	4,17	0,00	Eigen waarde				Moerdijk	0	3
310365	1709100000035638	5,19	0,00	Eigen waarde				Moerdijk	0	3
311819	1709100000035640	2,31	0,00	Eigen waarde				Moerdijk	0	3
274637	1709100000035641	2,75	0,00	Eigen waarde				Moerdijk	0	3
274637	1709100000035642	7,39	0,00	Eigen waarde				Moerdijk	0	3
274637	1709100000035643	6,02	0,00	Eigen waarde				Moerdijk	0	3
310365	1709100000035644	8,76	0,00	Eigen waarde				Moerdijk	0	3
274637	1709100000035648	4,99	0,00	Eigen waarde				Moerdijk	0	3
274637	1709100000035649	6,52	0,00	Eigen waarde				Moerdijk	0	3
759915	1709100000035651	5,92	0,00	Eigen waarde				Moerdijk	0	3
759915	1709100000035652	3,87	0,00	Eigen waarde				Moerdijk	0	3
759915	1709100000035654	5,43	0,00	Eigen waarde				Moerdijk	0	3
274637	1709100000035655	5,09	0,00	Eigen waarde				Moerdijk	0	3
BWB-MRD-14	1709100000035656	3,14	0,00	Eigen waarde				Moerdijk	0	3
274637	1709100000035657	3,12	0,00	Eigen waarde				Moerdijk	0	3
274637	1709100000035658	2,96	0,00	Eigen waarde				Moerdijk	0	3
274637	1709100000035659	3,11	0,00	Eigen waarde				Moerdijk	0	3
274637	1709100000035660	3,02	0,00	Eigen waarde				Moerdijk	0	3



## Bijlage II

### Invoergegevens rekenmodel

Model: Huizersdijk 20 met omliggende bebouwing + bodem  
 Huizersdijk 20 - Molengors  
 Groep: (hoofdgroep)  
 Lijst van Gebouwen, voor rekenmethode Industrielawaai - HMRI, industrie

Naam	Trust	Cp	Refl. 31	Refl. 63	Refl. 125	Refl. 250	Refl. 500	Refl. 1k	Refl. 2k	Refl. 4k	Refl. 8k
BGT-BAG ko	0	0	dB	0,80	0,80	0,80	0,80	0,80	0,80	0,80	0,80
753452	0	0	dB	0,80	0,80	0,80	0,80	0,80	0,80	0,80	0,80
B11120001	0	0	dB	0,80	0,80	0,80	0,80	0,80	0,80	0,80	0,80
388664	0	0	dB	0,80	0,80	0,80	0,80	0,80	0,80	0,80	0,80
BWB-MRD-12	0	0	dB	0,80	0,80	0,80	0,80	0,80	0,80	0,80	0,80
M25039701	0	0	dB	0,80	0,80	0,80	0,80	0,80	0,80	0,80	0,80
388664	0	0	dB	0,80	0,80	0,80	0,80	0,80	0,80	0,80	0,80
M070302	0	0	dB	0,80	0,80	0,80	0,80	0,80	0,80	0,80	0,80
B12109802	0	0	dB	0,80	0,80	0,80	0,80	0,80	0,80	0,80	0,80
B13059602	0	0	dB	0,80	0,80	0,80	0,80	0,80	0,80	0,80	0,80
388664	0	0	dB	0,80	0,80	0,80	0,80	0,80	0,80	0,80	0,80
388664	0	0	dB	0,80	0,80	0,80	0,80	0,80	0,80	0,80	0,80
388970	0	0	dB	0,80	0,80	0,80	0,80	0,80	0,80	0,80	0,80
BWB-MRD-17	0	0	dB	0,80	0,80	0,80	0,80	0,80	0,80	0,80	0,80
388970	0	0	dB	0,80	0,80	0,80	0,80	0,80	0,80	0,80	0,80
388970	0	0	dB	0,80	0,80	0,80	0,80	0,80	0,80	0,80	0,80
M24099601	0	0	dB	0,80	0,80	0,80	0,80	0,80	0,80	0,80	0,80
388970	0	0	dB	0,80	0,80	0,80	0,80	0,80	0,80	0,80	0,80
388970	0	0	dB	0,80	0,80	0,80	0,80	0,80	0,80	0,80	0,80
388970	0	0	dB	0,80	0,80	0,80	0,80	0,80	0,80	0,80	0,80
388970	0	0	dB	0,80	0,80	0,80	0,80	0,80	0,80	0,80	0,80
388970	0	0	dB	0,80	0,80	0,80	0,80	0,80	0,80	0,80	0,80
BGT-BAG ko	0	0	dB	0,80	0,80	0,80	0,80	0,80	0,80	0,80	0,80
388970	0	0	dB	0,80	0,80	0,80	0,80	0,80	0,80	0,80	0,80
M24059501	0	0	dB	0,80	0,80	0,80	0,80	0,80	0,80	0,80	0,80
BGT-BAG ko	0	0	dB	0,80	0,80	0,80	0,80	0,80	0,80	0,80	0,80
M17069901	0	0	dB	0,80	0,80	0,80	0,80	0,80	0,80	0,80	0,80
BWB-MRD-14	0	0	dB	0,80	0,80	0,80	0,80	0,80	0,80	0,80	0,80
631954	0	0	dB	0,80	0,80	0,80	0,80	0,80	0,80	0,80	0,80
274637	0	0	dB	0,80	0,80	0,80	0,80	0,80	0,80	0,80	0,80
274637	0	0	dB	0,80	0,80	0,80	0,80	0,80	0,80	0,80	0,80
274637	0	0	dB	0,80	0,80	0,80	0,80	0,80	0,80	0,80	0,80
274637	0	0	dB	0,80	0,80	0,80	0,80	0,80	0,80	0,80	0,80
275329	0	0	dB	0,80	0,80	0,80	0,80	0,80	0,80	0,80	0,80
274637	0	0	dB	0,80	0,80	0,80	0,80	0,80	0,80	0,80	0,80
274637	0	0	dB	0,80	0,80	0,80	0,80	0,80	0,80	0,80	0,80
274637	0	0	dB	0,80	0,80	0,80	0,80	0,80	0,80	0,80	0,80
635800	0	0	dB	0,80	0,80	0,80	0,80	0,80	0,80	0,80	0,80
390080	0	0	dB	0,80	0,80	0,80	0,80	0,80	0,80	0,80	0,80
274637	0	0	dB	0,80	0,80	0,80	0,80	0,80	0,80	0,80	0,80
310365	0	0	dB	0,80	0,80	0,80	0,80	0,80	0,80	0,80	0,80
311819	0	0	dB	0,80	0,80	0,80	0,80	0,80	0,80	0,80	0,80
274637	0	0	dB	0,80	0,80	0,80	0,80	0,80	0,80	0,80	0,80
274637	0	0	dB	0,80	0,80	0,80	0,80	0,80	0,80	0,80	0,80
274637	0	0	dB	0,80	0,80	0,80	0,80	0,80	0,80	0,80	0,80
310365	0	0	dB	0,80	0,80	0,80	0,80	0,80	0,80	0,80	0,80
274637	0	0	dB	0,80	0,80	0,80	0,80	0,80	0,80	0,80	0,80
274637	0	0	dB	0,80	0,80	0,80	0,80	0,80	0,80	0,80	0,80
759915	0	0	dB	0,80	0,80	0,80	0,80	0,80	0,80	0,80	0,80
759915	0	0	dB	0,80	0,80	0,80	0,80	0,80	0,80	0,80	0,80
759915	0	0	dB	0,80	0,80	0,80	0,80	0,80	0,80	0,80	0,80
274637	0	0	dB	0,80	0,80	0,80	0,80	0,80	0,80	0,80	0,80
BWB-MRD-14	0	0	dB	0,80	0,80	0,80	0,80	0,80	0,80	0,80	0,80
274637	0	0	dB	0,80	0,80	0,80	0,80	0,80	0,80	0,80	0,80
274637	0	0	dB	0,80	0,80	0,80	0,80	0,80	0,80	0,80	0,80
274637	0	0	dB	0,80	0,80	0,80	0,80	0,80	0,80	0,80	0,80
274637	0	0	dB	0,80	0,80	0,80	0,80	0,80	0,80	0,80	0,80

## Bijlage II

### Invoergegevens rekenmodel

Model: Huizersdijk 20 met omliggende bebouwing + bodem  
 Huizersdijk 20 - Molengors  
 Groep: (hoofdgroep)  
 Lijst van Gebouwen, voor rekenmethode Industrielawaai - HMRI, industrie

Naam	Omschr.	Hoogte	Maaiveld	Hdef.	Functie	Gebouwtype	BAG-id	Gemeente	Jaar	AHN-jaar
BWB-MRD-14	1709100000035661	3,06	0,00	Eigen waarde				Moerdijk	0	3
274637	1709100000035662	3,10	0,00	Eigen waarde				Moerdijk	0	3
274637	1709100000035663	3,10	0,00	Eigen waarde				Moerdijk	0	3
274637	1709100000035664	3,12	0,00	Eigen waarde				Moerdijk	0	3
274637	1709100000035665	3,14	0,00	Eigen waarde				Moerdijk	0	3
445927	1709100000035666	3,17	0,00	Eigen waarde				Moerdijk	0	3
274637	1709100000035668	2,61	0,00	Eigen waarde				Moerdijk	0	3
759915	1709100000035919	10,05	0,00	Eigen waarde				Moerdijk	0	3
274637	1709100000036308	4,89	0,00	Eigen waarde				Moerdijk	0	3
274637	1709100000036309	4,88	0,00	Eigen waarde				Moerdijk	0	3
274637	1709100000036310	4,40	0,00	Eigen waarde				Moerdijk	0	3
391410	1709100000036312	6,00	0,00	Eigen waarde				Moerdijk	0	3
391410	1709100000036314	6,42	0,00	Eigen waarde				Moerdijk	0	3
391410	1709100000036316	7,10	0,00	Eigen waarde				Moerdijk	0	3
415482	1709100000036317	6,37	0,00	Eigen waarde				Moerdijk	0	3
B01059602	1709100000036318	6,50	0,00	Eigen waarde				Moerdijk	0	3
391410	1709100000036319	6,10	0,00	Eigen waarde				Moerdijk	0	3
BWB-MRD-19	1709100000036320	6,66	0,00	Eigen waarde				Moerdijk	0	3
BGT-BAG ko	1709100000036321	6,64	0,00	Eigen waarde				Moerdijk	0	3
BWB-MRD-18	1709100000036322	6,62	0,00	Eigen waarde				Moerdijk	0	3
445927	1709100000036323	6,45	0,00	Eigen waarde				Moerdijk	0	3
B27049502	1709100000036324	5,73	0,00	Eigen waarde				Moerdijk	0	3
B21049401	1709100000036325	7,49	0,00	Eigen waarde				Moerdijk	0	3
391410	1709100000036326	7,93	0,00	Eigen waarde				Moerdijk	0	3
M030702	1709100000036327	8,07	0,00	Eigen waarde				Moerdijk	0	3
M020702	1709100000036328	8,17	0,00	Eigen waarde				Moerdijk	0	3
B061202	1709100000036329	8,16	0,00	Eigen waarde				Moerdijk	0	3
760991	1709100000036330	7,60	0,00	Eigen waarde				Moerdijk	0	3
391410	1709100000036331	7,85	0,00	Eigen waarde				Moerdijk	0	3
B15069907	1709100000036332	7,91	0,00	Eigen waarde				Moerdijk	0	3
391410	1709100000036335	7,83	0,00	Eigen waarde				Moerdijk	0	3
391410	1709100000036336	7,94	0,00	Eigen waarde				Moerdijk	0	3
M21059601	1709100000036378	7,94	0,00	Eigen waarde				Moerdijk	0	3
391410	1709100000036379	7,88	0,00	Eigen waarde				Moerdijk	0	3
391410	1709100000036380	7,86	0,00	Eigen waarde				Moerdijk	0	3
446279	1709100000036381	7,56	0,00	Eigen waarde				Moerdijk	0	3
391410	1709100000036382	7,65	0,00	Eigen waarde				Moerdijk	0	3
391410	1709100000036383	7,90	0,00	Eigen waarde				Moerdijk	0	3
391410	1709100000036384	7,95	0,00	Eigen waarde				Moerdijk	0	3
BGT-BAG ko	1709100000036385	7,99	0,00	Eigen waarde				Moerdijk	0	3
391410	1709100000036386	7,98	0,00	Eigen waarde				Moerdijk	0	3
391410	1709100000036387	7,97	0,00	Eigen waarde				Moerdijk	0	3
391410	1709100000036388	8,00	0,00	Eigen waarde				Moerdijk	0	3
750735	1709100000036389	7,93	0,00	Eigen waarde				Moerdijk	0	3
BGT-BAG ko	1709100000036390	7,85	0,00	Eigen waarde				Moerdijk	0	3
391410	1709100000036391	7,91	0,00	Eigen waarde				Moerdijk	0	3
BGT-BAG ko	1709100000036392	7,81	0,00	Eigen waarde				Moerdijk	0	3
391410	1709100000036393	7,85	0,00	Eigen waarde				Moerdijk	0	3
391410	1709100000036394	8,04	0,00	Eigen waarde				Moerdijk	0	3
391410	1709100000036395	7,87	0,00	Eigen waarde				Moerdijk	0	3
391410	1709100000036396	7,93	0,00	Eigen waarde				Moerdijk	0	3
393598	1709100000036397	7,94	0,00	Eigen waarde				Moerdijk	0	3
445927	1709100000036398	5,62	0,00	Eigen waarde				Moerdijk	0	3
391410	1709100000036399	5,61	0,00	Eigen waarde				Moerdijk	0	3
391410	1709100000036400	8,17	0,00	Eigen waarde				Moerdijk	0	3
391410	1709100000036452	3,21	0,00	Eigen waarde				Moerdijk	0	3
M27109701	1709100000036453	3,21	0,00	Eigen waarde				Moerdijk	0	3
391410	1709100000036454	3,17	0,00	Eigen waarde				Moerdijk	0	3

## Bijlage II

### Invoergegevens rekenmodel

Model: Huizersdijk 20 met omliggende bebouwing + bodem  
 Huizersdijk 20 - Molengors  
 Groep: (hoofdgroep)  
 Lijst van Gebouwen, voor rekenmethode Industrielawaai - HMRI, industrie

Naam	Trust	Cp	Refl. 31	Refl. 63	Refl. 125	Refl. 250	Refl. 500	Refl. 1k	Refl. 2k	Refl. 4k	Refl. 8k
BWB-MRD-14	0 0	dB	0,80	0,80	0,80	0,80	0,80	0,80	0,80	0,80	0,80
274637	0 0	dB	0,80	0,80	0,80	0,80	0,80	0,80	0,80	0,80	0,80
274637	0 0	dB	0,80	0,80	0,80	0,80	0,80	0,80	0,80	0,80	0,80
274637	0 0	dB	0,80	0,80	0,80	0,80	0,80	0,80	0,80	0,80	0,80
274637	0 0	dB	0,80	0,80	0,80	0,80	0,80	0,80	0,80	0,80	0,80
445927	0 0	dB	0,80	0,80	0,80	0,80	0,80	0,80	0,80	0,80	0,80
274637	0 0	dB	0,80	0,80	0,80	0,80	0,80	0,80	0,80	0,80	0,80
759915	0 0	dB	0,80	0,80	0,80	0,80	0,80	0,80	0,80	0,80	0,80
274637	0 0	dB	0,80	0,80	0,80	0,80	0,80	0,80	0,80	0,80	0,80
274637	0 0	dB	0,80	0,80	0,80	0,80	0,80	0,80	0,80	0,80	0,80
274637	0 0	dB	0,80	0,80	0,80	0,80	0,80	0,80	0,80	0,80	0,80
391410	0 0	dB	0,80	0,80	0,80	0,80	0,80	0,80	0,80	0,80	0,80
391410	0 0	dB	0,80	0,80	0,80	0,80	0,80	0,80	0,80	0,80	0,80
391410	0 0	dB	0,80	0,80	0,80	0,80	0,80	0,80	0,80	0,80	0,80
415482	0 0	dB	0,80	0,80	0,80	0,80	0,80	0,80	0,80	0,80	0,80
B01059602	0 0	dB	0,80	0,80	0,80	0,80	0,80	0,80	0,80	0,80	0,80
391410	0 0	dB	0,80	0,80	0,80	0,80	0,80	0,80	0,80	0,80	0,80
BWB-MRD-19	0 0	dB	0,80	0,80	0,80	0,80	0,80	0,80	0,80	0,80	0,80
BGT-BAG ko	0 0	dB	0,80	0,80	0,80	0,80	0,80	0,80	0,80	0,80	0,80
BWB-MRD-18	0 0	dB	0,80	0,80	0,80	0,80	0,80	0,80	0,80	0,80	0,80
445927	0 0	dB	0,80	0,80	0,80	0,80	0,80	0,80	0,80	0,80	0,80
B27049502	0 0	dB	0,80	0,80	0,80	0,80	0,80	0,80	0,80	0,80	0,80
B21049401	0 0	dB	0,80	0,80	0,80	0,80	0,80	0,80	0,80	0,80	0,80
391410	0 0	dB	0,80	0,80	0,80	0,80	0,80	0,80	0,80	0,80	0,80
M030702	0 0	dB	0,80	0,80	0,80	0,80	0,80	0,80	0,80	0,80	0,80
M020702	0 0	dB	0,80	0,80	0,80	0,80	0,80	0,80	0,80	0,80	0,80
B061202	0 0	dB	0,80	0,80	0,80	0,80	0,80	0,80	0,80	0,80	0,80
760991	0 0	dB	0,80	0,80	0,80	0,80	0,80	0,80	0,80	0,80	0,80
391410	0 0	dB	0,80	0,80	0,80	0,80	0,80	0,80	0,80	0,80	0,80
B15069907	0 0	dB	0,80	0,80	0,80	0,80	0,80	0,80	0,80	0,80	0,80
391410	0 0	dB	0,80	0,80	0,80	0,80	0,80	0,80	0,80	0,80	0,80
391410	0 0	dB	0,80	0,80	0,80	0,80	0,80	0,80	0,80	0,80	0,80
M21059601	0 0	dB	0,80	0,80	0,80	0,80	0,80	0,80	0,80	0,80	0,80
391410	0 0	dB	0,80	0,80	0,80	0,80	0,80	0,80	0,80	0,80	0,80
391410	0 0	dB	0,80	0,80	0,80	0,80	0,80	0,80	0,80	0,80	0,80
446279	0 0	dB	0,80	0,80	0,80	0,80	0,80	0,80	0,80	0,80	0,80
391410	0 0	dB	0,80	0,80	0,80	0,80	0,80	0,80	0,80	0,80	0,80
391410	0 0	dB	0,80	0,80	0,80	0,80	0,80	0,80	0,80	0,80	0,80
391410	0 0	dB	0,80	0,80	0,80	0,80	0,80	0,80	0,80	0,80	0,80
BGT-BAG ko	0 0	dB	0,80	0,80	0,80	0,80	0,80	0,80	0,80	0,80	0,80
391410	0 0	dB	0,80	0,80	0,80	0,80	0,80	0,80	0,80	0,80	0,80
391410	0 0	dB	0,80	0,80	0,80	0,80	0,80	0,80	0,80	0,80	0,80
391410	0 0	dB	0,80	0,80	0,80	0,80	0,80	0,80	0,80	0,80	0,80
750735	0 0	dB	0,80	0,80	0,80	0,80	0,80	0,80	0,80	0,80	0,80
BGT-BAG ko	0 0	dB	0,80	0,80	0,80	0,80	0,80	0,80	0,80	0,80	0,80
391410	0 0	dB	0,80	0,80	0,80	0,80	0,80	0,80	0,80	0,80	0,80
BGT-BAG ko	0 0	dB	0,80	0,80	0,80	0,80	0,80	0,80	0,80	0,80	0,80
391410	0 0	dB	0,80	0,80	0,80	0,80	0,80	0,80	0,80	0,80	0,80
391410	0 0	dB	0,80	0,80	0,80	0,80	0,80	0,80	0,80	0,80	0,80
391410	0 0	dB	0,80	0,80	0,80	0,80	0,80	0,80	0,80	0,80	0,80
391410	0 0	dB	0,80	0,80	0,80	0,80	0,80	0,80	0,80	0,80	0,80
393598	0 0	dB	0,80	0,80	0,80	0,80	0,80	0,80	0,80	0,80	0,80
445927	0 0	dB	0,80	0,80	0,80	0,80	0,80	0,80	0,80	0,80	0,80
391410	0 0	dB	0,80	0,80	0,80	0,80	0,80	0,80	0,80	0,80	0,80
391410	0 0	dB	0,80	0,80	0,80	0,80	0,80	0,80	0,80	0,80	0,80
391410	0 0	dB	0,80	0,80	0,80	0,80	0,80	0,80	0,80	0,80	0,80
391410	0 0	dB	0,80	0,80	0,80	0,80	0,80	0,80	0,80	0,80	0,80
M27109701	0 0	dB	0,80	0,80	0,80	0,80	0,80	0,80	0,80	0,80	0,80
391410	0 0	dB	0,80	0,80	0,80	0,80	0,80	0,80	0,80	0,80	0,80

## Bijlage II

### Invoergegevens rekenmodel

Model: Huizersdijk 20 met omliggende bebouwing + bodem  
 Huizersdijk 20 - Molengors  
 Groep: (hoofdgroep)  
 Lijst van Gebouwen, voor rekenmethode Industrielawaai - HMRI, industrie

Naam	Omschr.	Hoogte	Maaiveld	Hdef.	Functie	Gebouwtype	BAG-id	Gemeente	Jaar	AHN-jaar
391410	1709100000036455	3,24	0,00	Eigen waarde				Moerdijk	0	3
BGT-BAG ko	1709100000036456	7,68	0,00	Eigen waarde				Moerdijk	0	3
391410	1709100000036457	7,68	0,00	Eigen waarde				Moerdijk	0	3
391410	1709100000036458	7,70	0,00	Eigen waarde				Moerdijk	0	3
391410	1709100000036459	7,67	0,00	Eigen waarde				Moerdijk	0	3
BWB-MRD-17	1709100000036460	7,53	0,00	Eigen waarde				Moerdijk	0	3
391410	1709100000036461	7,62	0,00	Eigen waarde				Moerdijk	0	3
391410	1709100000036462	7,65	0,00	Eigen waarde				Moerdijk	0	3
391410	1709100000036463	7,65	0,00	Eigen waarde				Moerdijk	0	3
391410	1709100000036464	7,68	0,00	Eigen waarde				Moerdijk	0	3
391410	1709100000036465	7,57	0,00	Eigen waarde				Moerdijk	0	3
391410	1709100000036466	7,63	0,00	Eigen waarde				Moerdijk	0	3
391410	1709100000036467	7,64	0,00	Eigen waarde				Moerdijk	0	3
391410	1709100000036468	7,63	0,00	Eigen waarde				Moerdijk	0	3
391410	1709100000036469	7,63	0,00	Eigen waarde				Moerdijk	0	3
629193	1709100000036470	7,63	0,00	Eigen waarde				Moerdijk	0	3
391410	1709100000036471	7,64	0,00	Eigen waarde				Moerdijk	0	3
391410	1709100000036472	7,63	0,00	Eigen waarde				Moerdijk	0	3
LB150304	1709100000036473	5,36	0,00	Eigen waarde				Moerdijk	0	3
391410	1709100000036474	5,48	0,00	Eigen waarde				Moerdijk	0	3
M23069901	1709100000036475	5,42	0,00	Eigen waarde				Moerdijk	0	3
391410	1709100000036476	5,40	0,00	Eigen waarde				Moerdijk	0	3
391410	1709100000036477	5,48	0,00	Eigen waarde				Moerdijk	0	3
391410	1709100000036478	5,34	0,00	Eigen waarde				Moerdijk	0	3
301741	1709100000036479	6,86	0,00	Eigen waarde				Moerdijk	0	3
B05079504	1709100000036480	4,04	0,00	Eigen waarde				Moerdijk	0	3
SBA 2008/4	1709100000036481	5,42	0,00	Eigen waarde				Moerdijk	0	3
B23049201	1709100000036482	8,13	0,00	Eigen waarde				Moerdijk	0	3
BWB-MRD-25	1709100000036483	6,85	0,00	Eigen waarde				Moerdijk	0	3
BWB-MRD-25	1709100000036484	2,59	0,00	Eigen waarde				Moerdijk	0	3
437240	1709100000036485	6,74	0,00	Eigen waarde				Moerdijk	0	3
BWB-MRD-25	1709100000036486	7,92	0,00	Eigen waarde				Moerdijk	0	3
759915	1709100000036487	5,30	0,00	Eigen waarde				Moerdijk	0	3
275329	1709100000036488	6,91	0,00	Eigen waarde				Moerdijk	0	3
275329	1709100000036489	10,80	0,00	Eigen waarde				Moerdijk	0	3
391410	1709100000036490	7,81	0,00	Eigen waarde				Moerdijk	0	3
748590	1709100000036532	8,07	0,00	Eigen waarde				Moerdijk	0	3
SBA 2006/1	1709100000036533	7,71	0,00	Eigen waarde				Moerdijk	0	3
391708	1709100000036534	7,72	0,00	Eigen waarde				Moerdijk	0	3
391708	1709100000036535	7,87	0,00	Eigen waarde				Moerdijk	0	3
391708	1709100000036536	7,92	0,00	Eigen waarde				Moerdijk	0	3
391708	1709100000036537	7,25	0,00	Eigen waarde				Moerdijk	0	3
391708	1709100000036538	7,29	0,00	Eigen waarde				Moerdijk	0	3
391708	1709100000036539	7,40	0,00	Eigen waarde				Moerdijk	0	3
BWB-MRD-46	1709100000036540	7,31	0,00	Eigen waarde				Moerdijk	0	3
391708	1709100000036541	7,79	0,00	Eigen waarde				Moerdijk	0	3
391708	1709100000036542	7,56	0,00	Eigen waarde				Moerdijk	0	3
B11109601	1709100000036543	7,80	0,00	Eigen waarde				Moerdijk	0	3
391708	1709100000036544	7,84	0,00	Eigen waarde				Moerdijk	0	3
B12059503	1709100000036545	7,98	0,00	Eigen waarde				Moerdijk	0	3
748590	1709100000036546	7,86	0,00	Eigen waarde				Moerdijk	0	3
748590	1709100000036547	7,73	0,00	Eigen waarde				Moerdijk	0	3
748590	1709100000036548	7,98	0,00	Eigen waarde				Moerdijk	0	3
274637	1709100000036549	4,36	0,00	Eigen waarde				Moerdijk	0	3
274637	1709100000036550	4,22	0,00	Eigen waarde				Moerdijk	0	3
274637	1709100000036551	4,26	0,00	Eigen waarde				Moerdijk	0	3
274637	1709100000036552	3,94	0,00	Eigen waarde				Moerdijk	0	3
274637	1709100000036553	3,87	0,00	Eigen waarde				Moerdijk	0	3

## Bijlage II

### Invoergegevens rekenmodel

Model: Huizersdijk 20 met omliggende bebouwing + bodem  
 Huizersdijk 20 - Molengors  
 Groep: (hoofdgroep)  
 Lijst van Gebouwen, voor rekenmethode Industrielawaai - HMRI, industrie

Naam	Trust	Cp	Refl. 31	Refl. 63	Refl. 125	Refl. 250	Refl. 500	Refl. 1k	Refl. 2k	Refl. 4k	Refl. 8k
391410	0	0	dB	0,80	0,80	0,80	0,80	0,80	0,80	0,80	0,80
BGT-BAG ko	0	0	dB	0,80	0,80	0,80	0,80	0,80	0,80	0,80	0,80
391410	0	0	dB	0,80	0,80	0,80	0,80	0,80	0,80	0,80	0,80
391410	0	0	dB	0,80	0,80	0,80	0,80	0,80	0,80	0,80	0,80
391410	0	0	dB	0,80	0,80	0,80	0,80	0,80	0,80	0,80	0,80
BWB-MRD-17	0	0	dB	0,80	0,80	0,80	0,80	0,80	0,80	0,80	0,80
391410	0	0	dB	0,80	0,80	0,80	0,80	0,80	0,80	0,80	0,80
391410	0	0	dB	0,80	0,80	0,80	0,80	0,80	0,80	0,80	0,80
391410	0	0	dB	0,80	0,80	0,80	0,80	0,80	0,80	0,80	0,80
391410	0	0	dB	0,80	0,80	0,80	0,80	0,80	0,80	0,80	0,80
391410	0	0	dB	0,80	0,80	0,80	0,80	0,80	0,80	0,80	0,80
391410	0	0	dB	0,80	0,80	0,80	0,80	0,80	0,80	0,80	0,80
391410	0	0	dB	0,80	0,80	0,80	0,80	0,80	0,80	0,80	0,80
629193	0	0	dB	0,80	0,80	0,80	0,80	0,80	0,80	0,80	0,80
391410	0	0	dB	0,80	0,80	0,80	0,80	0,80	0,80	0,80	0,80
391410	0	0	dB	0,80	0,80	0,80	0,80	0,80	0,80	0,80	0,80
LB150304	0	0	dB	0,80	0,80	0,80	0,80	0,80	0,80	0,80	0,80
391410	0	0	dB	0,80	0,80	0,80	0,80	0,80	0,80	0,80	0,80
M23069901	0	0	dB	0,80	0,80	0,80	0,80	0,80	0,80	0,80	0,80
391410	0	0	dB	0,80	0,80	0,80	0,80	0,80	0,80	0,80	0,80
391410	0	0	dB	0,80	0,80	0,80	0,80	0,80	0,80	0,80	0,80
391410	0	0	dB	0,80	0,80	0,80	0,80	0,80	0,80	0,80	0,80
301741	0	0	dB	0,80	0,80	0,80	0,80	0,80	0,80	0,80	0,80
B05079504	0	0	dB	0,80	0,80	0,80	0,80	0,80	0,80	0,80	0,80
SBA 2008/4	0	0	dB	0,80	0,80	0,80	0,80	0,80	0,80	0,80	0,80
B23049201	0	0	dB	0,80	0,80	0,80	0,80	0,80	0,80	0,80	0,80
BWB-MRD-25	0	0	dB	0,80	0,80	0,80	0,80	0,80	0,80	0,80	0,80
BWB-MRD-25	0	0	dB	0,80	0,80	0,80	0,80	0,80	0,80	0,80	0,80
437240	0	0	dB	0,80	0,80	0,80	0,80	0,80	0,80	0,80	0,80
BWB-MRD-25	0	0	dB	0,80	0,80	0,80	0,80	0,80	0,80	0,80	0,80
759915	0	0	dB	0,80	0,80	0,80	0,80	0,80	0,80	0,80	0,80
275329	0	0	dB	0,80	0,80	0,80	0,80	0,80	0,80	0,80	0,80
275329	0	0	dB	0,80	0,80	0,80	0,80	0,80	0,80	0,80	0,80
391410	0	0	dB	0,80	0,80	0,80	0,80	0,80	0,80	0,80	0,80
748590	0	0	dB	0,80	0,80	0,80	0,80	0,80	0,80	0,80	0,80
SBA 2006/1	0	0	dB	0,80	0,80	0,80	0,80	0,80	0,80	0,80	0,80
391708	0	0	dB	0,80	0,80	0,80	0,80	0,80	0,80	0,80	0,80
391708	0	0	dB	0,80	0,80	0,80	0,80	0,80	0,80	0,80	0,80
391708	0	0	dB	0,80	0,80	0,80	0,80	0,80	0,80	0,80	0,80
391708	0	0	dB	0,80	0,80	0,80	0,80	0,80	0,80	0,80	0,80
BWB-MRD-46	0	0	dB	0,80	0,80	0,80	0,80	0,80	0,80	0,80	0,80
391708	0	0	dB	0,80	0,80	0,80	0,80	0,80	0,80	0,80	0,80
391708	0	0	dB	0,80	0,80	0,80	0,80	0,80	0,80	0,80	0,80
B11109601	0	0	dB	0,80	0,80	0,80	0,80	0,80	0,80	0,80	0,80
391708	0	0	dB	0,80	0,80	0,80	0,80	0,80	0,80	0,80	0,80
B12059503	0	0	dB	0,80	0,80	0,80	0,80	0,80	0,80	0,80	0,80
748590	0	0	dB	0,80	0,80	0,80	0,80	0,80	0,80	0,80	0,80
748590	0	0	dB	0,80	0,80	0,80	0,80	0,80	0,80	0,80	0,80
748590	0	0	dB	0,80	0,80	0,80	0,80	0,80	0,80	0,80	0,80
274637	0	0	dB	0,80	0,80	0,80	0,80	0,80	0,80	0,80	0,80
274637	0	0	dB	0,80	0,80	0,80	0,80	0,80	0,80	0,80	0,80
274637	0	0	dB	0,80	0,80	0,80	0,80	0,80	0,80	0,80	0,80
274637	0	0	dB	0,80	0,80	0,80	0,80	0,80	0,80	0,80	0,80
274637	0	0	dB	0,80	0,80	0,80	0,80	0,80	0,80	0,80	0,80
274637	0	0	dB	0,80	0,80	0,80	0,80	0,80	0,80	0,80	0,80

## Bijlage II

### Invoergegevens rekenmodel

Model: Huizersdijk 20 met omliggende bebouwing + bodem  
 Huizersdijk 20 - Molengors  
 Groep: (hoofdgroep)  
 Lijst van Gebouwen, voor rekenmethode Industrielawaai - HMRI, industrie

Naam	Omschr.	Hoogte	Maaiveld	Hdef.	Functie	Gebouwtype	BAG-id	Gemeente	Jaar	AHN-jaar
274637	1709100000036554	3,64	0,00	Eigen waarde				Moerdijk	0	3
274637	1709100000036555	3,39	0,00	Eigen waarde				Moerdijk	0	3
752945	1709100000036556	4,32	0,00	Eigen waarde				Moerdijk	0	3
274637	1709100000036557	3,29	0,00	Eigen waarde				Moerdijk	0	3
759915	1709100000036558	3,61	0,00	Eigen waarde				Moerdijk	0	3
759915	1709100000036559	3,44	0,00	Eigen waarde				Moerdijk	0	3
274637	1709100000036560	3,30	0,00	Eigen waarde				Moerdijk	0	3
274637	1709100000036561	3,31	0,00	Eigen waarde				Moerdijk	0	3
274637	1709100000036562	3,77	0,00	Eigen waarde				Moerdijk	0	3
274637	1709100000036563	3,31	0,00	Eigen waarde				Moerdijk	0	3
274637	1709100000036564	3,30	0,00	Eigen waarde				Moerdijk	0	3
274637	1709100000036565	4,14	0,00	Eigen waarde				Moerdijk	0	3
274637	1709100000036566	4,32	0,00	Eigen waarde				Moerdijk	0	3
274637	1709100000036567	4,43	0,00	Eigen waarde				Moerdijk	0	3
274637	1709100000036568	3,77	0,00	Eigen waarde				Moerdijk	0	3
311819	1709100000036569	3,77	0,00	Eigen waarde				Moerdijk	0	3
274637	1709100000036570	3,76	0,00	Eigen waarde				Moerdijk	0	3
274637	1709100000036571	4,00	0,00	Eigen waarde				Moerdijk	0	3
274637	1709100000036572	3,30	0,00	Eigen waarde				Moerdijk	0	3
274637	1709100000036573	3,37	0,00	Eigen waarde				Moerdijk	0	3
274637	1709100000036574	3,37	0,00	Eigen waarde				Moerdijk	0	3
BWB-MRD-21	1709100000036575	3,37	0,00	Eigen waarde				Moerdijk	0	3
274637	1709100000036576	3,36	0,00	Eigen waarde				Moerdijk	0	3
274637	1709100000036578	3,45	0,00	Eigen waarde				Moerdijk	0	3
445851	1709100000036579	3,40	0,00	Eigen waarde				Moerdijk	0	3
274637	1709100000036580	3,48	0,00	Eigen waarde				Moerdijk	0	3
274637	1709100000036581	3,48	0,00	Eigen waarde				Moerdijk	0	3
274637	1709100000036582	3,47	0,00	Eigen waarde				Moerdijk	0	3
BWB-MRD-13	1709100000036583	3,48	0,00	Eigen waarde				Moerdijk	0	3
274637	1709100000036584	3,58	0,00	Eigen waarde				Moerdijk	0	3
274637	1709100000036585	3,44	0,00	Eigen waarde				Moerdijk	0	3
274637	1709100000036586	3,50	0,00	Eigen waarde				Moerdijk	0	3
274637	1709100000036587	3,49	0,00	Eigen waarde				Moerdijk	0	3
750735	1709100000036593	7,89	0,00	Eigen waarde				Moerdijk	0	3
391708	1709100000036594	7,81	0,00	Eigen waarde				Moerdijk	0	3
391708	1709100000036595	7,82	0,00	Eigen waarde				Moerdijk	0	3
750735	1709100000036596	7,83	0,00	Eigen waarde				Moerdijk	0	3
391708	1709100000036597	7,82	0,00	Eigen waarde				Moerdijk	0	3
BWB-MRD-15	1709100000036598	7,83	0,00	Eigen waarde				Moerdijk	0	3
BWB-MRD-15	1709100000036599	7,82	0,00	Eigen waarde				Moerdijk	0	3
750735	1709100000036600	7,69	0,00	Eigen waarde				Moerdijk	0	3
BWB-MRD-23	1709100000036622	7,78	0,00	Eigen waarde				Moerdijk	0	3
BWB-MRD-23	1709100000036623	7,80	0,00	Eigen waarde				Moerdijk	0	3
BWB-MRD-23	1709100000036624	6,67	0,00	Eigen waarde				Moerdijk	0	3
BWB-MRD-23	1709100000036625	7,87	0,00	Eigen waarde				Moerdijk	0	3
M060401	1709100000036626	6,62	0,00	Eigen waarde				Moerdijk	0	3
M12059502	1709100000036627	6,50	0,00	Eigen waarde				Moerdijk	0	3
B23119903	1709100000036628	6,21	0,00	Eigen waarde				Moerdijk	0	3
BWB-MRD-18	1709100000036629	10,45	0,00	Eigen waarde				Moerdijk	0	3
391708	1709100000036677	7,64	0,00	Eigen waarde				Moerdijk	0	3
391708	1709100000036678	5,83	0,00	Eigen waarde				Moerdijk	0	3
274386	1709100000036679	3,05	0,00	Eigen waarde				Moerdijk	0	3
391708	1709100000036680	3,21	0,00	Eigen waarde				Moerdijk	0	3
391708	1709100000036681	3,13	0,00	Eigen waarde				Moerdijk	0	3
391708	1709100000036682	3,14	0,00	Eigen waarde				Moerdijk	0	3
391708	1709100000036683	3,18	0,00	Eigen waarde				Moerdijk	0	3
391708	1709100000036684	3,13	0,00	Eigen waarde				Moerdijk	0	3
391708	1709100000036685	7,69	0,00	Eigen waarde				Moerdijk	0	3

## Bijlage II

### Invoergegevens rekenmodel

Model: Huizersdijk 20 met omliggende bebouwing + bodem  
 Huizersdijk 20 - Molengors  
 Groep: (hoofdgroep)  
 Lijst van Gebouwen, voor rekenmethode Industrielawaai - HMRI, industrie

Naam	Trust	Cp	Refl. 31	Refl. 63	Refl. 125	Refl. 250	Refl. 500	Refl. 1k	Refl. 2k	Refl. 4k	Refl. 8k
274637	0	0	dB	0,80	0,80	0,80	0,80	0,80	0,80	0,80	0,80
274637	0	0	dB	0,80	0,80	0,80	0,80	0,80	0,80	0,80	0,80
752945	0	0	dB	0,80	0,80	0,80	0,80	0,80	0,80	0,80	0,80
274637	0	0	dB	0,80	0,80	0,80	0,80	0,80	0,80	0,80	0,80
759915	0	0	dB	0,80	0,80	0,80	0,80	0,80	0,80	0,80	0,80
759915	0	0	dB	0,80	0,80	0,80	0,80	0,80	0,80	0,80	0,80
274637	0	0	dB	0,80	0,80	0,80	0,80	0,80	0,80	0,80	0,80
274637	0	0	dB	0,80	0,80	0,80	0,80	0,80	0,80	0,80	0,80
274637	0	0	dB	0,80	0,80	0,80	0,80	0,80	0,80	0,80	0,80
274637	0	0	dB	0,80	0,80	0,80	0,80	0,80	0,80	0,80	0,80
274637	0	0	dB	0,80	0,80	0,80	0,80	0,80	0,80	0,80	0,80
274637	0	0	dB	0,80	0,80	0,80	0,80	0,80	0,80	0,80	0,80
274637	0	0	dB	0,80	0,80	0,80	0,80	0,80	0,80	0,80	0,80
274637	0	0	dB	0,80	0,80	0,80	0,80	0,80	0,80	0,80	0,80
274637	0	0	dB	0,80	0,80	0,80	0,80	0,80	0,80	0,80	0,80
311819	0	0	dB	0,80	0,80	0,80	0,80	0,80	0,80	0,80	0,80
274637	0	0	dB	0,80	0,80	0,80	0,80	0,80	0,80	0,80	0,80
274637	0	0	dB	0,80	0,80	0,80	0,80	0,80	0,80	0,80	0,80
274637	0	0	dB	0,80	0,80	0,80	0,80	0,80	0,80	0,80	0,80
274637	0	0	dB	0,80	0,80	0,80	0,80	0,80	0,80	0,80	0,80
274637	0	0	dB	0,80	0,80	0,80	0,80	0,80	0,80	0,80	0,80
274637	0	0	dB	0,80	0,80	0,80	0,80	0,80	0,80	0,80	0,80
BWB-MRD-21	0	0	dB	0,80	0,80	0,80	0,80	0,80	0,80	0,80	0,80
274637	0	0	dB	0,80	0,80	0,80	0,80	0,80	0,80	0,80	0,80
274637	0	0	dB	0,80	0,80	0,80	0,80	0,80	0,80	0,80	0,80
445851	0	0	dB	0,80	0,80	0,80	0,80	0,80	0,80	0,80	0,80
274637	0	0	dB	0,80	0,80	0,80	0,80	0,80	0,80	0,80	0,80
274637	0	0	dB	0,80	0,80	0,80	0,80	0,80	0,80	0,80	0,80
274637	0	0	dB	0,80	0,80	0,80	0,80	0,80	0,80	0,80	0,80
BWB-MRD-13	0	0	dB	0,80	0,80	0,80	0,80	0,80	0,80	0,80	0,80
274637	0	0	dB	0,80	0,80	0,80	0,80	0,80	0,80	0,80	0,80
274637	0	0	dB	0,80	0,80	0,80	0,80	0,80	0,80	0,80	0,80
274637	0	0	dB	0,80	0,80	0,80	0,80	0,80	0,80	0,80	0,80
274637	0	0	dB	0,80	0,80	0,80	0,80	0,80	0,80	0,80	0,80
274637	0	0	dB	0,80	0,80	0,80	0,80	0,80	0,80	0,80	0,80
750735	0	0	dB	0,80	0,80	0,80	0,80	0,80	0,80	0,80	0,80
391708	0	0	dB	0,80	0,80	0,80	0,80	0,80	0,80	0,80	0,80
391708	0	0	dB	0,80	0,80	0,80	0,80	0,80	0,80	0,80	0,80
750735	0	0	dB	0,80	0,80	0,80	0,80	0,80	0,80	0,80	0,80
391708	0	0	dB	0,80	0,80	0,80	0,80	0,80	0,80	0,80	0,80
BWB-MRD-15	0	0	dB	0,80	0,80	0,80	0,80	0,80	0,80	0,80	0,80
BWB-MRD-15	0	0	dB	0,80	0,80	0,80	0,80	0,80	0,80	0,80	0,80
750735	0	0	dB	0,80	0,80	0,80	0,80	0,80	0,80	0,80	0,80
BWB-MRD-23	0	0	dB	0,80	0,80	0,80	0,80	0,80	0,80	0,80	0,80
BWB-MRD-23	0	0	dB	0,80	0,80	0,80	0,80	0,80	0,80	0,80	0,80
BWB-MRD-23	0	0	dB	0,80	0,80	0,80	0,80	0,80	0,80	0,80	0,80
BWB-MRD-23	0	0	dB	0,80	0,80	0,80	0,80	0,80	0,80	0,80	0,80
M060401	0	0	dB	0,80	0,80	0,80	0,80	0,80	0,80	0,80	0,80
M12059502	0	0	dB	0,80	0,80	0,80	0,80	0,80	0,80	0,80	0,80
B23119903	0	0	dB	0,80	0,80	0,80	0,80	0,80	0,80	0,80	0,80
BWB-MRD-18	0	0	dB	0,80	0,80	0,80	0,80	0,80	0,80	0,80	0,80
391708	0	0	dB	0,80	0,80	0,80	0,80	0,80	0,80	0,80	0,80
391708	0	0	dB	0,80	0,80	0,80	0,80	0,80	0,80	0,80	0,80
274386	0	0	dB	0,80	0,80	0,80	0,80	0,80	0,80	0,80	0,80
391708	0	0	dB	0,80	0,80	0,80	0,80	0,80	0,80	0,80	0,80
391708	0	0	dB	0,80	0,80	0,80	0,80	0,80	0,80	0,80	0,80
391708	0	0	dB	0,80	0,80	0,80	0,80	0,80	0,80	0,80	0,80
391708	0	0	dB	0,80	0,80	0,80	0,80	0,80	0,80	0,80	0,80
391708	0	0	dB	0,80	0,80	0,80	0,80	0,80	0,80	0,80	0,80
391708	0	0	dB	0,80	0,80	0,80	0,80	0,80	0,80	0,80	0,80
391708	0	0	dB	0,80	0,80	0,80	0,80	0,80	0,80	0,80	0,80

## Bijlage II

### Invoergegevens rekenmodel

Model: Huizersdijk 20 met omliggende bebouwing + bodem  
 Huizersdijk 20 - Molengors  
 Groep: (hoofdgroep)  
 Lijst van Gebouwen, voor rekenmethode Industrielawaai - HMRI, industrie

Naam	Omschr.	Hoogte	Maaiveld	Hdef.	Functie	Gebouwtype	BAG-id	Gemeente	Jaar	AHN-jaar
759915	1709100000036686	8,91	0,00	Eigen waarde				Moerdijk	0	3
B04109902	1709100000036687	4,50	0,00	Eigen waarde				Moerdijk	0	3
391708	1709100000036689	7,65	0,00	Eigen waarde				Moerdijk	0	3
391708	1709100000036696	7,82	0,00	Eigen waarde				Moerdijk	0	3
970656	1709100000036697	7,70	0,00	Eigen waarde				Moerdijk	0	3
M10059901	1709100000036700	7,93	0,00	Eigen waarde				Moerdijk	0	3
391708	1709100000036701	7,92	0,00	Eigen waarde				Moerdijk	0	3
391708	1709100000036702	7,80	0,00	Eigen waarde				Moerdijk	0	3
703286	1709100000036703	7,67	0,00	Eigen waarde				Moerdijk	0	3
BGT-BAG ko	1709100000036704	7,83	0,00	Eigen waarde				Moerdijk	0	3
391708	1709100000036705	8,01	0,00	Eigen waarde				Moerdijk	0	3
B26019502	1709100000036706	8,19	0,00	Eigen waarde				Moerdijk	0	3
M09039501	1709100000036707	8,48	0,00	Eigen waarde				Moerdijk	0	3
BGT-BAG ko	1709100000036708	8,57	0,00	Eigen waarde				Moerdijk	0	3
391708	1709100000036709	8,58	0,00	Eigen waarde				Moerdijk	0	3
391708	1709100000036710	8,57	0,00	Eigen waarde				Moerdijk	0	3
418517	1709100000036723	10,55	0,00	Eigen waarde				Moerdijk	0	3
418517	1709100000036724	10,35	0,00	Eigen waarde				Moerdijk	0	3
418517	1709100000036725	10,43	0,00	Eigen waarde				Moerdijk	0	3
418517	1709100000036726	10,33	0,00	Eigen waarde				Moerdijk	0	3
BWB-MRD-23	1709100000037157	7,07	0,00	Eigen waarde				Moerdijk	0	3
275329	1709100000037158	6,22	0,00	Eigen waarde				Moerdijk	0	3
437439	1709100000037335	7,07	0,00	Eigen waarde				Moerdijk	0	3
340981	1709100000037336	7,77	0,00	Eigen waarde				Moerdijk	0	3
BWB-MRD-23	1709100000037337	6,82	0,00	Eigen waarde				Moerdijk	0	3
BWB-MRD-23	1709100000037338	6,80	0,00	Eigen waarde				Moerdijk	0	3
275329	1709100000037340	11,57	0,00	Eigen waarde				Moerdijk	0	3
10165	1709100000037341	5,84	0,00	Eigen waarde				Moerdijk	0	3
275329	1709100000037342	11,60	0,00	Eigen waarde				Moerdijk	0	3
275329	1709100000037343	11,09	0,00	Eigen waarde				Moerdijk	0	3
665470	1709100000037344	11,11	0,00	Eigen waarde				Moerdijk	0	3
665470	1709100000037345	11,10	0,00	Eigen waarde				Moerdijk	0	3
BWB-MRD-17	1709100000037346	10,38	0,00	Eigen waarde				Moerdijk	0	3
B03069403	1709100000037347	8,14	0,00	Eigen waarde				Moerdijk	0	3
658481	1709100000037348	7,45	0,00	Eigen waarde				Moerdijk	0	3
B07069401	1709100000037349	7,52	0,00	Eigen waarde				Moerdijk	0	3
B27039502	1709100000037350	5,46	0,00	Eigen waarde				Moerdijk	0	3
B28049401	1709100000037351	6,92	0,00	Eigen waarde				Moerdijk	0	3
759915	1709100000037352	6,79	0,00	Eigen waarde				Moerdijk	0	3
393676	1709100000037353	5,46	0,00	Eigen waarde				Moerdijk	0	3
BWB-MRD-19	1709100000037354	4,12	0,00	Eigen waarde				Moerdijk	0	3
B17049601	1709100000037355	5,90	0,00	Eigen waarde				Moerdijk	0	3
SBA 2016/2	1709100000037356	6,75	0,00	Eigen waarde				Moerdijk	0	3
B23089501	1709100000037357	6,38	0,00	Eigen waarde				Moerdijk	0	3
B23119802	1709100000037358	6,40	0,00	Eigen waarde				Moerdijk	0	3
B06019501	1709100000037359	5,52	0,00	Eigen waarde				Moerdijk	0	3
437439	1709100000037360	5,37	0,00	Eigen waarde				Moerdijk	0	3
BWB-MRD-19	1709100000037361	6,12	0,00	Eigen waarde				Moerdijk	0	3
BWB-MRD-15	1709100000037362	8,31	0,00	Eigen waarde				Moerdijk	0	3
BWB-MRD-15	1709100000037363	8,07	0,00	Eigen waarde				Moerdijk	0	3
759915	1709100000037364	8,13	0,00	Eigen waarde				Moerdijk	0	3
759915	1709100000037365	8,12	0,00	Eigen waarde				Moerdijk	0	3
759915	1709100000037366	7,96	0,00	Eigen waarde				Moerdijk	0	3
759915	1709100000037367	7,99	0,00	Eigen waarde				Moerdijk	0	3
980725	1709100000037368	7,96	0,00	Eigen waarde				Moerdijk	0	3
759915	1709100000037369	8,18	0,00	Eigen waarde				Moerdijk	0	3
759915	1709100000037370	8,11	0,00	Eigen waarde				Moerdijk	0	3
759915	1709100000037371	8,17	0,00	Eigen waarde				Moerdijk	0	3



## Bijlage II

### Invoergegevens rekenmodel

Model: Huizersdijk 20 met omliggende bebouwing + bodem  
 Huizersdijk 20 - Molengors  
 Groep: (hoofdgroep)  
 Lijst van Gebouwen, voor rekenmethode Industrielawaai - HMRI, industrie

Naam	Trust	Cp	Refl. 31	Refl. 63	Refl. 125	Refl. 250	Refl. 500	Refl. 1k	Refl. 2k	Refl. 4k	Refl. 8k
759915	0	0	dB	0,80	0,80	0,80	0,80	0,80	0,80	0,80	0,80
B04109902	0	0	dB	0,80	0,80	0,80	0,80	0,80	0,80	0,80	0,80
391708	0	0	dB	0,80	0,80	0,80	0,80	0,80	0,80	0,80	0,80
391708	0	0	dB	0,80	0,80	0,80	0,80	0,80	0,80	0,80	0,80
970656	0	0	dB	0,80	0,80	0,80	0,80	0,80	0,80	0,80	0,80
M10059901	0	0	dB	0,80	0,80	0,80	0,80	0,80	0,80	0,80	0,80
391708	0	0	dB	0,80	0,80	0,80	0,80	0,80	0,80	0,80	0,80
391708	0	0	dB	0,80	0,80	0,80	0,80	0,80	0,80	0,80	0,80
703286	0	0	dB	0,80	0,80	0,80	0,80	0,80	0,80	0,80	0,80
BGT-BAG ko	0	0	dB	0,80	0,80	0,80	0,80	0,80	0,80	0,80	0,80
391708	0	0	dB	0,80	0,80	0,80	0,80	0,80	0,80	0,80	0,80
B26019502	0	0	dB	0,80	0,80	0,80	0,80	0,80	0,80	0,80	0,80
M09039501	0	0	dB	0,80	0,80	0,80	0,80	0,80	0,80	0,80	0,80
BGT-BAG ko	0	0	dB	0,80	0,80	0,80	0,80	0,80	0,80	0,80	0,80
391708	0	0	dB	0,80	0,80	0,80	0,80	0,80	0,80	0,80	0,80
391708	0	0	dB	0,80	0,80	0,80	0,80	0,80	0,80	0,80	0,80
418517	0	0	dB	0,80	0,80	0,80	0,80	0,80	0,80	0,80	0,80
418517	0	0	dB	0,80	0,80	0,80	0,80	0,80	0,80	0,80	0,80
418517	0	0	dB	0,80	0,80	0,80	0,80	0,80	0,80	0,80	0,80
418517	0	0	dB	0,80	0,80	0,80	0,80	0,80	0,80	0,80	0,80
BWB-MRD-23	0	0	dB	0,80	0,80	0,80	0,80	0,80	0,80	0,80	0,80
275329	0	0	dB	0,80	0,80	0,80	0,80	0,80	0,80	0,80	0,80
437439	0	0	dB	0,80	0,80	0,80	0,80	0,80	0,80	0,80	0,80
340981	0	0	dB	0,80	0,80	0,80	0,80	0,80	0,80	0,80	0,80
BWB-MRD-23	0	0	dB	0,80	0,80	0,80	0,80	0,80	0,80	0,80	0,80
BWB-MRD-23	0	0	dB	0,80	0,80	0,80	0,80	0,80	0,80	0,80	0,80
275329	0	0	dB	0,80	0,80	0,80	0,80	0,80	0,80	0,80	0,80
10165	0	0	dB	0,80	0,80	0,80	0,80	0,80	0,80	0,80	0,80
275329	0	0	dB	0,80	0,80	0,80	0,80	0,80	0,80	0,80	0,80
275329	0	0	dB	0,80	0,80	0,80	0,80	0,80	0,80	0,80	0,80
665470	0	0	dB	0,80	0,80	0,80	0,80	0,80	0,80	0,80	0,80
665470	0	0	dB	0,80	0,80	0,80	0,80	0,80	0,80	0,80	0,80
BWB-MRD-17	0	0	dB	0,80	0,80	0,80	0,80	0,80	0,80	0,80	0,80
B03069403	0	0	dB	0,80	0,80	0,80	0,80	0,80	0,80	0,80	0,80
658481	0	0	dB	0,80	0,80	0,80	0,80	0,80	0,80	0,80	0,80
B07069401	0	0	dB	0,80	0,80	0,80	0,80	0,80	0,80	0,80	0,80
B27039502	0	0	dB	0,80	0,80	0,80	0,80	0,80	0,80	0,80	0,80
B28049401	0	0	dB	0,80	0,80	0,80	0,80	0,80	0,80	0,80	0,80
759915	0	0	dB	0,80	0,80	0,80	0,80	0,80	0,80	0,80	0,80
393676	0	0	dB	0,80	0,80	0,80	0,80	0,80	0,80	0,80	0,80
BWB-MRD-19	0	0	dB	0,80	0,80	0,80	0,80	0,80	0,80	0,80	0,80
B17049601	0	0	dB	0,80	0,80	0,80	0,80	0,80	0,80	0,80	0,80
SBA 2016/2	0	0	dB	0,80	0,80	0,80	0,80	0,80	0,80	0,80	0,80
B23089501	0	0	dB	0,80	0,80	0,80	0,80	0,80	0,80	0,80	0,80
B23119802	0	0	dB	0,80	0,80	0,80	0,80	0,80	0,80	0,80	0,80
B06019501	0	0	dB	0,80	0,80	0,80	0,80	0,80	0,80	0,80	0,80
437439	0	0	dB	0,80	0,80	0,80	0,80	0,80	0,80	0,80	0,80
BWB-MRD-19	0	0	dB	0,80	0,80	0,80	0,80	0,80	0,80	0,80	0,80
BWB-MRD-15	0	0	dB	0,80	0,80	0,80	0,80	0,80	0,80	0,80	0,80
BWB-MRD-15	0	0	dB	0,80	0,80	0,80	0,80	0,80	0,80	0,80	0,80
759915	0	0	dB	0,80	0,80	0,80	0,80	0,80	0,80	0,80	0,80
759915	0	0	dB	0,80	0,80	0,80	0,80	0,80	0,80	0,80	0,80
759915	0	0	dB	0,80	0,80	0,80	0,80	0,80	0,80	0,80	0,80
759915	0	0	dB	0,80	0,80	0,80	0,80	0,80	0,80	0,80	0,80
980725	0	0	dB	0,80	0,80	0,80	0,80	0,80	0,80	0,80	0,80
759915	0	0	dB	0,80	0,80	0,80	0,80	0,80	0,80	0,80	0,80
759915	0	0	dB	0,80	0,80	0,80	0,80	0,80	0,80	0,80	0,80
759915	0	0	dB	0,80	0,80	0,80	0,80	0,80	0,80	0,80	0,80

## Bijlage II

### Invoergegevens rekenmodel

Model: Huizersdijk 20 met omliggende bebouwing + bodem  
 Huizersdijk 20 - Molengors  
 Groep: (hoofdgroep)  
 Lijst van Gebouwen, voor rekenmethode Industrielawaai - HMRI, industrie

Naam	Omschr.	Hoogte	Maaiveld	Hdef.	Functie	Gebouwtype	BAG-id	Gemeente	Jaar	AHN-jaar
759915	1709100000037372	7,90	0,00	Eigen waarde				Moerdijk	0	3
BWB-MRD-17	1709100000037373	8,42	0,00	Eigen waarde				Moerdijk	0	3
BWB-MRD-17	1709100000037374	8,33	0,00	Eigen waarde				Moerdijk	0	3
B06019503	1709100000037379	6,12	0,00	Eigen waarde				Moerdijk	0	3
393676	1709100000037380	7,50	0,00	Eigen waarde				Moerdijk	0	3
B13039501	1709100000037381	7,45	0,00	Eigen waarde				Moerdijk	0	3
B27119501	1709100000037382	6,95	0,00	Eigen waarde				Moerdijk	0	3
B06039501	1709100000037383	5,87	0,00	Eigen waarde				Moerdijk	0	3
759915	1709100000037384	8,11	0,00	Eigen waarde				Moerdijk	0	3
393676	1709100000037385	7,93	0,00	Eigen waarde				Moerdijk	0	3
B05129401	1709100000037386	5,89	0,00	Eigen waarde				Moerdijk	0	3
BWB-MRD-20	1709100000037387	6,46	0,00	Eigen waarde				Moerdijk	0	3
B01020001	1709100000037388	6,11	0,00	Eigen waarde				Moerdijk	0	3
B23019501	1709100000037519	6,40	0,00	Eigen waarde				Moerdijk	0	3
759915	1709100000037522	7,89	0,00	Eigen waarde				Moerdijk	0	3
759915	1709100000037523	7,78	0,00	Eigen waarde				Moerdijk	0	3
393676	1709100000037524	7,87	0,00	Eigen waarde				Moerdijk	0	3
759915	1709100000037525	7,70	0,00	Eigen waarde				Moerdijk	0	3
759915	1709100000037526	7,89	0,00	Eigen waarde				Moerdijk	0	3
B12109505	1709100000037528	7,08	0,00	Eigen waarde				Moerdijk	0	3
759915	1709100000037536	8,15	0,00	Eigen waarde				Moerdijk	0	3
759915	1709100000037537	8,50	0,00	Eigen waarde				Moerdijk	0	3
B11039601	1709100000037538	5,87	0,00	Eigen waarde				Moerdijk	0	3
BWB-MRD-16	1709100000037618	7,01	0,00	Eigen waarde				Moerdijk	0	3
BWB-MRD-19	1709100000037619	6,93	0,00	Eigen waarde				Moerdijk	0	3
393676	1709100000037621	8,37	0,00	Eigen waarde				Moerdijk	0	3
759915	1709100000037622	8,14	0,00	Eigen waarde				Moerdijk	0	3
BWB-MRD-16	1709100000037623	8,39	0,00	Eigen waarde				Moerdijk	0	3
795515	1709100000037624	8,24	0,00	Eigen waarde				Moerdijk	0	3
393676	1709100000037625	8,15	0,00	Eigen waarde				Moerdijk	0	3
393676	1709100000037626	8,19	0,00	Eigen waarde				Moerdijk	0	3
393676	1709100000037627	8,27	0,00	Eigen waarde				Moerdijk	0	3
393676	1709100000037628	8,28	0,00	Eigen waarde				Moerdijk	0	3
759915	1709100000037629	8,14	0,00	Eigen waarde				Moerdijk	0	3
M20039701	1709100000037630	8,29	0,00	Eigen waarde				Moerdijk	0	3
760277	1709100000037631	7,55	0,00	Eigen waarde				Moerdijk	0	3
760277	1709100000037632	7,94	0,00	Eigen waarde				Moerdijk	0	3
641735	1709100000037633	7,85	0,00	Eigen waarde				Moerdijk	0	3
B13099601	1709100000037634	7,86	0,00	Eigen waarde				Moerdijk	0	3
393676	1709100000037635	7,85	0,00	Eigen waarde				Moerdijk	0	3
274637	1709100000037760	3,50	0,00	Eigen waarde				Moerdijk	0	3
274637	1709100000037761	3,56	0,00	Eigen waarde				Moerdijk	0	3
274637	1709100000037762	3,60	0,00	Eigen waarde				Moerdijk	0	3
274637	1709100000037763	2,83	0,00	Eigen waarde				Moerdijk	0	3
274637	1709100000037764	3,53	0,00	Eigen waarde				Moerdijk	0	3
274637	1709100000037765	3,49	0,00	Eigen waarde				Moerdijk	0	3
274637	1709100000037766	3,87	0,00	Eigen waarde				Moerdijk	0	3
274637	1709100000037767	3,95	0,00	Eigen waarde				Moerdijk	0	3
274637	1709100000037768	5,06	0,00	Eigen waarde				Moerdijk	0	3
274637	1709100000037769	5,04	0,00	Eigen waarde				Moerdijk	0	3
274637	1709100000037770	5,11	0,00	Eigen waarde				Moerdijk	0	3
274637	1709100000037771	5,05	0,00	Eigen waarde				Moerdijk	0	3
274637	1709100000037772	5,08	0,00	Eigen waarde				Moerdijk	0	3
274637	1709100000037773	4,98	0,00	Eigen waarde				Moerdijk	0	3
274637	1709100000037774	4,41	0,00	Eigen waarde				Moerdijk	0	3
274637	1709100000037775	4,23	0,00	Eigen waarde				Moerdijk	0	3
274637	1709100000037776	4,23	0,00	Eigen waarde				Moerdijk	0	3
274637	1709100000037777	4,13	0,00	Eigen waarde				Moerdijk	0	3

## Bijlage II Invoergegevens rekenmodel

Model: Huizersdijk 20 met omliggende bebouwing + bodem  
Huizersdijk 20 - Molengors  
Groep: (hoofdgroep)  
Lijst van Gebouwen, voor rekenmethode Industrielawaai - HMRI, industrie

Naam	Trust	Cp	Refl. 31	Refl. 63	Refl. 125	Refl. 250	Refl. 500	Refl. 1k	Refl. 2k	Refl. 4k	Refl. 8k
759915	0	0	dB	0,80	0,80	0,80	0,80	0,80	0,80	0,80	0,80
BWB-MRD-17	0	0	dB	0,80	0,80	0,80	0,80	0,80	0,80	0,80	0,80
BWB-MRD-17	0	0	dB	0,80	0,80	0,80	0,80	0,80	0,80	0,80	0,80
B06019503	0	0	dB	0,80	0,80	0,80	0,80	0,80	0,80	0,80	0,80
393676	0	0	dB	0,80	0,80	0,80	0,80	0,80	0,80	0,80	0,80
B13039501	0	0	dB	0,80	0,80	0,80	0,80	0,80	0,80	0,80	0,80
B27119501	0	0	dB	0,80	0,80	0,80	0,80	0,80	0,80	0,80	0,80
B06039501	0	0	dB	0,80	0,80	0,80	0,80	0,80	0,80	0,80	0,80
759915	0	0	dB	0,80	0,80	0,80	0,80	0,80	0,80	0,80	0,80
393676	0	0	dB	0,80	0,80	0,80	0,80	0,80	0,80	0,80	0,80
B05129401	0	0	dB	0,80	0,80	0,80	0,80	0,80	0,80	0,80	0,80
BWB-MRD-20	0	0	dB	0,80	0,80	0,80	0,80	0,80	0,80	0,80	0,80
B01020001	0	0	dB	0,80	0,80	0,80	0,80	0,80	0,80	0,80	0,80
B23019501	0	0	dB	0,80	0,80	0,80	0,80	0,80	0,80	0,80	0,80
759915	0	0	dB	0,80	0,80	0,80	0,80	0,80	0,80	0,80	0,80
759915	0	0	dB	0,80	0,80	0,80	0,80	0,80	0,80	0,80	0,80
393676	0	0	dB	0,80	0,80	0,80	0,80	0,80	0,80	0,80	0,80
759915	0	0	dB	0,80	0,80	0,80	0,80	0,80	0,80	0,80	0,80
759915	0	0	dB	0,80	0,80	0,80	0,80	0,80	0,80	0,80	0,80
B12109505	0	0	dB	0,80	0,80	0,80	0,80	0,80	0,80	0,80	0,80
759915	0	0	dB	0,80	0,80	0,80	0,80	0,80	0,80	0,80	0,80
759915	0	0	dB	0,80	0,80	0,80	0,80	0,80	0,80	0,80	0,80
B11039601	0	0	dB	0,80	0,80	0,80	0,80	0,80	0,80	0,80	0,80
BWB-MRD-16	0	0	dB	0,80	0,80	0,80	0,80	0,80	0,80	0,80	0,80
BWB-MRD-19	0	0	dB	0,80	0,80	0,80	0,80	0,80	0,80	0,80	0,80
393676	0	0	dB	0,80	0,80	0,80	0,80	0,80	0,80	0,80	0,80
759915	0	0	dB	0,80	0,80	0,80	0,80	0,80	0,80	0,80	0,80
BWB-MRD-16	0	0	dB	0,80	0,80	0,80	0,80	0,80	0,80	0,80	0,80
795515	0	0	dB	0,80	0,80	0,80	0,80	0,80	0,80	0,80	0,80
393676	0	0	dB	0,80	0,80	0,80	0,80	0,80	0,80	0,80	0,80
393676	0	0	dB	0,80	0,80	0,80	0,80	0,80	0,80	0,80	0,80
393676	0	0	dB	0,80	0,80	0,80	0,80	0,80	0,80	0,80	0,80
393676	0	0	dB	0,80	0,80	0,80	0,80	0,80	0,80	0,80	0,80
759915	0	0	dB	0,80	0,80	0,80	0,80	0,80	0,80	0,80	0,80
M20039701	0	0	dB	0,80	0,80	0,80	0,80	0,80	0,80	0,80	0,80
760277	0	0	dB	0,80	0,80	0,80	0,80	0,80	0,80	0,80	0,80
760277	0	0	dB	0,80	0,80	0,80	0,80	0,80	0,80	0,80	0,80
641735	0	0	dB	0,80	0,80	0,80	0,80	0,80	0,80	0,80	0,80
B13099601	0	0	dB	0,80	0,80	0,80	0,80	0,80	0,80	0,80	0,80
393676	0	0	dB	0,80	0,80	0,80	0,80	0,80	0,80	0,80	0,80
274637	0	0	dB	0,80	0,80	0,80	0,80	0,80	0,80	0,80	0,80
274637	0	0	dB	0,80	0,80	0,80	0,80	0,80	0,80	0,80	0,80
274637	0	0	dB	0,80	0,80	0,80	0,80	0,80	0,80	0,80	0,80
274637	0	0	dB	0,80	0,80	0,80	0,80	0,80	0,80	0,80	0,80
274637	0	0	dB	0,80	0,80	0,80	0,80	0,80	0,80	0,80	0,80
274637	0	0	dB	0,80	0,80	0,80	0,80	0,80	0,80	0,80	0,80
274637	0	0	dB	0,80	0,80	0,80	0,80	0,80	0,80	0,80	0,80
274637	0	0	dB	0,80	0,80	0,80	0,80	0,80	0,80	0,80	0,80
274637	0	0	dB	0,80	0,80	0,80	0,80	0,80	0,80	0,80	0,80
274637	0	0	dB	0,80	0,80	0,80	0,80	0,80	0,80	0,80	0,80
274637	0	0	dB	0,80	0,80	0,80	0,80	0,80	0,80	0,80	0,80
274637	0	0	dB	0,80	0,80	0,80	0,80	0,80	0,80	0,80	0,80
274637	0	0	dB	0,80	0,80	0,80	0,80	0,80	0,80	0,80	0,80
274637	0	0	dB	0,80	0,80	0,80	0,80	0,80	0,80	0,80	0,80
274637	0	0	dB	0,80	0,80	0,80	0,80	0,80	0,80	0,80	0,80
274637	0	0	dB	0,80	0,80	0,80	0,80	0,80	0,80	0,80	0,80
274637	0	0	dB	0,80	0,80	0,80	0,80	0,80	0,80	0,80	0,80
274637	0	0	dB	0,80	0,80	0,80	0,80	0,80	0,80	0,80	0,80

## Bijlage II

### Invoergegevens rekenmodel

Model: Huizersdijk 20 met omliggende bebouwing + bodem  
 Huizersdijk 20 - Molengors  
 Groep: (hoofdgroep)  
 Lijst van Gebouwen, voor rekenmethode Industrielawaai - HMRI, industrie

Naam	Omschr.	Hoogte	Maaiveld	Hdef.	Functie	Gebouwtype	BAG-id	Gemeente	Jaar	AHN-jaar
274637	1709100000037778	4,15	0,00	Eigen waarde				Moerdijk	0	3
274637	1709100000037779	4,09	0,00	Eigen waarde				Moerdijk	0	3
274637	1709100000037780	4,10	0,00	Eigen waarde				Moerdijk	0	3
274637	1709100000037781	3,98	0,00	Eigen waarde				Moerdijk	0	3
274637	1709100000037782	3,99	0,00	Eigen waarde				Moerdijk	0	3
760277	1709100000037880	7,64	0,00	Eigen waarde				Moerdijk	0	3
486330	1709100000037881	7,85	0,00	Eigen waarde				Moerdijk	0	3
BGT-BAG ko	1709100000037882	7,74	0,00	Eigen waarde				Moerdijk	0	3
393676	1709100000037883	7,64	0,00	Eigen waarde				Moerdijk	0	3
B13019801	1709100000037884	7,67	0,00	Eigen waarde				Moerdijk	0	3
LB070104	1709100000037885	7,85	0,00	Eigen waarde				Moerdijk	0	3
760277	1709100000037886	7,26	0,00	Eigen waarde				Moerdijk	0	3
393676	1709100000037936	10,79	0,00	Eigen waarde				Moerdijk	0	3
393676	1709100000037937	10,80	0,00	Eigen waarde				Moerdijk	0	3
393676	1709100000037938	10,78	0,00	Eigen waarde				Moerdijk	0	3
636394	1709100000037939	10,93	0,00	Eigen waarde				Moerdijk	0	3
418517	1709100000037942	14,91	0,00	Eigen waarde				Moerdijk	0	3
310365	1709100000038148	2,68	0,00	Eigen waarde				Moerdijk	0	3
310365	1709100000038149	2,68	0,00	Eigen waarde				Moerdijk	0	3
274637	1709100000038150	2,93	0,00	Eigen waarde				Moerdijk	0	3
274637	1709100000038151	3,02	0,00	Eigen waarde				Moerdijk	0	3
274637	1709100000038153	2,73	0,00	Eigen waarde				Moerdijk	0	3
274637	1709100000038185	4,09	0,00	Eigen waarde				Moerdijk	0	3
274637	1709100000038186	3,75	0,00	Eigen waarde				Moerdijk	0	3
274637	1709100000038187	3,75	0,00	Eigen waarde				Moerdijk	0	3
274637	1709100000038188	3,83	0,00	Eigen waarde				Moerdijk	0	3
274637	1709100000038189	3,83	0,00	Eigen waarde				Moerdijk	0	3
274637	1709100000038190	4,33	0,00	Eigen waarde				Moerdijk	0	3
274637	1709100000038191	4,33	0,00	Eigen waarde				Moerdijk	0	3
274637	1709100000038192	4,43	0,00	Eigen waarde				Moerdijk	0	3
274637	1709100000038193	4,43	0,00	Eigen waarde				Moerdijk	0	3
BWB-MRD-18	1709100000038194	4,90	0,00	Eigen waarde				Moerdijk	0	3
274637	1709100000038195	4,36	0,00	Eigen waarde				Moerdijk	0	3
274637	1709100000038197	4,26	0,00	Eigen waarde				Moerdijk	0	3
274637	1709100000038198	4,36	0,00	Eigen waarde				Moerdijk	0	3
274637	1709100000038199	4,30	0,00	Eigen waarde				Moerdijk	0	3
274637	1709100000038200	4,46	0,00	Eigen waarde				Moerdijk	0	3
274637	1709100000038201	3,75	0,00	Eigen waarde				Moerdijk	0	3
274637	1709100000038202	3,75	0,00	Eigen waarde				Moerdijk	0	3
274637	1709100000038204	4,33	0,00	Eigen waarde				Moerdijk	0	3
274637	1709100000038206	5,04	0,00	Eigen waarde				Moerdijk	0	3
274637	1709100000038208	-0,08	0,00	Eigen waarde				Moerdijk	0	3
274637	1709100000038209	2,47	0,00	Eigen waarde				Moerdijk	0	3
BWB-MRD-19	1709100000038210	2,47	0,00	Eigen waarde				Moerdijk	0	3
BWB-MRD-13	1709100000038211	2,51	0,00	Eigen waarde				Moerdijk	0	3
446279	1709100000038212	2,51	0,00	Eigen waarde				Moerdijk	0	3
274637	1709100000038213	2,53	0,00	Eigen waarde				Moerdijk	0	3
274637	1709100000038214	2,54	0,00	Eigen waarde				Moerdijk	0	3
274637	1709100000038215	2,52	0,00	Eigen waarde				Moerdijk	0	3
274637	1709100000038216	2,53	0,00	Eigen waarde				Moerdijk	0	3
274637	1709100000038217	2,51	0,00	Eigen waarde				Moerdijk	0	3
274637	1709100000038218	2,52	0,00	Eigen waarde				Moerdijk	0	3
274637	1709100000038219	2,53	0,00	Eigen waarde				Moerdijk	0	3
274637	1709100000038220	2,52	0,00	Eigen waarde				Moerdijk	0	3
274637	1709100000038221	2,54	0,00	Eigen waarde				Moerdijk	0	3
274637	1709100000038222	2,51	0,00	Eigen waarde				Moerdijk	0	3
274637	1709100000038223	2,52	0,00	Eigen waarde				Moerdijk	0	3
274637	1709100000038224	2,62	0,00	Eigen waarde				Moerdijk	0	3



## Bijlage II

### Invoergegevens rekenmodel

Model: Huizersdijk 20 met omliggende bebouwing + bodem  
 Huizersdijk 20 - Molengors  
 Groep: (hoofdgroep)  
 Lijst van Gebouwen, voor rekenmethode Industrielawaai - HMRI, industrie

Naam	Omschr.	Hoogte	Maaiveld	Hdef.	Functie	Gebouwtype	BAG-id	Gemeente	Jaar	AHN-jaar
274637	1709100000038225	2,59	0,00	Eigen waarde				Moerdijk	0	3
BWB-MRD-20	1709100000038226	2,97	0,00	Eigen waarde				Moerdijk	0	3
274637	1709100000038350	2,43	0,00	Eigen waarde				Moerdijk	0	3
310365	1709100000038353	2,73	0,00	Eigen waarde				Moerdijk	0	3
BWB-MRD-21	1709100000038355	2,44	0,00	Eigen waarde				Moerdijk	0	3
274637	1709100000038362	2,39	0,00	Eigen waarde				Moerdijk	0	3
274637	1709100000038364	6,49	0,00	Eigen waarde				Moerdijk	0	3
274637	1709100000038365	6,62	0,00	Eigen waarde				Moerdijk	0	3
373193	1709100000038366	6,57	0,00	Eigen waarde				Moerdijk	0	3
274637	1709100000038367	5,70	0,00	Eigen waarde				Moerdijk	0	3
BWB-MRD-22	1709100000038368	5,56	0,00	Eigen waarde				Moerdijk	0	3
274637	1709100000038397	2,51	0,00	Eigen waarde				Moerdijk	0	3
274637	1709100000038398	2,52	0,00	Eigen waarde				Moerdijk	0	3
274637	1709100000038399	2,52	0,00	Eigen waarde				Moerdijk	0	3
274637	1709100000038400	2,53	0,00	Eigen waarde				Moerdijk	0	3
BWB-MRD-13	1709100000038401	2,51	0,00	Eigen waarde				Moerdijk	0	3
274637	1709100000038402	2,53	0,00	Eigen waarde				Moerdijk	0	3
274637	1709100000038403	2,53	0,00	Eigen waarde				Moerdijk	0	3
274637	1709100000038404	2,69	0,00	Eigen waarde				Moerdijk	0	3
759915	1709100000038405	2,65	0,00	Eigen waarde				Moerdijk	0	3
274637	1709100000038406	2,63	0,00	Eigen waarde				Moerdijk	0	3
274637	1709100000038410	2,44	0,00	Eigen waarde				Moerdijk	0	3
274637	1709100000038492	3,28	0,00	Eigen waarde				Moerdijk	0	3
274637	1709100000038493	2,45	0,00	Eigen waarde				Moerdijk	0	3
311819	1709100000038494	2,69	0,00	Eigen waarde				Moerdijk	0	3
759915	1709100000038495	2,70	0,00	Eigen waarde				Moerdijk	0	3
274637	1709100000038496	2,69	0,00	Eigen waarde				Moerdijk	0	3
274637	1709100000038498	3,33	0,00	Eigen waarde				Moerdijk	0	3
274637	1709100000038499	3,40	0,00	Eigen waarde				Moerdijk	0	3
274637	1709100000038500	2,78	0,00	Eigen waarde				Moerdijk	0	3
363253	1709100000044662	8,47	0,00	Eigen waarde				Moerdijk	0	3
SBA 2009/7	1709100000044664	10,31	0,00	Eigen waarde				Moerdijk	0	3
274637	1709100000044926	6,49	0,00	Eigen waarde				Moerdijk	0	3
274637	1709100000044929	7,34	0,00	Eigen waarde				Moerdijk	0	3
274637	1709100000044930	7,28	0,00	Eigen waarde				Moerdijk	0	3
373193	1709100000044942	10,31	0,00	Eigen waarde				Moerdijk	0	3
BWB-MRD-25	1709100000044944	9,17	0,00	Eigen waarde				Moerdijk	0	3
BWB-MRD-20	1709100000044954	7,10	0,00	Eigen waarde				Moerdijk	0	3
BWB-MRD-20	1709100000044955	7,91	0,00	Eigen waarde				Moerdijk	0	3
663063	1709100000044956	7,90	0,00	Eigen waarde				Moerdijk	0	3
404490	1709100000044957	7,59	0,00	Eigen waarde				Moerdijk	0	3
404490	1709100000044958	7,28	0,00	Eigen waarde				Moerdijk	0	3
B28129301	1709100000044959	7,59	0,00	Eigen waarde				Moerdijk	0	3
759915	1709100000044960	7,08	0,00	Eigen waarde				Moerdijk	0	3
405453	1709100000044962	7,51	0,00	Eigen waarde				Moerdijk	0	3
405453	1709100000044963	4,88	0,00	Eigen waarde				Moerdijk	0	3
405453	1709100000044966	9,06	0,00	Eigen waarde				Moerdijk	0	3
405453	1709100000044967	9,11	0,00	Eigen waarde				Moerdijk	0	3
445577	1709100000044969	6,96	0,00	Eigen waarde				Moerdijk	0	3
274637	1709100000045060	6,61	0,00	Eigen waarde				Moerdijk	0	3
274637	1709100000045061	6,64	0,00	Eigen waarde				Moerdijk	0	3
274637	1709100000045062	6,79	0,00	Eigen waarde				Moerdijk	0	3
274637	1709100000045063	5,13	0,00	Eigen waarde				Moerdijk	0	3
274637	1709100000045064	15,81	0,00	Eigen waarde				Moerdijk	0	3
274637	1709100000045065	5,67	0,00	Eigen waarde				Moerdijk	0	3
274637	1709100000045066	5,71	0,00	Eigen waarde				Moerdijk	0	3
274637	1709100000045067	5,72	0,00	Eigen waarde				Moerdijk	0	3
274637	1709100000045068	5,09	0,00	Eigen waarde				Moerdijk	0	3

## Bijlage II

### Invoergegevens rekenmodel

Model: Huizersdijk 20 met omliggende bebouwing + bodem  
 Huizersdijk 20 - Molengors  
 Groep: (hoofdgroep)  
 Lijst van Gebouwen, voor rekenmethode Industrielawaai - HMRI, industrie

Naam	Trust	Cp	Refl. 31	Refl. 63	Refl. 125	Refl. 250	Refl. 500	Refl. 1k	Refl. 2k	Refl. 4k	Refl. 8k
274637	0 0	dB	0,80	0,80	0,80	0,80	0,80	0,80	0,80	0,80	0,80
BWB-MRD-20	0 0	dB	0,80	0,80	0,80	0,80	0,80	0,80	0,80	0,80	0,80
274637	0 0	dB	0,80	0,80	0,80	0,80	0,80	0,80	0,80	0,80	0,80
310365	0 0	dB	0,80	0,80	0,80	0,80	0,80	0,80	0,80	0,80	0,80
BWB-MRD-21	0 0	dB	0,80	0,80	0,80	0,80	0,80	0,80	0,80	0,80	0,80
274637	0 0	dB	0,80	0,80	0,80	0,80	0,80	0,80	0,80	0,80	0,80
274637	0 0	dB	0,80	0,80	0,80	0,80	0,80	0,80	0,80	0,80	0,80
274637	0 0	dB	0,80	0,80	0,80	0,80	0,80	0,80	0,80	0,80	0,80
373193	0 0	dB	0,80	0,80	0,80	0,80	0,80	0,80	0,80	0,80	0,80
274637	0 0	dB	0,80	0,80	0,80	0,80	0,80	0,80	0,80	0,80	0,80
BWB-MRD-22	0 0	dB	0,80	0,80	0,80	0,80	0,80	0,80	0,80	0,80	0,80
274637	0 0	dB	0,80	0,80	0,80	0,80	0,80	0,80	0,80	0,80	0,80
274637	0 0	dB	0,80	0,80	0,80	0,80	0,80	0,80	0,80	0,80	0,80
274637	0 0	dB	0,80	0,80	0,80	0,80	0,80	0,80	0,80	0,80	0,80
274637	0 0	dB	0,80	0,80	0,80	0,80	0,80	0,80	0,80	0,80	0,80
BWB-MRD-13	0 0	dB	0,80	0,80	0,80	0,80	0,80	0,80	0,80	0,80	0,80
274637	0 0	dB	0,80	0,80	0,80	0,80	0,80	0,80	0,80	0,80	0,80
274637	0 0	dB	0,80	0,80	0,80	0,80	0,80	0,80	0,80	0,80	0,80
274637	0 0	dB	0,80	0,80	0,80	0,80	0,80	0,80	0,80	0,80	0,80
759915	0 0	dB	0,80	0,80	0,80	0,80	0,80	0,80	0,80	0,80	0,80
274637	0 0	dB	0,80	0,80	0,80	0,80	0,80	0,80	0,80	0,80	0,80
274637	0 0	dB	0,80	0,80	0,80	0,80	0,80	0,80	0,80	0,80	0,80
274637	0 0	dB	0,80	0,80	0,80	0,80	0,80	0,80	0,80	0,80	0,80
274637	0 0	dB	0,80	0,80	0,80	0,80	0,80	0,80	0,80	0,80	0,80
311819	0 0	dB	0,80	0,80	0,80	0,80	0,80	0,80	0,80	0,80	0,80
759915	0 0	dB	0,80	0,80	0,80	0,80	0,80	0,80	0,80	0,80	0,80
274637	0 0	dB	0,80	0,80	0,80	0,80	0,80	0,80	0,80	0,80	0,80
274637	0 0	dB	0,80	0,80	0,80	0,80	0,80	0,80	0,80	0,80	0,80
274637	0 0	dB	0,80	0,80	0,80	0,80	0,80	0,80	0,80	0,80	0,80
274637	0 0	dB	0,80	0,80	0,80	0,80	0,80	0,80	0,80	0,80	0,80
274637	0 0	dB	0,80	0,80	0,80	0,80	0,80	0,80	0,80	0,80	0,80
363253	0 0	dB	0,80	0,80	0,80	0,80	0,80	0,80	0,80	0,80	0,80
SBA 2009/7	0 0	dB	0,80	0,80	0,80	0,80	0,80	0,80	0,80	0,80	0,80
274637	0 0	dB	0,80	0,80	0,80	0,80	0,80	0,80	0,80	0,80	0,80
274637	0 0	dB	0,80	0,80	0,80	0,80	0,80	0,80	0,80	0,80	0,80
274637	0 0	dB	0,80	0,80	0,80	0,80	0,80	0,80	0,80	0,80	0,80
373193	0 0	dB	0,80	0,80	0,80	0,80	0,80	0,80	0,80	0,80	0,80
BWB-MRD-25	0 0	dB	0,80	0,80	0,80	0,80	0,80	0,80	0,80	0,80	0,80
BWB-MRD-20	0 0	dB	0,80	0,80	0,80	0,80	0,80	0,80	0,80	0,80	0,80
BWB-MRD-20	0 0	dB	0,80	0,80	0,80	0,80	0,80	0,80	0,80	0,80	0,80
663063	0 0	dB	0,80	0,80	0,80	0,80	0,80	0,80	0,80	0,80	0,80
404490	0 0	dB	0,80	0,80	0,80	0,80	0,80	0,80	0,80	0,80	0,80
404490	0 0	dB	0,80	0,80	0,80	0,80	0,80	0,80	0,80	0,80	0,80
B28129301	0 0	dB	0,80	0,80	0,80	0,80	0,80	0,80	0,80	0,80	0,80
759915	0 0	dB	0,80	0,80	0,80	0,80	0,80	0,80	0,80	0,80	0,80
405453	0 0	dB	0,80	0,80	0,80	0,80	0,80	0,80	0,80	0,80	0,80
405453	0 0	dB	0,80	0,80	0,80	0,80	0,80	0,80	0,80	0,80	0,80
405453	0 0	dB	0,80	0,80	0,80	0,80	0,80	0,80	0,80	0,80	0,80
445577	0 0	dB	0,80	0,80	0,80	0,80	0,80	0,80	0,80	0,80	0,80
274637	0 0	dB	0,80	0,80	0,80	0,80	0,80	0,80	0,80	0,80	0,80
274637	0 0	dB	0,80	0,80	0,80	0,80	0,80	0,80	0,80	0,80	0,80
274637	0 0	dB	0,80	0,80	0,80	0,80	0,80	0,80	0,80	0,80	0,80
274637	0 0	dB	0,80	0,80	0,80	0,80	0,80	0,80	0,80	0,80	0,80
274637	0 0	dB	0,80	0,80	0,80	0,80	0,80	0,80	0,80	0,80	0,80
274637	0 0	dB	0,80	0,80	0,80	0,80	0,80	0,80	0,80	0,80	0,80
274637	0 0	dB	0,80	0,80	0,80	0,80	0,80	0,80	0,80	0,80	0,80
274637	0 0	dB	0,80	0,80	0,80	0,80	0,80	0,80	0,80	0,80	0,80
274637	0 0	dB	0,80	0,80	0,80	0,80	0,80	0,80	0,80	0,80	0,80
274637	0 0	dB	0,80	0,80	0,80	0,80	0,80	0,80	0,80	0,80	0,80

## Bijlage II

### Invoergegevens rekenmodel

Model: Huizersdijk 20 met omliggende bebouwing + bodem  
 Huizersdijk 20 - Molengors  
 Groep: (hoofdgroep)  
 Lijst van Gebouwen, voor rekenmethode Industrielawaai - HMRI, industrie

Naam	Omschr.	Hoogte	Maaiveld	Hdef.	Functie	Gebouwtype	BAG-id	Gemeente	Jaar	AHN-jaar
274637	1709100000045069	5,07	0,00	Eigen waarde				Moerdijk	0	3
274637	1709100000045070	5,08	0,00	Eigen waarde				Moerdijk	0	3
274637	1709100000045072	5,71	0,00	Eigen waarde				Moerdijk	0	3
274637	1709100000045073	5,63	0,00	Eigen waarde				Moerdijk	0	3
274637	1709100000045074	5,79	0,00	Eigen waarde				Moerdijk	0	3
274637	1709100000045075	5,62	0,00	Eigen waarde				Moerdijk	0	3
BWB-MRD-18	1709100000045076	4,32	0,00	Eigen waarde				Moerdijk	0	3
BWB-MRD-18	1709100000045077	4,39	0,00	Eigen waarde				Moerdijk	0	3
274637	1709100000045078	4,67	0,00	Eigen waarde				Moerdijk	0	3
274637	1709100000045079	4,13	0,00	Eigen waarde				Moerdijk	0	3
BWB-MRD-18	1709100000045081	4,38	0,00	Eigen waarde				Moerdijk	0	3
274637	1709100000045082	4,43	0,00	Eigen waarde				Moerdijk	0	3
274637	1709100000045083	4,43	0,00	Eigen waarde				Moerdijk	0	3
274637	1709100000045084	3,77	0,00	Eigen waarde				Moerdijk	0	3
310365	1709100000045085	3,87	0,00	Eigen waarde				Moerdijk	0	3
BWB-MRD-25	1709100000045086	4,65	0,00	Eigen waarde				Moerdijk	0	3
BWB-MRD-20	1709100000045087	4,69	0,00	Eigen waarde				Moerdijk	0	3
BWB-MRD-25	1709100000045088	4,47	0,00	Eigen waarde				Moerdijk	0	3
274637	1709100000045089	4,05	0,00	Eigen waarde				Moerdijk	0	3
274637	1709100000045090	3,37	0,00	Eigen waarde				Moerdijk	0	3
750009	1709100000045091	7,75	0,00	Eigen waarde				Moerdijk	0	3
750009	1709100000045092	6,63	0,00	Eigen waarde				Moerdijk	0	3
753452	1709100000045105	3,22	0,00	Eigen waarde				Moerdijk	0	3
405453	1709100000045106	6,92	0,00	Eigen waarde				Moerdijk	0	3
753452	1709100000045107	8,00	0,00	Eigen waarde				Moerdijk	0	3
662513	1709100000045108	7,81	0,00	Eigen waarde				Moerdijk	0	3
SBA 2008/1	1709100000045109	10,17	0,00	Eigen waarde				Moerdijk	0	3
405453	1709100000045111	8,87	0,00	Eigen waarde				Moerdijk	0	3
405453	1709100000045112	9,14	0,00	Eigen waarde				Moerdijk	0	3
626377	1709100000045113	8,83	0,00	Eigen waarde				Moerdijk	0	3
759915	1709100000045114	8,58	0,00	Eigen waarde				Moerdijk	0	3
759915	1709100000045115	8,58	0,00	Eigen waarde				Moerdijk	0	3
M02030001	1709100000045116	8,52	0,00	Eigen waarde				Moerdijk	0	3
405453	1709100000045117	8,14	0,00	Eigen waarde				Moerdijk	0	3
759915	1709100000045118	7,94	0,00	Eigen waarde				Moerdijk	0	3
405453	1709100000045119	8,43	0,00	Eigen waarde				Moerdijk	0	3
405453	1709100000045120	8,48	0,00	Eigen waarde				Moerdijk	0	3
405453	1709100000045121	8,49	0,00	Eigen waarde				Moerdijk	0	3
405453	1709100000045122	8,49	0,00	Eigen waarde				Moerdijk	0	3
405453	1709100000045123	8,46	0,00	Eigen waarde				Moerdijk	0	3
405453	1709100000045124	8,47	0,00	Eigen waarde				Moerdijk	0	3
405453	1709100000045125	8,41	0,00	Eigen waarde				Moerdijk	0	3
760277	1709100000045126	8,50	0,00	Eigen waarde				Moerdijk	0	3
405453	1709100000045127	10,19	0,00	Eigen waarde				Moerdijk	0	3
405453	1709100000045128	10,32	0,00	Eigen waarde				Moerdijk	0	3
759915	1709100000045129	10,29	0,00	Eigen waarde				Moerdijk	0	3
405453	1709100000045130	10,31	0,00	Eigen waarde				Moerdijk	0	3
405453	1709100000045131	7,87	0,00	Eigen waarde				Moerdijk	0	3
405453	1709100000045132	7,97	0,00	Eigen waarde				Moerdijk	0	3
405453	1709100000045133	10,03	0,00	Eigen waarde				Moerdijk	0	3
405453	1709100000045134	10,04	0,00	Eigen waarde				Moerdijk	0	3
405453	1709100000045135	10,09	0,00	Eigen waarde				Moerdijk	0	3
759915	1709100000045136	10,10	0,00	Eigen waarde				Moerdijk	0	3
500502	1709100000045137	8,98	0,00	Eigen waarde				Moerdijk	0	3
500502	1709100000045138	8,99	0,00	Eigen waarde				Moerdijk	0	3
760277	1709100000045139	9,08	0,00	Eigen waarde				Moerdijk	0	3
760277	1709100000045140	9,03	0,00	Eigen waarde				Moerdijk	0	3
B10039701	1709100000045141	9,05	0,00	Eigen waarde				Moerdijk	0	3



## Bijlage II

### Invoergegevens rekenmodel

Model: Huizersdijk 20 met omliggende bebouwing + bodem  
 Huizersdijk 20 - Molengors  
 Groep: (hoofdgroep)  
 Lijst van Gebouwen, voor rekenmethode Industrielawaai - HMRI, industrie

Naam	Trust	Cp	Refl. 31	Refl. 63	Refl. 125	Refl. 250	Refl. 500	Refl. 1k	Refl. 2k	Refl. 4k	Refl. 8k
274637	0 0	dB	0,80	0,80	0,80	0,80	0,80	0,80	0,80	0,80	0,80
274637	0 0	dB	0,80	0,80	0,80	0,80	0,80	0,80	0,80	0,80	0,80
274637	0 0	dB	0,80	0,80	0,80	0,80	0,80	0,80	0,80	0,80	0,80
274637	0 0	dB	0,80	0,80	0,80	0,80	0,80	0,80	0,80	0,80	0,80
274637	0 0	dB	0,80	0,80	0,80	0,80	0,80	0,80	0,80	0,80	0,80
BWB-MRD-18	0 0	dB	0,80	0,80	0,80	0,80	0,80	0,80	0,80	0,80	0,80
BWB-MRD-18	0 0	dB	0,80	0,80	0,80	0,80	0,80	0,80	0,80	0,80	0,80
274637	0 0	dB	0,80	0,80	0,80	0,80	0,80	0,80	0,80	0,80	0,80
274637	0 0	dB	0,80	0,80	0,80	0,80	0,80	0,80	0,80	0,80	0,80
BWB-MRD-18	0 0	dB	0,80	0,80	0,80	0,80	0,80	0,80	0,80	0,80	0,80
274637	0 0	dB	0,80	0,80	0,80	0,80	0,80	0,80	0,80	0,80	0,80
274637	0 0	dB	0,80	0,80	0,80	0,80	0,80	0,80	0,80	0,80	0,80
274637	0 0	dB	0,80	0,80	0,80	0,80	0,80	0,80	0,80	0,80	0,80
310365	0 0	dB	0,80	0,80	0,80	0,80	0,80	0,80	0,80	0,80	0,80
BWB-MRD-25	0 0	dB	0,80	0,80	0,80	0,80	0,80	0,80	0,80	0,80	0,80
BWB-MRD-20	0 0	dB	0,80	0,80	0,80	0,80	0,80	0,80	0,80	0,80	0,80
BWB-MRD-25	0 0	dB	0,80	0,80	0,80	0,80	0,80	0,80	0,80	0,80	0,80
274637	0 0	dB	0,80	0,80	0,80	0,80	0,80	0,80	0,80	0,80	0,80
274637	0 0	dB	0,80	0,80	0,80	0,80	0,80	0,80	0,80	0,80	0,80
750009	0 0	dB	0,80	0,80	0,80	0,80	0,80	0,80	0,80	0,80	0,80
750009	0 0	dB	0,80	0,80	0,80	0,80	0,80	0,80	0,80	0,80	0,80
753452	0 0	dB	0,80	0,80	0,80	0,80	0,80	0,80	0,80	0,80	0,80
405453	0 0	dB	0,80	0,80	0,80	0,80	0,80	0,80	0,80	0,80	0,80
753452	0 0	dB	0,80	0,80	0,80	0,80	0,80	0,80	0,80	0,80	0,80
662513	0 0	dB	0,80	0,80	0,80	0,80	0,80	0,80	0,80	0,80	0,80
SBA 2008/1	0 0	dB	0,80	0,80	0,80	0,80	0,80	0,80	0,80	0,80	0,80
405453	0 0	dB	0,80	0,80	0,80	0,80	0,80	0,80	0,80	0,80	0,80
405453	0 0	dB	0,80	0,80	0,80	0,80	0,80	0,80	0,80	0,80	0,80
626377	0 0	dB	0,80	0,80	0,80	0,80	0,80	0,80	0,80	0,80	0,80
759915	0 0	dB	0,80	0,80	0,80	0,80	0,80	0,80	0,80	0,80	0,80
759915	0 0	dB	0,80	0,80	0,80	0,80	0,80	0,80	0,80	0,80	0,80
M02030001	0 0	dB	0,80	0,80	0,80	0,80	0,80	0,80	0,80	0,80	0,80
405453	0 0	dB	0,80	0,80	0,80	0,80	0,80	0,80	0,80	0,80	0,80
759915	0 0	dB	0,80	0,80	0,80	0,80	0,80	0,80	0,80	0,80	0,80
405453	0 0	dB	0,80	0,80	0,80	0,80	0,80	0,80	0,80	0,80	0,80
405453	0 0	dB	0,80	0,80	0,80	0,80	0,80	0,80	0,80	0,80	0,80
405453	0 0	dB	0,80	0,80	0,80	0,80	0,80	0,80	0,80	0,80	0,80
405453	0 0	dB	0,80	0,80	0,80	0,80	0,80	0,80	0,80	0,80	0,80
405453	0 0	dB	0,80	0,80	0,80	0,80	0,80	0,80	0,80	0,80	0,80
760277	0 0	dB	0,80	0,80	0,80	0,80	0,80	0,80	0,80	0,80	0,80
405453	0 0	dB	0,80	0,80	0,80	0,80	0,80	0,80	0,80	0,80	0,80
405453	0 0	dB	0,80	0,80	0,80	0,80	0,80	0,80	0,80	0,80	0,80
759915	0 0	dB	0,80	0,80	0,80	0,80	0,80	0,80	0,80	0,80	0,80
405453	0 0	dB	0,80	0,80	0,80	0,80	0,80	0,80	0,80	0,80	0,80
405453	0 0	dB	0,80	0,80	0,80	0,80	0,80	0,80	0,80	0,80	0,80
405453	0 0	dB	0,80	0,80	0,80	0,80	0,80	0,80	0,80	0,80	0,80
405453	0 0	dB	0,80	0,80	0,80	0,80	0,80	0,80	0,80	0,80	0,80
405453	0 0	dB	0,80	0,80	0,80	0,80	0,80	0,80	0,80	0,80	0,80
759915	0 0	dB	0,80	0,80	0,80	0,80	0,80	0,80	0,80	0,80	0,80
500502	0 0	dB	0,80	0,80	0,80	0,80	0,80	0,80	0,80	0,80	0,80
500502	0 0	dB	0,80	0,80	0,80	0,80	0,80	0,80	0,80	0,80	0,80
760277	0 0	dB	0,80	0,80	0,80	0,80	0,80	0,80	0,80	0,80	0,80
760277	0 0	dB	0,80	0,80	0,80	0,80	0,80	0,80	0,80	0,80	0,80
B10039701	0 0	dB	0,80	0,80	0,80	0,80	0,80	0,80	0,80	0,80	0,80

## Bijlage II

### Invoergegevens rekenmodel

Model: Huizersdijk 20 met omliggende bebouwing + bodem  
 Huizersdijk 20 - Molengors  
 Groep: (hoofdgroep)  
 Lijst van Gebouwen, voor rekenmethode Industrielawaai - HMRI, industrie

Naam	Omschr.	Hoogte	Maaiveld	Hdef.	Functie	Gebouwtype	BAG-id	Gemeente	Jaar	AHN-jaar
B14029703	1709100000045142	9,09	0,00	Eigen waarde				Moerdijk	0	3
BWB-MRD-15	1709100000045143	10,24	0,00	Eigen waarde				Moerdijk	0	3
274637	1709100000045164	3,07	0,00	Eigen waarde				Moerdijk	0	3
274637	1709100000045165	3,33	0,00	Eigen waarde				Moerdijk	0	3
274637	1709100000045166	3,09	0,00	Eigen waarde				Moerdijk	0	3
274637	1709100000045167	3,32	0,00	Eigen waarde				Moerdijk	0	3
274637	1709100000045168	0,32	0,00	Eigen waarde				Moerdijk	0	3
340981	1709100000045451	5,58	0,00	Eigen waarde				Moerdijk	0	3
B04099601	1709100000045454	8,88	0,00	Eigen waarde				Moerdijk	0	3
B02129604	1709100000045462	9,46	0,00	Eigen waarde				Moerdijk	0	3
406865	1709100000045463	9,98	0,00	Eigen waarde				Moerdijk	0	3
BWB-MRD-21	1709100000045464	6,30	0,00	Eigen waarde				Moerdijk	0	3
SBA 2009/1	1709100000045465	3,70	0,00	Eigen waarde				Moerdijk	0	3
759915	1709100000045466	3,54	0,00	Eigen waarde				Moerdijk	0	3
B11059401	1709100000045467	3,45	0,00	Eigen waarde				Moerdijk	0	3
B050701	1709100000045468	3,28	0,00	Eigen waarde				Moerdijk	0	3
406865	1709100000045470	9,04	0,00	Eigen waarde				Moerdijk	0	3
BGT-BAG ko	1709100000045471	6,76	0,00	Eigen waarde				Moerdijk	0	3
319775	1709100000045472	6,42	0,00	Eigen waarde				Moerdijk	0	3
406865	1709100000045473	6,01	0,00	Eigen waarde				Moerdijk	0	3
406865	1709100000045474	4,30	0,00	Eigen waarde				Moerdijk	0	3
406865	1709100000045475	6,74	0,00	Eigen waarde				Moerdijk	0	3
406865	1709100000045476	6,46	0,00	Eigen waarde				Moerdijk	0	3
406865	1709100000045477	6,20	0,00	Eigen waarde				Moerdijk	0	3
275329	1709100000045478	9,42	0,00	Eigen waarde				Moerdijk	0	3
406865	1709100000045479	10,65	0,00	Eigen waarde				Moerdijk	0	3
B06059903	1709100000045491	10,12	0,00	Eigen waarde				Moerdijk	0	3
672695	1709100000045492	9,64	0,00	Eigen waarde				Moerdijk	0	3
406865	1709100000045493	10,81	0,00	Eigen waarde				Moerdijk	0	3
275329	1709100000045494	9,44	0,00	Eigen waarde				Moerdijk	0	3
406865	1709100000045495	3,25	0,00	Eigen waarde				Moerdijk	0	3
M18050004	1709100000045496	3,21	0,00	Eigen waarde				Moerdijk	0	3
406865	1709100000045497	5,77	0,00	Eigen waarde				Moerdijk	0	3
BWB-MRD-17	1709100000045498	4,64	0,00	Eigen waarde				Moerdijk	0	3
445577	1709100000045499	5,79	0,00	Eigen waarde				Moerdijk	0	3
406865	1709100000045500	5,78	0,00	Eigen waarde				Moerdijk	0	3
310365	1709100000045557	3,32	0,00	Eigen waarde				Moerdijk	0	3
274637	1709100000045563	2,43	0,00	Eigen waarde				Moerdijk	0	3
311819	1709100000045569	2,90	0,00	Eigen waarde				Moerdijk	0	3
BGT-BAG ko	1709100000045663	3,19	0,00	Eigen waarde				Moerdijk	0	3
407300	1709100000045664	4,67	0,00	Eigen waarde				Moerdijk	0	3
BWB-MRD-18	1709100000045665	4,59	0,00	Eigen waarde				Moerdijk	0	3
407300	1709100000045666	4,61	0,00	Eigen waarde				Moerdijk	0	3
407300	1709100000045667	4,68	0,00	Eigen waarde				Moerdijk	0	3
489740	1709100000045668	3,01	0,00	Eigen waarde				Moerdijk	0	3
753452	1709100000045669	4,74	0,00	Eigen waarde				Moerdijk	0	3
BWB-MRD-13	1709100000045670	3,28	0,00	Eigen waarde				Moerdijk	0	3
BWB-MRD-21	1709100000045671	3,12	0,00	Eigen waarde				Moerdijk	0	3
BWB-MRD-17	1709100000045672	3,40	0,00	Eigen waarde				Moerdijk	0	3
L280104	1709100000045673	3,48	0,00	Eigen waarde				Moerdijk	0	3
M28059701	1709100000045674	6,16	0,00	Eigen waarde				Moerdijk	0	3
407300	1709100000045675	5,66	0,00	Eigen waarde				Moerdijk	0	3
407300	1709100000045676	6,62	0,00	Eigen waarde				Moerdijk	0	3
407300	1709100000045677	7,02	0,00	Eigen waarde				Moerdijk	0	3
BWB-MRD-15	1709100000045678	6,66	0,00	Eigen waarde				Moerdijk	0	3
BWB-MRD-17	1709100000045679	6,62	0,00	Eigen waarde				Moerdijk	0	3
BWB-MRD-20	1709100000045680	3,29	0,00	Eigen waarde				Moerdijk	0	3
407300	1709100000045681	6,61	0,00	Eigen waarde				Moerdijk	0	3

## Bijlage II

### Invoergegevens rekenmodel

Model: Huizersdijk 20 met omliggende bebouwing + bodem  
 Huizersdijk 20 - Molengors  
 Groep: (hoofdgroep)  
 Lijst van Gebouwen, voor rekenmethode Industrielawaai - HMRI, industrie

Naam	Trust	Cp	Refl. 31	Refl. 63	Refl. 125	Refl. 250	Refl. 500	Refl. 1k	Refl. 2k	Refl. 4k	Refl. 8k
B14029703	0	0	dB	0,80	0,80	0,80	0,80	0,80	0,80	0,80	0,80
BWB-MRD-15	0	0	dB	0,80	0,80	0,80	0,80	0,80	0,80	0,80	0,80
274637	0	0	dB	0,80	0,80	0,80	0,80	0,80	0,80	0,80	0,80
274637	0	0	dB	0,80	0,80	0,80	0,80	0,80	0,80	0,80	0,80
274637	0	0	dB	0,80	0,80	0,80	0,80	0,80	0,80	0,80	0,80
274637	0	0	dB	0,80	0,80	0,80	0,80	0,80	0,80	0,80	0,80
274637	0	0	dB	0,80	0,80	0,80	0,80	0,80	0,80	0,80	0,80
340981	0	0	dB	0,80	0,80	0,80	0,80	0,80	0,80	0,80	0,80
B04099601	0	0	dB	0,80	0,80	0,80	0,80	0,80	0,80	0,80	0,80
B02129604	0	0	dB	0,80	0,80	0,80	0,80	0,80	0,80	0,80	0,80
406865	0	0	dB	0,80	0,80	0,80	0,80	0,80	0,80	0,80	0,80
BWB-MRD-21	0	0	dB	0,80	0,80	0,80	0,80	0,80	0,80	0,80	0,80
SBA 2009/1	0	0	dB	0,80	0,80	0,80	0,80	0,80	0,80	0,80	0,80
759915	0	0	dB	0,80	0,80	0,80	0,80	0,80	0,80	0,80	0,80
B11059401	0	0	dB	0,80	0,80	0,80	0,80	0,80	0,80	0,80	0,80
B050701	0	0	dB	0,80	0,80	0,80	0,80	0,80	0,80	0,80	0,80
406865	0	0	dB	0,80	0,80	0,80	0,80	0,80	0,80	0,80	0,80
BGT-BAG ko	0	0	dB	0,80	0,80	0,80	0,80	0,80	0,80	0,80	0,80
319775	0	0	dB	0,80	0,80	0,80	0,80	0,80	0,80	0,80	0,80
406865	0	0	dB	0,80	0,80	0,80	0,80	0,80	0,80	0,80	0,80
406865	0	0	dB	0,80	0,80	0,80	0,80	0,80	0,80	0,80	0,80
406865	0	0	dB	0,80	0,80	0,80	0,80	0,80	0,80	0,80	0,80
406865	0	0	dB	0,80	0,80	0,80	0,80	0,80	0,80	0,80	0,80
275329	0	0	dB	0,80	0,80	0,80	0,80	0,80	0,80	0,80	0,80
406865	0	0	dB	0,80	0,80	0,80	0,80	0,80	0,80	0,80	0,80
B06059903	0	0	dB	0,80	0,80	0,80	0,80	0,80	0,80	0,80	0,80
672695	0	0	dB	0,80	0,80	0,80	0,80	0,80	0,80	0,80	0,80
406865	0	0	dB	0,80	0,80	0,80	0,80	0,80	0,80	0,80	0,80
275329	0	0	dB	0,80	0,80	0,80	0,80	0,80	0,80	0,80	0,80
406865	0	0	dB	0,80	0,80	0,80	0,80	0,80	0,80	0,80	0,80
M18050004	0	0	dB	0,80	0,80	0,80	0,80	0,80	0,80	0,80	0,80
406865	0	0	dB	0,80	0,80	0,80	0,80	0,80	0,80	0,80	0,80
BWB-MRD-17	0	0	dB	0,80	0,80	0,80	0,80	0,80	0,80	0,80	0,80
445577	0	0	dB	0,80	0,80	0,80	0,80	0,80	0,80	0,80	0,80
406865	0	0	dB	0,80	0,80	0,80	0,80	0,80	0,80	0,80	0,80
310365	0	0	dB	0,80	0,80	0,80	0,80	0,80	0,80	0,80	0,80
274637	0	0	dB	0,80	0,80	0,80	0,80	0,80	0,80	0,80	0,80
311819	0	0	dB	0,80	0,80	0,80	0,80	0,80	0,80	0,80	0,80
BGT-BAG ko	0	0	dB	0,80	0,80	0,80	0,80	0,80	0,80	0,80	0,80
407300	0	0	dB	0,80	0,80	0,80	0,80	0,80	0,80	0,80	0,80
BWB-MRD-18	0	0	dB	0,80	0,80	0,80	0,80	0,80	0,80	0,80	0,80
407300	0	0	dB	0,80	0,80	0,80	0,80	0,80	0,80	0,80	0,80
407300	0	0	dB	0,80	0,80	0,80	0,80	0,80	0,80	0,80	0,80
489740	0	0	dB	0,80	0,80	0,80	0,80	0,80	0,80	0,80	0,80
753452	0	0	dB	0,80	0,80	0,80	0,80	0,80	0,80	0,80	0,80
BWB-MRD-13	0	0	dB	0,80	0,80	0,80	0,80	0,80	0,80	0,80	0,80
BWB-MRD-21	0	0	dB	0,80	0,80	0,80	0,80	0,80	0,80	0,80	0,80
BWB-MRD-17	0	0	dB	0,80	0,80	0,80	0,80	0,80	0,80	0,80	0,80
L280104	0	0	dB	0,80	0,80	0,80	0,80	0,80	0,80	0,80	0,80
M28059701	0	0	dB	0,80	0,80	0,80	0,80	0,80	0,80	0,80	0,80
407300	0	0	dB	0,80	0,80	0,80	0,80	0,80	0,80	0,80	0,80
407300	0	0	dB	0,80	0,80	0,80	0,80	0,80	0,80	0,80	0,80
407300	0	0	dB	0,80	0,80	0,80	0,80	0,80	0,80	0,80	0,80
407300	0	0	dB	0,80	0,80	0,80	0,80	0,80	0,80	0,80	0,80
BWB-MRD-15	0	0	dB	0,80	0,80	0,80	0,80	0,80	0,80	0,80	0,80
BWB-MRD-17	0	0	dB	0,80	0,80	0,80	0,80	0,80	0,80	0,80	0,80
BWB-MRD-20	0	0	dB	0,80	0,80	0,80	0,80	0,80	0,80	0,80	0,80
407300	0	0	dB	0,80	0,80	0,80	0,80	0,80	0,80	0,80	0,80

## Bijlage II

### Invoergegevens rekenmodel

Model: Huizersdijk 20 met omliggende bebouwing + bodem  
 Huizersdijk 20 - Molengors  
 Groep: (hoofdgroep)  
 Lijst van Gebouwen, voor rekenmethode Industrielawaai - HMRI, industrie

Naam	Omschr.	Hoogte	Maaiveld	Hdef.	Functie	Gebouwtype	BAG-id	Gemeente	Jaar	AHN-jaar
BWB-MRD-21	1709100000045682	6,92	0,00	Eigen waarde				Moerdijk	0	3
B22079802	1709100000045683	6,76	0,00	Eigen waarde				Moerdijk	0	3
407300	1709100000045684	5,85	0,00	Eigen waarde				Moerdijk	0	3
407300	1709100000045685	6,15	0,00	Eigen waarde				Moerdijk	0	3
759915	1709100000045686	6,42	0,00	Eigen waarde				Moerdijk	0	3
BWB-MRD-12	1709100000045687	5,85	0,00	Eigen waarde				Moerdijk	0	3
407300	1709100000045689	7,19	0,00	Eigen waarde				Moerdijk	0	3
BWB-MRD-19	1709100000045690	5,61	0,00	Eigen waarde				Moerdijk	0	3
407300	1709100000045691	3,23	0,00	Eigen waarde				Moerdijk	0	3
407300	1709100000045692	3,42	0,00	Eigen waarde				Moerdijk	0	3
408176	1709100000045720	7,20	0,00	Eigen waarde				Moerdijk	0	3
408176	1709100000045721	7,44	0,00	Eigen waarde				Moerdijk	0	3
M05060001	1709100000045822	6,68	0,00	Eigen waarde				Moerdijk	0	3
408176	1709100000045823	6,79	0,00	Eigen waarde				Moerdijk	0	3
408176	1709100000045824	6,81	0,00	Eigen waarde				Moerdijk	0	3
408176	1709100000045825	6,81	0,00	Eigen waarde				Moerdijk	0	3
408489	1709100000045826	6,81	0,00	Eigen waarde				Moerdijk	0	3
408489	1709100000045827	6,68	0,00	Eigen waarde				Moerdijk	0	3
408489	1709100000045828	6,77	0,00	Eigen waarde				Moerdijk	0	3
408489	1709100000045829	6,78	0,00	Eigen waarde				Moerdijk	0	3
408489	1709100000045830	7,57	0,00	Eigen waarde				Moerdijk	0	3
340981	1709100000045831	6,62	0,00	Eigen waarde				Moerdijk	0	3
750735	1709100000045832	5,67	0,00	Eigen waarde				Moerdijk	0	3
408489	1709100000045833	6,58	0,00	Eigen waarde				Moerdijk	0	3
408489	1709100000045834	6,60	0,00	Eigen waarde				Moerdijk	0	3
408489	1709100000045835	6,55	0,00	Eigen waarde				Moerdijk	0	3
408489	1709100000045836	6,61	0,00	Eigen waarde				Moerdijk	0	3
408489	1709100000045837	6,56	0,00	Eigen waarde				Moerdijk	0	3
750735	1709100000045838	6,52	0,00	Eigen waarde				Moerdijk	0	3
408489	1709100000045839	6,60	0,00	Eigen waarde				Moerdijk	0	3
408489	1709100000045840	6,59	0,00	Eigen waarde				Moerdijk	0	3
408489	1709100000045841	6,58	0,00	Eigen waarde				Moerdijk	0	3
640607	1709100000045842	6,63	0,00	Eigen waarde				Moerdijk	0	3
640607	1709100000045843	6,53	0,00	Eigen waarde				Moerdijk	0	3
750735	1709100000045844	6,60	0,00	Eigen waarde				Moerdijk	0	3
408489	1709100000045845	6,62	0,00	Eigen waarde				Moerdijk	0	3
408489	1709100000045846	6,63	0,00	Eigen waarde				Moerdijk	0	3
408489	1709100000045847	5,85	0,00	Eigen waarde				Moerdijk	0	3
408489	1709100000045848	5,85	0,00	Eigen waarde				Moerdijk	0	3
408489	1709100000045849	3,64	0,00	Eigen waarde				Moerdijk	0	3
445927	1709100000045850	6,05	0,00	Eigen waarde				Moerdijk	0	3
408489	1709100000045851	6,84	0,00	Eigen waarde				Moerdijk	0	3
408489	1709100000045852	6,82	0,00	Eigen waarde				Moerdijk	0	3
408489	1709100000045853	6,87	0,00	Eigen waarde				Moerdijk	0	3
408489	1709100000045854	6,85	0,00	Eigen waarde				Moerdijk	0	3
408489	1709100000045855	6,85	0,00	Eigen waarde				Moerdijk	0	3
408489	1709100000045856	6,83	0,00	Eigen waarde				Moerdijk	0	3
408489	1709100000045857	6,82	0,00	Eigen waarde				Moerdijk	0	3
408489	1709100000045858	6,81	0,00	Eigen waarde				Moerdijk	0	3
408489	1709100000045859	6,85	0,00	Eigen waarde				Moerdijk	0	3
408489	1709100000045860	6,89	0,00	Eigen waarde				Moerdijk	0	3
BWB-MRD-20	1709100000045861	6,78	0,00	Eigen waarde				Moerdijk	0	3
408489	1709100000045862	6,86	0,00	Eigen waarde				Moerdijk	0	3
408489	1709100000045863	6,89	0,00	Eigen waarde				Moerdijk	0	3
408489	1709100000045864	6,85	0,00	Eigen waarde				Moerdijk	0	3
BGT-BAG ko	1709100000045865	6,85	0,00	Eigen waarde				Moerdijk	0	3
BWB-MRD-13	1709100000045866	6,77	0,00	Eigen waarde				Moerdijk	0	3
408489	1709100000045867	6,91	0,00	Eigen waarde				Moerdijk	0	3

## Bijlage II Invoergegevens rekenmodel

Model: Huizersdijk 20 met omliggende bebouwing + bodem  
 Huizersdijk 20 - Molengors  
 Groep: (hoofdgroep)  
 Lijst van Gebouwen, voor rekenmethode Industrielawaai - HMRI, industrie

Naam	Trust	Cp	Refl. 31	Refl. 63	Refl. 125	Refl. 250	Refl. 500	Refl. 1k	Refl. 2k	Refl. 4k	Refl. 8k
BWB-MRD-21	0	0	dB	0,80	0,80	0,80	0,80	0,80	0,80	0,80	0,80
B22079802	0	0	dB	0,80	0,80	0,80	0,80	0,80	0,80	0,80	0,80
407300	0	0	dB	0,80	0,80	0,80	0,80	0,80	0,80	0,80	0,80
407300	0	0	dB	0,80	0,80	0,80	0,80	0,80	0,80	0,80	0,80
759915	0	0	dB	0,80	0,80	0,80	0,80	0,80	0,80	0,80	0,80
BWB-MRD-12	0	0	dB	0,80	0,80	0,80	0,80	0,80	0,80	0,80	0,80
407300	0	0	dB	0,80	0,80	0,80	0,80	0,80	0,80	0,80	0,80
BWB-MRD-19	0	0	dB	0,80	0,80	0,80	0,80	0,80	0,80	0,80	0,80
407300	0	0	dB	0,80	0,80	0,80	0,80	0,80	0,80	0,80	0,80
407300	0	0	dB	0,80	0,80	0,80	0,80	0,80	0,80	0,80	0,80
408176	0	0	dB	0,80	0,80	0,80	0,80	0,80	0,80	0,80	0,80
408176	0	0	dB	0,80	0,80	0,80	0,80	0,80	0,80	0,80	0,80
M05060001	0	0	dB	0,80	0,80	0,80	0,80	0,80	0,80	0,80	0,80
408176	0	0	dB	0,80	0,80	0,80	0,80	0,80	0,80	0,80	0,80
408176	0	0	dB	0,80	0,80	0,80	0,80	0,80	0,80	0,80	0,80
408176	0	0	dB	0,80	0,80	0,80	0,80	0,80	0,80	0,80	0,80
408489	0	0	dB	0,80	0,80	0,80	0,80	0,80	0,80	0,80	0,80
408489	0	0	dB	0,80	0,80	0,80	0,80	0,80	0,80	0,80	0,80
408489	0	0	dB	0,80	0,80	0,80	0,80	0,80	0,80	0,80	0,80
408489	0	0	dB	0,80	0,80	0,80	0,80	0,80	0,80	0,80	0,80
408489	0	0	dB	0,80	0,80	0,80	0,80	0,80	0,80	0,80	0,80
340981	0	0	dB	0,80	0,80	0,80	0,80	0,80	0,80	0,80	0,80
750735	0	0	dB	0,80	0,80	0,80	0,80	0,80	0,80	0,80	0,80
408489	0	0	dB	0,80	0,80	0,80	0,80	0,80	0,80	0,80	0,80
408489	0	0	dB	0,80	0,80	0,80	0,80	0,80	0,80	0,80	0,80
408489	0	0	dB	0,80	0,80	0,80	0,80	0,80	0,80	0,80	0,80
408489	0	0	dB	0,80	0,80	0,80	0,80	0,80	0,80	0,80	0,80
408489	0	0	dB	0,80	0,80	0,80	0,80	0,80	0,80	0,80	0,80
408489	0	0	dB	0,80	0,80	0,80	0,80	0,80	0,80	0,80	0,80
750735	0	0	dB	0,80	0,80	0,80	0,80	0,80	0,80	0,80	0,80
408489	0	0	dB	0,80	0,80	0,80	0,80	0,80	0,80	0,80	0,80
408489	0	0	dB	0,80	0,80	0,80	0,80	0,80	0,80	0,80	0,80
408489	0	0	dB	0,80	0,80	0,80	0,80	0,80	0,80	0,80	0,80
750735	0	0	dB	0,80	0,80	0,80	0,80	0,80	0,80	0,80	0,80
408489	0	0	dB	0,80	0,80	0,80	0,80	0,80	0,80	0,80	0,80
408489	0	0	dB	0,80	0,80	0,80	0,80	0,80	0,80	0,80	0,80
640607	0	0	dB	0,80	0,80	0,80	0,80	0,80	0,80	0,80	0,80
640607	0	0	dB	0,80	0,80	0,80	0,80	0,80	0,80	0,80	0,80
750735	0	0	dB	0,80	0,80	0,80	0,80	0,80	0,80	0,80	0,80
408489	0	0	dB	0,80	0,80	0,80	0,80	0,80	0,80	0,80	0,80
408489	0	0	dB	0,80	0,80	0,80	0,80	0,80	0,80	0,80	0,80
408489	0	0	dB	0,80	0,80	0,80	0,80	0,80	0,80	0,80	0,80
408489	0	0	dB	0,80	0,80	0,80	0,80	0,80	0,80	0,80	0,80
408489	0	0	dB	0,80	0,80	0,80	0,80	0,80	0,80	0,80	0,80
445927	0	0	dB	0,80	0,80	0,80	0,80	0,80	0,80	0,80	0,80
408489	0	0	dB	0,80	0,80	0,80	0,80	0,80	0,80	0,80	0,80
408489	0	0	dB	0,80	0,80	0,80	0,80	0,80	0,80	0,80	0,80
408489	0	0	dB	0,80	0,80	0,80	0,80	0,80	0,80	0,80	0,80
408489	0	0	dB	0,80	0,80	0,80	0,80	0,80	0,80	0,80	0,80
408489	0	0	dB	0,80	0,80	0,80	0,80	0,80	0,80	0,80	0,80
408489	0	0	dB	0,80	0,80	0,80	0,80	0,80	0,80	0,80	0,80
408489	0	0	dB	0,80	0,80	0,80	0,80	0,80	0,80	0,80	0,80
408489	0	0	dB	0,80	0,80	0,80	0,80	0,80	0,80	0,80	0,80
408489	0	0	dB	0,80	0,80	0,80	0,80	0,80	0,80	0,80	0,80
408489	0	0	dB	0,80	0,80	0,80	0,80	0,80	0,80	0,80	0,80
408489	0	0	dB	0,80	0,80	0,80	0,80	0,80	0,80	0,80	0,80
408489	0	0	dB	0,80	0,80	0,80	0,80	0,80	0,80	0,80	0,80
BWB-MRD-20	0	0	dB	0,80	0,80	0,80	0,80	0,80	0,80	0,80	0,80
408489	0	0	dB	0,80	0,80	0,80	0,80	0,80	0,80	0,80	0,80
408489	0	0	dB	0,80	0,80	0,80	0,80	0,80	0,80	0,80	0,80
408489	0	0	dB	0,80	0,80	0,80	0,80	0,80	0,80	0,80	0,80
BGT-BAG ko	0	0	dB	0,80	0,80	0,80	0,80	0,80	0,80	0,80	0,80
BWB-MRD-13	0	0	dB	0,80	0,80	0,80	0,80	0,80	0,80	0,80	0,80
408489	0	0	dB	0,80	0,80	0,80	0,80	0,80	0,80	0,80	0,80

## Bijlage II

### Invoergegevens rekenmodel

Model: Huizersdijk 20 met omliggende bebouwing + bodem  
 Huizersdijk 20 - Molengors  
 Groep: (hoofdgroep)  
 Lijst van Gebouwen, voor rekenmethode Industrielawaai - HMRI, industrie

Naam	Omschr.	Hoogte	Maaiveld	Hdef.	Functie	Gebouwtype	BAG-id	Gemeente	Jaar	AHN-jaar
408489	1709100000045868	6,89	0,00	Eigen waarde				Moerdijk	0	3
408489	1709100000045869	7,00	0,00	Eigen waarde				Moerdijk	0	3
408489	1709100000045870	6,88	0,00	Eigen waarde				Moerdijk	0	3
408489	1709100000045871	6,96	0,00	Eigen waarde				Moerdijk	0	3
408489	1709100000045872	6,86	0,00	Eigen waarde				Moerdijk	0	3
408489	1709100000045873	6,96	0,00	Eigen waarde				Moerdijk	0	3
408489	1709100000045874	6,91	0,00	Eigen waarde				Moerdijk	0	3
408489	1709100000045875	7,55	0,00	Eigen waarde				Moerdijk	0	3
408489	1709100000045876	7,54	0,00	Eigen waarde				Moerdijk	0	3
408489	1709100000045877	7,53	0,00	Eigen waarde				Moerdijk	0	3
760991	1709100000045878	8,38	0,00	Eigen waarde				Moerdijk	0	3
408489	1709100000045879	7,55	0,00	Eigen waarde				Moerdijk	0	3
408489	1709100000045880	8,24	0,00	Eigen waarde				Moerdijk	0	3
408489	1709100000045883	8,40	0,00	Eigen waarde				Moerdijk	0	3
BWB-MRD-13	1709100000045884	8,60	0,00	Eigen waarde				Moerdijk	0	3
408489	1709100000045885	6,97	0,00	Eigen waarde				Moerdijk	0	3
408489	1709100000045886	7,36	0,00	Eigen waarde				Moerdijk	0	3
B10069602	1709100000045887	8,10	0,00	Eigen waarde				Moerdijk	0	3
274637	1709100000045947	2,51	0,00	Eigen waarde				Moerdijk	0	3
274637	1709100000045949	4,16	0,00	Eigen waarde				Moerdijk	0	3
408489	1709100000045958	6,51	0,00	Eigen waarde				Moerdijk	0	3
408489	1709100000045959	6,53	0,00	Eigen waarde				Moerdijk	0	3
408489	1709100000045960	6,51	0,00	Eigen waarde				Moerdijk	0	3
408489	1709100000045961	6,52	0,00	Eigen waarde				Moerdijk	0	3
408489	1709100000045962	6,51	0,00	Eigen waarde				Moerdijk	0	3
408489	1709100000045963	6,50	0,00	Eigen waarde				Moerdijk	0	3
408489	1709100000045964	6,48	0,00	Eigen waarde				Moerdijk	0	3
760277	1709100000045965	6,51	0,00	Eigen waarde				Moerdijk	0	3
408489	1709100000045966	6,51	0,00	Eigen waarde				Moerdijk	0	3
408489	1709100000045967	6,51	0,00	Eigen waarde				Moerdijk	0	3
408489	1709100000045968	6,46	0,00	Eigen waarde				Moerdijk	0	3
408489	1709100000045969	6,53	0,00	Eigen waarde				Moerdijk	0	3
408489	1709100000045970	6,55	0,00	Eigen waarde				Moerdijk	0	3
408489	1709100000045971	6,53	0,00	Eigen waarde				Moerdijk	0	3
408489	1709100000045972	6,54	0,00	Eigen waarde				Moerdijk	0	3
408489	1709100000045981	6,71	0,00	Eigen waarde				Moerdijk	0	3
408489	1709100000045982	6,62	0,00	Eigen waarde				Moerdijk	0	3
BWB-MRD-15	1709100000046022	10,23	0,00	Eigen waarde				Moerdijk	0	3
676296	1709100000046023	10,27	0,00	Eigen waarde				Moerdijk	0	3
409821	1709100000046024	10,36	0,00	Eigen waarde				Moerdijk	0	3
409821	1709100000046025	10,36	0,00	Eigen waarde				Moerdijk	0	3
409821	1709100000046026	10,35	0,00	Eigen waarde				Moerdijk	0	3
409821	1709100000046027	8,36	0,00	Eigen waarde				Moerdijk	0	3
409821	1709100000046028	8,36	0,00	Eigen waarde				Moerdijk	0	3
409821	1709100000046030	10,49	0,00	Eigen waarde				Moerdijk	0	3
636962	1709100000046031	10,15	0,00	Eigen waarde				Moerdijk	0	3
636962	1709100000046032	10,07	0,00	Eigen waarde				Moerdijk	0	3
409821	1709100000046033	9,66	0,00	Eigen waarde				Moerdijk	0	3
409821	1709100000046034	9,65	0,00	Eigen waarde				Moerdijk	0	3
409821	1709100000046035	8,38	0,00	Eigen waarde				Moerdijk	0	3
409821	1709100000046036	9,61	0,00	Eigen waarde				Moerdijk	0	3
BWB-MRD-13	1709100000046037	10,39	0,00	Eigen waarde				Moerdijk	0	3
409821	1709100000046038	10,32	0,00	Eigen waarde				Moerdijk	0	3
409821	1709100000046039	10,37	0,00	Eigen waarde				Moerdijk	0	3
409821	1709100000046040	10,35	0,00	Eigen waarde				Moerdijk	0	3
B21030002	1709100000046041	10,53	0,00	Eigen waarde				Moerdijk	0	3
BWB-MRD-15	1709100000046042	10,49	0,00	Eigen waarde				Moerdijk	0	3
BWB-MRD-15	1709100000046043	10,51	0,00	Eigen waarde				Moerdijk	0	3



## Bijlage II

### Invoergegevens rekenmodel

Model: Huizersdijk 20 met omliggende bebouwing + bodem  
 Huizersdijk 20 - Molengors  
 Groep: (hoofdgroep)  
 Lijst van Gebouwen, voor rekenmethode Industrielawaai - HMRI, industrie

Naam	Omschr.	Hoogte	Maaiveld	Hdef.	Functie	Gebouwtype	BAG-id	Gemeente	Jaar	AHN-jaar
409821	1709100000046044	10,65	0,00	Eigen waarde				Moerdijk	0	3
409821	1709100000046045	10,52	0,00	Eigen waarde				Moerdijk	0	3
409821	1709100000046046	10,52	0,00	Eigen waarde				Moerdijk	0	3
790277	1709100000046047	9,10	0,00	Eigen waarde				Moerdijk	0	3
753452	1709100000046050	7,46	0,00	Eigen waarde				Moerdijk	0	3
409821	1709100000046051	8,95	0,00	Eigen waarde				Moerdijk	0	3
409821	1709100000046052	7,05	0,00	Eigen waarde				Moerdijk	0	3
B02129601	1709100000046053	8,15	0,00	Eigen waarde				Moerdijk	0	3
409821	1709100000046054	10,79	0,00	Eigen waarde				Moerdijk	0	3
409821	1709100000046055	10,82	0,00	Eigen waarde				Moerdijk	0	3
409821	1709100000046056	10,85	0,00	Eigen waarde				Moerdijk	0	3
760277	1709100000046057	10,88	0,00	Eigen waarde				Moerdijk	0	3
M07109902	1709100000046058	10,69	0,00	Eigen waarde				Moerdijk	0	3
409821	1709100000046099	10,73	0,00	Eigen waarde				Moerdijk	0	3
409821	1709100000046100	10,65	0,00	Eigen waarde				Moerdijk	0	3
760277	1709100000046101	10,64	0,00	Eigen waarde				Moerdijk	0	3
753452	1709100000046103	7,10	0,00	Eigen waarde				Moerdijk	0	3
415482	1709100000046112	10,72	0,00	Eigen waarde				Moerdijk	0	3
415482	1709100000046113	9,97	0,00	Eigen waarde				Moerdijk	0	3
BWB-MRD-20	1709100000046114	9,70	0,00	Eigen waarde				Moerdijk	0	3
416519	1709100000046115	11,22	0,00	Eigen waarde				Moerdijk	0	3
410143	1709100000046191	10,79	0,00	Eigen waarde				Moerdijk	0	3
410143	1709100000046192	10,66	0,00	Eigen waarde				Moerdijk	0	3
410143	1709100000046193	10,64	0,00	Eigen waarde				Moerdijk	0	3
456300	1709100000046247	5,53	0,00	Eigen waarde				Moerdijk	0	3
456300	1709100000046248	9,87	0,00	Eigen waarde				Moerdijk	0	3
413851	1709100000046249	10,65	0,00	Eigen waarde				Moerdijk	0	3
413851	1709100000046334	12,05	0,00	Eigen waarde				Moerdijk	0	3
413851	1709100000046335	10,71	0,00	Eigen waarde				Moerdijk	0	3
413851	1709100000046336	10,58	0,00	Eigen waarde				Moerdijk	0	3
413851	1709100000046337	9,83	0,00	Eigen waarde				Moerdijk	0	3
413851	1709100000046338	9,98	0,00	Eigen waarde				Moerdijk	0	3
413851	1709100000046339	10,32	0,00	Eigen waarde				Moerdijk	0	3
413851	1709100000046340	10,32	0,00	Eigen waarde				Moerdijk	0	3
413851	1709100000046341	10,24	0,00	Eigen waarde				Moerdijk	0	3
413851	1709100000046342	10,00	0,00	Eigen waarde				Moerdijk	0	3
413851	1709100000046343	10,16	0,00	Eigen waarde				Moerdijk	0	3
413851	1709100000046344	10,20	0,00	Eigen waarde				Moerdijk	0	3
413851	1709100000046345	9,89	0,00	Eigen waarde				Moerdijk	0	3
B29129401	1709100000046346	9,54	0,00	Eigen waarde				Moerdijk	0	3
413851	1709100000046347	9,66	0,00	Eigen waarde				Moerdijk	0	3
413851	1709100000046348	9,99	0,00	Eigen waarde				Moerdijk	0	3
413851	1709100000046349	9,94	0,00	Eigen waarde				Moerdijk	0	3
413851	1709100000046350	10,04	0,00	Eigen waarde				Moerdijk	0	3
413851	1709100000046351	11,08	0,00	Eigen waarde				Moerdijk	0	3
612997	1709100000236518	15,33	0,00	Eigen waarde				Moerdijk	0	3
BWB-MRD-17	1709100000236544	0,16	0,00	Eigen waarde				Moerdijk	0	3
BWB-MRD-17	1709100000236545	0,15	0,00	Eigen waarde				Moerdijk	0	3
BWB-MRD-17	1709100000236546	0,12	0,00	Eigen waarde				Moerdijk	0	3
BWB-MRD-17	1709100000236547	2,73	0,00	Eigen waarde				Moerdijk	0	3
BWB-MRD-19	1709100000236556	-0,65	0,00	Eigen waarde				Moerdijk	0	3
BWB-MRD-20	1709100000236557	-0,65	0,00	Eigen waarde				Moerdijk	0	3
BWB-MRD-20	1709100000236558	-0,59	0,00	Eigen waarde				Moerdijk	0	3
BWB-MRD-23	1709100000236559	-0,59	0,00	Eigen waarde				Moerdijk	0	3
BWB-MRD-20	1709100000236560	-0,60	0,00	Eigen waarde				Moerdijk	0	3
BWB-MRD-19	1709100000236561	-0,59	0,00	Eigen waarde				Moerdijk	0	3
BWB-MRD-23	1709100000236562	-0,63	0,00	Eigen waarde				Moerdijk	0	3
BWB-MRD-19	1709100000236563	-0,63	0,00	Eigen waarde				Moerdijk	0	3



## Bijlage II

### Invoergegevens rekenmodel

Model: Huizersdijk 20 met omliggende bebouwing + bodem  
 Huizersdijk 20 - Molengors  
 Groep: (hoofdgroep)  
 Lijst van Gebouwen, voor rekenmethode Industrielawaai - HMRI, industrie

Naam	Trust	Cp	Refl. 31	Refl. 63	Refl. 125	Refl. 250	Refl. 500	Refl. 1k	Refl. 2k	Refl. 4k	Refl. 8k
409821	0	0	dB	0,80	0,80	0,80	0,80	0,80	0,80	0,80	0,80
409821	0	0	dB	0,80	0,80	0,80	0,80	0,80	0,80	0,80	0,80
409821	0	0	dB	0,80	0,80	0,80	0,80	0,80	0,80	0,80	0,80
790277	0	0	dB	0,80	0,80	0,80	0,80	0,80	0,80	0,80	0,80
753452	0	0	dB	0,80	0,80	0,80	0,80	0,80	0,80	0,80	0,80
409821	0	0	dB	0,80	0,80	0,80	0,80	0,80	0,80	0,80	0,80
409821	0	0	dB	0,80	0,80	0,80	0,80	0,80	0,80	0,80	0,80
B02129601	0	0	dB	0,80	0,80	0,80	0,80	0,80	0,80	0,80	0,80
409821	0	0	dB	0,80	0,80	0,80	0,80	0,80	0,80	0,80	0,80
409821	0	0	dB	0,80	0,80	0,80	0,80	0,80	0,80	0,80	0,80
409821	0	0	dB	0,80	0,80	0,80	0,80	0,80	0,80	0,80	0,80
760277	0	0	dB	0,80	0,80	0,80	0,80	0,80	0,80	0,80	0,80
MO7109902	0	0	dB	0,80	0,80	0,80	0,80	0,80	0,80	0,80	0,80
409821	0	0	dB	0,80	0,80	0,80	0,80	0,80	0,80	0,80	0,80
409821	0	0	dB	0,80	0,80	0,80	0,80	0,80	0,80	0,80	0,80
760277	0	0	dB	0,80	0,80	0,80	0,80	0,80	0,80	0,80	0,80
753452	0	0	dB	0,80	0,80	0,80	0,80	0,80	0,80	0,80	0,80
415482	0	0	dB	0,80	0,80	0,80	0,80	0,80	0,80	0,80	0,80
415482	0	0	dB	0,80	0,80	0,80	0,80	0,80	0,80	0,80	0,80
BWB-MRD-20	0	0	dB	0,80	0,80	0,80	0,80	0,80	0,80	0,80	0,80
416519	0	0	dB	0,80	0,80	0,80	0,80	0,80	0,80	0,80	0,80
410143	0	0	dB	0,80	0,80	0,80	0,80	0,80	0,80	0,80	0,80
410143	0	0	dB	0,80	0,80	0,80	0,80	0,80	0,80	0,80	0,80
410143	0	0	dB	0,80	0,80	0,80	0,80	0,80	0,80	0,80	0,80
456300	0	0	dB	0,80	0,80	0,80	0,80	0,80	0,80	0,80	0,80
456300	0	0	dB	0,80	0,80	0,80	0,80	0,80	0,80	0,80	0,80
413851	0	0	dB	0,80	0,80	0,80	0,80	0,80	0,80	0,80	0,80
413851	0	0	dB	0,80	0,80	0,80	0,80	0,80	0,80	0,80	0,80
413851	0	0	dB	0,80	0,80	0,80	0,80	0,80	0,80	0,80	0,80
413851	0	0	dB	0,80	0,80	0,80	0,80	0,80	0,80	0,80	0,80
413851	0	0	dB	0,80	0,80	0,80	0,80	0,80	0,80	0,80	0,80
413851	0	0	dB	0,80	0,80	0,80	0,80	0,80	0,80	0,80	0,80
413851	0	0	dB	0,80	0,80	0,80	0,80	0,80	0,80	0,80	0,80
413851	0	0	dB	0,80	0,80	0,80	0,80	0,80	0,80	0,80	0,80
413851	0	0	dB	0,80	0,80	0,80	0,80	0,80	0,80	0,80	0,80
413851	0	0	dB	0,80	0,80	0,80	0,80	0,80	0,80	0,80	0,80
413851	0	0	dB	0,80	0,80	0,80	0,80	0,80	0,80	0,80	0,80
413851	0	0	dB	0,80	0,80	0,80	0,80	0,80	0,80	0,80	0,80
413851	0	0	dB	0,80	0,80	0,80	0,80	0,80	0,80	0,80	0,80
413851	0	0	dB	0,80	0,80	0,80	0,80	0,80	0,80	0,80	0,80
413851	0	0	dB	0,80	0,80	0,80	0,80	0,80	0,80	0,80	0,80
413851	0	0	dB	0,80	0,80	0,80	0,80	0,80	0,80	0,80	0,80
B29129401	0	0	dB	0,80	0,80	0,80	0,80	0,80	0,80	0,80	0,80
413851	0	0	dB	0,80	0,80	0,80	0,80	0,80	0,80	0,80	0,80
413851	0	0	dB	0,80	0,80	0,80	0,80	0,80	0,80	0,80	0,80
413851	0	0	dB	0,80	0,80	0,80	0,80	0,80	0,80	0,80	0,80
413851	0	0	dB	0,80	0,80	0,80	0,80	0,80	0,80	0,80	0,80
413851	0	0	dB	0,80	0,80	0,80	0,80	0,80	0,80	0,80	0,80
612997	0	0	dB	0,80	0,80	0,80	0,80	0,80	0,80	0,80	0,80
BWB-MRD-17	0	0	dB	0,80	0,80	0,80	0,80	0,80	0,80	0,80	0,80
BWB-MRD-17	0	0	dB	0,80	0,80	0,80	0,80	0,80	0,80	0,80	0,80
BWB-MRD-17	0	0	dB	0,80	0,80	0,80	0,80	0,80	0,80	0,80	0,80
BWB-MRD-17	0	0	dB	0,80	0,80	0,80	0,80	0,80	0,80	0,80	0,80
BWB-MRD-19	0	0	dB	0,80	0,80	0,80	0,80	0,80	0,80	0,80	0,80
BWB-MRD-20	0	0	dB	0,80	0,80	0,80	0,80	0,80	0,80	0,80	0,80
BWB-MRD-20	0	0	dB	0,80	0,80	0,80	0,80	0,80	0,80	0,80	0,80
BWB-MRD-23	0	0	dB	0,80	0,80	0,80	0,80	0,80	0,80	0,80	0,80
BWB-MRD-20	0	0	dB	0,80	0,80	0,80	0,80	0,80	0,80	0,80	0,80
BWB-MRD-19	0	0	dB	0,80	0,80	0,80	0,80	0,80	0,80	0,80	0,80
BWB-MRD-23	0	0	dB	0,80	0,80	0,80	0,80	0,80	0,80	0,80	0,80
BWB-MRD-19	0	0	dB	0,80	0,80	0,80	0,80	0,80	0,80	0,80	0,80

## Bijlage II

### Invoergegevens rekenmodel

Model: Huizersdijk 20 met omliggende bebouwing + bodem  
 Huizersdijk 20 - Molengors  
 Groep: (hoofdgroep)  
 Lijst van Gebouwen, voor rekenmethode Industrielawaai - HMRI, industrie

Naam	Omschr.	Hoogte	Maaiveld	Hdef.	Functie	Gebouwtype	BAG-id	Gemeente	Jaar	AHN-jaar
BWB-MRD-20	1709100000236564	-0,63	0,00	Eigen waarde				Moerdijk	0	3
BWB-MRD-19	1709100000236565	-0,63	0,00	Eigen waarde				Moerdijk	0	3
BWB-MRD-20	1709100000236566	-0,63	0,00	Eigen waarde				Moerdijk	0	3
BWB-MRD-23	1709100000236567	-0,66	0,00	Eigen waarde				Moerdijk	0	3
BWB-MRD-13	1709100000236568	9,37	0,00	Eigen waarde				Moerdijk	0	3
BWB-MRD-21	1709100000236569	9,24	0,00	Eigen waarde				Moerdijk	0	3
BWB-MRD-13	1709100000236570	9,20	0,00	Eigen waarde				Moerdijk	0	3
BWB-MRD-15	1709100000236571	9,53	0,00	Eigen waarde				Moerdijk	0	3
BWB-MRD-13	1709100000236572	9,70	0,00	Eigen waarde				Moerdijk	0	3
BWB-MRD-14	1709100000236573	9,70	0,00	Eigen waarde				Moerdijk	0	3
BWB-MRD-14	1709100000236574	9,57	0,00	Eigen waarde				Moerdijk	0	3
BWB-MRD-14	1709100000236575	9,69	0,00	Eigen waarde				Moerdijk	0	3
BWB-MRD-21	1709100000236576	9,67	0,00	Eigen waarde				Moerdijk	0	3
BWB-MRD-13	1709100000236577	9,45	0,00	Eigen waarde				Moerdijk	0	3
BWB-MRD-13	1709100000236578	9,27	0,00	Eigen waarde				Moerdijk	0	3
BWB-MRD-13	1709100000236579	9,40	0,00	Eigen waarde				Moerdijk	0	3
BWB-MRD-13	1709100000236580	9,25	0,00	Eigen waarde				Moerdijk	0	3
BWB-MRD-13	1709100000236581	9,52	0,00	Eigen waarde				Moerdijk	0	3
BWB-MRD-13	1709100000236582	9,46	0,00	Eigen waarde				Moerdijk	0	3
BWB-MRD-13	1709100000236583	9,40	0,00	Eigen waarde				Moerdijk	0	3
BWB-MRD-13	1709100000236584	9,45	0,00	Eigen waarde				Moerdijk	0	3
BWB-MRD-13	1709100000236585	9,60	0,00	Eigen waarde				Moerdijk	0	3
BWB-MRD-13	1709100000236586	9,22	0,00	Eigen waarde				Moerdijk	0	3
604590	1709100000236600	8,87	0,00	Eigen waarde				Moerdijk	0	3
604590	1709100000236601	9,09	0,00	Eigen waarde				Moerdijk	0	3
604590	1709100000236602	8,78	0,00	Eigen waarde				Moerdijk	0	3
604590	1709100000236603	8,66	0,00	Eigen waarde				Moerdijk	0	3
604590	1709100000236604	8,71	0,00	Eigen waarde				Moerdijk	0	3
604590	1709100000236605	9,08	0,00	Eigen waarde				Moerdijk	0	3
604590	1709100000236606	6,68	0,00	Eigen waarde				Moerdijk	0	3
604590	1709100000236607	6,14	0,00	Eigen waarde				Moerdijk	0	3
604590	1709100000236608	6,15	0,00	Eigen waarde				Moerdijk	0	3
604590	1709100000236609	6,15	0,00	Eigen waarde				Moerdijk	0	3
604590	1709100000236610	6,16	0,00	Eigen waarde				Moerdijk	0	3
604590	1709100000236611	6,16	0,00	Eigen waarde				Moerdijk	0	3
604590	1709100000236612	5,06	0,00	Eigen waarde				Moerdijk	0	3
658481	1709100000236614	9,15	0,00	Eigen waarde				Moerdijk	0	3
658481	1709100000236615	8,87	0,00	Eigen waarde				Moerdijk	0	3
658481	1709100000236616	9,10	0,00	Eigen waarde				Moerdijk	0	3
658481	1709100000236617	9,12	0,00	Eigen waarde				Moerdijk	0	3
658481	1709100000236618	9,14	0,00	Eigen waarde				Moerdijk	0	3
658481	1709100000236619	9,17	0,00	Eigen waarde				Moerdijk	0	3
658481	1709100000236620	9,07	0,00	Eigen waarde				Moerdijk	0	3
658481	1709100000236621	9,19	0,00	Eigen waarde				Moerdijk	0	3
604590	1709100000236622	6,51	0,00	Eigen waarde				Moerdijk	0	3
BWB-MRD-13	1709100000236623	-0,11	0,00	Eigen waarde				Moerdijk	0	3
BWB-MRD-13	1709100000236624	-0,12	0,00	Eigen waarde				Moerdijk	0	3
BWB-MRD-13	1709100000236625	-0,11	0,00	Eigen waarde				Moerdijk	0	3
BWB-MRD-13	1709100000236626	-0,13	0,00	Eigen waarde				Moerdijk	0	3
BWB-MRD-21	1709100000236627	-0,12	0,00	Eigen waarde				Moerdijk	0	3
BWB-MRD-25	1709100000236629	-0,12	0,00	Eigen waarde				Moerdijk	0	3
604590	1709100000236630	8,41	0,00	Eigen waarde				Moerdijk	0	3
604590	1709100000236631	8,52	0,00	Eigen waarde				Moerdijk	0	3
604590	1709100000236632	8,68	0,00	Eigen waarde				Moerdijk	0	3
BWB-MRD-22	1709100000236633	8,52	0,00	Eigen waarde				Moerdijk	0	3
BWB-MRD-22	1709100000236634	8,49	0,00	Eigen waarde				Moerdijk	0	3
604590	1709100000236635	6,17	0,00	Eigen waarde				Moerdijk	0	3
604590	1709100000236636	6,18	0,00	Eigen waarde				Moerdijk	0	3

## Bijlage II

### Invoergegevens rekenmodel

Model: Huizersdijk 20 met omliggende bebouwing + bodem  
 Huizersdijk 20 - Molengors  
 Groep: (hoofdgroep)  
 Lijst van Gebouwen, voor rekenmethode Industrielawaai - HMRI, industrie

Naam	Trust	Cp	Refl. 31	Refl. 63	Refl. 125	Refl. 250	Refl. 500	Refl. 1k	Refl. 2k	Refl. 4k	Refl. 8k
BWB-MRD-20	0 0	dB	0,80	0,80	0,80	0,80	0,80	0,80	0,80	0,80	0,80
BWB-MRD-19	0 0	dB	0,80	0,80	0,80	0,80	0,80	0,80	0,80	0,80	0,80
BWB-MRD-20	0 0	dB	0,80	0,80	0,80	0,80	0,80	0,80	0,80	0,80	0,80
BWB-MRD-23	0 0	dB	0,80	0,80	0,80	0,80	0,80	0,80	0,80	0,80	0,80
BWB-MRD-13	0 0	dB	0,80	0,80	0,80	0,80	0,80	0,80	0,80	0,80	0,80
BWB-MRD-21	0 0	dB	0,80	0,80	0,80	0,80	0,80	0,80	0,80	0,80	0,80
BWB-MRD-13	0 0	dB	0,80	0,80	0,80	0,80	0,80	0,80	0,80	0,80	0,80
BWB-MRD-15	0 0	dB	0,80	0,80	0,80	0,80	0,80	0,80	0,80	0,80	0,80
BWB-MRD-13	0 0	dB	0,80	0,80	0,80	0,80	0,80	0,80	0,80	0,80	0,80
BWB-MRD-14	0 0	dB	0,80	0,80	0,80	0,80	0,80	0,80	0,80	0,80	0,80
BWB-MRD-14	0 0	dB	0,80	0,80	0,80	0,80	0,80	0,80	0,80	0,80	0,80
BWB-MRD-21	0 0	dB	0,80	0,80	0,80	0,80	0,80	0,80	0,80	0,80	0,80
BWB-MRD-13	0 0	dB	0,80	0,80	0,80	0,80	0,80	0,80	0,80	0,80	0,80
BWB-MRD-13	0 0	dB	0,80	0,80	0,80	0,80	0,80	0,80	0,80	0,80	0,80
BWB-MRD-13	0 0	dB	0,80	0,80	0,80	0,80	0,80	0,80	0,80	0,80	0,80
BWB-MRD-13	0 0	dB	0,80	0,80	0,80	0,80	0,80	0,80	0,80	0,80	0,80
BWB-MRD-13	0 0	dB	0,80	0,80	0,80	0,80	0,80	0,80	0,80	0,80	0,80
BWB-MRD-13	0 0	dB	0,80	0,80	0,80	0,80	0,80	0,80	0,80	0,80	0,80
BWB-MRD-13	0 0	dB	0,80	0,80	0,80	0,80	0,80	0,80	0,80	0,80	0,80
BWB-MRD-13	0 0	dB	0,80	0,80	0,80	0,80	0,80	0,80	0,80	0,80	0,80
604590	0 0	dB	0,80	0,80	0,80	0,80	0,80	0,80	0,80	0,80	0,80
604590	0 0	dB	0,80	0,80	0,80	0,80	0,80	0,80	0,80	0,80	0,80
604590	0 0	dB	0,80	0,80	0,80	0,80	0,80	0,80	0,80	0,80	0,80
604590	0 0	dB	0,80	0,80	0,80	0,80	0,80	0,80	0,80	0,80	0,80
604590	0 0	dB	0,80	0,80	0,80	0,80	0,80	0,80	0,80	0,80	0,80
604590	0 0	dB	0,80	0,80	0,80	0,80	0,80	0,80	0,80	0,80	0,80
604590	0 0	dB	0,80	0,80	0,80	0,80	0,80	0,80	0,80	0,80	0,80
604590	0 0	dB	0,80	0,80	0,80	0,80	0,80	0,80	0,80	0,80	0,80
604590	0 0	dB	0,80	0,80	0,80	0,80	0,80	0,80	0,80	0,80	0,80
604590	0 0	dB	0,80	0,80	0,80	0,80	0,80	0,80	0,80	0,80	0,80
604590	0 0	dB	0,80	0,80	0,80	0,80	0,80	0,80	0,80	0,80	0,80
604590	0 0	dB	0,80	0,80	0,80	0,80	0,80	0,80	0,80	0,80	0,80
604590	0 0	dB	0,80	0,80	0,80	0,80	0,80	0,80	0,80	0,80	0,80
604590	0 0	dB	0,80	0,80	0,80	0,80	0,80	0,80	0,80	0,80	0,80
658481	0 0	dB	0,80	0,80	0,80	0,80	0,80	0,80	0,80	0,80	0,80
658481	0 0	dB	0,80	0,80	0,80	0,80	0,80	0,80	0,80	0,80	0,80
658481	0 0	dB	0,80	0,80	0,80	0,80	0,80	0,80	0,80	0,80	0,80
658481	0 0	dB	0,80	0,80	0,80	0,80	0,80	0,80	0,80	0,80	0,80
658481	0 0	dB	0,80	0,80	0,80	0,80	0,80	0,80	0,80	0,80	0,80
658481	0 0	dB	0,80	0,80	0,80	0,80	0,80	0,80	0,80	0,80	0,80
658481	0 0	dB	0,80	0,80	0,80	0,80	0,80	0,80	0,80	0,80	0,80
658481	0 0	dB	0,80	0,80	0,80	0,80	0,80	0,80	0,80	0,80	0,80
604590	0 0	dB	0,80	0,80	0,80	0,80	0,80	0,80	0,80	0,80	0,80
BWB-MRD-13	0 0	dB	0,80	0,80	0,80	0,80	0,80	0,80	0,80	0,80	0,80
BWB-MRD-13	0 0	dB	0,80	0,80	0,80	0,80	0,80	0,80	0,80	0,80	0,80
BWB-MRD-13	0 0	dB	0,80	0,80	0,80	0,80	0,80	0,80	0,80	0,80	0,80
BWB-MRD-13	0 0	dB	0,80	0,80	0,80	0,80	0,80	0,80	0,80	0,80	0,80
BWB-MRD-21	0 0	dB	0,80	0,80	0,80	0,80	0,80	0,80	0,80	0,80	0,80
BWB-MRD-25	0 0	dB	0,80	0,80	0,80	0,80	0,80	0,80	0,80	0,80	0,80
604590	0 0	dB	0,80	0,80	0,80	0,80	0,80	0,80	0,80	0,80	0,80
604590	0 0	dB	0,80	0,80	0,80	0,80	0,80	0,80	0,80	0,80	0,80
604590	0 0	dB	0,80	0,80	0,80	0,80	0,80	0,80	0,80	0,80	0,80
604590	0 0	dB	0,80	0,80	0,80	0,80	0,80	0,80	0,80	0,80	0,80
BWB-MRD-22	0 0	dB	0,80	0,80	0,80	0,80	0,80	0,80	0,80	0,80	0,80
BWB-MRD-22	0 0	dB	0,80	0,80	0,80	0,80	0,80	0,80	0,80	0,80	0,80
604590	0 0	dB	0,80	0,80	0,80	0,80	0,80	0,80	0,80	0,80	0,80
604590	0 0	dB	0,80	0,80	0,80	0,80	0,80	0,80	0,80	0,80	0,80

## Bijlage II

### Invoergegevens rekenmodel

Model: Huizersdijk 20 met omliggende bebouwing + bodem  
 Huizersdijk 20 - Molengors  
 Groep: (hoofdgroep)  
 Lijst van Gebouwen, voor rekenmethode Industrielawaai - HMRI, industrie

Naam	Omschr.	Hoogte	Maaiveld	Hdef.	Functie	Gebouwtype	BAG-id	Gemeente	Jaar	AHN-jaar
604590	1709100000236637	6,17	0,00	Eigen waarde				Moerdijk	0	3
604590	1709100000236638	6,16	0,00	Eigen waarde				Moerdijk	0	3
604590	1709100000236639	9,20	0,00	Eigen waarde				Moerdijk	0	3
604590	1709100000236640	9,19	0,00	Eigen waarde				Moerdijk	0	3
604590	1709100000236641	9,22	0,00	Eigen waarde				Moerdijk	0	3
604590	1709100000236642	9,16	0,00	Eigen waarde				Moerdijk	0	3
604590	1709100000236643	9,27	0,00	Eigen waarde				Moerdijk	0	3
604590	1709100000236644	9,05	0,00	Eigen waarde				Moerdijk	0	3
604590	1709100000236645	8,94	0,00	Eigen waarde				Moerdijk	0	3
604590	1709100000236646	9,11	0,00	Eigen waarde				Moerdijk	0	3
604590	1709100000236647	8,38	0,00	Eigen waarde				Moerdijk	0	3
604590	1709100000236669	6,15	0,00	Eigen waarde				Moerdijk	0	3
741988	1709100000236670	6,64	0,00	Eigen waarde				Moerdijk	0	3
BWB-MRD-13	1709100000236671	6,13	0,00	Eigen waarde				Moerdijk	0	3
BWB-MRD-13	1709100000236672	6,12	0,00	Eigen waarde				Moerdijk	0	3
741988	1709100000236673	6,60	0,00	Eigen waarde				Moerdijk	0	3
BWB-MRD-13	1709100000236674	6,12	0,00	Eigen waarde				Moerdijk	0	3
BWB-MRD-13	1709100000236675	6,12	0,00	Eigen waarde				Moerdijk	0	3
BWB-MRD-13	1709100000236676	6,12	0,00	Eigen waarde				Moerdijk	0	3
BWB-MRD-14	1709100000236677	6,12	0,00	Eigen waarde				Moerdijk	0	3
BWB-MRD-14	1709100000236678	9,18	0,00	Eigen waarde				Moerdijk	0	3
BWB-MRD-14	1709100000236679	9,19	0,00	Eigen waarde				Moerdijk	0	3
BWB-MRD-14	1709100000236680	9,19	0,00	Eigen waarde				Moerdijk	0	3
604590	1709100000236681	6,15	0,00	Eigen waarde				Moerdijk	0	3
604590	1709100000236682	6,14	0,00	Eigen waarde				Moerdijk	0	3
669559	1709100000236683	8,91	0,00	Eigen waarde				Moerdijk	0	3
622319	1709100000236684	8,93	0,00	Eigen waarde				Moerdijk	0	3
BWB-MRD-23	1709100000236685	8,86	0,00	Eigen waarde				Moerdijk	0	3
748542	1709100000236686	8,87	0,00	Eigen waarde				Moerdijk	0	3
676296	1709100000236841	2,93	0,00	Eigen waarde				Moerdijk	0	3
676296	1709100000236842	3,34	0,00	Eigen waarde				Moerdijk	0	3
676296	1709100000236844	2,89	0,00	Eigen waarde				Moerdijk	0	3
BWB-MRD-52	1709100000236845	2,80	0,00	Eigen waarde				Moerdijk	0	3
676296	1709100000236846	2,89	0,00	Eigen waarde				Moerdijk	0	3
BWB-MRD-18	1709100000236847	2,81	0,00	Eigen waarde				Moerdijk	0	3
676296	1709100000236848	2,92	0,00	Eigen waarde				Moerdijk	0	3
BWB-MRD-13	1709100000236849	2,82	0,00	Eigen waarde				Moerdijk	0	3
BWB-MRD-13	1709100000236850	2,84	0,00	Eigen waarde				Moerdijk	0	3
BWB-MRD-18	1709100000236851	2,81	0,00	Eigen waarde				Moerdijk	0	3
BWB-MRD-14	1709100000236852	2,82	0,00	Eigen waarde				Moerdijk	0	3
BWB-MRD-13	1709100000236853	2,81	0,00	Eigen waarde				Moerdijk	0	3
658481	1709100000236854	2,70	0,00	Eigen waarde				Moerdijk	0	3
658481	1709100000236855	2,75	0,00	Eigen waarde				Moerdijk	0	3
658481	1709100000236856	2,64	0,00	Eigen waarde				Moerdijk	0	3
658481	1709100000236857	2,65	0,00	Eigen waarde				Moerdijk	0	3
658481	1709100000236858	2,69	0,00	Eigen waarde				Moerdijk	0	3
658481	1709100000236859	2,70	0,00	Eigen waarde				Moerdijk	0	3
658481	1709100000236860	2,68	0,00	Eigen waarde				Moerdijk	0	3
658481	1709100000236861	2,68	0,00	Eigen waarde				Moerdijk	0	3
BWB-MRD-17	1709100000236862	0,02	0,00	Eigen waarde				Moerdijk	0	3
BWB-MRD-17	1709100000236863	0,00	0,00	Eigen waarde				Moerdijk	0	3
BWB-MRD-17	1709100000236864	-0,07	0,00	Eigen waarde				Moerdijk	0	3
BWB-MRD-25	1709100000236865	-0,06	0,00	Eigen waarde				Moerdijk	0	3
613444	1709100000236866	2,98	0,00	Eigen waarde				Moerdijk	0	3
613444	1709100000236867	2,98	0,00	Eigen waarde				Moerdijk	0	3
613444	1709100000236868	2,98	0,00	Eigen waarde				Moerdijk	0	3
613444	1709100000236869	2,99	0,00	Eigen waarde				Moerdijk	0	3
613444	1709100000236870	2,99	0,00	Eigen waarde				Moerdijk	0	3

## Bijlage II

### Invoergegevens rekenmodel

Model: Huizersdijk 20 met omliggende bebouwing + bodem  
 Huizersdijk 20 - Molengors  
 Groep: (hoofdgroep)  
 Lijst van Gebouwen, voor rekenmethode Industrielawaai - HMRI, industrie

Naam	Trust	Cp	Refl. 31	Refl. 63	Refl. 125	Refl. 250	Refl. 500	Refl. 1k	Refl. 2k	Refl. 4k	Refl. 8k
604590	0	0	dB	0,80	0,80	0,80	0,80	0,80	0,80	0,80	0,80
604590	0	0	dB	0,80	0,80	0,80	0,80	0,80	0,80	0,80	0,80
604590	0	0	dB	0,80	0,80	0,80	0,80	0,80	0,80	0,80	0,80
604590	0	0	dB	0,80	0,80	0,80	0,80	0,80	0,80	0,80	0,80
604590	0	0	dB	0,80	0,80	0,80	0,80	0,80	0,80	0,80	0,80
604590	0	0	dB	0,80	0,80	0,80	0,80	0,80	0,80	0,80	0,80
604590	0	0	dB	0,80	0,80	0,80	0,80	0,80	0,80	0,80	0,80
604590	0	0	dB	0,80	0,80	0,80	0,80	0,80	0,80	0,80	0,80
604590	0	0	dB	0,80	0,80	0,80	0,80	0,80	0,80	0,80	0,80
741988	0	0	dB	0,80	0,80	0,80	0,80	0,80	0,80	0,80	0,80
741988	0	0	dB	0,80	0,80	0,80	0,80	0,80	0,80	0,80	0,80
BWB-MRD-13	0	0	dB	0,80	0,80	0,80	0,80	0,80	0,80	0,80	0,80
BWB-MRD-13	0	0	dB	0,80	0,80	0,80	0,80	0,80	0,80	0,80	0,80
741988	0	0	dB	0,80	0,80	0,80	0,80	0,80	0,80	0,80	0,80
BWB-MRD-13	0	0	dB	0,80	0,80	0,80	0,80	0,80	0,80	0,80	0,80
BWB-MRD-13	0	0	dB	0,80	0,80	0,80	0,80	0,80	0,80	0,80	0,80
BWB-MRD-13	0	0	dB	0,80	0,80	0,80	0,80	0,80	0,80	0,80	0,80
BWB-MRD-14	0	0	dB	0,80	0,80	0,80	0,80	0,80	0,80	0,80	0,80
BWB-MRD-14	0	0	dB	0,80	0,80	0,80	0,80	0,80	0,80	0,80	0,80
BWB-MRD-14	0	0	dB	0,80	0,80	0,80	0,80	0,80	0,80	0,80	0,80
604590	0	0	dB	0,80	0,80	0,80	0,80	0,80	0,80	0,80	0,80
604590	0	0	dB	0,80	0,80	0,80	0,80	0,80	0,80	0,80	0,80
669559	0	0	dB	0,80	0,80	0,80	0,80	0,80	0,80	0,80	0,80
622319	0	0	dB	0,80	0,80	0,80	0,80	0,80	0,80	0,80	0,80
BWB-MRD-23	0	0	dB	0,80	0,80	0,80	0,80	0,80	0,80	0,80	0,80
748542	0	0	dB	0,80	0,80	0,80	0,80	0,80	0,80	0,80	0,80
676296	0	0	dB	0,80	0,80	0,80	0,80	0,80	0,80	0,80	0,80
676296	0	0	dB	0,80	0,80	0,80	0,80	0,80	0,80	0,80	0,80
676296	0	0	dB	0,80	0,80	0,80	0,80	0,80	0,80	0,80	0,80
BWB-MRD-52	0	0	dB	0,80	0,80	0,80	0,80	0,80	0,80	0,80	0,80
676296	0	0	dB	0,80	0,80	0,80	0,80	0,80	0,80	0,80	0,80
BWB-MRD-18	0	0	dB	0,80	0,80	0,80	0,80	0,80	0,80	0,80	0,80
676296	0	0	dB	0,80	0,80	0,80	0,80	0,80	0,80	0,80	0,80
BWB-MRD-13	0	0	dB	0,80	0,80	0,80	0,80	0,80	0,80	0,80	0,80
BWB-MRD-13	0	0	dB	0,80	0,80	0,80	0,80	0,80	0,80	0,80	0,80
BWB-MRD-13	0	0	dB	0,80	0,80	0,80	0,80	0,80	0,80	0,80	0,80
BWB-MRD-18	0	0	dB	0,80	0,80	0,80	0,80	0,80	0,80	0,80	0,80
BWB-MRD-14	0	0	dB	0,80	0,80	0,80	0,80	0,80	0,80	0,80	0,80
BWB-MRD-13	0	0	dB	0,80	0,80	0,80	0,80	0,80	0,80	0,80	0,80
658481	0	0	dB	0,80	0,80	0,80	0,80	0,80	0,80	0,80	0,80
658481	0	0	dB	0,80	0,80	0,80	0,80	0,80	0,80	0,80	0,80
658481	0	0	dB	0,80	0,80	0,80	0,80	0,80	0,80	0,80	0,80
658481	0	0	dB	0,80	0,80	0,80	0,80	0,80	0,80	0,80	0,80
658481	0	0	dB	0,80	0,80	0,80	0,80	0,80	0,80	0,80	0,80
658481	0	0	dB	0,80	0,80	0,80	0,80	0,80	0,80	0,80	0,80
658481	0	0	dB	0,80	0,80	0,80	0,80	0,80	0,80	0,80	0,80
658481	0	0	dB	0,80	0,80	0,80	0,80	0,80	0,80	0,80	0,80
658481	0	0	dB	0,80	0,80	0,80	0,80	0,80	0,80	0,80	0,80
658481	0	0	dB	0,80	0,80	0,80	0,80	0,80	0,80	0,80	0,80
BWB-MRD-17	0	0	dB	0,80	0,80	0,80	0,80	0,80	0,80	0,80	0,80
BWB-MRD-17	0	0	dB	0,80	0,80	0,80	0,80	0,80	0,80	0,80	0,80
BWB-MRD-17	0	0	dB	0,80	0,80	0,80	0,80	0,80	0,80	0,80	0,80
BWB-MRD-25	0	0	dB	0,80	0,80	0,80	0,80	0,80	0,80	0,80	0,80
613444	0	0	dB	0,80	0,80	0,80	0,80	0,80	0,80	0,80	0,80
613444	0	0	dB	0,80	0,80	0,80	0,80	0,80	0,80	0,80	0,80
613444	0	0	dB	0,80	0,80	0,80	0,80	0,80	0,80	0,80	0,80
613444	0	0	dB	0,80	0,80	0,80	0,80	0,80	0,80	0,80	0,80
613444	0	0	dB	0,80	0,80	0,80	0,80	0,80	0,80	0,80	0,80
613444	0	0	dB	0,80	0,80	0,80	0,80	0,80	0,80	0,80	0,80
613444	0	0	dB	0,80	0,80	0,80	0,80	0,80	0,80	0,80	0,80

## Bijlage II

### Invoergegevens rekenmodel

Model: Huizersdijk 20 met omliggende bebouwing + bodem  
 Huizersdijk 20 - Molengors  
 Groep: (hoofdgroep)  
 Lijst van Gebouwen, voor rekenmethode Industrielawaai - HMRI, industrie

Naam	Omschr.	Hoogte	Maaiveld	Hdef.	Functie	Gebouwtype	BAG-id	Gemeente	Jaar	AHN-jaar
613444	1709100000236872	2,99	0,00	Eigen waarde				Moerdijk	0	3
613444	1709100000236873	3,04	0,00	Eigen waarde				Moerdijk	0	3
613444	1709100000236874	2,99	0,00	Eigen waarde				Moerdijk	0	3
613444	1709100000236875	2,98	0,00	Eigen waarde				Moerdijk	0	3
669559	1709100000236882	3,32	0,00	Eigen waarde				Moerdijk	0	3
BWB-MRD-14	1709100000236883	3,33	0,00	Eigen waarde				Moerdijk	0	3
BWB-MRD-14	1709100000236884	3,31	0,00	Eigen waarde				Moerdijk	0	3
BWB-MRD-13	1709100000236885	3,31	0,00	Eigen waarde				Moerdijk	0	3
637558	1709100000237107	7,51	0,00	Eigen waarde				Moerdijk	0	3
415482	1709100000237711	10,74	0,00	Eigen waarde				Moerdijk	0	3
415482	1709100000237713	10,77	0,00	Eigen waarde				Moerdijk	0	3
365881	1709100000237937	2,71	0,00	Eigen waarde				Moerdijk	0	3
365881	1709100000237938	2,72	0,00	Eigen waarde				Moerdijk	0	3
377023	1709100000238071	7,11	0,00	Eigen waarde				Moerdijk	0	3
377023	1709100000238072	7,10	0,00	Eigen waarde				Moerdijk	0	3
BWB-MRD-20	1709100000238145	8,15	0,00	Eigen waarde				Moerdijk	0	3
419457	1709100000238631	2,75	0,00	Eigen waarde				Moerdijk	0	3
628520	1709100000238665	6,89	0,00	Eigen waarde				Moerdijk	0	3
658481	1709100000238675	6,48	0,00	Eigen waarde				Moerdijk	0	3
658481	1709100000238683	6,39	0,00	Eigen waarde				Moerdijk	0	3
664492	1709100000238684	9,30	0,00	Eigen waarde				Moerdijk	0	3
445577	1709100000238732	4,26	0,00	Eigen waarde				Moerdijk	0	3
679487	1709100000238965	10,22	0,00	Eigen waarde				Moerdijk	0	3
BWB-MRD-22	1709100000239054	6,48	0,00	Eigen waarde				Moerdijk	0	3
603613	1709100000239178	2,81	0,00	Eigen waarde				Moerdijk	0	3
BWB-MRD-13	1709100000239181	9,44	0,00	Eigen waarde				Moerdijk	0	3
BWB-MRD-14	1709100000239185	3,03	0,00	Eigen waarde				Moerdijk	0	3
658481	1709100000239231	2,48	0,00	Eigen waarde				Moerdijk	0	3
615837	1709100000239301	2,82	0,00	Eigen waarde				Moerdijk	0	3
636268	1709100000239425	5,41	0,00	Eigen waarde				Moerdijk	0	3
BWB-MRD-25	1709100000239543	2,86	0,00	Eigen waarde				Moerdijk	0	3
BWB-MRD-14	1709100000239544	9,57	0,00	Eigen waarde				Moerdijk	0	3
BWB-MRD-25	1709100000239547	2,86	0,00	Eigen waarde				Moerdijk	0	3
BWB-MRD-14	1709100000239548	9,74	0,00	Eigen waarde				Moerdijk	0	3
BWB-MRD-14	1709100000239550	9,73	0,00	Eigen waarde				Moerdijk	0	3
BWB-MRD-25	1709100000239551	2,86	0,00	Eigen waarde				Moerdijk	0	3
BWB-MRD-39	1709100000239552	9,47	0,00	Eigen waarde				Moerdijk	0	3
BWB-MRD-25	1709100000239555	2,87	0,00	Eigen waarde				Moerdijk	0	3
774665	1709100000239556	9,46	0,00	Eigen waarde				Moerdijk	0	3
BWB-MRD-40	1709100000239559	9,77	0,00	Eigen waarde				Moerdijk	0	3
774665	1709100000239561	9,42	0,00	Eigen waarde				Moerdijk	0	3
774665	1709100000239565	2,87	0,00	Eigen waarde				Moerdijk	0	3
BWB-MRD-14	1709100000239566	9,35	0,00	Eigen waarde				Moerdijk	0	3
774665	1709100000239567	2,86	0,00	Eigen waarde				Moerdijk	0	3
774665	1709100000239569	2,86	0,00	Eigen waarde				Moerdijk	0	3
665470	1709100000239881	10,72	0,00	Eigen waarde				Moerdijk	0	3
BWB-MRD-21	1709100000239984	2,88	0,00	Eigen waarde				Moerdijk	0	3
BWB-MRD-14	1709100000240132	0,22	0,00	Eigen waarde				Moerdijk	0	3
BWB-MRD-18	1709100000240387	-0,08	0,00	Eigen waarde				Moerdijk	0	3
BWB-MRD-18	1709100000240388	-0,05	0,00	Eigen waarde				Moerdijk	0	3
BWB-MRD-25	1709100000240389	-0,01	0,00	Eigen waarde				Moerdijk	0	3
BWB-MRD-18	1709100000240390	-0,10	0,00	Eigen waarde				Moerdijk	0	3
BWB-MRD-18	1709100000240391	-0,09	0,00	Eigen waarde				Moerdijk	0	3
BWB-MRD-15	1709100000240392	-0,20	0,00	Eigen waarde				Moerdijk	0	3
BWB-MRD-18	1709100000240398	-0,10	0,00	Eigen waarde				Moerdijk	0	3
BWB-MRD-18	1709100000240400	-0,09	0,00	Eigen waarde				Moerdijk	0	3
BWB-MRD-18	1709100000240401	-0,04	0,00	Eigen waarde				Moerdijk	0	3
BWB-MRD-25	1709100000240404	-0,08	0,00	Eigen waarde				Moerdijk	0	3

## Bijlage II

### Invoergegevens rekenmodel

Model: Huizersdijk 20 met omliggende bebouwing + bodem  
 Huizersdijk 20 - Molengors  
 Groep: (hoofdgroep)  
 Lijst van Gebouwen, voor rekenmethode Industrielawaai - HMRI, industrie

Naam	Trust	Cp	Refl. 31	Refl. 63	Refl. 125	Refl. 250	Refl. 500	Refl. 1k	Refl. 2k	Refl. 4k	Refl. 8k
613444	0	0	dB	0,80	0,80	0,80	0,80	0,80	0,80	0,80	0,80
613444	0	0	dB	0,80	0,80	0,80	0,80	0,80	0,80	0,80	0,80
613444	0	0	dB	0,80	0,80	0,80	0,80	0,80	0,80	0,80	0,80
613444	0	0	dB	0,80	0,80	0,80	0,80	0,80	0,80	0,80	0,80
669559	0	0	dB	0,80	0,80	0,80	0,80	0,80	0,80	0,80	0,80
BWB-MRD-14	0	0	dB	0,80	0,80	0,80	0,80	0,80	0,80	0,80	0,80
BWB-MRD-14	0	0	dB	0,80	0,80	0,80	0,80	0,80	0,80	0,80	0,80
BWB-MRD-13	0	0	dB	0,80	0,80	0,80	0,80	0,80	0,80	0,80	0,80
637558	0	0	dB	0,80	0,80	0,80	0,80	0,80	0,80	0,80	0,80
415482	0	0	dB	0,80	0,80	0,80	0,80	0,80	0,80	0,80	0,80
415482	0	0	dB	0,80	0,80	0,80	0,80	0,80	0,80	0,80	0,80
365881	0	0	dB	0,80	0,80	0,80	0,80	0,80	0,80	0,80	0,80
365881	0	0	dB	0,80	0,80	0,80	0,80	0,80	0,80	0,80	0,80
377023	0	0	dB	0,80	0,80	0,80	0,80	0,80	0,80	0,80	0,80
377023	0	0	dB	0,80	0,80	0,80	0,80	0,80	0,80	0,80	0,80
BWB-MRD-20	0	0	dB	0,80	0,80	0,80	0,80	0,80	0,80	0,80	0,80
419457	0	0	dB	0,80	0,80	0,80	0,80	0,80	0,80	0,80	0,80
628520	0	0	dB	0,80	0,80	0,80	0,80	0,80	0,80	0,80	0,80
658481	0	0	dB	0,80	0,80	0,80	0,80	0,80	0,80	0,80	0,80
658481	0	0	dB	0,80	0,80	0,80	0,80	0,80	0,80	0,80	0,80
664492	0	0	dB	0,80	0,80	0,80	0,80	0,80	0,80	0,80	0,80
445577	0	0	dB	0,80	0,80	0,80	0,80	0,80	0,80	0,80	0,80
679487	0	0	dB	0,80	0,80	0,80	0,80	0,80	0,80	0,80	0,80
BWB-MRD-22	0	0	dB	0,80	0,80	0,80	0,80	0,80	0,80	0,80	0,80
603613	0	0	dB	0,80	0,80	0,80	0,80	0,80	0,80	0,80	0,80
BWB-MRD-13	0	0	dB	0,80	0,80	0,80	0,80	0,80	0,80	0,80	0,80
BWB-MRD-14	0	0	dB	0,80	0,80	0,80	0,80	0,80	0,80	0,80	0,80
658481	0	0	dB	0,80	0,80	0,80	0,80	0,80	0,80	0,80	0,80
615837	0	0	dB	0,80	0,80	0,80	0,80	0,80	0,80	0,80	0,80
636268	0	0	dB	0,80	0,80	0,80	0,80	0,80	0,80	0,80	0,80
BWB-MRD-25	0	0	dB	0,80	0,80	0,80	0,80	0,80	0,80	0,80	0,80
BWB-MRD-14	0	0	dB	0,80	0,80	0,80	0,80	0,80	0,80	0,80	0,80
BWB-MRD-25	0	0	dB	0,80	0,80	0,80	0,80	0,80	0,80	0,80	0,80
BWB-MRD-14	0	0	dB	0,80	0,80	0,80	0,80	0,80	0,80	0,80	0,80
BWB-MRD-14	0	0	dB	0,80	0,80	0,80	0,80	0,80	0,80	0,80	0,80
BWB-MRD-25	0	0	dB	0,80	0,80	0,80	0,80	0,80	0,80	0,80	0,80
BWB-MRD-39	0	0	dB	0,80	0,80	0,80	0,80	0,80	0,80	0,80	0,80
BWB-MRD-25	0	0	dB	0,80	0,80	0,80	0,80	0,80	0,80	0,80	0,80
774665	0	0	dB	0,80	0,80	0,80	0,80	0,80	0,80	0,80	0,80
BWB-MRD-40	0	0	dB	0,80	0,80	0,80	0,80	0,80	0,80	0,80	0,80
774665	0	0	dB	0,80	0,80	0,80	0,80	0,80	0,80	0,80	0,80
774665	0	0	dB	0,80	0,80	0,80	0,80	0,80	0,80	0,80	0,80
BWB-MRD-14	0	0	dB	0,80	0,80	0,80	0,80	0,80	0,80	0,80	0,80
774665	0	0	dB	0,80	0,80	0,80	0,80	0,80	0,80	0,80	0,80
774665	0	0	dB	0,80	0,80	0,80	0,80	0,80	0,80	0,80	0,80
665470	0	0	dB	0,80	0,80	0,80	0,80	0,80	0,80	0,80	0,80
BWB-MRD-21	0	0	dB	0,80	0,80	0,80	0,80	0,80	0,80	0,80	0,80
BWB-MRD-14	0	0	dB	0,80	0,80	0,80	0,80	0,80	0,80	0,80	0,80
BWB-MRD-18	0	0	dB	0,80	0,80	0,80	0,80	0,80	0,80	0,80	0,80
BWB-MRD-18	0	0	dB	0,80	0,80	0,80	0,80	0,80	0,80	0,80	0,80
BWB-MRD-25	0	0	dB	0,80	0,80	0,80	0,80	0,80	0,80	0,80	0,80
BWB-MRD-18	0	0	dB	0,80	0,80	0,80	0,80	0,80	0,80	0,80	0,80
BWB-MRD-18	0	0	dB	0,80	0,80	0,80	0,80	0,80	0,80	0,80	0,80
BWB-MRD-15	0	0	dB	0,80	0,80	0,80	0,80	0,80	0,80	0,80	0,80
BWB-MRD-18	0	0	dB	0,80	0,80	0,80	0,80	0,80	0,80	0,80	0,80
BWB-MRD-18	0	0	dB	0,80	0,80	0,80	0,80	0,80	0,80	0,80	0,80
BWB-MRD-18	0	0	dB	0,80	0,80	0,80	0,80	0,80	0,80	0,80	0,80
BWB-MRD-25	0	0	dB	0,80	0,80	0,80	0,80	0,80	0,80	0,80	0,80

## Bijlage II

### Invoergegevens rekenmodel

Model: Huizersdijk 20 met omliggende bebouwing + bodem  
 Huizersdijk 20 - Molengors  
 Groep: (hoofdgroep)  
 Lijst van Gebouwen, voor rekenmethode Industrielawaai - HMRI, industrie

Naam	Omschr.	Hoogte	Maaiveld	Hdef.	Functie	Gebouwtype	BAG-id	Gemeente	Jaar	AHN-jaar
BWB-MRD-18	1709100000240422	-0,18	0,00	Eigen waarde				Moerdijk	0	3
BWB-MRD-18	1709100000240423	-0,18	0,00	Eigen waarde				Moerdijk	0	3
BWB-MRD-18	1709100000240424	-0,12	0,00	Eigen waarde				Moerdijk	0	3
BWB-MRD-25	1709100000240433	-0,12	0,00	Eigen waarde				Moerdijk	0	3
BWB-MRD-25	1709100000240434	-0,10	0,00	Eigen waarde				Moerdijk	0	3
BWB-MRD-25	1709100000240435	-0,10	0,00	Eigen waarde				Moerdijk	0	3
BWB-MRD-25	1709100000240436	-0,08	0,00	Eigen waarde				Moerdijk	0	3
BWB-MRD-25	1709100000240437	-0,08	0,00	Eigen waarde				Moerdijk	0	3
BWB-MRD-25	1709100000240438	-0,11	0,00	Eigen waarde				Moerdijk	0	3
BWB-MRD-25	1709100000240439	-0,13	0,00	Eigen waarde				Moerdijk	0	3
BWB-MRD-25	1709100000240440	-0,16	0,00	Eigen waarde				Moerdijk	0	3
BWB-MRD-18	1709100000240444	-0,04	0,00	Eigen waarde				Moerdijk	0	3
BWB-MRD-25	1709100000240445	-0,15	0,00	Eigen waarde				Moerdijk	0	3
BWB-MRD-25	1709100000240446	-0,14	0,00	Eigen waarde				Moerdijk	0	3
BWB-MRD-25	1709100000240447	-0,10	0,00	Eigen waarde				Moerdijk	0	3
BWB-MRD-25	1709100000240448	-0,16	0,00	Eigen waarde				Moerdijk	0	3
BWB-MRD-25	1709100000240449	-0,14	0,00	Eigen waarde				Moerdijk	0	3
BWB-MRD-25	1709100000240450	-0,14	0,00	Eigen waarde				Moerdijk	0	3
BWB-MRD-25	1709100000240451	-0,13	0,00	Eigen waarde				Moerdijk	0	3
BWB-MRD-25	1709100000240452	-0,09	0,00	Eigen waarde				Moerdijk	0	3
BWB-MRD-25	1709100000240453	-0,11	0,00	Eigen waarde				Moerdijk	0	3
BWB-MRD-25	1709100000240454	-0,03	0,00	Eigen waarde				Moerdijk	0	3
BWB-MRD-25	1709100000240455	-0,05	0,00	Eigen waarde				Moerdijk	0	3
BWB-MRD-18	1709100000240456	-0,02	0,00	Eigen waarde				Moerdijk	0	3
BWB-MRD-18	1709100000240457	-0,09	0,00	Eigen waarde				Moerdijk	0	3
BWB-MRD-18	1709100000240458	-0,12	0,00	Eigen waarde				Moerdijk	0	3
BWB-MRD-25	1709100000240460	-0,14	0,00	Eigen waarde				Moerdijk	0	3
BWB-MRD-25	1709100000240465	-0,11	0,00	Eigen waarde				Moerdijk	0	3
BWB-MRD-25	1709100000240467	-0,21	0,00	Eigen waarde				Moerdijk	0	3
BWB-MRD-18	1709100000240478	-0,12	0,00	Eigen waarde				Moerdijk	0	3
BWB-MRD-18	1709100000240481	-0,10	0,00	Eigen waarde				Moerdijk	0	3
BWB-MRD-18	1709100000240482	-0,11	0,00	Eigen waarde				Moerdijk	0	3
BWB-MRD-18	1709100000240483	-0,10	0,00	Eigen waarde				Moerdijk	0	3
BWB-MRD-18	1709100000240485	-0,12	0,00	Eigen waarde				Moerdijk	0	3
BWB-MRD-18	1709100000240486	-0,09	0,00	Eigen waarde				Moerdijk	0	3
BWB-MRD-18	1709100000240489	-0,10	0,00	Eigen waarde				Moerdijk	0	3
BWB-MRD-18	1709100000240490	-0,07	0,00	Eigen waarde				Moerdijk	0	3
BWB-MRD-18	1709100000240491	-0,07	0,00	Eigen waarde				Moerdijk	0	3
BWB-MRD-25	1709100000240495	-0,17	0,00	Eigen waarde				Moerdijk	0	3
BWB-MRD-25	1709100000240496	-0,15	0,00	Eigen waarde				Moerdijk	0	3
BWB-MRD-25	1709100000240497	-0,16	0,00	Eigen waarde				Moerdijk	0	3
BWB-MRD-18	1709100000241336	-0,25	0,00	Eigen waarde				Moerdijk	0	3
BWB-MRD-18	1709100000241337	-0,22	0,00	Eigen waarde				Moerdijk	0	3
BWB-MRD-18	1709100000241338	-0,11	0,00	Eigen waarde				Moerdijk	0	3
BWB-MRD-18	1709100000241339	-0,08	0,00	Eigen waarde				Moerdijk	0	3
BWB-MRD-18	1709100000241340	-0,09	0,00	Eigen waarde				Moerdijk	0	3
BWB-MRD-18	1709100000241341	-0,05	0,00	Eigen waarde				Moerdijk	0	3
BWB-MRD-18	1709100000241342	-0,06	0,00	Eigen waarde				Moerdijk	0	3
BWB-MRD-18	1709100000241343	-0,09	0,00	Eigen waarde				Moerdijk	0	3
BWB-MRD-18	1709100000241344	-0,03	0,00	Eigen waarde				Moerdijk	0	3
BWB-MRD-18	1709100000241345	-0,01	0,00	Eigen waarde				Moerdijk	0	3
BWB-MRD-18	1709100000241370	-0,10	0,00	Eigen waarde				Moerdijk	0	3
BWB-MRD-18	1709100000241371	-0,13	0,00	Eigen waarde				Moerdijk	0	3
BWB-MRD-18	1709100000241372	-0,14	0,00	Eigen waarde				Moerdijk	0	3
BWB-MRD-18	1709100000241373	-0,15	0,00	Eigen waarde				Moerdijk	0	3
BWB-MRD-18	1709100000241374	-0,20	0,00	Eigen waarde				Moerdijk	0	3
BWB-MRD-18	1709100000241375	-0,21	0,00	Eigen waarde				Moerdijk	0	3
BWB-MRD-18	1709100000241377	-0,04	0,00	Eigen waarde				Moerdijk	0	3



## Bijlage II

### Invoergegevens rekenmodel

---

Model: Huizersdijk 20 met omliggende bebouwing + bodem  
Huizersdijk 20 - Molengors  
Groep: (hoofdgroep)  
Lijst van Gebouwen, voor rekenmethode Industrielawaai - HMRI, industrie

Naam	Trust	Cp	Refl. 31	Refl. 63	Refl. 125	Refl. 250	Refl. 500	Refl. 1k	Refl. 2k	Refl. 4k	Refl. 8k
BWB-MRD-18	0	0	dB	0,80	0,80	0,80	0,80	0,80	0,80	0,80	0,80
BWB-MRD-18	0	0	dB	0,80	0,80	0,80	0,80	0,80	0,80	0,80	0,80
BWB-MRD-18	0	0	dB	0,80	0,80	0,80	0,80	0,80	0,80	0,80	0,80
BWB-MRD-25	0	0	dB	0,80	0,80	0,80	0,80	0,80	0,80	0,80	0,80
BWB-MRD-25	0	0	dB	0,80	0,80	0,80	0,80	0,80	0,80	0,80	0,80
BWB-MRD-25	0	0	dB	0,80	0,80	0,80	0,80	0,80	0,80	0,80	0,80
BWB-MRD-25	0	0	dB	0,80	0,80	0,80	0,80	0,80	0,80	0,80	0,80
BWB-MRD-25	0	0	dB	0,80	0,80	0,80	0,80	0,80	0,80	0,80	0,80
BWB-MRD-25	0	0	dB	0,80	0,80	0,80	0,80	0,80	0,80	0,80	0,80
BWB-MRD-18	0	0	dB	0,80	0,80	0,80	0,80	0,80	0,80	0,80	0,80
BWB-MRD-18	0	0	dB	0,80	0,80	0,80	0,80	0,80	0,80	0,80	0,80
BWB-MRD-25	0	0	dB	0,80	0,80	0,80	0,80	0,80	0,80	0,80	0,80
BWB-MRD-25	0	0	dB	0,80	0,80	0,80	0,80	0,80	0,80	0,80	0,80
BWB-MRD-25	0	0	dB	0,80	0,80	0,80	0,80	0,80	0,80	0,80	0,80
BWB-MRD-25	0	0	dB	0,80	0,80	0,80	0,80	0,80	0,80	0,80	0,80
BWB-MRD-25	0	0	dB	0,80	0,80	0,80	0,80	0,80	0,80	0,80	0,80
BWB-MRD-25	0	0	dB	0,80	0,80	0,80	0,80	0,80	0,80	0,80	0,80
BWB-MRD-25	0	0	dB	0,80	0,80	0,80	0,80	0,80	0,80	0,80	0,80
BWB-MRD-18	0	0	dB	0,80	0,80	0,80	0,80	0,80	0,80	0,80	0,80
BWB-MRD-18	0	0	dB	0,80	0,80	0,80	0,80	0,80	0,80	0,80	0,80
BWB-MRD-18	0	0	dB	0,80	0,80	0,80	0,80	0,80	0,80	0,80	0,80
BWB-MRD-25	0	0	dB	0,80	0,80	0,80	0,80	0,80	0,80	0,80	0,80
BWB-MRD-25	0	0	dB	0,80	0,80	0,80	0,80	0,80	0,80	0,80	0,80
BWB-MRD-18	0	0	dB	0,80	0,80	0,80	0,80	0,80	0,80	0,80	0,80
BWB-MRD-18	0	0	dB	0,80	0,80	0,80	0,80	0,80	0,80	0,80	0,80
BWB-MRD-18	0	0	dB	0,80	0,80	0,80	0,80	0,80	0,80	0,80	0,80
BWB-MRD-25	0	0	dB	0,80	0,80	0,80	0,80	0,80	0,80	0,80	0,80
BWB-MRD-25	0	0	dB	0,80	0,80	0,80	0,80	0,80	0,80	0,80	0,80
BWB-MRD-18	0	0	dB	0,80	0,80	0,80	0,80	0,80	0,80	0,80	0,80
BWB-MRD-18	0	0	dB	0,80	0,80	0,80	0,80	0,80	0,80	0,80	0,80
BWB-MRD-18	0	0	dB	0,80	0,80	0,80	0,80	0,80	0,80	0,80	0,80
BWB-MRD-18	0	0	dB	0,80	0,80	0,80	0,80	0,80	0,80	0,80	0,80
BWB-MRD-18	0	0	dB	0,80	0,80	0,80	0,80	0,80	0,80	0,80	0,80
BWB-MRD-18	0	0	dB	0,80	0,80	0,80	0,80	0,80	0,80	0,80	0,80
BWB-MRD-18	0	0	dB	0,80	0,80	0,80	0,80	0,80	0,80	0,80	0,80
BWB-MRD-18	0	0	dB	0,80	0,80	0,80	0,80	0,80	0,80	0,80	0,80
BWB-MRD-18	0	0	dB	0,80	0,80	0,80	0,80	0,80	0,80	0,80	0,80
BWB-MRD-18	0	0	dB	0,80	0,80	0,80	0,80	0,80	0,80	0,80	0,80
BWB-MRD-18	0	0	dB	0,80	0,80	0,80	0,80	0,80	0,80	0,80	0,80
BWB-MRD-18	0	0	dB	0,80	0,80	0,80	0,80	0,80	0,80	0,80	0,80
BWB-MRD-18	0	0	dB	0,80	0,80	0,80	0,80	0,80	0,80	0,80	0,80
BWB-MRD-18	0	0	dB	0,80	0,80	0,80	0,80	0,80	0,80	0,80	0,80
BWB-MRD-18	0	0	dB	0,80	0,80	0,80	0,80	0,80	0,80	0,80	0,80
BWB-MRD-18	0	0	dB	0,80	0,80	0,80	0,80	0,80	0,80	0,80	0,80
BWB-MRD-18	0	0	dB	0,80	0,80	0,80	0,80	0,80	0,80	0,80	0,80

## Bijlage II

### Invoergegevens rekenmodel

Model: Huizersdijk 20 met omliggende bebouwing + bodem  
 Huizersdijk 20 - Molengors  
 Groep: (hoofdgroep)  
 Lijst van Gebouwen, voor rekenmethode Industrielawaai - HMRI, industrie

Naam	Omschr.	Hoogte	Maaiveld	Hdef.	Functie	Gebouwtype	BAG-id	Gemeente	Jaar	AHN-jaar
BWB-MRD-18	1709100000241378	-0,06	0,00	Eigen waarde				Moerdijk	0	3
BWB-MRD-17	1709100000241912	2,52	0,00	Eigen waarde				Moerdijk	0	3
BWB-MRD-18	1709100000242584	4,38	0,00	Eigen waarde				Moerdijk	0	3
BWB-MRD-18	1709100000242585	4,37	0,00	Eigen waarde				Moerdijk	0	3
BWB-MRD-18	1709100000242586	4,29	0,00	Eigen waarde				Moerdijk	0	3
BWB-MRD-18	1709100000242587	4,29	0,00	Eigen waarde				Moerdijk	0	3
BWB-MRD-18	1709100000242588	4,30	0,00	Eigen waarde				Moerdijk	0	3
BWB-MRD-18	1709100000242589	4,31	0,00	Eigen waarde				Moerdijk	0	3
BWB-MRD-18	1709100000242590	5,35	0,00	Eigen waarde				Moerdijk	0	3
BWB-MRD-18	1709100000242591	4,40	0,00	Eigen waarde				Moerdijk	0	3
BWB-MRD-18	1709100000242592	4,40	0,00	Eigen waarde				Moerdijk	0	3
BWB-MRD-18	1709100000243418	2,89	0,00	Eigen waarde				Moerdijk	0	3
BWB-MRD-20	1709100000243427	0,15	0,00	Eigen waarde				Moerdijk	0	3
BWB-MRD-14	1709100000243520	2,31	0,00	Eigen waarde				Moerdijk	0	3
BWB-MRD-14	1709100000243523	2,88	0,00	Eigen waarde				Moerdijk	0	3
BBWB-MRD-1	1709100000243524	2,57	0,00	Eigen waarde				Moerdijk	0	3
BWB-MRD-14	1709100000243534	2,87	0,00	Eigen waarde				Moerdijk	0	3
BWB-MRD-15	1709100000243593	2,52	0,00	Eigen waarde				Moerdijk	0	3
BWB-MRD-17	1709100000243635	3,50	0,00	Eigen waarde				Moerdijk	0	3
BWB-MRD-17	1709100000243636	3,48	0,00	Eigen waarde				Moerdijk	0	3
BWB-MRD-17	1709100000243677	2,46	0,00	Eigen waarde				Moerdijk	0	3
BWB-MRD-17	1709100000243680	2,38	0,00	Eigen waarde				Moerdijk	0	3
BWB-MRD-17	1709100000243681	2,15	0,00	Eigen waarde				Moerdijk	0	3
BWB-MRD-25	1709100000244117	0,25	0,00	Eigen waarde				Moerdijk	0	3
BWB-MRD-19	1709100000244154	2,44	0,00	Eigen waarde				Moerdijk	0	3
BWB-MRD-20	1709100000244206	3,20	0,00	Eigen waarde				Moerdijk	0	3
BWB-MRD-25	1709100000244252	-0,27	0,00	Eigen waarde				Moerdijk	0	3
200	Rotako productiehal	6,50	0,00	Relatief					0	0
201	Rotako kantoor	7,00	0,00	Relatief					0	0
203	Gebouw	5,00	0,00	Relatief					0	0
204	Rotako bedrijfshal	3,50	0,00	Relatief					0	0

## Bijlage II

### Invoergegevens rekenmodel

Model: Huizersdijk 20 met omliggende bebouwing + bodem  
 Huizersdijk 20 - Molengors  
 Groep: (hoofdgroep)  
 Lijst van Gebouwen, voor rekenmethode Industrielawaai - HMRI, industrie

Naam	Trust	Cp	Refl. 31	Refl. 63	Refl. 125	Refl. 250	Refl. 500	Refl. 1k	Refl. 2k	Refl. 4k	Refl. 8k
BWB-MRD-18	0	0	dB	0,80	0,80	0,80	0,80	0,80	0,80	0,80	0,80
BWB-MRD-17	0	0	dB	0,80	0,80	0,80	0,80	0,80	0,80	0,80	0,80
BWB-MRD-18	0	0	dB	0,80	0,80	0,80	0,80	0,80	0,80	0,80	0,80
BWB-MRD-18	0	0	dB	0,80	0,80	0,80	0,80	0,80	0,80	0,80	0,80
BWB-MRD-18	0	0	dB	0,80	0,80	0,80	0,80	0,80	0,80	0,80	0,80
BWB-MRD-18	0	0	dB	0,80	0,80	0,80	0,80	0,80	0,80	0,80	0,80
BWB-MRD-18	0	0	dB	0,80	0,80	0,80	0,80	0,80	0,80	0,80	0,80
BWB-MRD-18	0	0	dB	0,80	0,80	0,80	0,80	0,80	0,80	0,80	0,80
BWB-MRD-18	0	0	dB	0,80	0,80	0,80	0,80	0,80	0,80	0,80	0,80
BWB-MRD-20	0	0	dB	0,80	0,80	0,80	0,80	0,80	0,80	0,80	0,80
BWB-MRD-14	0	0	dB	0,80	0,80	0,80	0,80	0,80	0,80	0,80	0,80
BWB-MRD-14	0	0	dB	0,80	0,80	0,80	0,80	0,80	0,80	0,80	0,80
BBWB-MRD-1	0	0	dB	0,80	0,80	0,80	0,80	0,80	0,80	0,80	0,80
BWB-MRD-14	0	0	dB	0,80	0,80	0,80	0,80	0,80	0,80	0,80	0,80
BWB-MRD-15	0	0	dB	0,80	0,80	0,80	0,80	0,80	0,80	0,80	0,80
BWB-MRD-17	0	0	dB	0,80	0,80	0,80	0,80	0,80	0,80	0,80	0,80
BWB-MRD-17	0	0	dB	0,80	0,80	0,80	0,80	0,80	0,80	0,80	0,80
BWB-MRD-17	0	0	dB	0,80	0,80	0,80	0,80	0,80	0,80	0,80	0,80
BWB-MRD-25	0	0	dB	0,80	0,80	0,80	0,80	0,80	0,80	0,80	0,80
BWB-MRD-19	0	0	dB	0,80	0,80	0,80	0,80	0,80	0,80	0,80	0,80
BWB-MRD-20	0	0	dB	0,80	0,80	0,80	0,80	0,80	0,80	0,80	0,80
BWB-MRD-25	0	0	dB	0,80	0,80	0,80	0,80	0,80	0,80	0,80	0,80
200	0	0	dB	0,80	0,80	0,80	0,80	0,80	0,80	0,80	0,80
201	0	0	dB	0,80	0,80	0,80	0,80	0,80	0,80	0,80	0,80
203	0	0	dB	0,80	0,80	0,80	0,80	0,80	0,80	0,80	0,80
204	0	0	dB	0,80	0,80	0,80	0,80	0,80	0,80	0,80	0,80

## **Bijlage III Rekenresultaten**

## Bijlage III Rekenresultaten

---

Rapport: Resultatentabel  
Model: Huizersdijk 20 met omliggende bebouwing + bodem  
LAeq totaalresultaten voor toetspunten  
Groep: (hoofdgroep)  
Groepsreductie: Nee

Naam										
Toetspunt	Omschrijving	X	Y	Hoogte	Dag	Avond	Nacht	Etmaal	Li	
1_A	Genraal Allenweg 8	100320,42	405927,81	5,00	49,9	48,1	--	53,1	72,6	
H-dijk 18_	Huizersdijk 18	100258,06	406021,74	5,00	56,8	52,7	--	57,7	85,8	
H-dijk 18_	Huizersdijk 18	100258,06	406021,74	1,50	56,0	51,2	--	56,2	85,9	

Alle getoonde dB-waarden zijn A-gewogen