

PROJECTLEIDERSSAMENVATTING CONVENTIONELE EXPLOSIEVEN

Datum: 28 februari 2020
Kenmerk: BB20-025
Aan: Mw. S. Capitano
Van: dhr. F.G.J. Barink
Betreft: PLS-CE Zandvoortsetraat 16 te Gendt, Lingewaard

Inleiding

Naar aanleiding van uw verzoek van 3 februari j.l. met betrekking tot de mogelijke aanwezigheid van conventionele explosieven (hierna: CE) op de projectlocatie Zandvoortsetraat 16 te Gendt, is voorliggende projectleiderssamenvatting CE opgesteld. Ter plaatse van de projectlocatie zullen verschillende bodemroerende werkzaamheden plaatsvinden. In voorliggende PLS-CE wordt nagegaan of op de beoogde projectlocatie CE uit de Tweede Wereldoorlog aanwezig kunnen zijn. Hiervoor is de risicokaart CE van de gemeente zoals weergegeven in de gemeentelijke informatiesystemen geraadpleegd.

Op basis van de door u aangeleverde gegevens is het projectgebied begrensd. In deze rapportage vindt u een weergave van de verschillende kaartlagen uit de gemeentelijke risicokaart en de geconstateerde indicaties voor de aanwezigheid van CE. Bovendien is een overzicht opgenomen van de te nemen maatregelen indien werkzaamheden plaats zullen vinden binnen de vastgestelde verdachte gebieden.

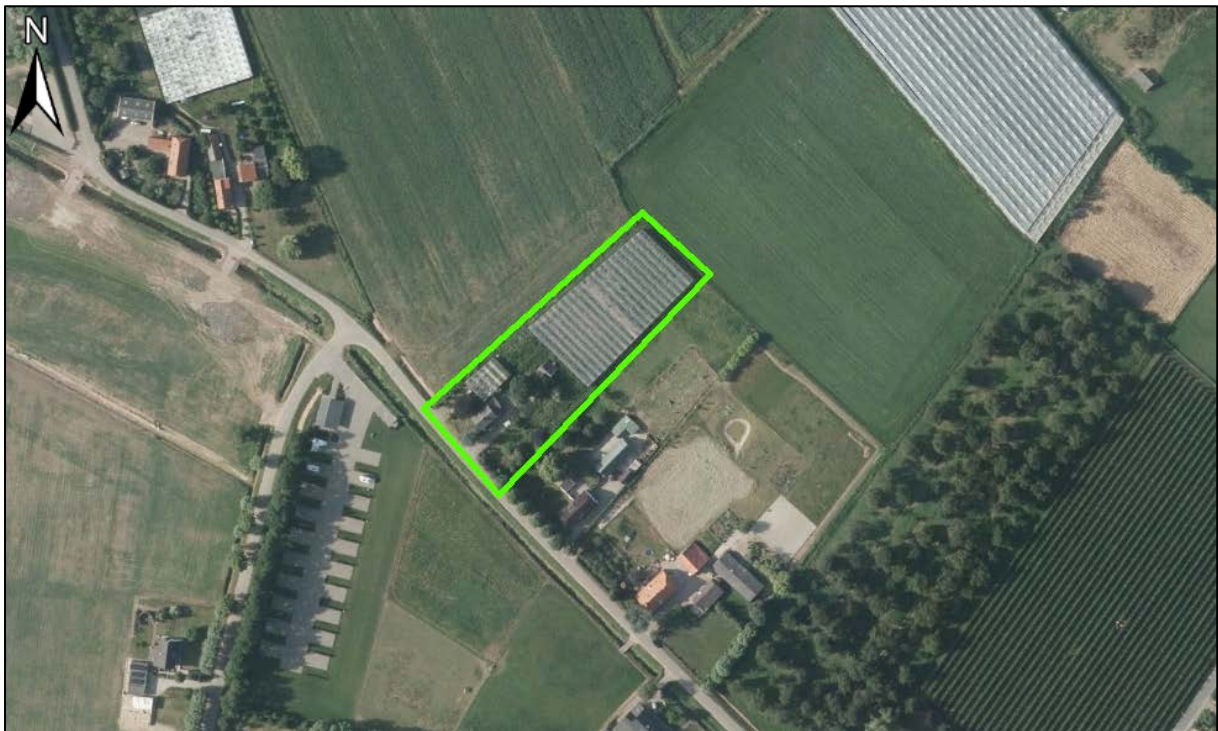

Figuur 1. Het projectgebied (groen omlijnd) aan de Molenstraat-Munnikhofsestraat te Gendt. Bron satellietbeeld: World Imagery.

Uit de projectie van het projectgebied op de risicokaart is gebleken dat zich hier tijdens de Tweede Wereldoorlog diverse oorlogshandelingen hebben afgespeeld waarbij mogelijk CE in de bodem zijn achtergebleven. Zo is binnen het projectgebied en/of in de directe omgeving daarvan sprake van de aanwezigheid van:

- | | | | |
|-------------------------------------|------------------------|-------------------------------------|-------------------------|
| <input type="checkbox"/> | Schuttersput(ten) | <input type="checkbox"/> | Geschutopstelling(en) |
| <input checked="" type="checkbox"/> | Granaatinslag(en) | <input type="checkbox"/> | Munitieopslagplaats(en) |
| <input type="checkbox"/> | Bominslag(en) | <input type="checkbox"/> | Vernielingslading(en) |
| <input type="checkbox"/> | Raketinslag(en) | <input type="checkbox"/> | Massaexplosie(s) |
| <input type="checkbox"/> | Munitievondst(en) MMOD | <input type="checkbox"/> | Dumplocatie(s) |
| <input checked="" type="checkbox"/> | EODD melding(en) | <input type="checkbox"/> | Troepenbeweging(en) |
| <input checked="" type="checkbox"/> | Loopgraaf/loopgraven | <input type="checkbox"/> | V-1 inslag(en) |
| <input type="checkbox"/> | Beschadigde bebouwing | <input checked="" type="checkbox"/> | Mijnenveld(en) |
| <input type="checkbox"/> | Veldgraf/veldgraven | <input type="checkbox"/> | Vliegtuigcrash(es) |
| <input type="checkbox"/> | Bombardement(en) | <input type="checkbox"/> | Raketbeschieting(en) |
| <input type="checkbox"/> | Bunker(s) | | |

Uit de luchtfotoanalyse voor de risicokaart is gebleken dat het gehele grondgebied van de gemeente Lingewaard kan worden beschouwd als zijnde getroffen door artillerie- en/of mortierbeschietingen. Zie onderstaande afbeeldingen voor een overzicht van alle in de risicokaart vastgestelde indicaties en verdachte gebieden binnen en in de directe nabijheid van het projectgebied te Gendt.

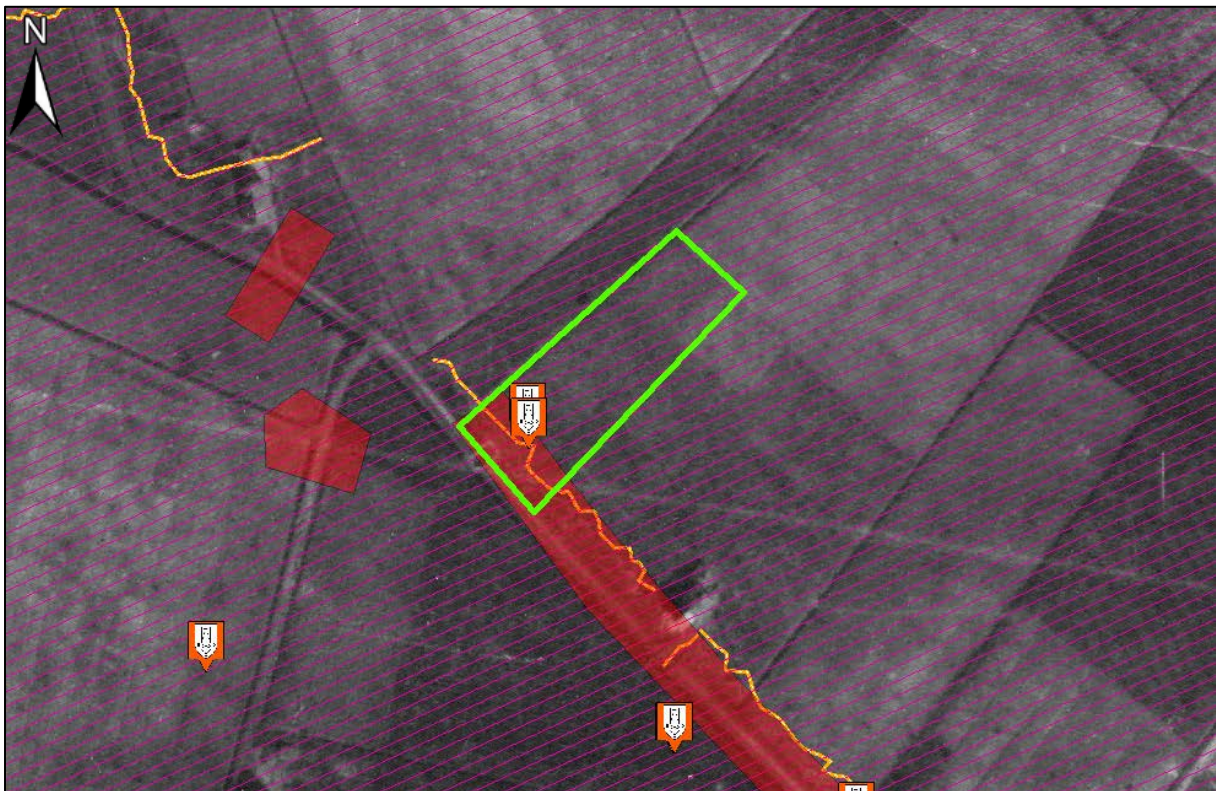

Figuur 2. Alle indicaties binnen- en in de directe nabijheid van het projectgebied te Gendt. Het gehele projectgebied is getroffen door artillerie- en mortierbeschietingen, ook is er sprake van de aanwezigheid van enige loopgraven en mijnenvelden. In het verleden zijn binnen- en in de omgeving van het projectgebied door de EODD verschillende ruiming uitgevoerd. Bron satellietbeeld: World Imagery.

Legenda

- | | | | |
|---|--------------|---|-----------|
|  | Mijnenveld |  | Loopgraaf |
|  | Melding EODD | | |



Figuur 3. De op basis van de verschillende indicaties vastgestelde verdachte gebieden. Binnen het gehele projectgebied (groen omljnd) en in de (directe) omgeving is sprake van een verdacht gebied verschoten geschutmunitie. Verder is er binnen projectgebied sprake van een verdacht gebied mijnen en een verdacht gebied achtergelaten Klein-kalibermunitie, hand- en geweergrenaten en munitie voor granaatwerpers. Bron satellietbeeld: World Imagery.

Legenda

- | | | | |
|---|---|---|---|
|  | Verdacht gebied verschoten geschutmunitie |  | Bodemroering |
|  | Verdacht gebied afwerpmunitie (500 lb) |  | Verdacht gebied KKM, hand- en geweergrenaten, (munitie voor) granaatwerpers |
|  | Verdacht gebied mijnen | | |

In het verleden werden door de EODD enige ruiming (geregistreerd in zgn. MORA's) uitgevoerd in de nabijheid van het projectgebied in kwestie. In onderstaande tabel worden de details van deze ruiming getoond.

MORA	Locatie	Aantal	CE	Nationaliteit
19852250	Zandvoortsestraat 16	1	Staartstuk 3 inch mortier	Brits
19861264	Zandvoortsestraat 18	1	Brisantgranaat 25 ponder met schokbuis Nr 119	Brits
19910915	Zandvoortsestraat 15	1 1	Rookgranaat 25 ponder, leeg Brisantgranaat 25 ponder met schokbuis, verschoten	Brits
19941669	Zandvoortsestraat 31	1	Rookgranaat 25 ponder met tijdbuis, verschoten	Brits
20040622	Zandvoortsestraat 15	1	Restant 4.2 inch rookgranaat	Brits

Mogelijk aan te treffen (sub)soorten CE

Uit de voor de risicokaart geraadpleegde literatuur, archiefgegevens en luchtfotoanalyse is gebleken dat binnen het projectgebied te Gendt, als gevolg van artillerie- en mortierbeschietingen, sprake is van het mogelijk achterblijven van CE in de vorm van diverse kalibers verschoten geschutmunitie met een maximum van 155 mm (geallieerd) en 15 cm (Duits). Verder is een deel van het projectgebied verdacht op afwerpmunitie van 500 lb en achtergelaten/gelegde mijnen. In onderstaande tabel worden de hoofdsoorten en enkele bijbehorende typen mogelijk aan te treffen CE benoemd, gebaseerd op de geraadpleegde bronnen. Dit overzicht met subsoorten/typen CE is niet limitatief.

Soort	Benaming	Toestand	Nationaliteit	Penetratiediepte
Geschutmunitie	Brisantgranaat 155 mm	Verschoten	Geallieerd	< 2,50m-MV
Geschutmunitie	Brisantgranaat 15 cm met schokbuis (<i>Aufschlagzunder</i>) AZ.23	Verschoten	Duits	< 2,50m-MV
Geschutmunitie	Rookgranaat 4.2 inch	Verschoten	Brits	< 2,50m-MV
Geschutmunitie	Brisantgranaat 25 ponder	Verschoten	Brits	< 2,50m-MV
Geschutmunitie	Brisantgranaat 3 inch	Verschoten	Brits	< 2,50m-MV
Landmijnen	Riegelmine	Achtergelaten/gelegd	Duits	< 0,50m-MV
Klein-kalibermunitie, hand- en geweergranaten en munitie voor granaatwerpers	Diverse	Achtergelaten/gedumpt	Diverse	< 2,50m-MV

Binnen de gemeente Lingewaard hebben sinds de Tweede Wereldoorlog diverse ontwikkelingen plaatsgevonden die van invloed zijn geweest op de bodem. Uit vergelijking van het historisch luchtfotomateriaal met de huidige situatie is gebleken dat er een aantal bodemroerende werkzaamheden zijn uitgevoerd. Binnen het projectgebied zijn naoorlogs, enkele kassen gerealiseerd. Verder is de infrastructuur naoorlogs aangepast. De maaiveldhoogte ten tijde van de Tweede Wereldoorlog betrof circa 10,20m+NAP.

Op locaties waar na de Tweede Wereldoorlog bodemroerende werkzaamheden zijn uitgevoerd mag worden aangenomen dat (tot op zekere diepte) eventuele aanwezige CE reeds opgemerkt en verwijderd zijn.

Conclusie en (werk)advies

Op basis van de beschikbare archiefgegevens, literatuur en luchtfotomateriaal kan worden gesteld dat binnen het projectgebied, in de niet-naoorlogs geroerde bodem, de volgende (sub)soorten CE kunnen zijn achtergebleven:

- Geschutmunitie, diverse kalibers, met een maximaal kaliber van 155mm/15 cm tot een diepte van 2,50 meter minus maaiveld (maaiveld Tweede Wereldoorlog), oftewel tot 7,70m+NAP;
- Landmijnen, van het type Riegelmine, tot een diepte van 0,50 meter minus maaiveld (maaiveld Tweede Wereldoorlog), oftewel tot 9,70m+NAP;
- Klein-kalibermunitie, hand- en geweergranaten en munitie voor granaatwerpers tot een diepte van 2,50 meter minus maaiveld (maaiveld Tweede Wereldoorlog), oftewel tot 7,70m+NAP.

Om de risico's met betrekking op CE te minimaliseren adviseert BeoBOM om voorafgaande aan de voorgenomen bodemroerende werkzaamheden een opsporingsproces, zoals bedoeld in het WSCS-OCE¹, uit te voeren.

Het kleinste zoekdoel van mogelijk aan te treffen CE kan worden gedefinieerd als 'geschutmunitie > 2 cm'.

Ondertekening ter accordering:

De heer F.G.J. Barink
Adviseur OCE



Mevrouw S. Capitano
Beleidsadviseur handhaving

¹ *Werkveldspecifiek Certificatieschema voor het Systeemcertificaat Opsporen Conventionele Explosieven.*