



De Zulthe 1
notariskantoor Velema. Vanwege hoofdvorm en detaillering voorhuis, 4e kwart 19e eeuw



De Zulthe 3
hoofdvorm, detaillering, alsmede stedenbouwkundige situering, sobere Amsterdamse School, 1920



De Zulthe 7
recent onder architectuur zorgvuldig verbouwd tot woonboerderij, Hoofdvorm, 1910



De Zulthe 17
Boerderij met schuur en bijtschuur onder architectuur gerestaureerd en verbouwd tot woonboerderij. Stedenbouwkundige situering, hoofdvorm, detaillering, midden 19e eeuw, mogelijk ouder.



Groningerstraat 3
als onderdeel van ensemblebescherming Groningerweg 3 t/m 9 en Groningerweg 18/20 - goed bewaard voorbeeld van de dorpse entree van het historische brinkendorp



Groningerstraat 5
zeldzaam voorbeeld van keuterboerderij binnen de bebouwde kom van Roden en als onderdeel van ensemblebescherming Groningerweg 3 t/m 9 en Groningerweg 18/20

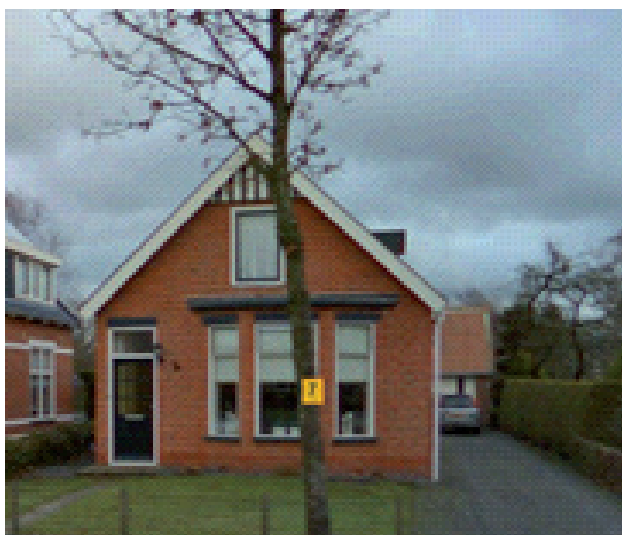

Groningerstraat 7
Zie Groningerstraat 3

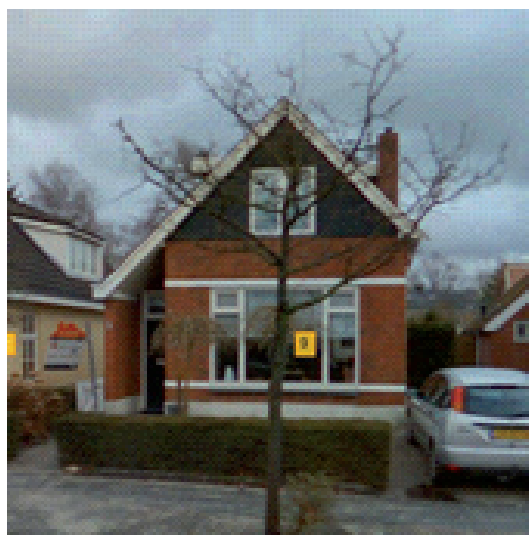

Groningerstraat 9
Zie Groningerstraat 3



Groningerstraat 18
Zie Groningerstraat 3



Groningerstraat 20
Zie Groningerstraat 3



Leeksterweg 25/27
Woonborg, hoofdvorm en detaillering voorhuis, 4e kwart 19e eeuw

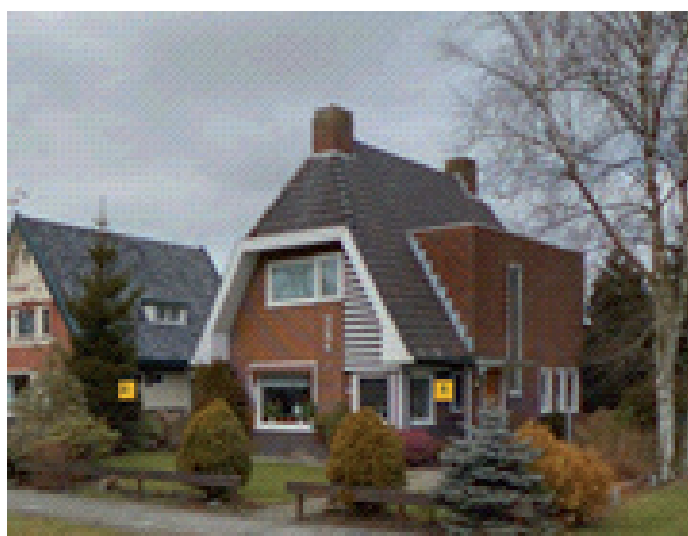

Leeksterweg 1
Woonhuis, zakelijke Interbellumarchitectuur, jaren '30



Leeksterweg 9
 Circa 1930/35
 zakelijke Interbellumarchitectuur



Leeksterweg 11
 Circa 1930/35
 zakelijke Interbellumarchitectuur



Leeksterweg 17
 Circa 1930/35
 Zakelijke Interbellumarchitectuur



Leeksterweg 28
 Ca 1925
 Interbellumarchitectuur met traditionele hoofdvorm



Leeksterweg 30
 Ca 1925
 Eenvoudige Interbellumarchitectuur met elementen van de Overgangsstijl (dakbedekking)



Leeksterweg 32-34
 Villa, Hoofdvorm en detaillering,
 Overgangsstijl, met een combinatie van jugendstil- en chaletstijlvormen, ca 1910



Leeksterweg 36
Bouwjaar 1935



Norgerweg, entree begraafplaats
Smeed- en gietijzeren toegangshek begraafplaats met gecanneleerde zuilen bekroond door decoratieve schalen, 19e eeuw



Norgerweg 15
tolhuis, sobere ambachtelijke stijl, gesneden windveren, ca 1884



Zulthereschweg 8
zeldzaam voorbeeld van rietgedekte sociale woningbouw, Woonborg, 1950



Zulthereschweg 10
zeldzaam voorbeeld van rietgedekte sociale woningbouw, Woonborg, 1950



Zulthereschweg 12
zeldzaam voorbeeld van rietgedekte sociale woningbouw, Woonborg, 1950



Zulthereschweg 14
zeldzaam voorbeeld van rietgedekte sociale woningbouw, Woonborg,
1950



De Zulthe 8 (Rijksmonument)
Boerderij uit 1857. Woonhuis is in 1909 bijgebouwd in Art Nouveau stijl.
Ook de stookhut naast de boerderij behoort tot het monument.