

Kaartbijlage 3: Archeologische beleidsadvieskaart

**Legenda**

**Verwachting**

- Hoge of Middelhoge verwachting
- Hoge of middelhoge verwachting, vermoedelijk verstoord
- Hoge verwachting (beekdal)
- Hoge verwachting jagers/verzamelers beekdal
- Hoge verwachting Esden
- Hoge verwachting (plassen/duin)
- Middelhoge verwachting (oeverwal)
- Middelhoge verwachting, vermoedelijk verstoord
- Middelhoge verwachting (marin veengebied)
- Onbekende verwachting (bebouwing)
- Lage verwachting
- Lage verwachting, vermoedelijk verstoord
- Depressies/taaien, al dan niet gevuld met organisch materiaal
- Middelhoge verwachting (Leekstermeer)

**Eerste fase archeologisch onderzoek**

- Bij ingrepen > 1000 m<sup>2</sup> verkennend booronderzoek (6 boringen per ha), zo nodig karterend onderzoek
- Bij ingrepen > 1000 m<sup>2</sup> controlerend onderzoek (3 boringen per ha)
- Bij ingrepen > 1000m<sup>2</sup> archeologische begeleiding (protocol opgraving) of bij concrete aanwijzingen voor structuren: profieluondenonderzoek
- Bij ingrepen > 1000 m<sup>2</sup> verkennend booronderzoek (6 boringen per ha), zo nodig karterend onderzoek
- Bij ingrepen > 1000 m<sup>2</sup> verkennend booronderzoek, zo nodig karterend onderzoek
- Bij ingrepen > 1000 m<sup>2</sup> verkennend booronderzoek, zo nodig karterend onderzoek
- Veelinspectie na uitvoering bodemingrepen
- Bij ingrepen > 1000 m<sup>2</sup> controlerend onderzoek (3 boringen per ha), zo nodig archeologische begeleiding (protocol opgraving) of veelinspectie na uitvoering bodemingrepen
- Prehistorie: bij ingrepen > 1000 m<sup>2</sup> verkennend booronderzoek (6 boringen per ha), zo nodig karterend onderzoek
- Vereniging: JAHK 0,5 x 0,5 m, daarna kruisraas verkennende boringen
- Bij ingrepen > 1000m<sup>2</sup> karteren vanuit de ontvondende verwachtingswaarden en bij hogemiddelhoge verwachting zie hierboven, bij lage verwachting geen onderzoek vereist
- Geen onderzoek vereist, wel meldingsplicht
- AtBij (verkenmend), karterend booronderzoek
- Bij ingrepen contact opnemen met gemeente

**Bijzondere terreinen en gebieden**

- Terrain van zeer hoge archeologische waarde, beschermd
- Terrain van zeer hoge archeologische waarde
- Terrain van hoge archeologische waarde
- Terrain van archeologische waarde
- Buffer 50m AAMK-terrein
- Archeologisch onderzoeksterrein
- Provinciaal Archeologisch Belang
- Bijzondere terreinen met nummer

**Overig**

- Gemeentegrens
- Stade- en dorpsgezichten (RCE)
- Delic field
- 6043 Monumentnummer

**Vindplaatsen Historische kaartmateriale**

- Bekouwing
- Poel
- Steenbakkerij
- Watermolenspoederbanieming
- Schans
- Brink
- Brug / mogelijke voorde
- Markeringen
- Wegen / paden
- Dijk

GEMEENTE NOORDENVELD

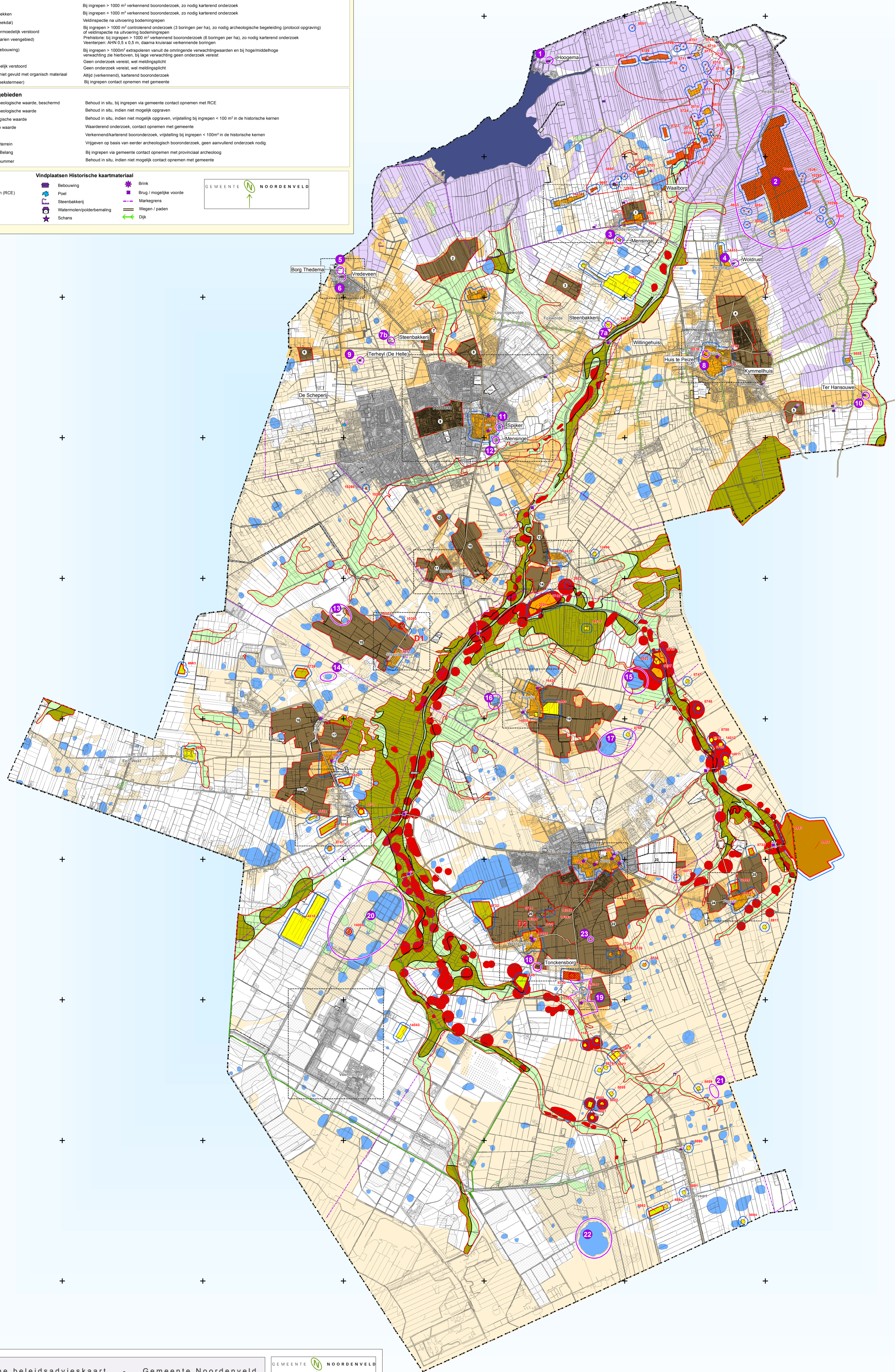

Archeologische beleidsadvieskaart - Gemeente Noordenveld

GEMEENTE NOORDENVELD

ARCADIS  
EARTH INTEGRATED ARCHAEOLOGY

1 : 25.000

0 500 1.000 2.000 Meter

VERSIE 2.1 - JANUARI 2014