

VISIE OP DE UITBREIDING BEGRAAFPLAATS HANSHOF CUIJK

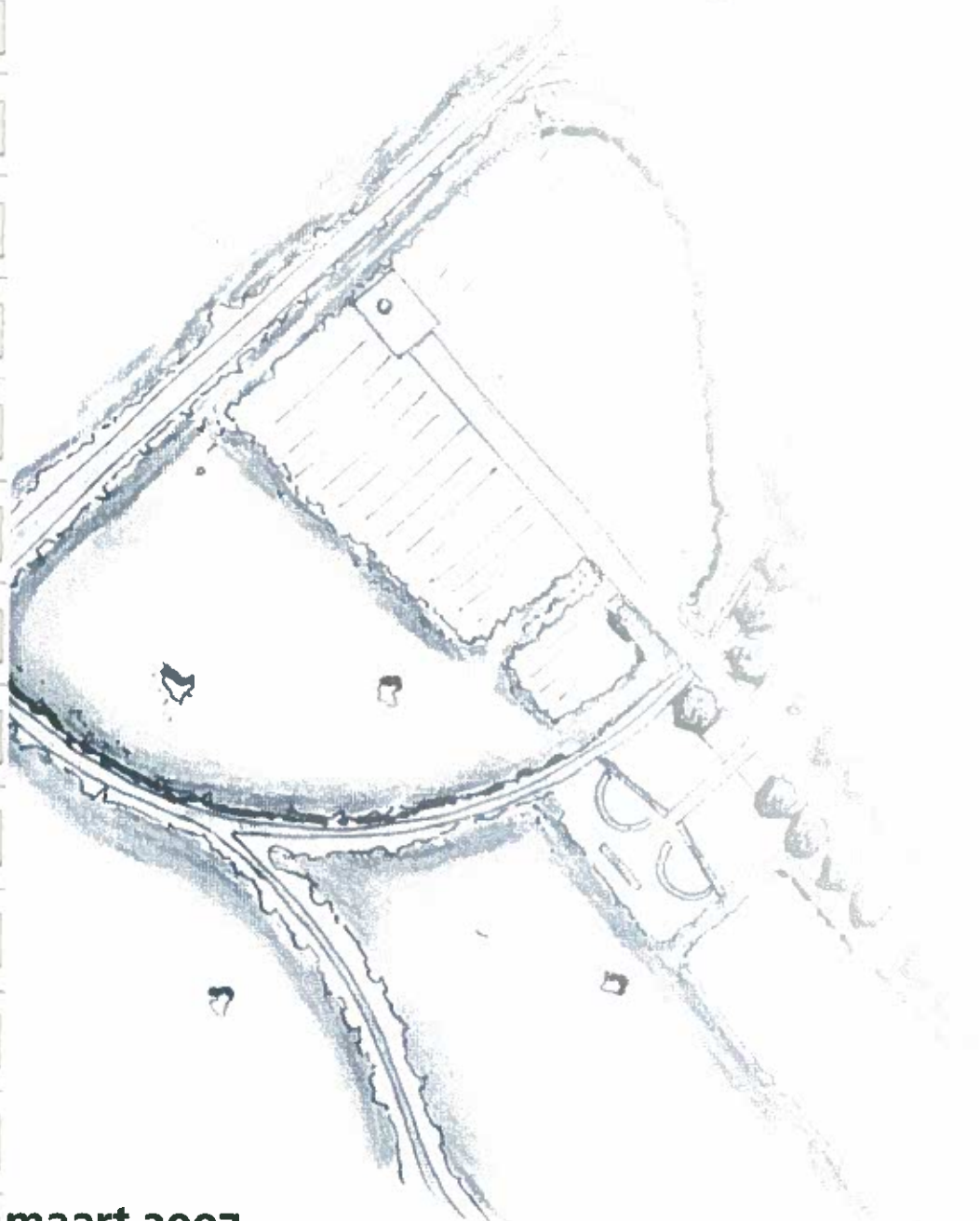

maart 2007
t1011ha1

VISIE OP DE UITBREIDING BEGRAAFPLAATS HANSHOF CUIJK



maart 2007
t1011ha1

1172	HANSHOF CUIJK
RB-	
30	MRT 2007

BEGRAAFPLAATS HANSHOF CUIJK

ideevorming en inrichtingssuggestie

in samenspraak met de gemeente Cuijk

28-03-2007

T1011HA1

Genius Loci Begraafplaatsadviseurs
Bosscheweg 107-8
(0411) 678 055
Boxtel

Ontwerp H. Oldehinkel
Projectleider W. Hilbers

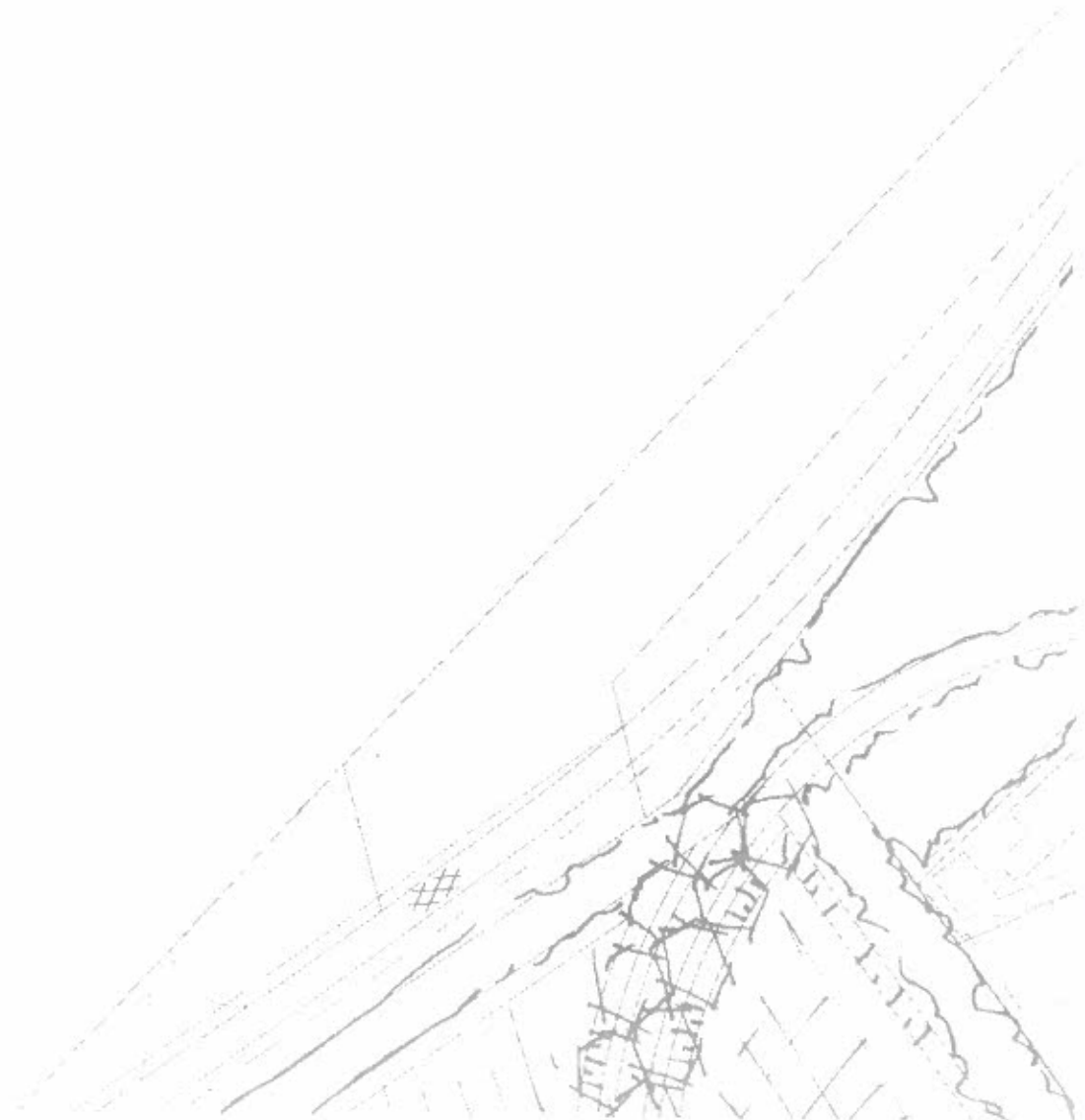

INHOUD

- 1 **Situatie**
- 2 **Programma van eisen**
- 3 **Plan**
- 4 **Functies en sfeerbeelden**



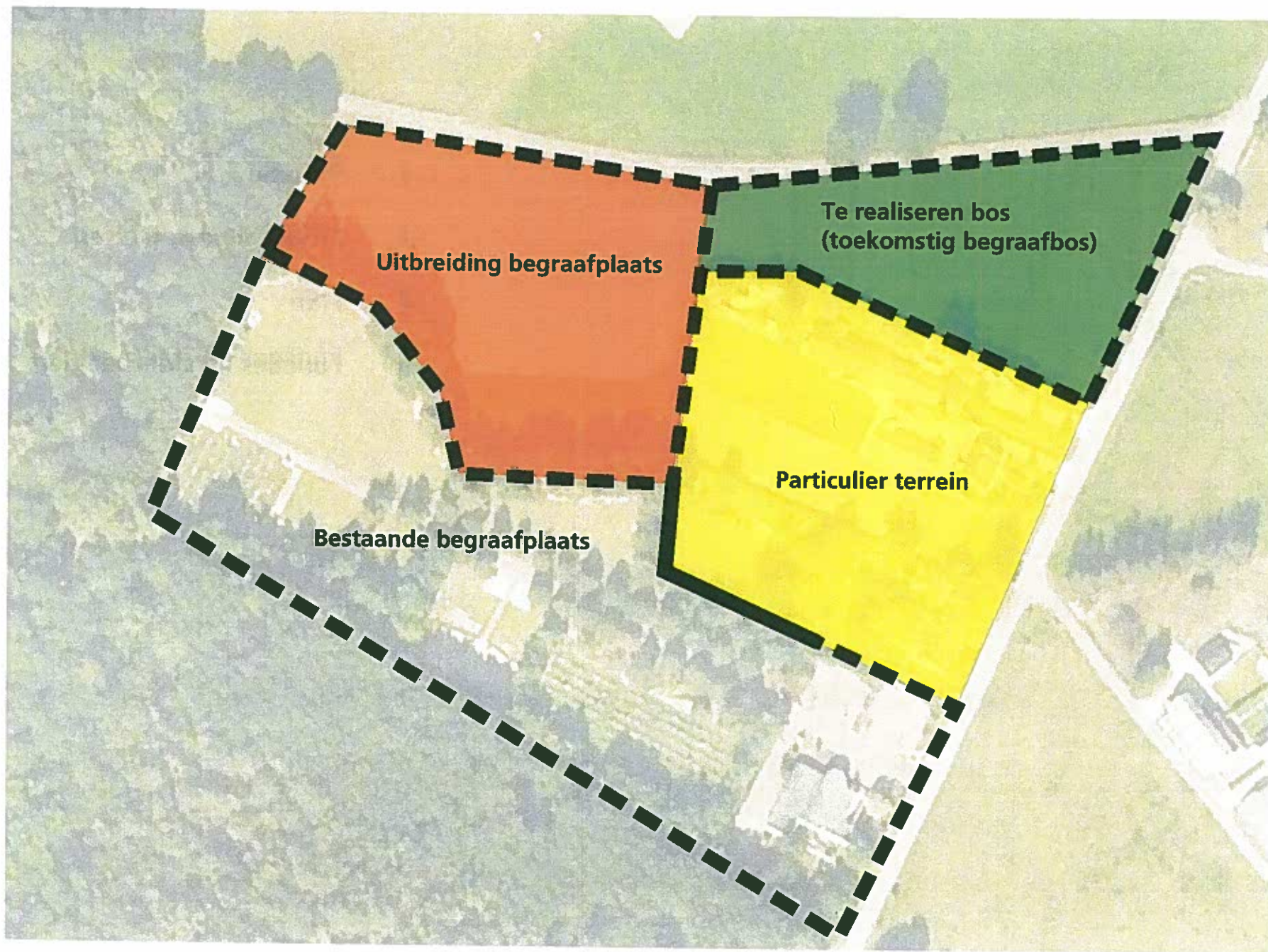

Uitbreiding begraafplaats

**Te realiseren bos
(toekomstig begraafbos)**

Particulier terrein

Bestaande begraafplaats

1 SITUATIE



De randen van de begraafplaats zijn omsloten door groen



De laan vormt de hoofdverbinding op de begraafplaats



Toekomstige grafvelden en urnenvoorzieningen

De gemeente Cuijk heeft gevraagd een uitbreidingsvisie op te stellen voor de begraafplaats Hanshof te Cuijk. Met deze visie wordt duidelijk hoe de toekomstige uitbreiding vorm. Belangrijk is dat de begraafplaats ingepast wordt in het landschap. Met name het bos aan de zuid- en westzijde zijn hierin belangrijke elementen.

Het is gewenst om nabij de oostgrens van de begraafplaats een nieuw bos te voorzien. Het perceel is nog eigendom van het Brabants Landschap en kan mogelijk door grondruil in eigendom worden verkregen. Het bos zou in de toekomst als natuurbegraafplaats kunnen worden ingericht..

De huidige oostzijde van de begraafplaats grenst aan particulier terrein. Langs deze zijde is een gesloten wand gewenst. Door Genius Loci is in 2006 onderzoek gedaan naar de mogelijkheden voor een gravengalerij.

Deze visie houdt daar rekening mee.

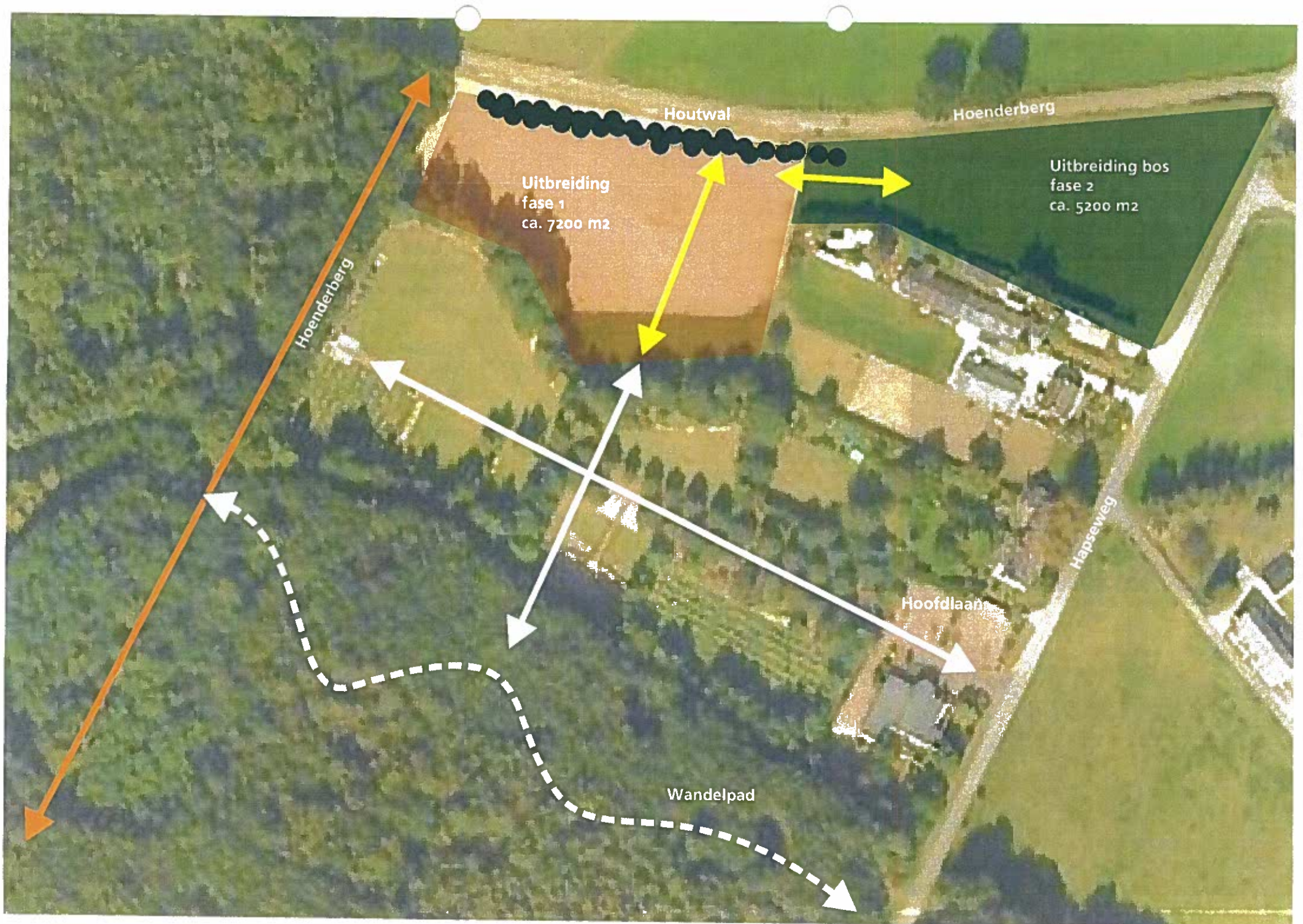

2 PROGRAMMA VAN EISEN

De uitbreiding van de begraafplaats is aan de noordzijde voorzien. Om een verbinding tussen de huidige begraafplaats en de toekomstige uitbreiding te maken zal de houtwal onderbroken worden. Tevens bestaat de wens om door het aanliggende bos een wandelpad te maken/gebruiken. Deze zal aan moeten sluiten op de padenstructuur van de begraafplaats.

Omdat er in de nabije toekomst een bos aangeplant wordt biedt dit de mogelijkheid voor een natuurbegraafplaats. Om een relatie met de begraafplaats te houden zal er gezocht worden naar een aansluiting binnen het ontwerp.

De randen van de begraafplaats zullen beplant moeten worden met een houtwal. Dit om privacy te creëren op de begraafplaats. Om twee lagen diep te kunnen begraven zal de uitbreiding opgehoogd moeten worden. Hierdoor zullen hoogteverschillen opgelost moeten worden met hellingen en taluds.

De uitbreiding zal qua sfeer en vormgeving aan moeten sluiten bij het huidige ontwerp. Dit kan bereikt worden door overeenkomstige beplanting en materialen.

Inrichtingssuggestie

Wat hebben we nodig!
Saaiet graan
Uren!

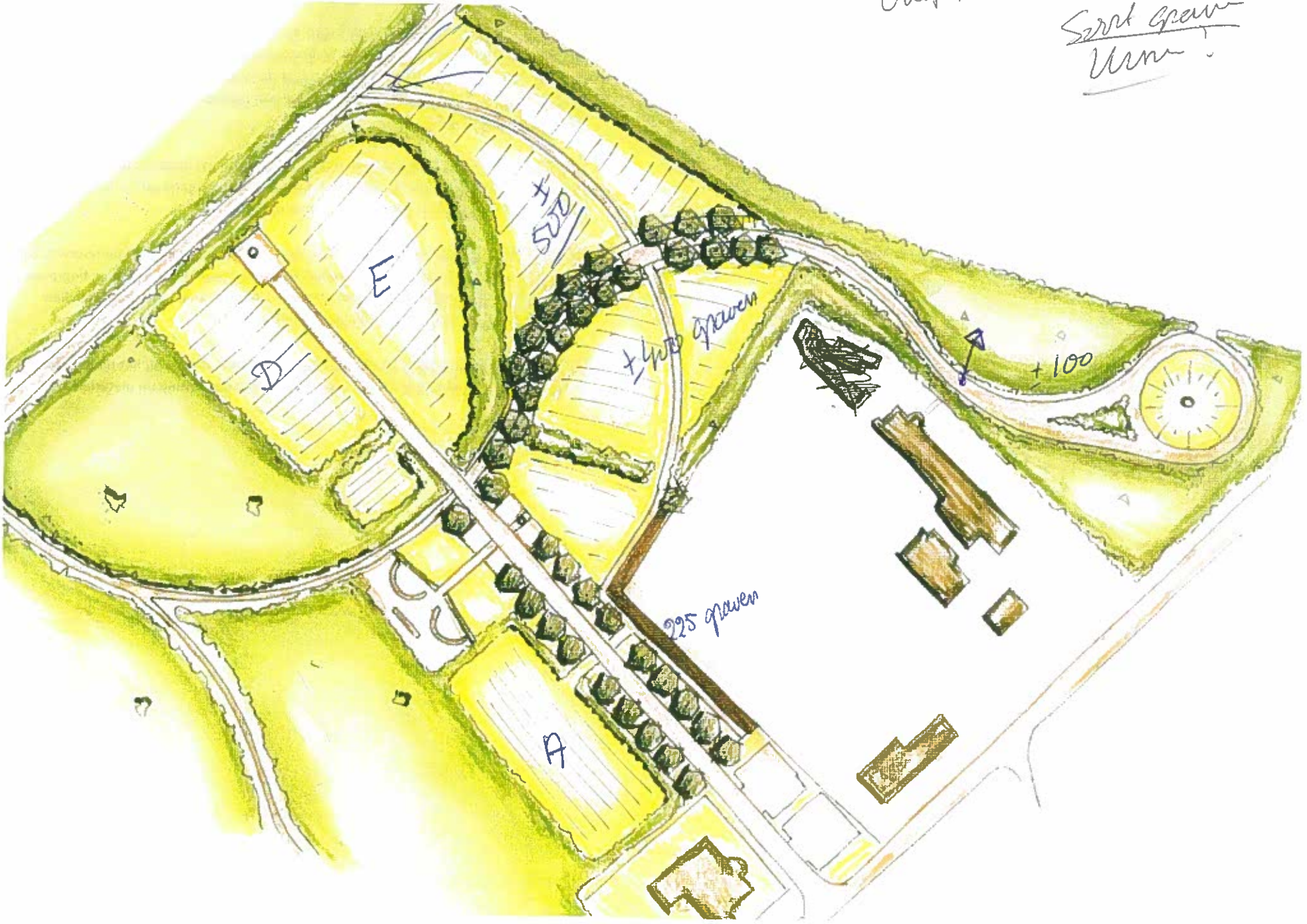

3 PLAN

Ter ondersteuning van voorgaande uitgangspunten is een inrichtingsvoorstel uitgewerkt. Het plan is suggestief en zal nadere uitwerking behoeven.

Het inrichtingsvoorstel kan als leidraad gaan functioneren bij de vervolgstappen. Binnen het inrichtingsvoorstel worden richtingen geaccentueerd. Gekeken is naar een logische routing en een aansluitende vormgeving.

Binnen het inrichtingsvoorstel kunnen alle wensen een plek krijgen. Hierin wordt duidelijk hoe aansluitingen met de omgeving worden vormgegeven. Op een abstracte wijze worden vormen duidelijk. De rand zijn omsloten met een houtwal. Op verschillende plaatsen kan men de begraafplaats verlaten voor een wandeling in het bos. Men wordt dan niet direct geconfronteerd met grafmonumenten.

De hoofdlaan op de begraafplaats behoudt haar huidige statige karakter. Vanaf deze laan kan men de verschillende gebieden op de begraafplaats bezoeken. De bestaande lijnen op de begraafplaatsen worden behouden en versterkt.

Het nieuwe gedeelte krijgt een vergelijkbare hoofdlaan. De lanen worden onderbroken middels een ontmoetingsplein met zit- en gedenkmogelijkheden. De lanen leiden naar een bijzonder plek binnen het ontwerp. Dit maakt de begraafplaats bijzonder.

De lijnen binnen het ontwerp geven de begraafrichtingen weer. Het geeft structuur aan de grafvelden. In een later stadium kan onderzocht worden op welke manier men de grafvelden in wil richten.

Funcities en sfeerbeelden

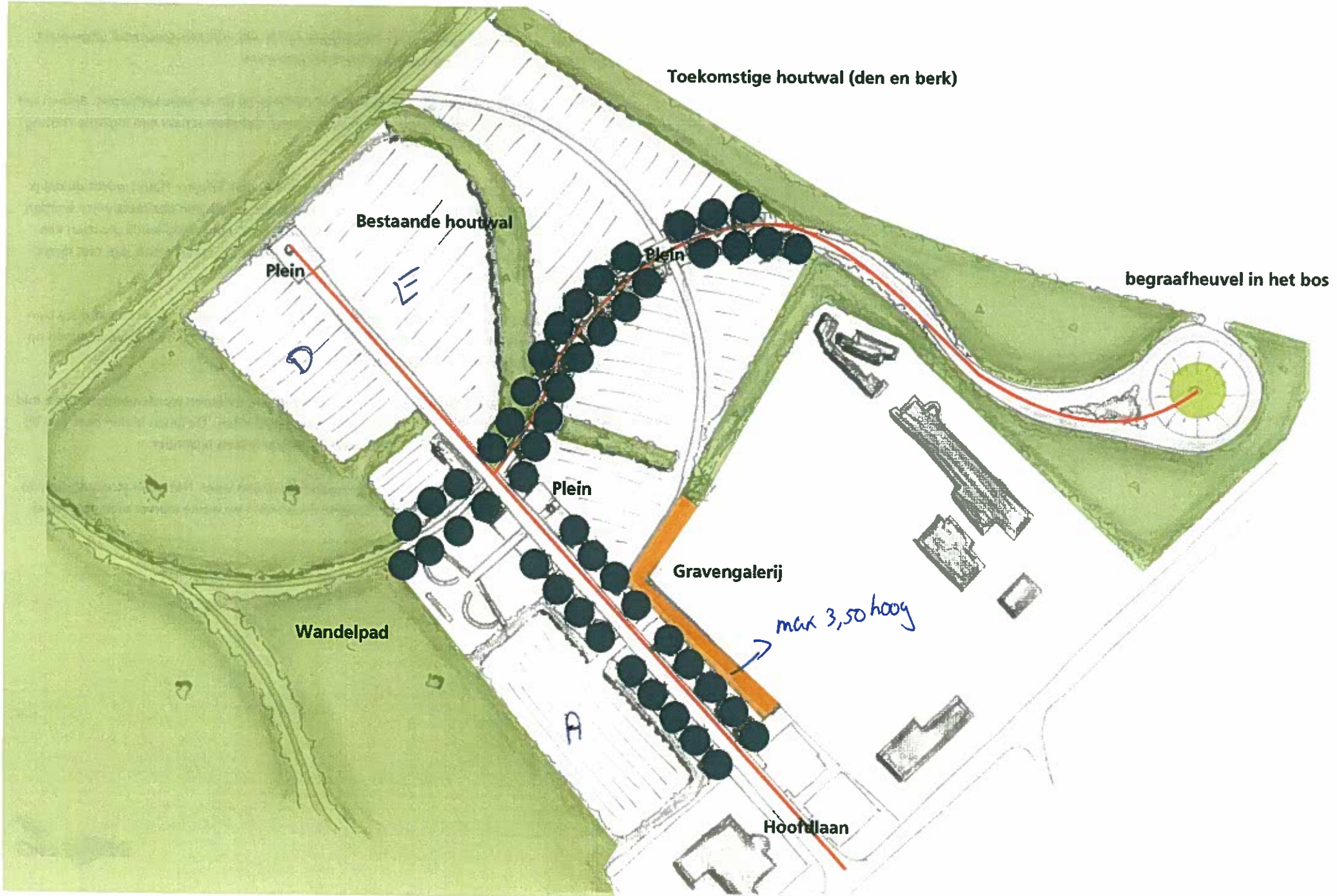



Grafheuvels in het bos



Wandelpad door bos



Hoofdlaan



Sfeerimpressie galerijgraven

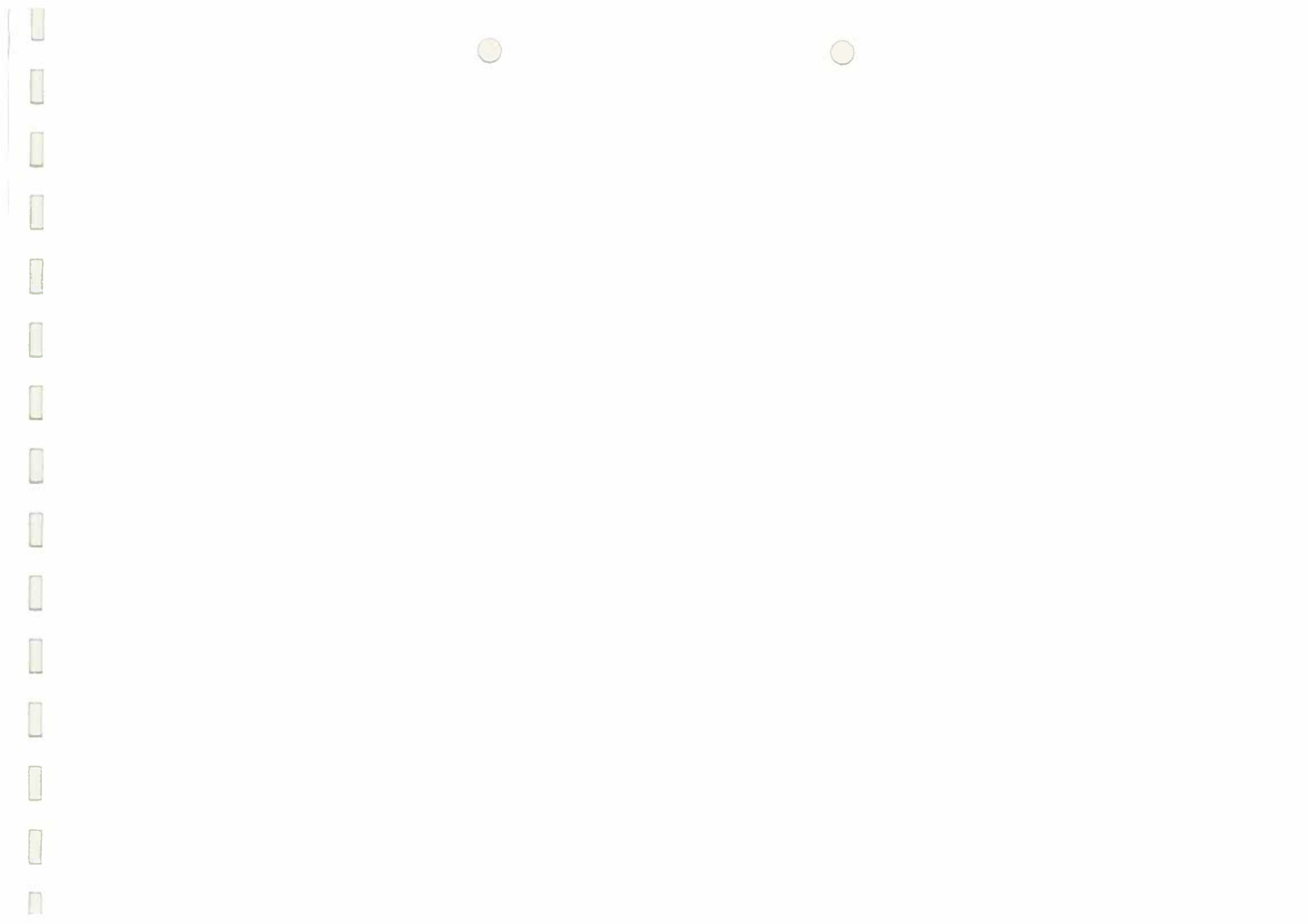



Zijaanzicht

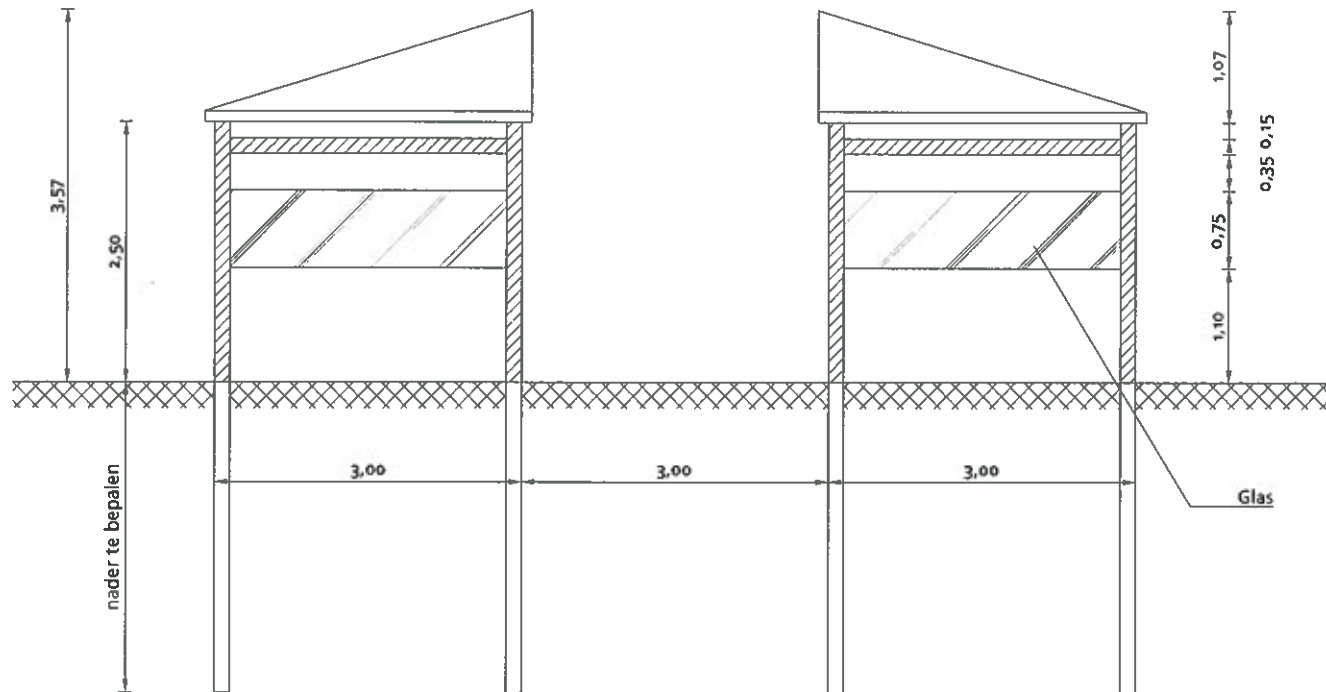

Bovenaanzicht

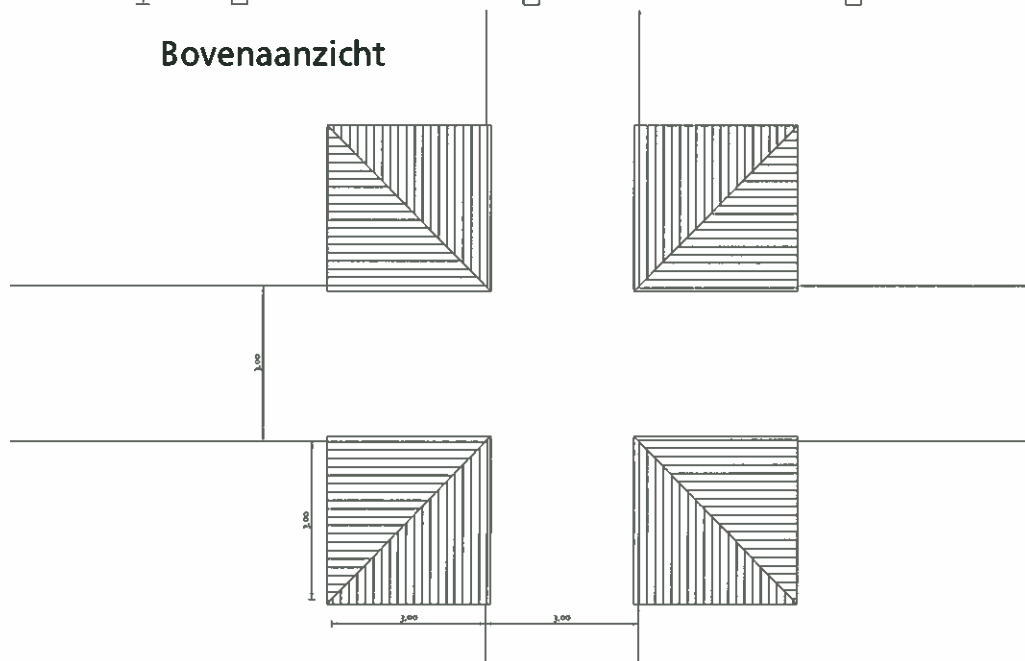

Materialen:

- Staanders en liggers van hardhout
- Glas
- Dak van zink, binnenzijde afgewerkt met hardhout

Alvorens de overkapping te plaatsen, dient deze door een bouwkundig bureau constructief te worden berekend.

Afmetingen zijn indicatief en in meters weergegeven.

Genius Loci

Begraafplaatsadviseurs

Boxtel - Meppel

Opdrachtgever

Gemeente Cuijk

Projectno

B1011HA1

Onderdeel

Uitwerking overkapping



Formaat

A3

Schaal

1 : 100 / 1 : 50

Bestand

B1011HA111

Getekend

LG

Datum

10122007

Tek. no

1

