

Betreft: Toelichting en bijlagen op inpassingsplan Akerstraat 9 Posterholt.

Geachte mevr. Vosbeek

Als aanvulling op de toelichting van 16-05-2017 laat ik u dit schrijven toekomen.  
Het geheel bevat nu 3 bijlagen, bijlage 1 is de situatietekening zoals reeds door u is gezien.  
Bijlage 2 geeft de weide weer die u ook in uw aanbeveling heeft benoemd.  
Op bijlage 3 is het gehele perceel van bovenaf goed te zien zodat er ook een indruk is van de inrichting en de omliggende percelen.

Omdat u bijlage 1 reeds heeft beoordeeld gaat de verdere motivatie en toelichting over bijlage 2 en bijlage 3.

Bijlage 2 geeft de weide weer, in de weide is gekozen om aan linkerzijde een haag aan te planten. De haag zal bestaan uit *Fagus Sylvatica*, plantmaat 60 / 80, 4 planten per meter in een lengte van 34 meter. Aan de rechterzijde is bewust gekozen om geen haag aan te brengen zodat het open en landelijke karakter behouden blijft.

Aan de rechterzijde worden 4 *Tillia Cordata* aangeplant in de maat 16 / 18 op een onderlinge afstand van 6 meter zodat de bomen kunnen ontwikkelen tot een bomen rij.

De bomen zullen worden voorzien van vraat bescherming

Bijlage 3 geeft een overzicht weer van de huidige inrichting van het perceel en dat van de aangrenzende percelen. Hierop is goed te zien waar ruimte is voor het aanbrengen van de haag en bomen.

Met vriendelijke groet,

Gerda Derix  
Raadhuisstraat 2 A  
6061 E.A. Posterholt



# Bylage II

Zand

weide

101

Schaal 1:1:200

Kenmerk 9

Boterbuik

 Afgrastering

 Beuken Hoog

 *Tilia cordata*





Bylage III



Dit is een TITEL

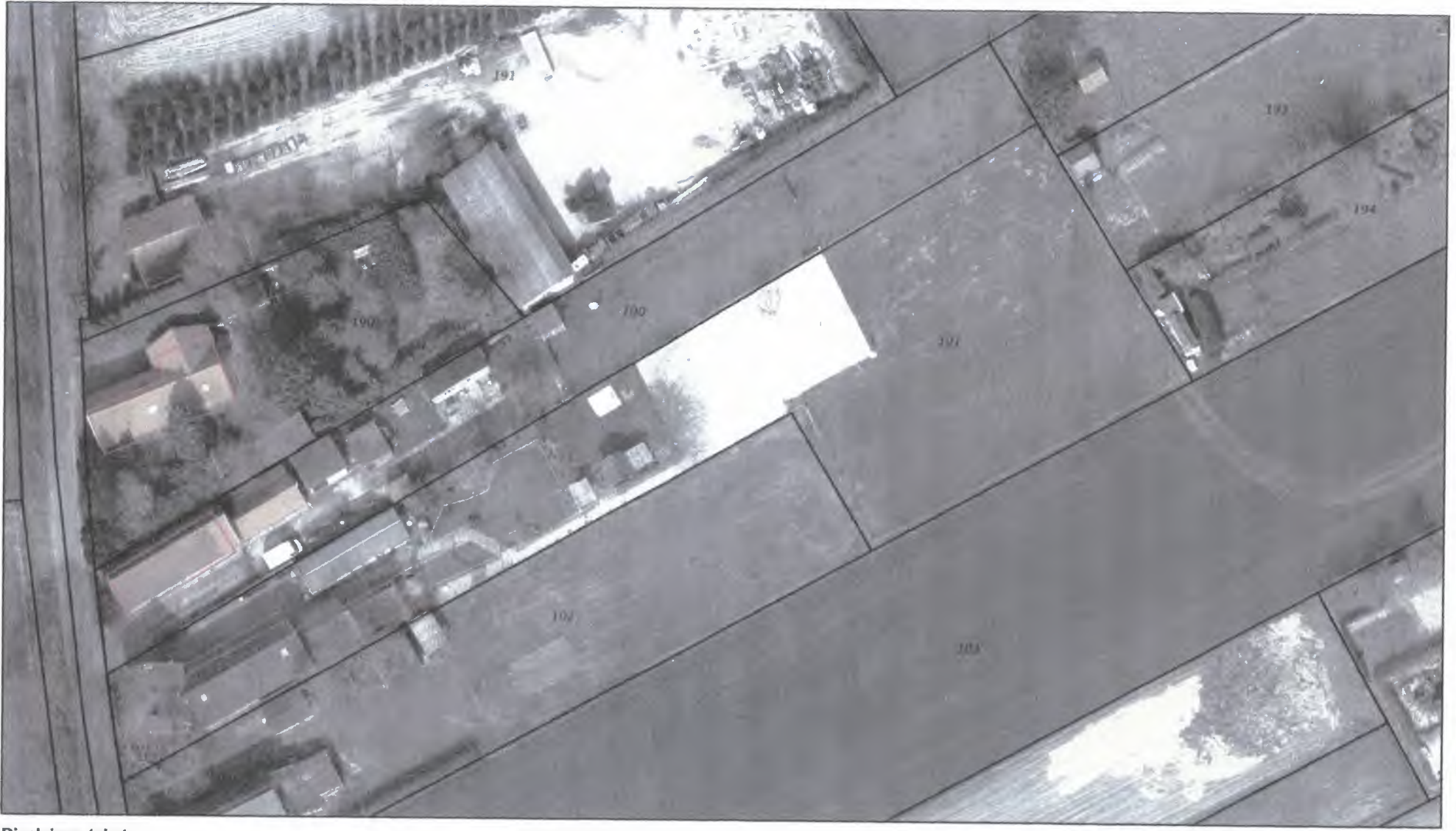

**Disclaimer tekst**

Vrije tekst regel 1  
Vrije tekst regel 2



09 Oktober 2017

Posterholt 18-10-2017