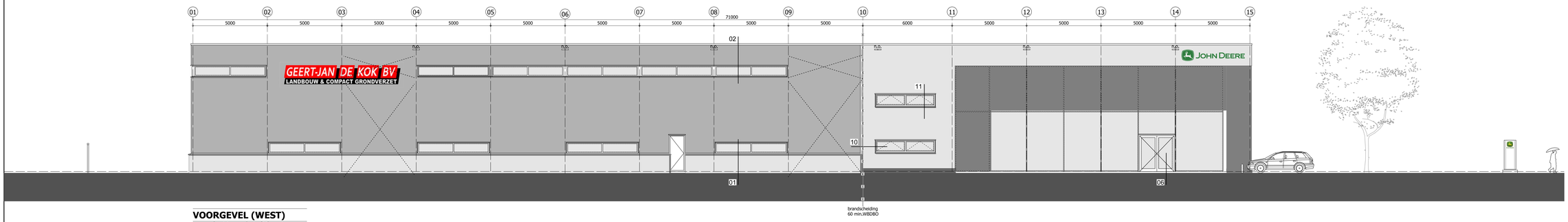

VOORGEVEL (WEST)
aan de Hamelendijk

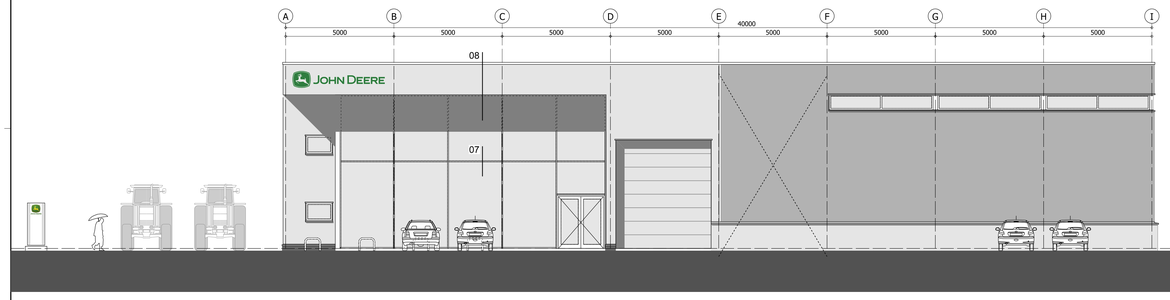

RECHTER ZIJGEVEL (ZUID)
aan de Hofstede

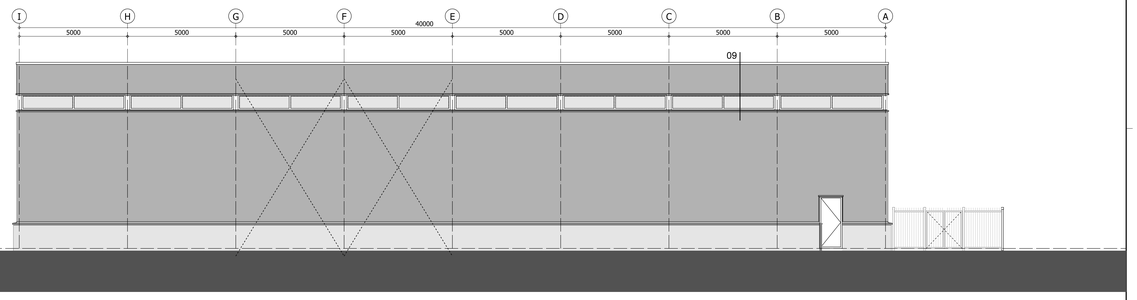

LINKER ZIJGEVEL (NOORD)

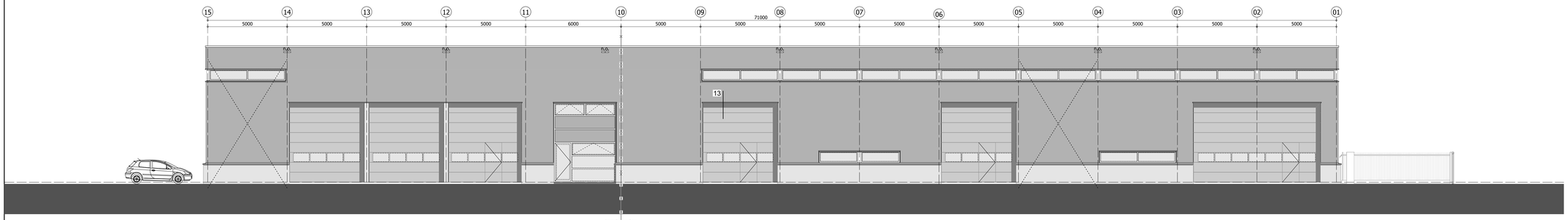

ACHTERGEVEL (OOST)

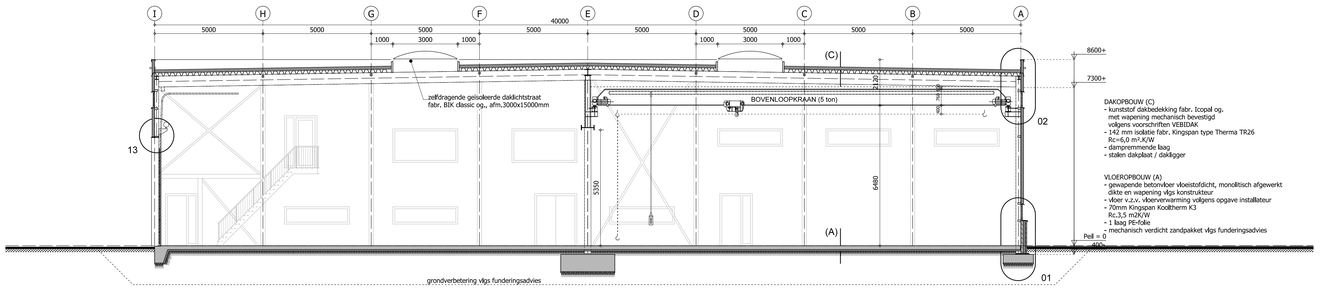

DOORSNEDE A-A

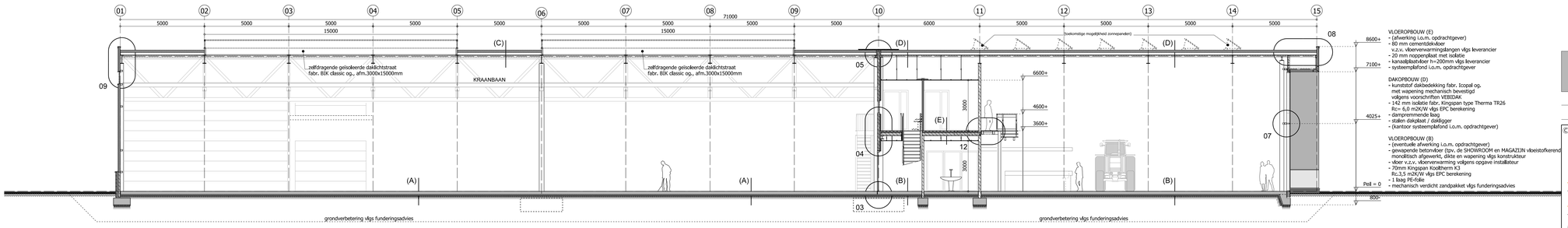

DOORSNEDE B-B

MATERIALEN OVERZICHT

OMSCHRIJVING	MATERIAAL	KLEUR
plint	prefab beton met grindmotief	licht grijs
gevels	sandwichpaneel	licht grijs / midden grijs
vliesgevel	aluminium	antraciet
kozijnen, ramen en deuren	aluminium	antraciet / licht grijs
overheaddeuren	staal	licht grijs
daktrim	aluminium	grijs
dakbedekking	kunststof	grijs
erfafscheiding/poorten	staal	zwart

WERK- / UITVOERINGSTEKENINGEN EN CONTROLE CONSTRUCTIES VOLGENS DE EUROCODERING VOOR REKENING VAN AANNEMER TE VERZORGEN

HOOFDCONSTRUCTEUR = Reijrink staalconstructies BV

MATEN VOORAF IN HET WERK TE CONTROLEREN

© VAN DUN ADVIES BV

van DUN ontwerp & planologie
vormgevers van uw ruimte

Vestiging Ulicoten
T. 013 5199458

Vestiging Someren
T. 0493 745015

info@ontwerp-planologie.nl

www.ontwerp-planologie.nl

OPDRACHTGEVER: Geert-Jan de Kok BV	TEKENAAR: JW	DATUM: 22-11-2018	
	SCHAAL: 1:100	WIJZIGINGEN:	1e
PROJECTNAAM/NR: 16161.A004	BLAD: 4-06		2e
TEKENING: Bestektekening 4			3e
ONDERWERP: Nieuwbouw bedrijfspand aan de Hamelendijk te Reusel			4e

C:\Users\JW\AppData\Local\Temp\acpublish_7844\Gerjan 22-11-2018.dwg