

| Locatie Parkeerdrukmeting: omgeving Sportlaan 2-4 Gemert | | Beschikbare capaciteit: 110 | | | |
|--|-------|-----------------------------|--------------|-----|------------|
| | | Algemeen | Foutparkeren | GPP | Percentage |
| Woensdag | 10.30 | | 36 | | 33% |
| <i>2-12</i> | 15.00 | | 41 | | 37% |
| <i>2015</i> | 17.30 | | 27 | | 25% |
| | 23.00 | | 61 | | 55% |
| Vrijdag | 10.30 | | 33 | | 30% |
| <i>4-12</i> | 15.00 | | 32 | | 29% |
| <i>2015</i> | 17.30 | | 33 | | 30% |
| | 19.00 | | 44 | | 40% |
| Zaterdag | 11.00 | | 56 | | 51% |
| <i>5-12</i> | 15.00 | | 45 | | 41% |
| <i>2015</i> | | | | | |

2015

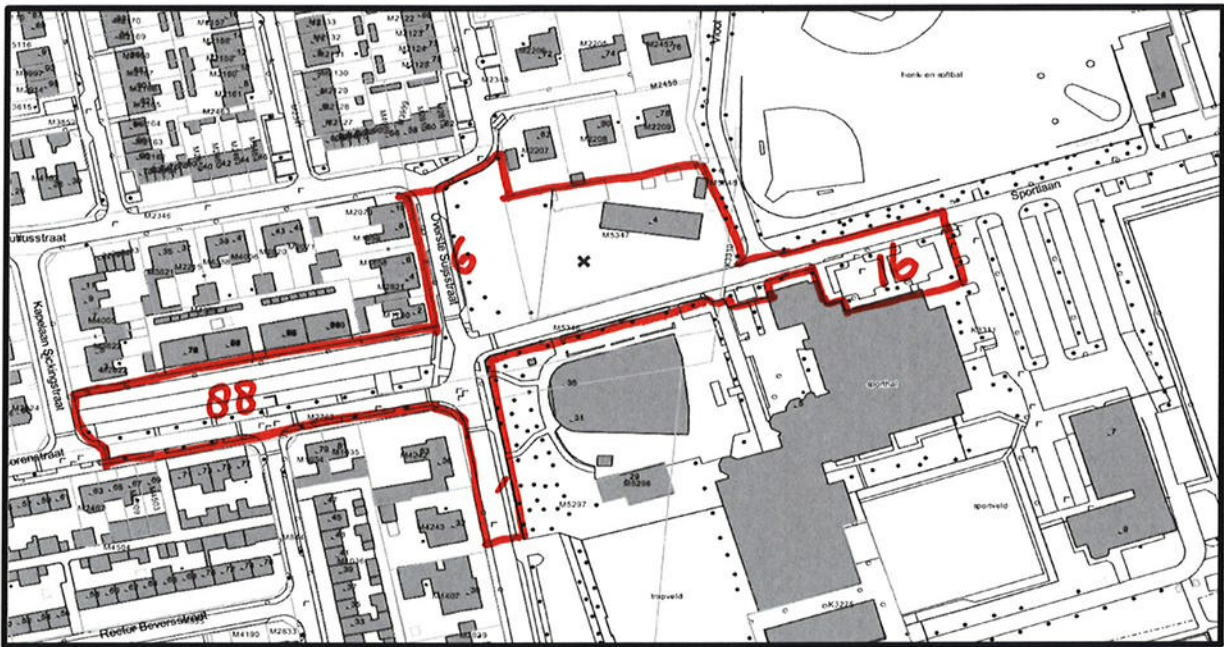

Onderzoeksgebied parkeerdrukmeting Sportlaan 2-4

Op basis van dit onderzoek mag de conclusie getrokken worden dat er geen sprake is van parkeerdruk in deze omgeving.

Er is namelijk sprake van parkeerdruk als de bezetting hoger is dan 80% (zie parkeerbeleidsnota Gemert-Bakel 2013)

De aanwezige overcapaciteit bedraagt 80% van $110 - 61 = 27$ parkeerplaatsen. Dit is ruim voldoende voor de ruimtelijke ontwikkeling op de Sportlaan.