



*Document:* Archeologisch Advies  
*Plangebied:* De Tuinen fase 1, Ursem, gemeente Koggenland  
*Adviesnummer:* 17005  
*Opsteller:* Sander Gerritsen (senior archeoloog) & Carla Soonius (regio archeoloog)  
*Datum:* 19-01-2017

<b>Advies</b>	Vrijgeven. Dubbelbestemming waarde archeologie hoeft niet te worden opgenomen binnen dit bestemmingsplan.
---------------	--

## Archeologisch Advies

### 1. Bestaande situatie en voorgenomen ingrepen

Op verzoek van de gemeente Koggenland (Dirk Rood) is gekeken naar het aspect archeologie met betrekking tot het bestemmingsplan woningbouwlocatie De Tuinen (fase 1) in Ursem, (afbeelding 1).

Hier zal in de toekomst de bestaande woonwijk worden uitgebreid. Momenteel is het in gebruik als akkerland. De oppervlakte bedraagt ca. 4,9 ha.

### 2. Beleidskaart archeologie

Het plangebied valt op de beleidskaart van de gemeente voor het overgrote deel binnen een gebied dat is vrijgesteld van archeologisch onderzoek en voor een klein deel binnen een gebied waar bij alle grondroerende werkzaamheden rekening gehouden moet worden met archeologie (afbeelding 2). De begrenzing van deze gebieden is bepaald aan de hand van een archeologisch onderzoek dat hier plaatsvond in 2012.<sup>1</sup>

Tijdens dat onderzoek werd langs de Zuidergouw een oude woonplek uit de 13de eeuw opgegraven. Hieruit kwam naar voren dat de bewoning zich in deze periode op meerdere kleine kernen langs deze waterloop bevond. Deze woongronden werden aan het einde van de 13de of in de loop van de 14de eeuw vanwege toenemende wateroverlast verlaten.

Een deel van een van de woonkernen langs de Zuidergouw is hoogstwaarschijnlijk nog intact (rood op afbeelding 2). Het oostelijk deel van deze woonkern valt binnen het plangebied.

---

<sup>1</sup> Gerritsen 2013.



Afbeelding 1. De locatie van het plangebied De Tuinen, fase 1 (zwarte stippellijn) op een luchtfoto

Archeologisch onderzoek van het resterende deel aan deze oostkant levert vermoedelijk weinig tot geen nieuwe informatie op.

### 3. Conclusie & advies

De gemeente Koggenland is voornemens de bestaande woonwijk de Tuinen verder uit te breiden. Hiervoor dient een bestemmingsplan te worden opgesteld. Het plangebied heeft een oppervlakte van circa 4,9 ha. Bij het overgrote deel dient geen rekening te worden gehouden met archeologie.

Ten zuidwesten van het plangebied en in de zuidwest-hoek van het plangebied zijn de intacte resten van een middeleeuwse woonkern uit de 13<sup>de</sup> eeuw aanwezig. De oostelijke helft is voor een groot deel onderzocht in 2012 en voor een klein deel nog in de bodem aanwezig. Aanvullend archeologisch onderzoek van dit deel zal weinig tot geen nieuwe informatie opleveren. Daarom wordt het oostelijk deel van de woonkern (het deel dat binnen dit plangebied valt) vrijgegeven met betrekking tot het aspect archeologie (afbeelding 4).

Hierdoor hoeft er geen dubbelbestemming: waarde-archeologie te worden opgenomen binnen bestemmingsplan woningbouwlocatie De Tuinen (fase 1).

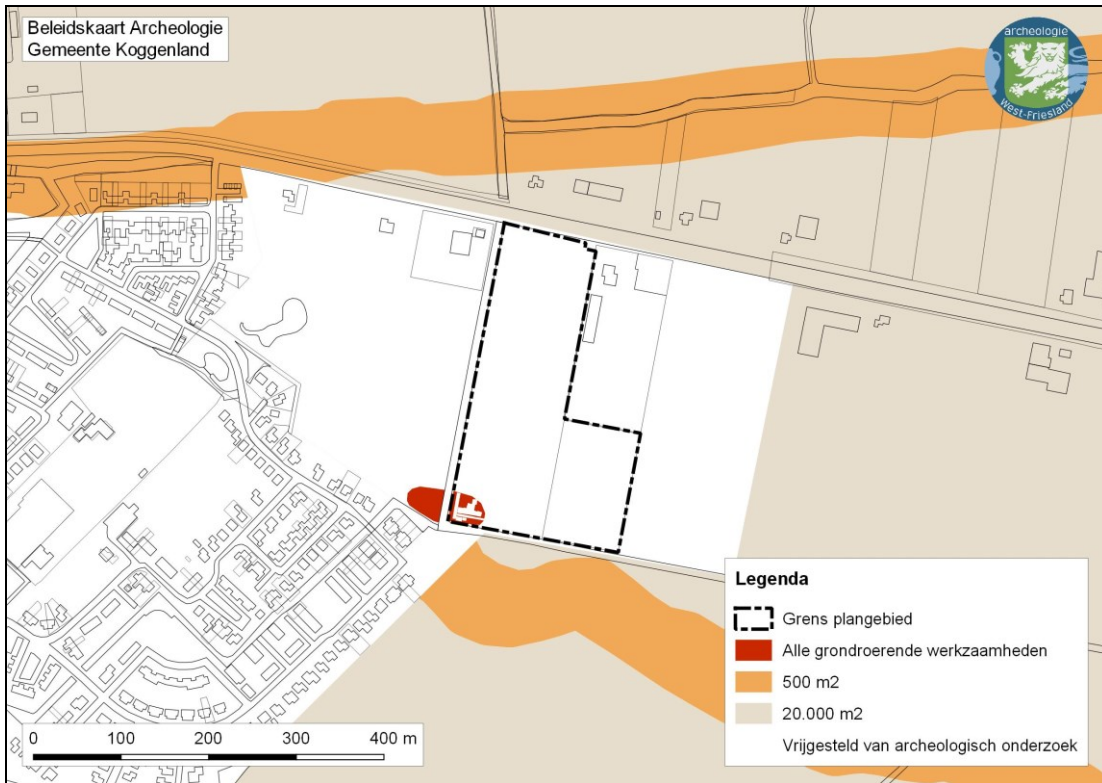

Afbeelding 2. Uitsnede van de beleidskaart archeologie van de gemeente Koggenland.



Afbeelding 3. In 2012 is een deel van een 13<sup>de</sup> eeuwse woonkern in de zuidwest-hoek van het plangebied reeds onderzocht.

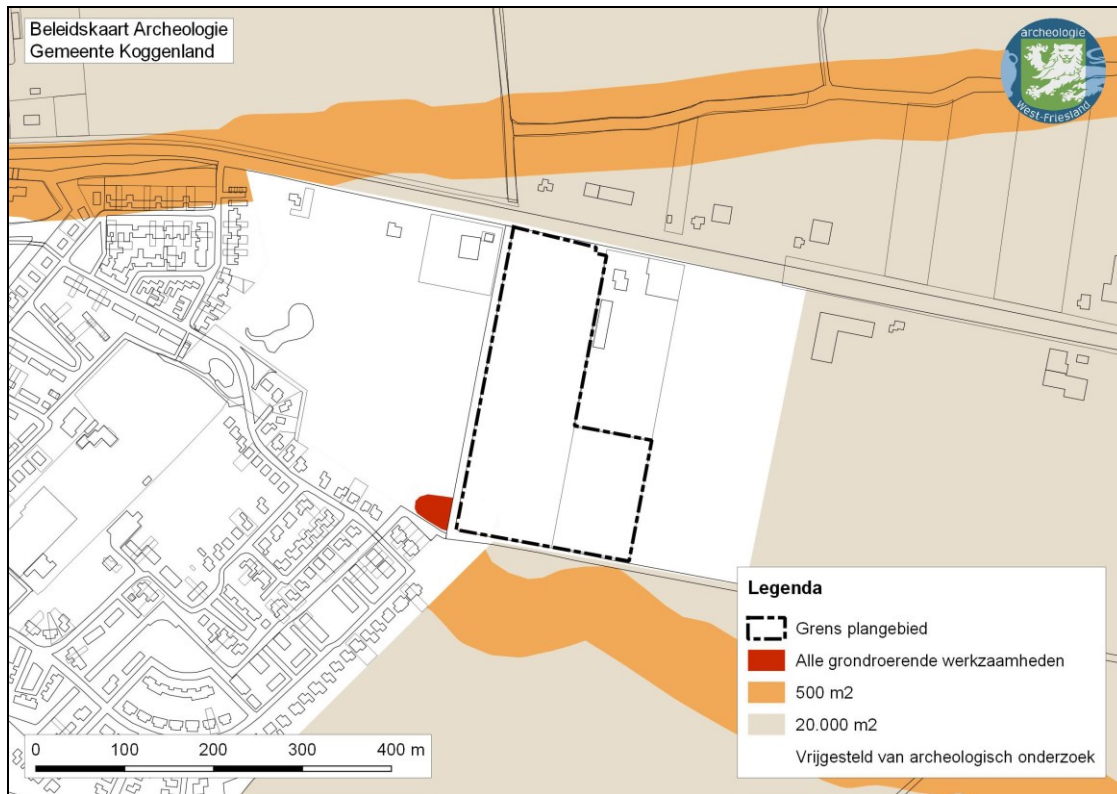

Afbeelding 4. Uitsnede van de beleidskaart archeologie van de gemeente Koggenland na vrijgave.

#### 4. Bronnen

Gemeente Koggenland, 2012. Beleidskaart Archeologie (vastgesteld door de gemeenteraad in 2012).

Gerritsen, S., 2013. De schaduw van Hooge Werffe. Archeologisch onderzoek langs een vergeten middeleeuwse bewoningsas aan de Zuidergouw in Ursem, gemeente Koggenland. *West-Friese Archeologische Rapporten* 51. Hoorn.

Soonius, C.M., S. Gerritsen & D.M. Duijn, 2016. Toelichting Archeologische beleidskaart Koggenland 2016. *West-Friese Archeologische Notities* 15. Archeologie West-Friesland, Hoorn.