

Verkennend bodemonderzoek

Dwarsdijk 11 te Vragender





TITELBLAD

Projectnaam | Dwarsdijk 11 te Vragender
Projectnummer | MT-210273

Opdrachtgever |
Adres |
Postcode en plaats |

Versienummer | 1
Status | Definitief
Datum | 9 augustus 2021

Vestiging | Groenlo
Opsteller |
Paraaf |

Autorisatie |
Paraaf |





INHOUDSOPGAVE

1.	INLEIDING	3
1.1	Achtergrond.....	3
1.2	Kwaliteit.....	3
1.3	Betrouwbaarheid	3
1.4	Onafhankelijkheid	3
1.5	Leeswijzer	3
2.	VOORONDERZOEK.....	4
2.1	Geraadpleegde bronnen.....	4
2.2	Omschrijving onderzoekslocatie	4
2.3	Historie.....	5
2.4	Asbest.....	6
2.5	Voorgaande onderzoeken.....	6
2.6	Geohydrologie	6
2.7	Locatie inspectie	7
2.8	Conclusie vooronderzoek	7
3.	HYPOTHESE EN ONDERZOEKSOPZET	8
3.1	Hypothese	8
3.2	Onderzoeksopzet	8
4.	RESULTATEN	9
4.1	Uitvoering veldwerk	9
4.2	Samenstelling (meng)monsters en chemische analyses	9
4.3	Interpretatie analyseresultaten	10
5.	CONCLUSIE.....	11
5.1	Algemeen.....	11
5.2	Conclusie en aanbevelingen.....	11

BIJLAGEN

BIJLAGE 1	Topografische kaart
BIJLAGE 2	Kadastrale kaart met gegevens
BIJLAGE 3	Situatietekening met monsternamenpunten
BIJLAGE 4	Boorbeschrijvingen
BIJLAGE 5	Analysecertificaten grond
BIJLAGE 6	Analysecertificaten grondwater
BIJLAGE 7	Toetsingstabellen
BIJLAGE 8	Projectfoto's
BIJLAGE 9	Informatie vooronderzoek
BIJLAGE 10	Onafhankelijkheidsverklaring
BIJLAGE 11	Toegepaste normen



1. INLEIDING

1.1 Achtergrond

In opdracht van heeft Milieutechniek Rouwmaat Groenlo B.V. een verkennend bodemonderzoek verricht aan de Dwarsdijk 11 te Vragender (gemeente Oost Gelre).

Het bodemonderzoek is uitgevoerd in het kader van een bestemmingsplanwijziging. Het onderzoek heeft tot doel vaststellen of er een grond- of grondwaterverontreiniging aanwezig is, welke mogelijk een belemmering kan vormen.

1.2 Kwaliteit

De veldwerkzaamheden zijn uitgevoerd door Milieutechniek Rouwmaat Groenlo B.V. conform de beoordelingsrichtlijn BRL-SIKB 2000. Milieutechniek Rouwmaat Groenlo B.V. is gecertificeerd en erkend voor het uitvoeren van milieuhygiënisch bodemonderzoek conform deze beoordelingsrichtlijn. Het toepassingsgebied van dit certificaat betreft de BRL-SIKB protocollen 2001 (plaatsen handboringen en peilbuizen, nemen grondmonsters) en 2002 (nemen van grondwatermonsters). De grond- en grondwatermonsters zijn (voor)behandeld door middel van de AS3000-methode in het door de Raad voor Accreditatie erkende laboratorium Eurofins Analytico te Barneveld.

1.3 Betrouwbaarheid

Het bodemonderzoek is uitgevoerd conform de Nederlandse Norm NEN 5740 (*NEN 5740:2009+A1:2016 nl 'Bodem - Landbodem - Strategie voor het uitvoeren van verkennend bodemonderzoek - Onderzoek naar de milieuhygiënische kwaliteit van bodem en grond'*). Het vooronderzoek, dat parallel loopt aan deze norm, is uitgevoerd conform de Nederlandse Norm NEN 5725 (*NEN 5725:2017 nl 'Bodem - Landbodem - Strategie voor het uitvoeren van vooronderzoek bij verkennend en nader onderzoek'*). Ondanks de zorgvuldigheid waarmee het onderzoek is uitgevoerd, is het altijd mogelijk dat eventueel lokaal voorkomende verontreinigingen niet zijn ontdekt.

1.4 Onafhankelijkheid

Tussen Milieutechniek Rouwmaat Groenlo B.V. en de opdrachtgever is geen sprake van een relatie, die de onafhankelijkheid en de integriteit zouden beïnvloeden en/of haar werkzaamheden zou kunnen belemmeren. De onafhankelijkheidsverklaring van het uitgevoerde veldwerk is opgenomen in bijlage 10. De veldwerkzaamheden zijn uitgevoerd door de erkende medewerker(s),

1.5 Leeswijzer

In hoofdstuk 2 is de voorinformatie beschreven. Aan de hand van deze gegevens is in hoofdstuk 3 de hypothese gedefinieerd en is de onderzoeksopzet vastgesteld. Hoofdstuk 4 behandelt de resultaten van het onderzoek. Ten slotte zijn in hoofdstuk 5 de conclusies en aanbevelingen gedefinieerd.



2. VOORONDERZOEK

2.1 Geraadpleegde bronnen

Voor aanvang van het bodemonderzoek zijn de (historische) gegevens, die relevant zijn voor het onderzoek, verzameld. In bijlage 9 is de informatie van het vooronderzoek opgenomen.

Bij het vooronderzoek zijn de volgende bronnen geraadpleegd:

- informatie van de opdrachtgever
- informatie van de gemeente/omgevingsdienst
- informatie van de website topotijdreis.nl
- informatie van de website bodemloket.nl
- locatie inspectie

2.2 Omschrijving onderzoekslocatie

De onderzoekslocatie is gelegen aan de Dwarsdijk 11 te Vragender (gemeente Oost Gelre). De locatie is kadastraal bekend als gemeente Lichtenvoorde, sectie S, nummer(s) 954. De onderzoekslocatie heeft een oppervlakte van circa 890 m². In bijlage 1 is de topografische kaart weergegeven. Bijlage 2 bevat de kadastrale kaart met kadastrale gegevens en in bijlage 3 is de situatietekening met monsternamepunten weergegeven.

De onderzoekslocatie is gelegen in het buitengebied ten oosten van Vragender. De onderzoekslocatie bestaat in de huidige situatie uit een perceel met daarop twee panden. De initiatiefnemer is voornemens de bestemming van de locatie naar “wonen” te wijzigen.



Figuur 1: Overzichtsfoto



2.3 Historie

Informatie van de gemeente/omgevingsdienst

Er zijn geen relevante gegevens van de historie van het terrein bekend welke van invloed zouden kunnen zijn op de onderzoeksstrategie. Op de locatie hebben zich in het verleden, voor zover bekend, geen calamiteiten voorgedaan.

Informatie van de website topotijdreis.nl

Uit historisch kaartmateriaal is gebleken dat het perceel vanaf 2006 (nr. 11) bebouwd is geraakt.



Figuur 2: Historische kaart 1900



Figuur 3: Historische kaart 1940



Figuur 4: Historische kaart 1980



Figuur 5: Historische kaart 2020



Informatie van de website bodemloket.nl

Uit informatie van het bodemloket blijkt dat er geen historische activiteiten bekend zijn die van invloed kunnen zijn op de onderzoeksstrategie.

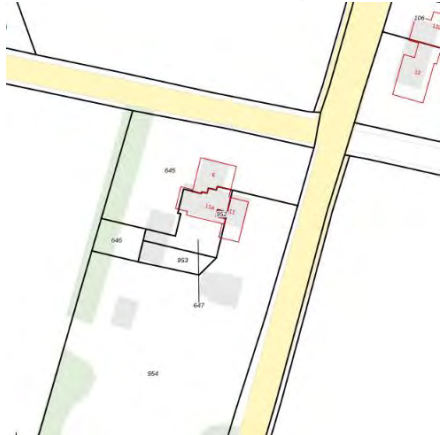

Figuur 6: Weergave bodemloket.nl

2.4 Asbest

Bij het vooronderzoek zijn geen gegevens naar voren gekomen die kunnen duiden op de aanwezigheid van asbest op of in de bodem van de onderzoekslocatie. Volgens de asbestdakenkaart van de provincie Gelderland heeft de locatie een lage verwachtingskans op het voorkomen van asbest. Tijdens de visuele inspectie zijn eveneens geen aanwijzingen aangetroffen dat de locatie verdacht is op het voorkomen van asbest.

Derhalve is de locatie onverdacht op het voorkomen van asbest in de bodem.

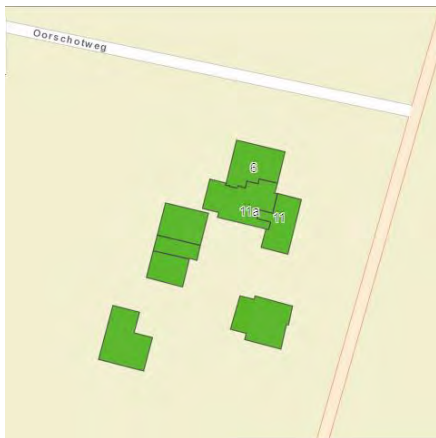

Figuur 7: Weergave asbestdakenkaart

2.5 Voorgaande onderzoeken

Op en in de nabije omgeving van de onderzoekslocatie hebben voor zover bekend geen voorgaande bodemonderzoeken plaatsgevonden.

2.6 Geohydrologie

Op basis van de geologische overzichtskaarten en grondwaterkaart van Nederland kan het volgende beeld van de bodemopbouw worden geschetst.

Het maaiveld bevindt zich volgens het Actueel Hoogtebestand Nederland op een hoogte van circa 33,25 m +NAP. De gemiddelde stand van het freatisch grondwater bedraagt $\pm 32,25$ m +NAP, waardoor het grondwater zich op $\pm 1,00$ m -mv zou bevinden. Uit de grondwaterkaarten van TNO blijkt dat de regionale grondwaterstromingsrichting westelijk is gericht. Het grondwater is voor zover bekend niet onderhevig aan invloeden van buitenaf.



2.7 Locatie inspectie

Bij de locatie inspectie zijn geen bijzonderheden waargenomen. De onderzoekslocatie werd aangetroffen zoals op basis van het vooronderzoek kon worden verwacht.

Het terrein is gedeeltelijk verhard met klinkers en tegels. Het terrein is niet opgehoogd.

2.8 Conclusie vooronderzoek

De onderzoekslocatie is op basis van het vooronderzoek onverdacht op het voorkomen van bodemverontreinigingen. De onderzoekslocatie is eveneens onverdacht op het voorkomen van asbest in de bodem.



3. HYPOTHESE EN ONDERZOEKSOPZET

3.1 Hypothese

De gehele onderzoekslocatie kan op basis van het vooronderzoek als niet-verdacht worden beschouwd en hiervoor wordt de 'Onderzoeksstrategie voor een onverdachte locatie (ONV)' gehanteerd.

3.2 Onderzoeksopzet

In de onderstaande tabel is de onderzoeksopzet weergegeven.

Aantal boringen (excl. peilbuizen)	Aantal peilbuizen	Analyses grond	Analyses water
4 tot ± 0,5 m-mv	1	2 Standaardpakket grond	1 Standaardpakket grondwater
1 tot ± 2,0 m-mv			

Standaardpakket grond:

- Lutum en organische stof (volgens AS3010)(bovengrond en optioneel in de ondergrond)
- Zware metalen (Ba, Cd, Co, Cu, Hg, Pb, Mo, Ni, Zn) (volgens AS3010)
- PCB's (volgens AS3010 en AS3020)
- Polycyclische Aromatische Koolwaterstoffen (10 PAK uit Leidraad Bodembescherming, volgens AS3010)
- Minerale olie (C10-40) (volgens AS3010)

Standaardpakket grondwater:

- Zware metalen (Ba, Cd, Co, Cu, Hg, Pb, Mo, Ni, Zn)(volgens AS3110)
- Vluchtige aromaten (benzeen, toluen, ethylbenzeen, xylenen, styreen, naftaleen) (volgens AS3110 en AS3130)
- Vluchtige gehalogeneerde koolwaterstoffen (vinylchloride, chloorethenen, chloormethaan, chloroform, chloorethanen, chloorpropanen en bromoform) (volgens AS3110)
- Minerale olie (C10-40), (volgens AS3110)



4. RESULTATEN

4.1 Uitvoering veldwerk

De veldwerkzaamheden zijn uitgevoerd op 20 juli 2021 en op 27 juli 2021 is de peilbuis bemonsterd. Op de tekening in bijlage 3 staan de diverse boringen weergegeven.

Het opgeboorde materiaal is beoordeeld op korrelgrootte (=textuur), kleur, geur, oliewaterreactie en andere bijzonderheden.

De bovengrond bestaat overwegend uit donkerbruin, matig fijn zand. Daaronder bestaat de ondergrond overwegend uit lichtbruin, matig fijn zand. De complete omschrijvingen van de boorprofielen staan vermeld in bijlage 4.

Zintuiglijk zijn er geen afwijkingen waargenomen.

In de onderstaande tabel staan de meetresultaten van het grondwater weergegeven:

Peilbuis	Filterstelling (m-mv)	Grondwaterstand (m-mv)	Zuurgraad (pH)	Geleidbaarheid EGv ($\mu\text{S}/\text{cm}$)	Troebelheid (NTU)
01	1,53 - 2,53	1,09	6,7	680	210

Geen van de gemeten waarden van de zuurgraad en de geleidbaarheid wijkt duidelijk af van de waarde, welke gezien de natuurlijke omstandigheden verwacht kan worden. De waarde van de troebelheid is verhoogd t.o.v. de natuurlijke achtergrondwaarde (tussen 0 en 10 NTU). Deze hoge troebelheid kan een overschatting van organische parameters ten gevolg hebben.

4.2 Samenstelling (meng)monsters en chemische analyses

Op basis van de zintuiglijke waarnemingen zijn (meng)monsters samengesteld van de grond. In onderstaande tabel staan de mengmonsters weergegeven.

Grond(meng)monster(s)	Samenstelling	Traject (m-mv)	Analyse
MM01	01 (0,10 - 0,40) + 02 (0,00 - 0,50) + 03 (0,00 - 0,50) + 04 (0,20 - 0,50) + 05 (0,00 - 0,50) + 06 (0,00 - 0,50)	0,00 - 0,50	Standaardpakket grond incl. LUOS
MM02	01 (0,80 - 1,20) + 06 (0,60 - 1,10)	0,60 - 1,20	Standaardpakket grond incl. LUOS
Grondwatermonster(s)			
01-1-1	-	1,53 - 2,53	Standaardpakket grondwater

Motivatie:

MM01 is samengesteld uit de individuele grondmonsters van de bovengrond.

MM02 is samengesteld uit de individuele grondmonsters van de ondergrond.



4.3 Interpretatie analyseresultaten

In bijlage 5 zijn de analyserapporten van de grond opgenomen en in bijlage 6 van het grondwater. De toetsingstabellen zijn weergegeven in bijlage 7. De gemeten gehalten zijn met behulp van het organisch stof- en lutumgehalte, omgerekend naar gehalten in een standaardbodem en vervolgens getoetst.

In de onderstaande tabel worden de concentraties aangegeven die de geldende toetsingskaders overschrijden, daarnaast is een indicatie van de te verwachten bodemkwaliteitsklasse volgens het Besluit Bodemkwaliteit weergegeven.

Grond (meng)monster(s)	Traject (m-mv)	Gehalte > AW/S	Gehalte > T	Gehalte > I	Indicatie BBK
MM01	0,00 - 0,50	-	-	-	AW
MM02	0,60 - 1,20	-	-	-	AW
Grondwatermonster(s)					
01-1-1	1,53 - 2,53	-	-	-	N.v.t.
Betekenis van de tekens en afkortingen WBB: S = streefwaarde AW = achtergrondwaarde (licht verontreinigd) T = tussenwaarde (matig verontreinigd) I = interventiewaarde (sterk verontreinigd) - = onder achtergrondwaarde of detectiegrens			Betekenis van de afkortingen BBK: AW= toepasbaar voldoet aan Achtergrondwaarde Wonen= toepasbaar (functieklassse Wonen) Industrie= toepasbaar (functieklassse industrie) NT= niet toepasbaar		

Toelichting:

In de grond(meng)monsters en het grondwater zijn geen van de onderzochte stoffen aangetroffen in een concentratie boven de achtergrond- of streefwaarde van de desbetreffende stof.



5. CONCLUSIE

5.1 Algemeen

In opdracht van [] heeft Milieutechniek Rouwmaat een verkennend bodemonderzoek verricht aan de Dwarsdijk 11 te Vragender (gemeente Oost Gelre). Het bodemonderzoek is uitgevoerd in het kader van een bestemmingsplanwijziging.

5.2 Conclusie en aanbevelingen

Uit het uitgevoerde bodemonderzoek kan het volgende worden geconcludeerd:

- In geen van de geanalyseerde parameters in zowel grond als grondwater is de waarde voor nader onderzoek (tussenwaarde) en/of de interventiewaarde overschreden.
- De hypothese “De gehele onderzoekslocatie kan op basis van het vooronderzoek als niet-verdacht worden beschouwd” wordt aangenomen.

Opmerking

Eventueel vrijkomende grond kan niet zondermeer in het grondverkeer worden opgenomen. Mocht de grond naar elders worden getransporteerd, dient te worden nagegaan in hoeverre de kwaliteit van de af te voeren grond overeenstemt met de verwerkingsmogelijkheden die voor de betreffende stort- c.q. hergebruikslocatie gelden. Deze zijn geformuleerd in het Besluit bodemkwaliteit. Aanbevolen wordt dan ook de eindverwerkingslocatie in overleg met het bevoegd gezag vast te stellen. Mocht grondwater onttrokken worden t.b.v. bemaling, dient bekeken te worden in hoeverre de grondwaterkwaliteit de lozingsnormen overschrijdt.



BIJLAGE 1

TOPOGRAFISCHE KAART

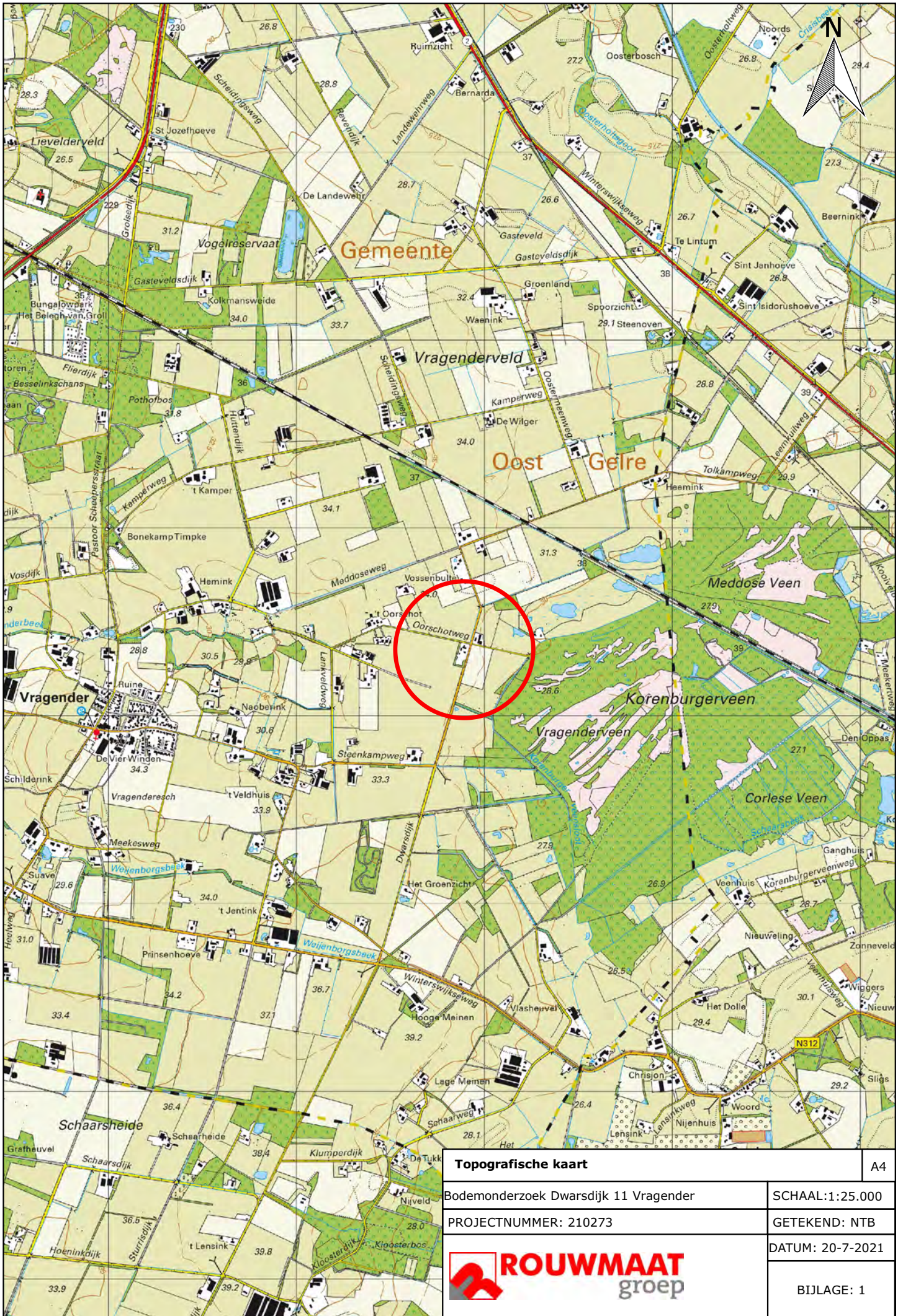

Topografische kaart		A4
Bodemonderzoek Dwarsdijk 11 Vragender		SCHAAL:1:25.000
PROJECTNUMMER: 210273		GETEKEND: NTB
		DATUM: 20-7-2021
		BIJLAGE: 1



BIJLAGE 2

KADASTRALE KAART

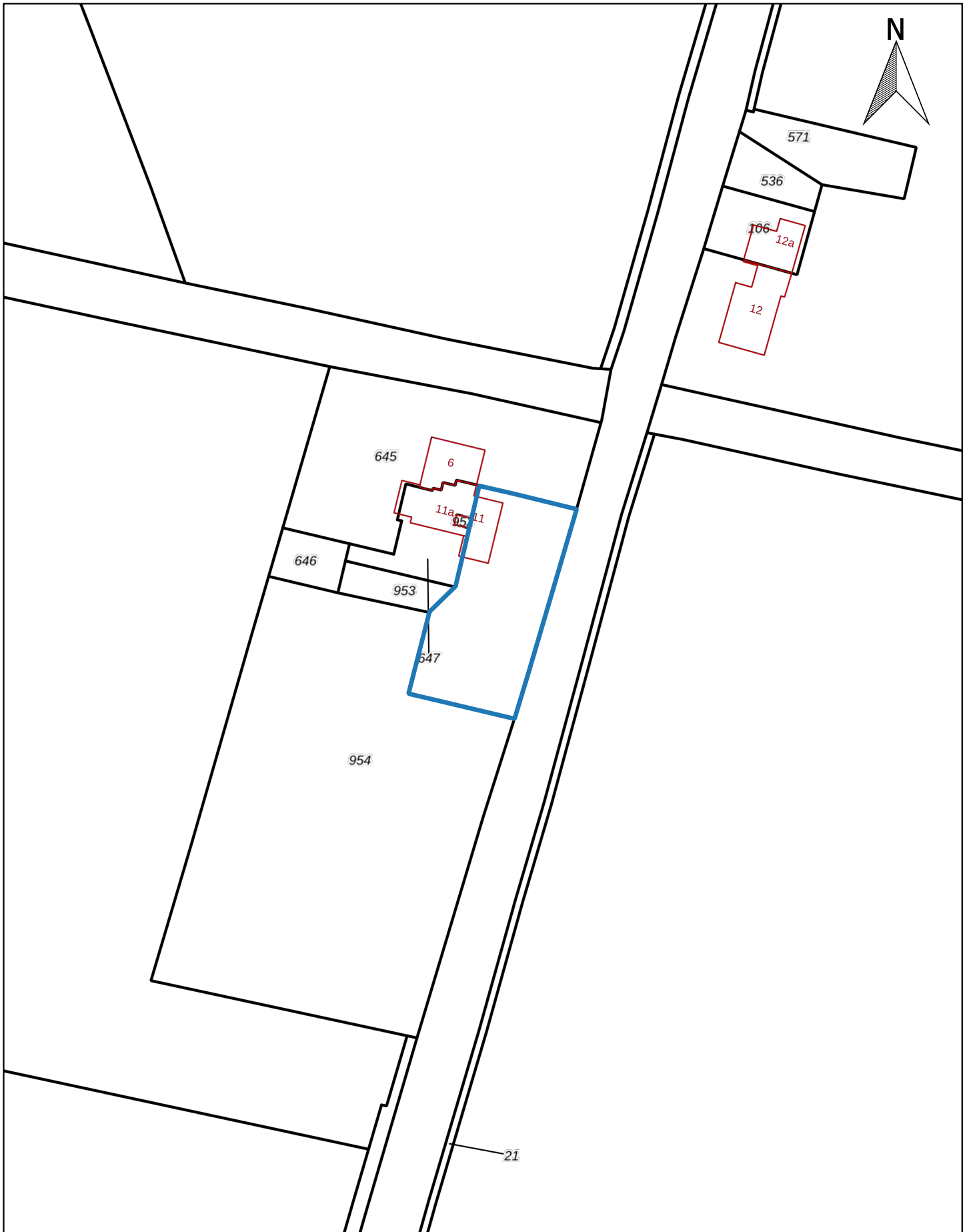

Kadastraal object	
Kadastrale gemeente:	Lichtenvoorde
Sectie:	S
Perceel:	954

Kadastrale kaart		A4
Bodemonderzoek Dwarsdijk 11 Vragender		SCHAAL:1:1.000
PROJECTNUMMER: 210273		GETEKEND: NTB
		DATUM: 20-7-2021
		BIJLAGE: 2



BIJLAGE 3

SITUATIETEKENING MET MONSTERNAMPUNTEN



Legenda	
	Bebouwing
	Locatiegrens
	Boring tot 0,5 m -mv
	Boring tot 2,0 m -mv
	Peilbuis

Situatietekening met monsternamepunten		A4
Bodemonderzoek Dwarsdijk 11 Vragender		SCHAAL:1:250
PROJECTNUMMER: 210273		GETEKEND: NTB
		DATUM:20-7-2021
		BIJLAGE: 3



BIJLAGE 4

BOORBESCHRIJVINGEN



Boring: 01

Datum: 20-7-2021
GWS: 90

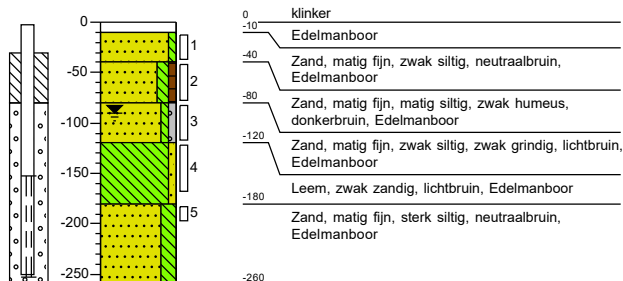

Boring: 02

Datum: 20-7-2021

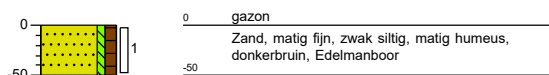

Boring: 03

Datum: 20-7-2021

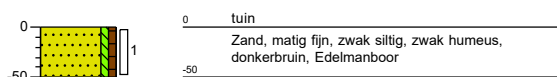

Boring: 04

Datum: 20-7-2021





Boring: 05

Datum: 20-7-2021

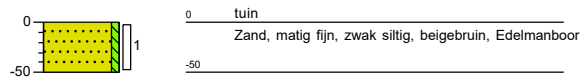

Boring: 06

Datum: 20-7-2021

GWS: 110

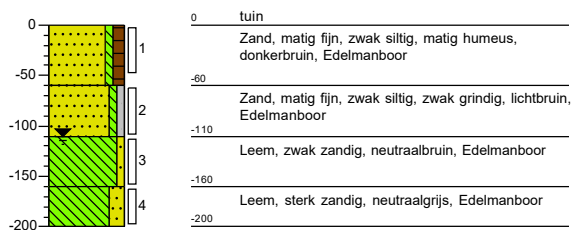



BIJLAGE 5

ANALYSECERTIFICATEN GROND

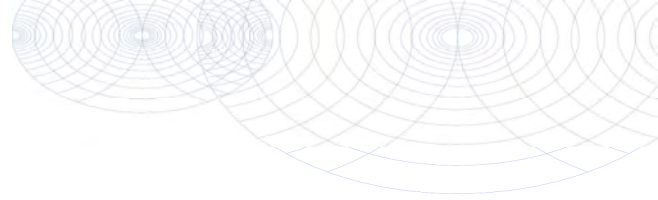

Rouwmaat Milieutechniek

Postbus 74
7140 AB GROENLO
NETHERLANDS

Analyscertificaat

Datum: 22-Jul-2021

Hierbij ontvangt u de resultaten van het navolgende laboratoriumonderzoek.

Certificaatnummer/Versie	2021120774/1
Uw project/verslagnummer	210273
Uw projectnaam	Dwarsdijk 11 Vragender
Uw ordernummer	
Monster(s) ontvangen	20-Jul-2021

Dit certificaat mag uitsluitend in zijn geheel worden gereproduceerd.
De analyse resultaten hebben alleen betrekking op het beproefde object.

De grondmonsters worden tot 4 weken na datum ontvangst bewaard en watermonsters tot 2 weken na datum ontvangst. Zonder tegenbericht worden de monsters nadien afgevoerd.
Indien de monsters langer bewaard dienen te blijven verzoeken wij U dit exemplaar uiterlijk 1 werkdag voor afloop van de standaardbewaarperiode ondertekend aan ons te retourneren. Voor de kosten van het langer bewaren van monsters verwijzen wij naar de prijslijst.

Bewaren tot:

Datum:

Naam:

Handtekening:

Wij vertrouwen erop uw opdracht hiermee naar verwachting te hebben uitgevoerd, mocht U naar aanleiding van dit analyscertificaat nog vragen hebben verzoeken wij U contact op te nemen met de afdeling Verkoop en Advies.

Met vriendelijke groet,

Eurofins Analytico B.V.

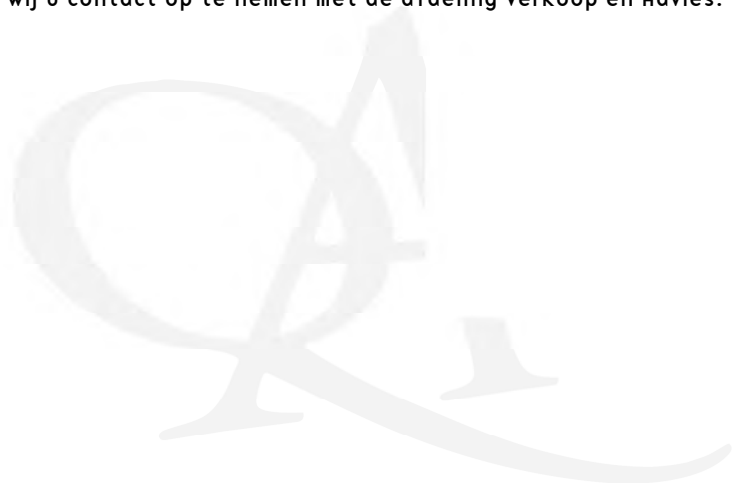

Eurofins Analytico B.V.

Gildeweg 42-46
3771 NB Barneveld
P.O. Box 459
3770 AL Barneveld NL

Tel. +31 (0)34 242 63 00
Fax +31 (0)34 242 63 99
E-mail info-env@eurofins.nl
Site www.eurofins.nl

BNP Paribas S.A. 227 9245 25
IBAN: NL71BNPA0227924525
BIC: BNPANL2A
KvK/CoC No. 09088623
BTW/VAT No. NL 8043.14.883.B01

Eurofins Analytico B.V. is ISO 14001: 2015 gecertificeerd door TÜV en erkend door het Vlaamse Gewest (OVAM en Dep. Omgeving), het Brusselse Gewest (BIM), het Waalse Gewest (DGRNE-OWD) en door de overheid van Luxemburg (MEV).

Analysecertificaat

Uw project/verslagnummer 210273
 Uw projectnaam Dwarsdijk 11 Vragender
 Uw ordernummer
 Uw monsternemer

Certificaatnummer/Versie 2021120774/1
 Startdatum analyse 20-Jul-2021
 Datum einde analyse 22-Jul-2021
 Rapportagedatum 22-Jul-2021/17:47
 Bijlage A, B, C
 Pagina 1/2

Analyse	Eenheid	1	2
Voorbehandeling			
Cryogeen malen AS3000		Uitgevoerd	Uitgevoerd
Bodemkundige analyses			
S Droge stof	% (m/m)	86.6	84.0
S Organische stof	% (m/m) ds	3.6	1.3
Gloeirest	% (m/m) ds	96	98
S Korrelgrootte < 2 µm (Lutum)	% (m/m) ds	4.2	4.3
Metalen			
S Barium (Ba)	mg/kg ds	<20	<20
S Cadmium (Cd)	mg/kg ds	<0.20	<0.20
S Kobalt (Co)	mg/kg ds	<3.0	<3.0
S Koper (Cu)	mg/kg ds	6.7	<5.0
S Kwik (Hg)	mg/kg ds	0.053	<0.050
S Molybdeen (Mo)	mg/kg ds	<1.5	<1.5
S Nikkel (Ni)	mg/kg ds	<4.0	<4.0
S Lood (Pb)	mg/kg ds	19	<10
S Zink (Zn)	mg/kg ds	33	<20
Minerale olie			
Minerale olie (C10-C12)	mg/kg ds	<3.0	<3.0
Minerale olie (C12-C16)	mg/kg ds	<5.0	<5.0
Minerale olie (C16-C21)	mg/kg ds	<5.0	<5.0
Minerale olie (C21-C30)	mg/kg ds	13	<11
Minerale olie (C30-C35)	mg/kg ds	16	<5.0
Minerale olie (C35-C40)	mg/kg ds	<6.0	<6.0
S Minerale olie totaal (C10-C40)	mg/kg ds	38	<35
Chromatogram olie (GC)		Zie bijl.	
Polychloorbifenylen, PCB			
S PCB 28	mg/kg ds	<0.0010	<0.0010
S PCB 52	mg/kg ds	<0.0010	<0.0010
S PCB 101	mg/kg ds	<0.0010	<0.0010

Nr. Uw monsteromschrijving

1 01 (10-40) 02 (0-50) 03 (0-50) 04 (20-50) 05 (0-50) 06 (0-50)
 2 01 (80-120) 06 (60-110)

Opgegeven monstermatrix

Grond (AS3000)
 Grond (AS3000)

Monster nr.

12185820
 12185821

Eurofins Analytico B.V.

Gildeweg 42-46
 3771 NB Barneveld
 P.O. Box 459
 3770 AL Barneveld NL
 Tel. +31 (0)34 242 63 00
 Fax +31 (0)34 242 63 99
 E-mail info-env@eurofins.nl
 Site www.eurofins.nl

BNP Paribas S.A. 227 9245 25
 IBAN: NL71BNPA0227924525
 BIC: BNPANL2A
 KvK/CoC No. 09088623
 BTW/VAT No. NL 8043.14.883.B01



Q: door RvA geaccrediteerde verrichting
 R: AP04 erkende en geaccrediteerde verrichting
 S: AS SIKB erkende en geaccrediteerde verrichting
 V: VLAREL erkende verrichting
 W: Waals Gewest erkende verrichting

Dit certificaat mag uitsluitend in zijn geheel worden gereproduceerd.
 Eurofins Analytico B.V. is ISO 14001: 2015 gecertificeerd door TÜV en erkend door het Vlaamse Gewest (OVAM en Dep. Omgeving), het Brusselse Gewest (BIM), het Waalse Gewest (DGRNE-OWD) en door de overheid van Luxemburg (MEV).



Analysecertificaat

Uw project/verslagnummer 210273
 Uw projectnaam Dwarsdijk 11 Vragender
 Uw ordernummer
 Uw monsternemer

Certificaatnummer/Versie 2021120774/1
 Startdatum analyse 20-Jul-2021
 Datum einde analyse 22-Jul-2021
 Rapportagedatum 22-Jul-2021/17:47
 Bijlage A, B, C
 Pagina 2/2

Analyse	Eenheid	1	2
S PCB 118	mg/kg ds	<0.0010	<0.0010
S PCB 138	mg/kg ds	<0.0010	<0.0010
S PCB 153	mg/kg ds	<0.0010	<0.0010
S PCB 180	mg/kg ds	<0.0010	<0.0010
S PCB (som 7) (factor 0,7)	mg/kg ds	0.0049 ¹⁾	0.0049 ¹⁾
Polycyclische Aromatische Koolwaterstoffen, PAK			
S Naftaleen	mg/kg ds	<0.050	<0.050
S Fenanthreen	mg/kg ds	0.064	<0.050
S Anthraceen	mg/kg ds	<0.050	<0.050
S Fluorantheen	mg/kg ds	0.18	<0.050
S Benzo(a)anthraceen	mg/kg ds	0.095	<0.050
S Chryseen	mg/kg ds	0.15	<0.050
S Benzo(k)fluorantheen	mg/kg ds	0.068	<0.050
S Benzo(a)pyreen	mg/kg ds	0.091	<0.050
S Benzo(ghi)peryleen	mg/kg ds	0.094	<0.050
S Indeno(123-cd)pyreen	mg/kg ds	0.11	<0.050
S PAK VROM (10) (factor 0,7)	mg/kg ds	0.92	0.35 ¹⁾

Nr. Uw monsteromschrijving

1 01 (10-40) 02 (0-50) 03 (0-50) 04 (20-50) 05 (0-50) 06 (0-50)
 2 01 (80-120) 06 (60-110)

Opgegeven monstermatrix

Grond (AS3000)
 Grond (AS3000)

Monster nr.

12185820
 12185821

Eurofins Analytico B.V.

Gildeweg 42-46
 3771 NB Barneveld
 P.O. Box 459
 3770 AL Barneveld NL
 Tel. +31 (0)34 242 63 00
 Fax +31 (0)34 242 63 99
 E-mail info-env@eurofins.nl
 Site www.eurofins.nl

BNP Paribas S.A. 227 9245 25
 IBAN: NL71BNPA0227924525
 BIC: BNPANL2A
 KvK/CoC No. 09088623
 BTW/VAT No. NL 8043.14.883.B01



Q: door RvA geaccrediteerde verrichting
 R: AP04 erkende en geaccrediteerde verrichting
 S: AS SIKB erkende en geaccrediteerde verrichting
 V: VLAREL erkende verrichting
 W: Waals Gewest erkende verrichting

Dit certificaat mag uitsluitend in zijn geheel worden gereproduceerd.
 Eurofins Analytico B.V. is ISO 14001: 2015 gecertificeerd door TÜV en erkend door het Vlaamse Gewest (OVAM en Dep. Omgeving), het Brusselse Gewest (BIM), het Waalse Gewest (DGRNE-OWD) en door de overheid van Luxemburg (MEV).

Akkoord
 Pr. coörd.



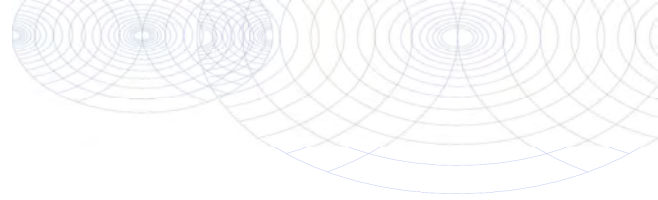

Bijlage (A) met de opgegeven deelmonsterinformatie behorende bij het analysecertificaat. 2021120774/1

Pagina 1/1

Monster nr.	Uw monsteromschrijving				Uw datum monstername	Monsteromsch./Monstername ID
	Barcode	Boornr	Van	Tot		
12185820	01 (10-40) 02 (0-50) 03 (0-50) 04 (20-50) 05 (0-50) 06 (0-50)					
0538958859	01	10	40	20-Jul-2021	1	
0538958921	02	0	50	20-Jul-2021	1	
0538958934	03	0	50	20-Jul-2021	1	
0538958936	04	20	50	20-Jul-2021	2	
0538958923	05	0	50	20-Jul-2021	1	
0538958939	06	0	50	20-Jul-2021	1	
12185821	01 (80-120) 06 (60-110)					
0538958877	01	80	120	20-Jul-2021	3	
0538958920	06	60	110	20-Jul-2021	2	



Eurofins Analytico B.V.

Gildeweg 42-46
3771 NB Barneveld
P.O. Box 459
3770 AL Barneveld NL

Tel. +31 (0)34 242 63 00
Fax +31 (0)34 242 63 99
E-mail info-env@eurofins.nl
Site www.eurofins.nl

BNP Paribas S.A. 227 9245 25
IBAN: NL71BNPR0227924525
BIC: BNPANL2A
KvK/CoC No. 09088623
BTW/VAT No. NL 8043.14.883.B01

Eurofins Analytico B.V. is ISO 14001: 2015 gecertificeerd door TÜV en erkend door het Vlaamse Gewest (OVAM en Dep. Omgeving), het Brusselse Gewest (BIM), het Waalse Gewest (DGRNE-OWD) en door de overheid van Luxemburg (MEV).

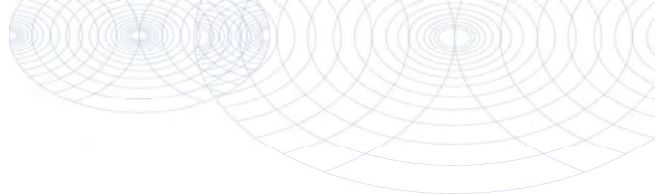
**Bijlage (B) met opmerkingen behorende bij analysecertificaat 2021120774/1**

Pagina 1/1

Opmerking 1)De toetswaarde van de som is gelijk aan de sommatie van $0,7 \star RG$ **Eurofins Analytico B.V.**

Gildeweg 42-46 Tel. +31 (0)34 242 63 00
3771 NB Barneveld Fax +31 (0)34 242 63 99
P.O. Box 459 E-mail info-env@eurofins.nl
3770 AL Barneveld NL Site www.eurofins.nl

BNP Paribas S.A. 227 9245 25
IBAN: NL71BNPA0227924525
BIC: BNPANL2A
KvK/CoC No. 09088623
BTW/VAT No. NL 8043.14.883.B01

Eurofins Analytico B.V. is ISO 14001: 2015 gecertificeerd door TÜV en erkend door het Vlaamse Gewest (OVAM en Dep. Omgeving), het Brusselse Gewest (BIM), het Waalse Gewest (DGRNE-OWD) en door de overheid van Luxemburg (MEV).

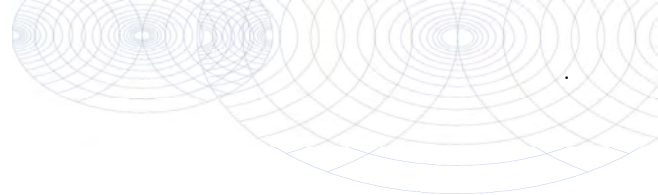
Bijlage (C) met methodeverwijzingen behorende bij analysecertificaat 2021120774/1

Pagina 1/1

Analyse	Methode	Techniek	Methode referentie
Voorbehandeling			
UitScan Cryo	W0106	Voorbehandeling	AS3000
Bodemkundige analyses			
Droge Stof	W0104	Gravimetrie	pb 3010-2 en NEN-EN 15934
Organische stof (gloeiverlies)	W0109	Gravimetrie	pb 3010-3 en NEN 5754
Korrelgrootte < 2 µm (lutum)	W0171	Sedimentatie	pb 3010-4 en NEN 5753
Metalen			
Barium (Ba)	W0423	ICP-MS	pb 3010-5 en NEN-EN-ISO 17294-2
Cadmium (Cd)	W0423	ICP-MS	pb 3010-5 en NEN-EN-ISO 17294-2
Kobalt (Co)	W0423	ICP-MS	pb 3010-5 en NEN-EN-ISO 17294-2
Koper (Cu)	W0423	ICP-MS	pb 3010-5 en NEN-EN-ISO 17294-2
Kwik (Hg)	W0423	ICP-MS	pb 3010-5 en NEN-EN-ISO 17294-2
Molybdeen (Mo)	W0423	ICP-MS	pb 3010-5 en NEN-EN-ISO 17294-2
Nikkel (Ni)	W0423	ICP-MS	pb 3010-5 en NEN-EN-ISO 17294-2
Lood (Pb)	W0423	ICP-MS	pb 3010-5 en NEN-EN-ISO 17294-2
Zink (Zn)	W0423	ICP-MS	pb 3010-5 en NEN-EN-ISO 17294-2
Minerale olie			
Minerale Olie (C10-C40)	W0202	GC-FID	pb 3010-7 en NEN-EN-ISO 16703
Chromatogram M0 (GC)	W0202	GC-FID	NEN-EN-ISO 16703
Polychloorbifenylen, PCB			
PCB (7)	W0271	GC-MS	pb 3010-8 en NEN 6980
Polycyclische Aromatische Koolwaterstoffen, PAK			
PAK som AS3000/AP04	W0271	GC-MS	pb. 3010-6 en NEN-ISO 18287
PAK (10) (VR0M)	W0271	GC-MS	pb. 3010-6 en NEN-ISO 18287

Nadere informatie over de toegepaste onderzoeksmethoden alsmede een classificatie van de meetonzekerheid staan vermeld in ons overzicht "Specificaties analysemethoden", versie juni 2020.

Sample ID.: 12185820

Certificate no.: 2021120774

Sample description.: 01 (10-40) 02 (0-50) 03 (0-50) 04 (20-50) 05 (0-50)

V

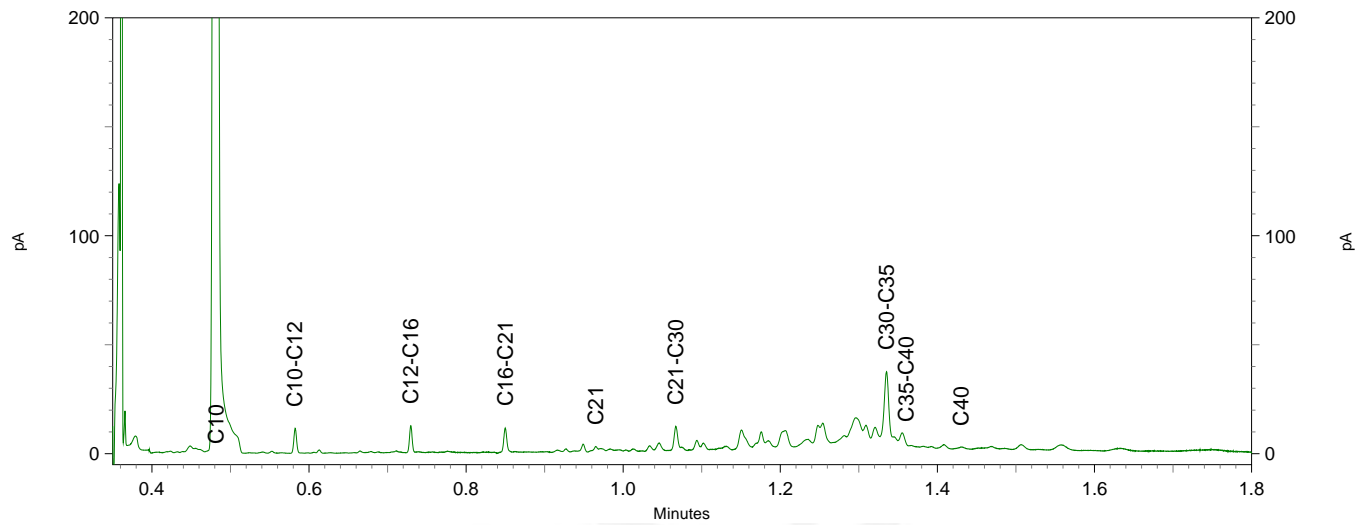
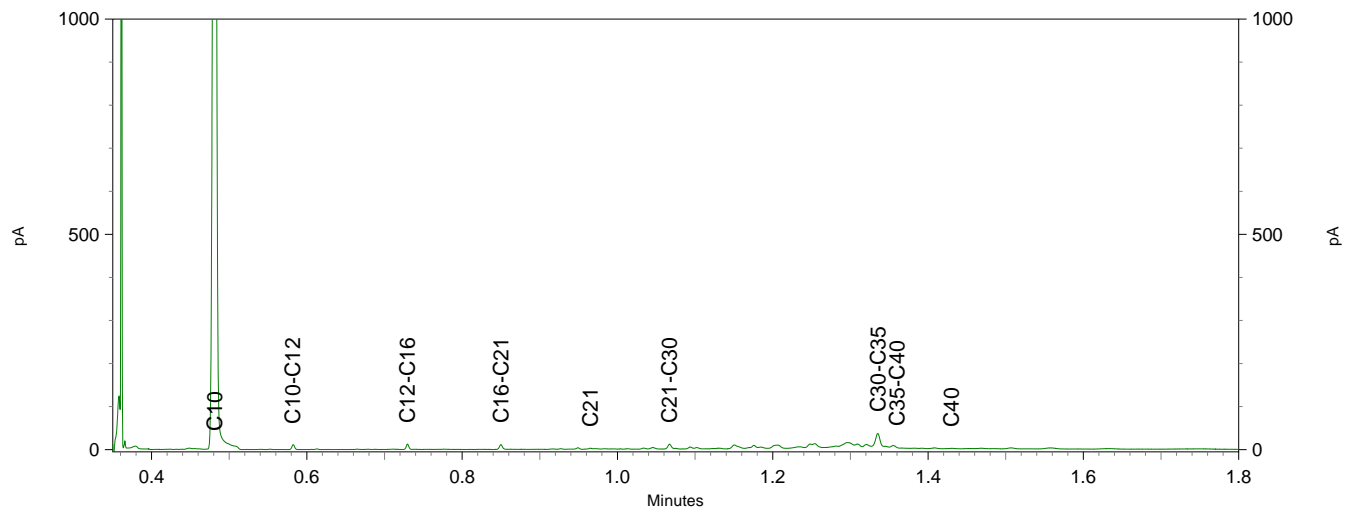
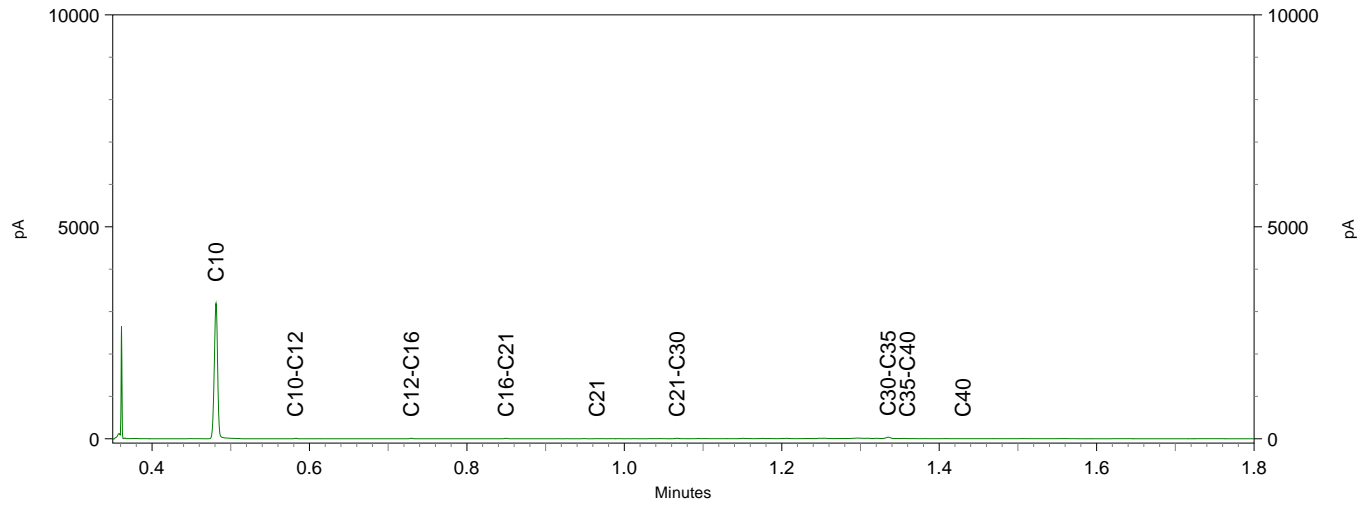



BIJLAGE 6

ANALYSECERTIFICATEN GRONDWATER

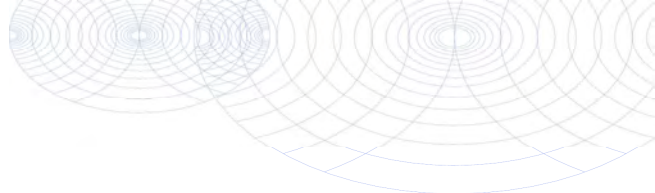

Rouwmaat Milieutechniek

Postbus 74
7140 AB GROENLO
NETHERLANDS

Analyscertificaat

Datum: 02-Aug-2021

Hierbij ontvangt u de resultaten van het navolgende laboratoriumonderzoek.

Certificaatnummer/Versie	2021124393/1
Uw project/verslagnummer	210273
Uw projectnaam	Dwarsdijk 11 Vragender
Uw ordernummer	
Monster(s) ontvangen	28-Jul-2021

Dit certificaat mag uitsluitend in zijn geheel worden gereproduceerd.
De analyse resultaten hebben alleen betrekking op het beproefde object.

De grondmonsters worden tot 4 weken na datum ontvangst bewaard en watermonsters tot 2 weken na datum ontvangst. Zonder tegenbericht worden de monsters nadien afgevoerd.
Indien de monsters langer bewaard dienen te blijven verzoeken wij U dit exemplaar uiterlijk 1 werkdag voor afloop van de standaardbewaarperiode ondertekend aan ons te retourneren. Voor de kosten van het langer bewaren van monsters verwijzen wij naar de prijslijst.

Bewaren tot:

Datum:

Naam:

Handtekening:

Wij vertrouwen erop uw opdracht hiermee naar verwachting te hebben uitgevoerd, mocht U naar aanleiding van dit analyscertificaat nog vragen hebben verzoeken wij U contact op te nemen met de afdeling Verkoop en Advies.

Met vriendelijke groet,

Eurofins Analytico B.V.



Eurofins Analytico B.V.

Gildeweg 42-46
3771 NB Barneveld
P.O. Box 459
3770 AL Barneveld NL

Tel. +31 (0)34 242 63 00
Fax +31 (0)34 242 63 99
E-mail info-env@eurofins.nl
Site www.eurofins.nl

BNP Paribas S.A. 227 9245 25
IBAN: NL71BNPA0227924525
BIC: BNPANL2A
KvK/CoC No. 09088623
BTW/VAT No. NL 8043.14.883.B01

Eurofins Analytico B.V. is ISO 14001: 2015 gecertificeerd door TÜV en erkend door het Vlaamse Gewest (OVAM en Dep. Omgeving), het Brusselse Gewest (BIM), het Waalse Gewest (DGRNE-OWD) en door de overheid van Luxemburg (MEV).

Analysecertificaat

Uw project/verslagnummer 210273
 Uw projectnaam Dwarsdijk 11 Vragender
 Uw ordernummer
 Uw monsternemer

Certificaatnummer/Versie 2021124393/1
 Startdatum analyse 28-Jul-2021
 Datum einde analyse 02-Aug-2021
 Rapportagedatum 02-Aug-2021/09:19
 Bijlage A, B, C
 Pagina 1/2

Analyse	Eenheid	1
Metalen		
S Barium (Ba)	µg/L	29
S Cadmium (Cd)	µg/L	<0.20
S Kobalt (Co)	µg/L	9.0
S Koper (Cu)	µg/L	<2.0
S Kwik (Hg)	µg/L	<0.050
S Molybdeen (Mo)	µg/L	<2.0
S Nikkel (Ni)	µg/L	9.3
S Lood (Pb)	µg/L	<2.0
S Zink (Zn)	µg/L	39
Vluchtige Aromatische Koolwaterstoffen		
S Benzeen	µg/L	<0.20
S Toluene	µg/L	<0.20
S Ethylbenzeen	µg/L	<0.20
S o-Xyleen	µg/L	<0.10
S m,p-Xyleen	µg/L	<0.20
S Xylenen (som) factor 0,7	µg/L	0.21 ¹⁾
BTEX (som)	µg/L	<0.90
S Naftaleen	µg/L	<0.020
S Styreen	µg/L	<0.20
Vluchtige organische halogeenkoolwaterstoffen		
S Dichloormethaan	µg/L	<0.20
S Trichloormethaan	µg/L	<0.20
S Tetrachloormethaan	µg/L	<0.10
S Trichlooretheen	µg/L	<0.20
S Tetrachlooretheen	µg/L	<0.10
S 1,1-Dichloorethaan	µg/L	<0.20
S 1,2-Dichloorethaan	µg/L	<0.20
S 1,1,1-Trichloorethaan	µg/L	<0.10
S 1,1,2-Trichloorethaan	µg/L	<0.10
S cis 1,2-Dichlooretheen	µg/L	<0.10

Nr. Uw monsteromschrijving
 1 01 (150-250)

Opgegeven monstermatrix
 Water (AS3000)

Monster nr.
 12197379

Eurofins Analytico B.V.

Gildeweg 42-46 Tel. +31 (0)34 242 63 00
 3771 NB Barneveld Fax +31 (0)34 242 63 99
 P.O. Box 459 E-mail info-env@eurofins.nl
 3770 AL Barneveld NL Site www.eurofins.nl

BNP Paribas S.A. 227 9245 25
 IBAN: NL71BNPA0227924525
 BIC: BNPANL2A
 KvK/CoC No. 09088623
 BTW/VAT No. NL 8043.14.883.B01



Q: door RvA geaccrediteerde verrichting
 R: AP04 erkende en geaccrediteerde verrichting
 S: AS SIKB erkende en geaccrediteerde verrichting
 V: VLAREL erkende verrichting
 W: Waals Gewest erkende verrichting

Dit certificaat mag uitsluitend in zijn geheel worden gereproduceerd.
 Eurofins Analytico B.V. is ISO 14001: 2015 gecertificeerd door TÜV
 en erkend door het Vlaamse Gewest (OVAM en Dep. Omgeving),
 het Brusselse Gewest (BIM), het Waalse Gewest (DGRNE-OWD)
 en door de overheid van Luxemburg (MEV).



Analysecertificaat

Uw project/verslagnummer 210273
 Uw projectnaam Dwarsdijk 11 Vragender
 Uw ordernummer
 Uw monsternemer

Certificaatnummer/Versie 2021124393/1
 Startdatum analyse 28-Jul-2021
 Datum einde analyse 02-Aug-2021
 Rapportagedatum 02-Aug-2021/09:19
 Bijlage A, B, C
 Pagina 2/2

Analyse	Eenheid	1
S trans 1,2-Dichlooretheen	µg/L	<0.10
CKW (som)	µg/L	<1.6
S Tribroomethaan	µg/L	<0.20
S Vinylchloride	µg/L	<0.10
S 1,1-Dichlooretheen	µg/L	<0.10
S 1,2-Dichloorethenen (Som) factor 0,7	µg/L	0.14 ¹⁾
S 1,1-Dichloorpropaan	µg/L	<0.20
S 1,2-Dichloorpropaan	µg/L	<0.20
S 1,3-Dichloorpropaan	µg/L	<0.20
S Dichloorpropanen som factor 0.7	µg/L	0.42
Minerale olie		
Minerale olie (C10-C12)	µg/L	<10
Minerale olie (C12-C16)	µg/L	<10
Minerale olie (C16-C21)	µg/L	<10
Minerale olie (C21-C30)	µg/L	<15
Minerale olie (C30-C35)	µg/L	<10
Minerale olie (C35-C40)	µg/L	<10
S Minerale olie totaal (C10-C40)	µg/L	<50

Nr. Uw monsteromschrijving

1 01 (150-250)

Opgegeven monstermatrix

Water (AS3000)

Monster nr.

12197379

Eurofins Analytico B.V.

Gildeweg 42-46 Tel. +31 (0)34 242 63 00
 3771 NB Barneveld Fax +31 (0)34 242 63 99
 P.O. Box 459 E-mail info-env@eurofins.nl
 3770 AL Barneveld NL Site www.eurofins.nl

BNP Paribas S.A. 227 9245 25
 IBAN: NL71BNPA0227924525
 BIC: BNPANL2A
 KvK/CoC No. 09088623
 BTW/VAT No. NL 8043.14.883.B01



Q: door RvA geaccrediteerde verrichting
 R: AP04 erkende en geaccrediteerde verrichting
 S: AS SIKB erkende en geaccrediteerde verrichting
 V: VLAREL erkende verrichting
 W: Waals Gewest erkende verrichting

Dit certificaat mag uitsluitend in zijn geheel worden gereproduceerd.
 Eurofins Analytico B.V. is ISO 14001: 2015 gecertificeerd door TÜV
 en erkend door het Vlaamse Gewest (OVAM en Dep. Omgeving),
 het Brusselse Gewest (BIM), het Waalse Gewest (DGRNE-OWD)
 en door de overheid van Luxemburg (MEV).



Akkoord
 Pr.coörd.

VA

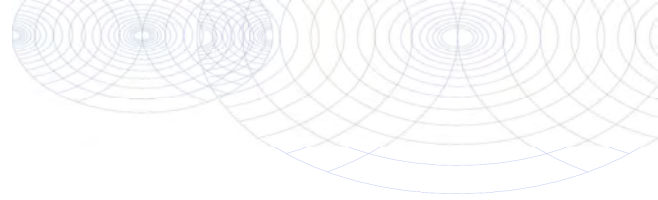

Bijlage (A) met de opgegeven deelmonsterinformatie behorende bij het analysecertificaat. 2021124393/1

Pagina 1/1

Monster nr.	Uw monsteromschrijving			Uw datum monstername	Monsteromsch./Monstername ID
	Barcode	Boornr	Van Tot		
12197379	01 (150-250)				
0680560367	01	150	250	27-Jul-2021	1
0801008941	01	150	250	27-Jul-2021	2



Eurofins Analytico B.V.

Gildeweg 42-46
 3771 NB Barneveld
 P.O. Box 459
 3770 AL Barneveld NL

Tel. +31 (0)34 242 63 00
 Fax +31 (0)34 242 63 99
 E-mail info-env@eurofins.nl
 Site www.eurofins.nl

BNP Paribas S.A. 227 9245 25
 IBAN: NL71BNPA0227924525
 BIC: BNPANL2A
 KvK/CoC No. 09088623
 BTW/VAT No. NL 8043.14.883.B01

Eurofins Analytico B.V. is ISO 14001: 2015 gecertificeerd door TÜV en erkend door het Vlaamse Gewest (OVAM en Dep. Omgeving), het Brusselse Gewest (BIM), het Waalse Gewest (DGRNE-OWD) en door de overheid van Luxemburg (MEV).

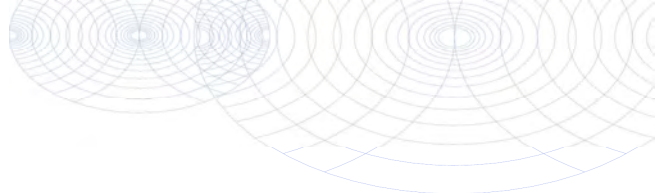
**Bijlage (B) met opmerkingen behorende bij analysecertificaat 2021124393/1**

Pagina 1/1

Opmerking 1)De toetswaarde van de som is gelijk aan de sommatie van $0,7 \star RG$ **Eurofins Analytico B.V.**

Gildeweg 42-46 Tel. +31 (0)34 242 63 00
3771 NB Barneveld Fax +31 (0)34 242 63 99
P.O. Box 459 E-mail info-env@eurofins.nl
3770 AL Barneveld NL Site www.eurofins.nl

BNP Paribas S.A. 227 9245 25
IBAN: NL71BNPA0227924525
BIC: BNPANL2A
KvK/CoC No. 09088623
BTW/VAT No. NL 8043.14.883.B01

Eurofins Analytico B.V. is ISO 14001: 2015 gecertificeerd door TÜV en erkend door het Vlaamse Gewest (OVAM en Dep. Omgeving), het Brusselse Gewest (BIM), het Waalse Gewest (DGRNE-OWD) en door de overheid van Luxemburg (MEV).

Bijlage (C) met methodeverwijzingen behorende bij analysecertificaat 2021124393/1

Pagina 1/1

Analyse	Methode	Techniek	Methode referentie
Metalen			
Barium (Ba)	W0421	ICP-MS	pb 3110-3 en NEN-EN-ISO 17294-2
Cadmium (Cd)	W0421	ICP-MS	pb 3110-3 en NEN-EN-ISO 17294-2
Kobalt (Co)	W0421	ICP-MS	pb 3110-3 en NEN-EN-ISO 17294-2
Koper (Cu)	W0421	ICP-MS	pb 3110-3 en NEN-EN-ISO 17294-2
Kwik (Hg)	W0421	ICP-MS	pb 3110-3 en NEN-EN-ISO 17294-2
Molybdeen (Mo)	W0421	ICP-MS	pb 3110-3 en NEN-EN-ISO 17294-2
Nikkel (Ni)	W0421	ICP-MS	pb 3110-3 en NEN-EN-ISO 17294-2
Lood (Pb)	W0421	ICP-MS	pb 3110-3 en NEN-EN-ISO 17294-2
Zink (Zn)	W0421	ICP-MS	pb 3110-3 en NEN-EN-ISO 17294-2
Vluchtige Aromatische Koolwaterstoffen			
Xylenen som AS3000	W0254	HS-GC-MS	pb 3130-1
Aromaten (BTEXN)	W0254	HS-GC-MS	pb 3130-1
Styreen	W0254	HS-GC-MS	pb 3130-1
Vluchtige organische halogeenkoolwaterstoffen			
VOCl (11)	W0254	HS-GC-MS	pb 3130-1
Tribroommethaan (Bromoform)	W0254	HS-GC-MS	pb 3130-1
Vinylchloride	W0254	HS-GC-MS	pb 3130-1
1,1-Dichlooretheen	W0254	HS-GC-MS	pb 3130-1
DiClEtheen som AS3000	W0254	HS-GC-MS	pb 3130-1
1,1-Dichloorpropaan	W0254	HS-GC-MS	pb 3130-1
1,2-Dichloorpropaan	W0254	HS-GC-MS	pb 3130-1
1,3-Dichloorpropaan	W0254	HS-GC-MS	pb 3130-1
DiChlprop. som AS3000	W0254	HS-GC-MS	pb 3130-1
Minerale olie			
Minerale olie (C10-C40)	W0215	GC-FID	pb 3110-5

Nadere informatie over de toegepaste onderzoeksmethoden alsmede een classificatie van de meetonzekerheid staan vermeld in ons overzicht "Specificaties analysemethoden", versie juni 2020.



BIJLAGE 7

TOETSINGSTABELLEN



Toelichting toetsingskader

De analyseresultaten zijn beoordeeld aan de hand van het toetsingskader van het Regeling Bodemkwaliteit en de circulaire Bodemsanering 2006.

Grond

Voor de beoordeling van grond worden achtergrond- en interventiewaarden onderscheiden. Deze hebben de volgende betekenis:

Achtergrondwaarden (AW)

In het Regeling Bodemkwaliteit wordt de term "Achtergrondwaarden" gebruikt. De achtergrondwaarden zijn gebaseerd op het onderzoek "Achtergrondwaarden 2000" (AW2000). Hierin zijn gehalten vastgesteld van een groot aantal stoffen in bodem van natuur en landbouwgronden in Nederland.

Criterium voor nader onderzoek (1/2(AW+I))

Het vaststellen in hoeverre sprake is van een geval van ernstige bodemverontreiniging (vaststellen saneringsnoodzaak) wordt bepaald middels de uitvoering van een nader onderzoek. Dit nader onderzoek dient plaats te vinden indien het *criterium voor nader onderzoek* (1/2(AW+I); gemiddelde van de som van achtergrond- en interventiewaarde) wordt overschreden.

Interventiewaarden (I)

De interventiewaarden geven het concentratieniveau voor verontreinigde stoffen aan waarboven sprake is van ernstige bodemverontreiniging. In bijzondere situaties kan ook bij concentraties beneden de interventiewaarden sprake zijn van en geval van ernstige verontreiniging. De interventiewaarden zijn gebaseerd op de risico's voor de volksgezondheid en het ecosysteem.

Grondwater

Voor de beoordeling van grondwater worden streef- en interventiewaarden onderscheiden. Deze hebben de volgende betekenis:

Streefwaarden (S)

De streefwaarden geven het uiteindelijk te bereiken kwaliteitsniveau voor de bodem aan. De streefwaarden hebben betrekking op de in de natuur voorkomende achtergrondconcentraties, of detectiegrenzen bij stoffen die niet in natuurlijke milieus voorkomen.

Criterium voor nader onderzoek (1/2(S+I))

Het vaststellen in hoeverre sprake is van een geval van ernstige bodemverontreiniging (vaststellen saneringsnoodzaak) wordt bepaald middels de uitvoering van een nader onderzoek. Dit nader onderzoek dient plaats te vinden indien het *criterium voor nader onderzoek* (1/2(S+I); gemiddelde van de som van streef- en interventiewaarde) wordt overschreden.

Interventiewaarden (I)

De interventiewaarden geven het concentratieniveau voor verontreinigde stoffen aan waarboven sprake is van ernstige bodemverontreiniging. In bijzondere situaties kan ook bij concentraties beneden de interventiewaarden sprake zijn van en geval van ernstige verontreiniging. De interventiewaarden zijn gebaseerd op de risico's voor de volksgezondheid en het ecosysteem.



Tabel: Toetsingswaarden voor grond (as3000) (I&M-toetsingskader). Het betreft gehalten in mg/kgds, tenzij anders aangegeven

Toetsingswaarden ¹⁾	AW	1/2(AW+I)	I	RBK eis
METALEN				
barium			920	20
cadmium	0.60	6.8	13	0.20
kobalt	15	102	190	3.0
koper	40	115	190	5.0
kwik	0.15	18	36	0.050
lood	50	290	530	10
molybdeen	1.5	96	190	1.5
nikkel	35	68	100	4.0
zink	140	430	720	20
POLYCYCLISCHE AROMATISCHE KOOLWATERSTOFFEN				
pak-totaal (10 van VROM) (0.7 factor)	1.5	21	40	0.35
POLYCHLOORBIFENYLEN (PCB)				
som PCB (7) (0.7 factor) (µg/kgds)	20	510	1000	4.9
MINERALE OLIE				
totaal olie C10 - C40	190	2595	5000	35

¹⁾ AW achtergrondwaarde
1/2(AW+I) gemiddelde van de achtergrond- en interventiewaarde
I interventiewaarde
RBK Tabel 1 (rapportagegrenzen), Staatscourant nr. 22335 (02-11-2012).

*De achtergrond- en interventiewaarden zijn afhankelijk van de bodemsamenstelling.
De genoemde toetsings waarden zijn van toepassing op het standaard bodem type 10% humus en 25% lutum.*



Tabel: Toetsingswaarden voor grondwater (as3000)

Toetsingswaarden ¹⁾	S	1/2(S+I)	I	RBK
METALEN				
barium	50	338	625	20
cadmium	0.40	3.2	6.0	0.20
kobalt	20	60	100	2.0
koper	15	45	75	2.0
kwik	0.050	0.18	0.30	0.050
lood	15	45	75	2.0
molybdeen	5.0	152	300	2.0
nikkel	15	45	75	3.0
zink	65	432	800	10
VLUCHTIGE AROMATEN				
benzeen	0.20	15	30	0.20
tolueen	7.0	504	1000	0.20
ethylbenzeen	4.0	77	150	0.20
xylenen (0.7 factor)	0.20	35	70	0.21
styreen	6.0	153	300	0.20
POLYCYCLISCHE AROMATISCHE KOOLWATERSTOFFEN				
naftaleen	0.01	35	70	0.020
polycyclische aromatische koolwaterstoffen			1	
GEHALOGENEERDE KOOLWATERSTOFFEN				
1,1-dichloorethaan	7.0	454	900	0.20
1,2-dichloorethaan	7.0	204	400	0.20
1,1-dichlooretheen	0.01	5.0	10	0.10
dichloormethaan	0.01	500	1000	0.20
som (cis,trans) 1,2-dichloorethenen (0.7 factor)	0.01	10	20	0.14
1,1-dichloorpropaan	0.80	40	80	0.20
1,2-dichloorpropaan	0.80	40	80	0.20
1,3-dichloorpropaan	0.80	40	80	0.20
som dichloorpropanen (0.7 factor)	0.80	40	80	0.42
tetrachlooretheen	0.01	20	40	0.10
tetrachloormethaan	0.01	5.0	10	0.10
1,1,1-trichloorethaan	0.01	150	300	0.10
1,1,2-trichloorethaan	0.01	65	130	0.10
trichlooretheen	24	262	500	0.20
chloroform	6.0	203	400	0.20
vinylchloride	0.01	2.5	5.0	0.20
tribroommethaan			630	0.20
MINERALE OLIE				
totaal olie C10 - C40	50	325	600	50

¹⁾ S streefwaarde
 1/2(S+I) gemiddelde van streef- en interventiewaarde
 I interventiewaarde
 RBK Tabel 1 (rapportagegrenzen), Staatscourant nr. 22335 (02-11-2012).

Uw Project **Dwarsdijk 11 Vragender (210273)**
 Certificaat **2021120774**
 Toetsing **BoToVa T12 kwaliteit van grond volgens Wbb**
 Versie **BoToVa Default**
 Toetsingsdatum **29 July 2021 09:26**

01 (10-40) 02 (0-50) 03 (0-50) 04 (20-50) 05 (0-50) 06 (0-50)

Analyse	Eenheid	G.W.	G.S.S.D	Index	Oordeel	RG	>AW	T
Bodemtype correctie								
Fractie < 2 µm		4.2						
Organische stof volgens gloeiverlies methode		3.6						
Voorbehandeling								
Cryogeen malen AS3000		Uitgevoerd						
Bodemkundige analyses								
Droge stof	% (m/m)	86.6	87		@			
Organische stof	% (m/m) ds	3.6	3.6					
Gloeirest	% (m/m) ds	96						
Korrelgrootte < 2 µm (Lutum)	% (m/m) ds	4.2	4.2					
Metalen								
Barium (Ba)	mg/kg DS	<20	43		@	20	190	555
Cadmium (Cd)	mg/kg DS	<0.20	0.22		-	0.2	0.6	6.8
Kobalt (Co)	mg/kg DS	<3.0	6		-	3	15	103
Koper (Cu)	mg/kg DS	6.7	12		-	5	40	115
Kwik (Hg)	mg/kg DS	0.053	0.073		-	0.05	0.15	18.1
Molybdeen (Mo)	mg/kg DS	<1.5	1.1		-	1.5	1.5	95.8
Nikkel (Ni)	mg/kg DS	<4.0	6.9		-	4	35	67.5
Lood (Pb)	mg/kg DS	19	28		-	10	50	290
Zink (Zn)	mg/kg DS	33	68		-	20	140	430
Minerale olie								
Minerale olie (C10-C12)	mg/kg DS	<3.0	5.8		@			
Minerale olie (C12-C16)	mg/kg DS	<5.0	9.7		@			
Minerale olie (C16-C21)	mg/kg DS	<5.0	9.7		@			
Minerale olie (C21-C30)	mg/kg DS	13	36		@			
Minerale olie (C30-C35)	mg/kg DS	16	44		@			
Minerale olie (C35-C40)	mg/kg DS	<6.0	12		@			
Minerale olie totaal (C10-C40)	mg/kg DS	38	110		-	35	190	2600
Chromatogram olie (GC)		Zie bijl.						
Polychloorbifenylen, PCB								
PCB 28	mg/kg DS	<0.0010	0.0019					
PCB 52	mg/kg DS	<0.0010	0.0019					
PCB 101	mg/kg DS	<0.0010	0.0019					
PCB 118	mg/kg DS	<0.0010	0.0019					
PCB 138	mg/kg DS	<0.0010	0.0019					
PCB 153	mg/kg DS	<0.0010	0.0019					
PCB 180	mg/kg DS	<0.0010	0.0019					
PCB (som 7) (factor 0,7)	mg/kg DS	0.0049				0.007	0.02	0.51
Polycyclische Aromatische Koolwaterstoffen, PAK								
Naftaleen	mg/kg DS	<0.050	0.035					

I

920
13
190
190
36
190
100
530
720

5000

1

01 (10-40) 02 (0-50) 03 (0-50) 04 (20-50) 05 (0-50) 06 (0-50)

Analyse	Eenheid					RG	>AW	T
		G.W.	G.S.S.D	Index	Oordeel			
Fenanthreen	mg/kg DS	0.064	0.064					
Anthraceen	mg/kg DS	<0.050	0.035					
Fluorantheen	mg/kg DS	0.18	0.18					
Benzo(a)anthraceen	mg/kg DS	0.095	0.095					
Chryseen	mg/kg DS	0.15	0.15					
Benzo(k)fluorantheen	mg/kg DS	0.068	0.068					
Benzo(a)pyreen	mg/kg DS	0.091	0.091					
Benzo(ghi)peryleen	mg/kg DS	0.094	0.094					
Indeno(123-cd)pyreen	mg/kg DS	0.11	0.11					
PAK VROM (10) (factor 0,7)	mg/kg DS	0.92	0.92		-	0.35	1.5	20.8

<u>Eurofins Nr.</u>	<u>Monsteromschrijving</u>	<u>Datum Monstername</u>	<u>Eindoordeel</u>
12185820	01 (10-40) 02 (0-50) 03 (0-50) 04 (20-50) 05 (0-50) 06 (0-50)	20-07-2021	Voldoet aan Achtergrondwaarde

Legenda

#	Aangenomen waarde
G.W.	Gemeten waarde
G.S.S.D.	Gestandaardiseerde meetwaarde
RG	< streefwaarde/aw2000 of RG
>AW	Streefwaarde/aw2000
T	Tussenwaarde (T)
I	> Interventiewaarde (I)
@	Geen toetsoordeel mogelijk
-	<= Achtergrondwaarde

Deze toetsing is m.b.v. BoToVa uitgevoerd. Zie voor info: <http://www.rwsleefomgeving.nl/onderwerpen/bodem-ondergrond/bbk/instrumenten/botova/>

Uw Project **Dwarsdijk 11 Vragender (210273)**
 Certificaat **2021120774**
 Toetsing **BoToVa T12 kwaliteit van grond volgens Wbb**
 Versie **BoToVa Default**
 Toetsingsdatum **29 July 2021 09:26**

01 (80-120) 06 (60-110)

Analyse	Eenheid					RG	>AW	T
		G.W.	G.S.S.D	Index	Oordeel			
Bodemtype correctie								
Fractie < 2 µm		4.3						
Organische stof volgens gloeiverlies methode		1.3						
Voorbehandeling								
Cryogeen malen AS3000		Uitgevoerd						
Bodemkundige analyses								
Droge stof	% (m/m)	84.0	84		@			
Organische stof	% (m/m) ds	1.3	1.3					
Gloeirest	% (m/m) ds	98						
Korrelgrootte < 2 µm (Lutum)	% (m/m) ds	4.3	4.3					
Metalen								
Barium (Ba)	mg/kg DS	<20	42		@	20	190	555
Cadmium (Cd)	mg/kg DS	<0.20	0.23		-	0.2	0.6	6.8
Kobalt (Co)	mg/kg DS	<3.0	5.9		-	3	15	103
Koper (Cu)	mg/kg DS	<5.0	6.7		-	5	40	115
Kwik (Hg)	mg/kg DS	<0.050	0.048		-	0.05	0.15	18.1
Molybdeen (Mo)	mg/kg DS	<1.5	1.1		-	1.5	1.5	95.8
Nikkel (Ni)	mg/kg DS	<4.0	6.9		-	4	35	67.5
Lood (Pb)	mg/kg DS	<10	11		-	10	50	290
Zink (Zn)	mg/kg DS	<20	30		-	20	140	430
Minerale olie								
Minerale olie (C10-C12)	mg/kg DS	<3.0	11		@			
Minerale olie (C12-C16)	mg/kg DS	<5.0	18		@			
Minerale olie (C16-C21)	mg/kg DS	<5.0	18		@			
Minerale olie (C21-C30)	mg/kg DS	<11	39		@			
Minerale olie (C30-C35)	mg/kg DS	<5.0	18		@			
Minerale olie (C35-C40)	mg/kg DS	<6.0	21		@			
Minerale olie totaal (C10-C40)	mg/kg DS	<35	120		-	35	190	2600
Polychloorbifenylen, PCB								
PCB 28	mg/kg DS	<0.0010	0.0035					
PCB 52	mg/kg DS	<0.0010	0.0035					
PCB 101	mg/kg DS	<0.0010	0.0035					
PCB 118	mg/kg DS	<0.0010	0.0035					
PCB 138	mg/kg DS	<0.0010	0.0035					
PCB 153	mg/kg DS	<0.0010	0.0035					
PCB 180	mg/kg DS	<0.0010	0.0035					
PCB (som 7) (factor 0,7)	mg/kg DS	0.0049				0.007	0.02	0.51
Polycyclische Aromatische Koolwaterstoffen, PAK								
Naftaleen	mg/kg DS	<0.050	0.035					
Fenanthreen	mg/kg DS	<0.050	0.035					
Anthraceen	mg/kg DS	<0.050	0.035					
Fluorantheen	mg/kg DS	<0.050	0.035					

I

920
13
190
190
36
190
100
530
720

5000

1

01 (80-120) 06 (60-110)

Analyse	Eenheid					RG	>AW	T
		G.W.	G.S.S.D	Index	Oordeel			
Benzo(a)anthraceen	mg/kg DS	<0.050	0.035					
Chryseen	mg/kg DS	<0.050	0.035					
Benzo(k)fluorantheen	mg/kg DS	<0.050	0.035					
Benzo(a)pyreen	mg/kg DS	<0.050	0.035					
Benzo(ghi)peryleen	mg/kg DS	<0.050	0.035					
Indeno(123-cd)pyreen	mg/kg DS	<0.050	0.035					
PAK VROM (10) (factor 0,7)	mg/kg DS	0.35	0.35		-	0.35	1.5	20.8

Eurofins Nr.	Monsteromschrijving	Datum Monstername	Eindoordeel
12185821	01 (80-120) 06 (60-110)	20-07-2021	Voldoet aan Achtergrondwaarde

Legenda

#	Aangenomen waarde
G.W.	Gemeten waarde
G.S.S.D.	Gestandaardiseerde meetwaarde
RG	< streefwaarde/aw2000 of RG
>AW	Streefwaarde/aw2000
T	Tussenwaarde (T)
I	> Interventiewaarde (I)
@	Geen toetsoordeel mogelijk
-	<= Achtergrondwaarde

Deze toetsing is m.b.v. BoToVa uitgevoerd. Zie voor info: <http://www.rwsleefomgeving.nl/onderwerpen/bodem-ondergrond/bbk/instrumenten/botova/>

Uw Project	Dwarsdijk 11 Vragender (210273)
Certificaat	2021120774
Toetsing	BoToVa T1 kwaliteit van grond en bagger bij toepassing op of in de bodem
Versie	BoToVa Default
Toetsingsdatum	29 July 2021 09:27

**01 (10-40) 02 (0-50) 03 (0-50) 04 (20-50)
05 (0-50) 06 (0-50)**

Analyse	Eenheid	G.W.	G.S.S.D	Oordeel	RG Eis	AW	WO	IND
Bodemtype correctie								
Fractie < 2 µm		4.2						
Organische stof volgens gloeiverlies methode		3.6						
Voorbehandeling								
Cryogeen malen AS3000		Uitgevoerd						
Bodemkundige analyses								
Droge stof	% (m/m)	86.6	87	@				
Organische stof	% (m/m) ds	3.6	3.6					
Gloeirest	% (m/m) ds	96						
Korrelgrootte < 2 µm (Lutum)	% (m/m) ds	4.2	4.2					
Metalen								
Barium (Ba)	mg/kg DS	<20	43	@	20			
Cadmium (Cd)	mg/kg DS	<0.20	0.22	-	0.2	0.6	1.2	4.3
Kobalt (Co)	mg/kg DS	<3.0	6	-	3	15	35	190
Koper (Cu)	mg/kg DS	6.7	12	-	5	40	54	190
Kwik (Hg)	mg/kg DS	0.053	0.073	-	0.05	0.15	0.83	4.8
Molybdeen (Mo)	mg/kg DS	<1.5	1.1	-	1.5	1.5	88	190
Nikkel (Ni)	mg/kg DS	<4.0	6.9	-	4	35		100
Lood (Pb)	mg/kg DS	19	28	-	10	50	210	530
Zink (Zn)	mg/kg DS	33	68	-	20	140	200	720
Minerale olie								
Minerale olie (C10-C12)	mg/kg DS	<3.0	5.8	@				
Minerale olie (C12-C16)	mg/kg DS	<5.0	9.7	@				
Minerale olie (C16-C21)	mg/kg DS	<5.0	9.7	@				
Minerale olie (C21-C30)	mg/kg DS	13	36	@				
Minerale olie (C30-C35)	mg/kg DS	16	44	@				
Minerale olie (C35-C40)	mg/kg DS	<6.0	12	@				
Minerale olie totaal (C10-C40)	mg/kg DS	38	110	-	35	190	190	500
Chromatogram olie (GC)		Zie bijl.						
Polychloorbifenylen, PCB								
PCB 28	mg/kg DS	<0.0010	0.0019					
PCB 52	mg/kg DS	<0.0010	0.0019					
PCB 101	mg/kg DS	<0.0010	0.0019					
PCB 118	mg/kg DS	<0.0010	0.0019					
PCB 138	mg/kg DS	<0.0010	0.0019					
PCB 153	mg/kg DS	<0.0010	0.0019					
PCB 180	mg/kg DS	<0.0010	0.0019					
PCB (som 7) (factor 0,7)	mg/kg DS	0.0049			0.007	0.02	0.04	0.5
Polycyclische Aromatische Koolwaterstoffen, PAK								
Naftaleen	mg/kg DS	<0.050	0.035					

IW

920
13
190
190
36
190
100
530
720

5000

1

**01 (10-40) 02 (0-50) 03 (0-50) 04 (20-50)
05 (0-50) 06 (0-50)**

Analyse	Eenheid				RG Eis	AW	WO	IND
		G.W.	G.S.S.D	Oordeel				
Fenanthreen	mg/kg DS	0.064	0.064					
Anthraceen	mg/kg DS	<0.050	0.035					
Fluorantheen	mg/kg DS	0.18	0.18					
Benzo(a)anthraceen	mg/kg DS	0.095	0.095					
Chryseen	mg/kg DS	0.15	0.15					
Benzo(k)fluorantheen	mg/kg DS	0.068	0.068					
Benzo(a)pyreen	mg/kg DS	0.091	0.091					
Benzo(ghi)peryleen	mg/kg DS	0.094	0.094					
Indeno(123-cd)pyreen	mg/kg DS	0.11	0.11					
PAK VROM (10) (factor 0,7)	mg/kg DS	0.92	0.92	-	0.5	1.5	6.8	40

<u>Eurofins Nr.</u>	<u>Monsteromschrijving</u>	<u>Datum Monstername</u>	<u>Eindoordeel</u>
12185820	01 (10-40) 02 (0-50) 03 (0-50) 04 (20-50) 05 (0-50) 06 (0-50)	20-07-2021	Altijd toepasbaar

Legenda

#	Aangenomen waarde
G.W.	Gemeten waarde
G.S.S.D.	Gestandaardiseerde meetwaarde
RG Eis	<= rapportagegrens danwel achtergrondwaarde
AW	Achtergrondwaarde
WO	Normwaarde wonen
IND	Normwaarde industrie
IW	Interventiewaarde
@	Geen toetsoordeel mogelijk
-	<= Achtergrondwaarde

Deze toetsing is m.b.v. BoToVa uitgevoerd. Zie voor info: <http://www.rwsleefomgeving.nl/onderwerpen/bodem-ondergrond/bbk/instrumenten/botova/>

IW

40

Uw Project	Dwarsdijk 11 Vragender (210273)
Certificaat	2021120774
Toetsing	BoToVa T1 kwaliteit van grond en bagger bij toepassing op of in de bodem
Versie	BoToVa Default
Toetsingsdatum	29 July 2021 09:27

Analyse	Eenheid	01 (80-120) 06 (60-110)			RG Eis	AW	WO	IND
		G.W.	G.S.S.D	Oordeel				
Bodemtype correctie								
Fractie < 2 µm		4.3						
Organische stof volgens gloeiverlies methode		1.3						
Voorbehandeling								
Cryogeen malen AS3000		Uitgevoerd						
Bodemkundige analyses								
Droge stof	% (m/m)	84.0	84	@				
Organische stof	% (m/m) ds	1.3	1.3					
Gloeirest	% (m/m) ds	98						
Korrelgrootte < 2 µm (Lutum)	% (m/m) ds	4.3	4.3					
Metalen								
Barium (Ba)	mg/kg DS	<20	42	@	20			
Cadmium (Cd)	mg/kg DS	<0.20	0.23	-	0.2	0.6	1.2	4.3
Kobalt (Co)	mg/kg DS	<3.0	5.9	-	3	15	35	190
Koper (Cu)	mg/kg DS	<5.0	6.7	-	5	40	54	190
Kwik (Hg)	mg/kg DS	<0.050	0.048	-	0.05	0.15	0.83	4.8
Molybdeen (Mo)	mg/kg DS	<1.5	1.1	-	1.5	1.5	88	190
Nikkel (Ni)	mg/kg DS	<4.0	6.9	-	4	35		100
Lood (Pb)	mg/kg DS	<10	11	-	10	50	210	530
Zink (Zn)	mg/kg DS	<20	30	-	20	140	200	720
Minerale olie								
Minerale olie (C10-C12)	mg/kg DS	<3.0	11	@				
Minerale olie (C12-C16)	mg/kg DS	<5.0	18	@				
Minerale olie (C16-C21)	mg/kg DS	<5.0	18	@				
Minerale olie (C21-C30)	mg/kg DS	<11	39	@				
Minerale olie (C30-C35)	mg/kg DS	<5.0	18	@				
Minerale olie (C35-C40)	mg/kg DS	<6.0	21	@				
Minerale olie totaal (C10-C40)	mg/kg DS	<35	120	-	35	190	190	500
Polychloorbifenylen, PCB								
PCB 28	mg/kg DS	<0.0010	0.0035					
PCB 52	mg/kg DS	<0.0010	0.0035					
PCB 101	mg/kg DS	<0.0010	0.0035					
PCB 118	mg/kg DS	<0.0010	0.0035					
PCB 138	mg/kg DS	<0.0010	0.0035					
PCB 153	mg/kg DS	<0.0010	0.0035					
PCB 180	mg/kg DS	<0.0010	0.0035					
PCB (som 7) (factor 0,7)	mg/kg DS	0.0049			0.007	0.02	0.04	0.5
Polycyclische Aromatische Koolwaterstoffen, PAK								
Naftaleen	mg/kg DS	<0.050	0.035					
Fenanthreen	mg/kg DS	<0.050	0.035					
Anthraceen	mg/kg DS	<0.050	0.035					
Fluorantheen	mg/kg DS	<0.050	0.035					

IW

920

13

190

190

36

190

100

530

720

5000

1

01 (80-120) 06 (60-110)

Analyse	Eenheid				RG Eis	AW	WO	IND
		G.W.	G.S.S.D	Oordeel				
Benzo(a)anthraceen	mg/kg DS	<0.050	0.035					
Chryseen	mg/kg DS	<0.050	0.035					
Benzo(k)fluorantheen	mg/kg DS	<0.050	0.035					
Benzo(a)pyreen	mg/kg DS	<0.050	0.035					
Benzo(ghi)peryleen	mg/kg DS	<0.050	0.035					
Indeno(123-cd)pyreen	mg/kg DS	<0.050	0.035					
PAK VROM (10) (factor 0,7)	mg/kg DS	0.35	0.35	-	0.5	1.5	6.8	40

Eurofins Nr.**Monsteromschrijving****Datum Monstername****Eindoordeel**

12185821	01 (80-120) 06 (60-110)	20-07-2021	Altijd toepasbaar
----------	-------------------------	------------	-------------------

Legenda

#	Aangenomen waarde
G.W.	Gemeten waarde
G.S.S.D.	Gestandaardiseerde meetwaarde
RG Eis	<= rapportagegrens danwel achtergrondwaarde
AW	Achtergrondwaarde
WO	Normwaarde wonen
IND	Normwaarde industrie
IW	Interventiewaarde
@	Geen toetsoordeel mogelijk
-	<= Achtergrondwaarde

Deze toetsing is m.b.v. BoToVa uitgevoerd. Zie voor info: <http://www.rwsleefomgeving.nl/onderwerpen/bodem-ondergrond/bbk/instrumenten/botova/>

Uw Project **Dwarsdijk 11 Vragender (210273)**
 Certificaat **2021124393**
 Toetsing **BoToVa T13 kwaliteit van grondwater volgens Wbb (water)**
 Versie **BoToVa Default**
 Toetsingsdatum **09 August 2021 14:06**
 Is Diep grondwater **Nee**

Analyse	Eenheid	01 (150-250)				RG	S	T
		G.W.	G.S.S.D	Index	Oordeel			
Metalen								
Barium (Ba)	µg/l	29	29	-		20	50	338
Cadmium (Cd)	µg/l	<0.20	0.14	-		0.2	0.4	3.2
Kobalt (Co)	µg/l	9.0	9	-		2	20	60
Koper (Cu)	µg/l	<2.0	1.4	-		2	15	45
Kwik (Hg)	µg/l	<0.050	0.035	-		0.05	0.05	0.175
Molybdeen (Mo)	µg/l	<2.0	1.4	-		2	5	153
Nikkel (Ni)	µg/l	9.3	9.3	-		3	15	45
Lood (Pb)	µg/l	<2.0	1.4	-		2	15	45
Zink (Zn)	µg/l	39	39	-		10	65	433
Vluchtige Aromatische Koolwaterstoffen								
Benzeen	µg/l	<0.20	0.14	-		0.2	0.2	15.1
Tolueen	µg/l	<0.20	0.14	-		0.2	7	503
Ethylbenzeen	µg/l	<0.20	0.14	-		0.2	4	77
o-Xyleen	µg/l	<0.10	0.07					
m,p-Xyleen	µg/l	<0.20	0.14					
Xylenen (som) factor 0,7	µg/l	0.21				0.2	0.2	35.1
BTEX (som)	µg/l	<0.90						
Naftaleen	µg/l	<0.020	0.014	-		0.02	0.01	35
Styreen	µg/l	<0.20	0.14	-		0.2	6	153
Vluchtige organische halogeenkoolwaterstoffen								
Dichloormethaan	µg/l	<0.20	0.14	-		0.2	0.01	500
Trichloormethaan	µg/l	<0.20	0.14	-		0.2	6	203
Tetrachloormethaan	µg/l	<0.10	0.07	0.01	-	0.1	0.01	5
Trichlooretheen	µg/l	<0.20	0.14	-		0.2	24	262
Tetrachlooretheen	µg/l	<0.10	0.07	-		0.1	0.01	20
1,1-Dichloorethaan	µg/l	<0.20	0.14	-		0.2	7	454
1,2-Dichloorethaan	µg/l	<0.20	0.14	-		0.2	7	204
1,1,1-Trichloorethaan	µg/l	<0.10	0.07	-		0.1	0.01	150
1,1,2-Trichloorethaan	µg/l	<0.10	0.07	-		0.1	0.01	65
cis 1,2-Dichlooretheen	µg/l	<0.10	0.07					
trans 1,2-Dichlooretheen	µg/l	<0.10	0.07					
CKW (som)	µg/l	<1.6						
Tribroommethaan	µg/l	<0.20	0.14		@			
Vinylchloride	µg/l	<0.10	0.07	0.01	-	0.2	0.01	2.51
1,1-Dichlooretheen	µg/l	<0.10	0.07	0.01	-	0.1	0.01	5
1,2-Dichloorethenen (Som) factor 0,7	µg/l	0.14				0.2	0.01	10
1,1-Dichloorpropaan	µg/l	<0.20	0.14					
1,2-Dichloorpropaan	µg/l	<0.20	0.14					
1,3-Dichloorpropaan	µg/l	<0.20	0.14					
Dichloorpropanen som factor 0.7	µg/l	0.42	0.42	-		0.6	0.8	40.4
Minerale olie								
Minerale olie (C10-C12)	µg/l	<10	7		@			
Minerale olie (C12-C16)	µg/l	<10	7		@			

I

625

6

100

75

0.3

300

75

75

800

30

1000

150

70

70

300

1000

400

10

500

40

900

400

300

130

630

5

10

20

80

Analyse	Eenheid	01 (150-250)				RG	S	T
		G.W.	G.S.S.D	Index	Oordeel			
Minerale olie (C16-C21)	µg/l	<10	7		@			
Minerale olie (C21-C30)	µg/l	<15	11		@			
Minerale olie (C30-C35)	µg/l	<10	7		@			
Minerale olie (C35-C40)	µg/l	<10	7		@			
Minerale olie totaal (C10-C40)	µg/l	<50	35		-	50	50	325

Extra parameters

*SXYLENEN	07 01		0.21		-
*SCIS-TRANS	07 01		0.14	0.01	-
unknown	µg/l		0.77		@

<u>Eurofins Nr.</u>	<u>Monsteromschrijving</u>	<u>Datum Monstername</u>	<u>Eindoordeel</u>
12197379	01 (150-250)	27-07-2021	Voldoet aan Streefwaarde

Legenda

#	Aangenomen waarde
G.W.	Gemeten waarde
G.S.S.D.	Gestandaardiseerde meetwaarde
RG	< streefwaarde/aw2000 of RG
S	Streefwaarde/aw2000
T	Tussenwaarde (T)
I	> Interventiewaarde (I)
-	<= Streefwaarde
@	Geen toetsoordeel mogelijk

Deze toetsing is m.b.v. BoToVa uitgevoerd. Zie voor info: <http://www.rwsleefomgeving.nl/onderwerpen/bodem-ondergrond/bbk/instrumenten/botova/>



BIJLAGE 8

PROJECTFOTO'S



Overzichtsfoto



Overzichtsfoto



Overzichtsfoto



Overzichtsfoto



Overzichtsfoto



Overzichtsfoto



Overzichtsfoto



Overzichtsfoto



BIJLAGE 9

INFORMATIE VOORONDERZOEK

Van: [Rouwmaat Onderzoek & Advies](#)
Aan:
Onderwerp: FW: 210273 : Vragender, Dwarsdijk 11 / opvragen bodeminformatie
Datum: woensdag 23 juni 2021 12:43:03
Bijlagen: [image001.png](#)

Met vriendelijke groet,

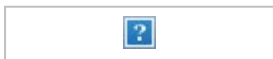

Bedrijfsleider



[Grond-, Weg- & Waterbouw](#) | [Beton, Mortels & Vloerspecies](#) | [Afvalinzameling & Recycling](#) | [Milieutechniek](#)

Van: ODA-POB-Bodem <bodem@odachterhoek.nl>

Verzonden: woensdag 23 juni 2021 10:15

Aan: Rouwmaat Onderzoek & Advies <bodem@rouwmaat.nl>

CC: 'gemeente@oostgelre.nl' <gemeente@oostgelre.nl>

Onderwerp: RE: 210273 : Vragender, Dwarsdijk 11 / opvragen bodeminformatie

Beste heer

Je hebt gevraagd om bodeminformatie die binnen de gemeente Oost Gelre beschikbaar is voor de onderzoekslocatie Dwarsdijk 11 te Vragender. De ODA handelt dit verzoek namens de gemeente af.

Via de provinciale atlas en/of het bodemloket krijg je vaak al een goede indruk van beschikbare bodeminformatie. Op deze sites kun je o.a. het volgende vinden:

- Bodemdossiers: wanneer de provincie beheerder is van een bodemdossier, dan kun je de gegevens opvragen via provincieloket@gelderland.nl onder vermelding van de GE-code
- Verontreinigings- en saneringscontouren (maken altijd onderdeel uit van een provinciaal bodemdossier)
- Historisch BodemBestand (HBB) / bodembedreigende activiteiten
- Uitgevoerde bodemonderzoeken (voor zover bekend)
- Voormalige/huidige stortplaatsen
- Asbestdakenkaart
- Luchtfoto's
- Bodemkwaliteitskaarten (BKK)

De provinciale atlas en het bodemloket zijn bereikbaar via het volgende webadressen:

- <http://www.bodemloket.nl/kaart>
- <https://www.gelderland.nl/Kaartenencijfers>

Daarnaast zijn er nog de volgende websites voor bodeminformatie of voor aandachtspunten tijdens de uitvoeringsfase van het bodemonderzoek:

- <http://www.topotijdreis.nl/> voor historisch kaartmateriaal
- <http://www.ruimtelijkeplannen.nl/> voor bestemmingsplannen (hierin zijn soms ook bodemrapporten opgenomen en te downloaden)
- <http://ahn.arcgisonline.nl/ahnviewer/> voor hoogteverschillen in het landschap

- <http://rce.webgispublisher.nl/Viewer.aspx?map=Archeologie-in-Nederland&profileName=Viewer#> voor archeologische waarden en vondsten
- <http://www.arcgis.com/apps/webappviewer/index.html?id=2a776430bebb4d6e8d74ef07510cdacc&extent=196240.1514.6687221.1924.808959.3701.7046169.4773.102100> ruimingskaart voor NGE

Bij openbaar gebied kun je eventueel bij Liander navraag doen of zij bekend zijn met een gaslekage (mogelijke benzeenverontreiniging). Zie hiervoor ook <https://www.liander.nl/grond>

Onze inventarisatie richt zich dus alléén op gemeentelijke bestanden/archieven en moet in die zin dus als aanvulling op bovenstaande gezien worden.

Het volgende hebben we (aanvullend) kunnen vinden bij de gemeente:

- Bouw-/Sloopdossier (incl. meldingen verwijderen asbest): Bouw-/sloopdossier beschikbaar in te zien bij gemeente Oost Gelre
- Grondtoepassingen (Bbk-meldingen): Geen melding grondtoepassing of –opslag bekend
- VTH/Milieudossier: Geen milieudossier beschikbaar
- BIS/bodemdossier: Geen bodemdossier bekend
- BSB-traject¹⁾: Geen vermelding op de BSB-lijst
- Tanks (particulier): Geen vermelding op de tanklijst (bij inrichting is informatie over opslag van olie in het milieudossier opgenomen)

Indien mogelijk horen wij graag wat de aanleiding voor het uitvoeren van bodemonderzoek is.

Voor de uitvoering van bodemonderzoek en het uitwerken van de onderzoeksopzet geven wij de volgende aandachtspunten mee:

- Wanneer het onderzoek in het kader van de Wabo (bouw/milieu) of Wro (bestemmingsplanprocedure) wordt uitgevoerd, kan het verstandig zijn om de onderzoeksopzet vooraf met de ODA af te stemmen.
- Voor het toetsen van de asbestverdenking moet bijlage A van de NEN5725 (2017) gevolgd worden. Wanneer de asbestverdenking niet weerlegd kan worden is onderzoek cf. NEN5707 of NEN5897 nodig.
- Bij het vrijkomen van grond die buiten de locatie wordt toegepast, opgeslagen of verwerkt, kan het verstandig zijn om aanvullend te analyseren op PFAS-verbindingen.

- 1) Dit betreft een tabel die we hebben met daarop een lijst van bedrijven die hebben deelgenomen aan de zgn. BSB-operatie (BodemSanering Bedrijventerreinen). De onderzoeksgegevens zijn op enig moment van de BSB-stichting naar de provincie overgedragen. De gemeente heeft deze onderzoeken doorgaans niet. Hiervoor moet je navraag doen bij de provincie en/of (vml.) eigenaar.

Met vriendelijke groet,

Team Bodem ODA

Omgevingsdienst Achterhoek

Elderinkweg 2, 7255 KA Hengelo (Gld)

info@odachterhoek.nl | www.odachterhoek.nl

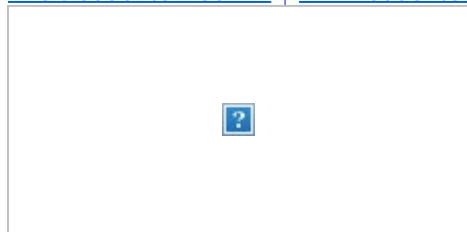

Van:

Verzonden: woensdag 23 juni 2021 09:45

Aan: ODA-POB-Bodem <bodem@odachterhoek.nl>

Onderwerp: 210273 : Vragender, Dwarsdijk 11 / opvragen bodeminformatie

Geachte mevrouw/heer,

In het kader van vooronderzoek (NEN 5725) informeer ik naar relevante bodemgegevens van bovenstaande locatie.

Zie bijlage voor de contouren van de onderzoekslocatie.

Aanleiding onderzoek: Bestemmingsplan-procedure (van Aanbouw naar Wonen).

Beschikbare gegevens graag verzenden via het volgende adres: bodem@rouwmaat.nl

Bij voorbaat dank.

Met vriendelijke groet,



Projectleider



[Grond-, Weg- & Waterbouw](#) | [Beton, Mortels & Vloerspecies](#) | [Afvalinzameling & Recycling](#) | [Milieutechniek](#)



Rapport Bodemloket

Datum: 21-7-2021

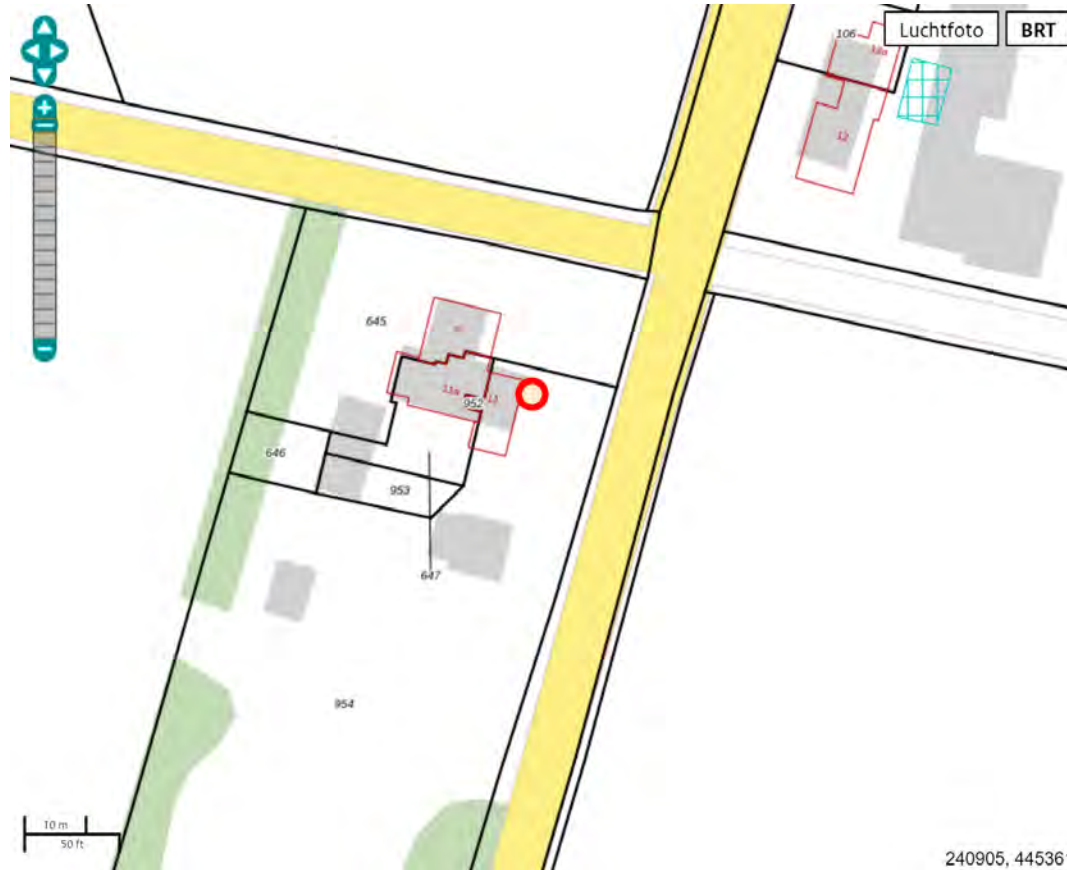

240905, 445361

Legenda

Locatie



Voortgang onderzoek

- Gegevens aanwezig, status onbekend.
- Saneringsactiviteit
- Voldoende onderzocht/gesaneerd
- Onderzoek uitvoeren
- Historie bekend

Mijnsteengebieden

- Mijnsteengebieden Limburg
Besluit Bodemkwaliteit

Rapport

Inhoud

- 1 [Algemeen](#)
- 2 [Disclaimer](#)

1 Algemeen

Bij het Bodemloket is geen informatie voor deze locatie beschikbaar over bodemonderzoek en/of sanering. Mogelijk is informatie beschikbaar bij gemeente, omgevingsdienst of provincie.

2 Disclaimer

De bodeminformatie omvat alleen informatie die bij de provincie en gemeenten bekend is. Wanneer er geen gegevens op de kaart staan kunnen we niet met zekerheid zeggen dat de ondergrond schoon is. Andersom wijzen historische bedrijfsactiviteiten op de kaart niet zonder meer op bodemverontreiniging. Om daar duidelijkheid in te krijgen moet de bodem verder onderzocht worden.

De inhoud van deze bodeminformatiekaart is met de grootste zorg samengesteld. Toch kan het voorkomen dat de informatie verouderd is of onjuistheden bevat. Wij vragen daarvoor uw begrip. Neem voor de meest actuele situatie van een locatie contact op met de gegevensbeheerder van de locatie. De contactgegevens van de gegevensbeheerder staat hierboven.

Uw reactie stellen we op prijs. Het geeft ons gelegenheid de fouten en gebreken te herstellen.

Rijkswaterstaat beheert de website Bodemloket. Vragen over de werking van de website kunt u stellen via onze helpdesk: <http://www.bodemplus.nl/helpdesk>.



BIJLAGE 10

ONAFHANKELIJKHEIDSVERKLARING

VELDWERKFORMULIER

(deze zijde in te vullen door veldwerker)

ONDERTEKENING		
projectnummer	MT-210273	
projectnaam	Dwarsdijk 11 Vragender	
bij het onderzoek zijn de volgende protocollen gevolgd:		naam veldwerker
<input checked="" type="checkbox"/>	plaatsen van handboringen en peilbuizen (protocol 2001)	datum uitvoering
<input checked="" type="checkbox"/>	nemen van grondwatermonsters (protocol 2002)	
<input type="checkbox"/>	locatie-inspectie en monsterneming van asbest in bodem (protocol 2018)	
onafhankelijkheidsverklaring:		grond paraaf gecertificeerde boringmeester
Ik verklaar dat het veldwerk ten behoeve van bovengenoemd project onafhankelijk van de opdrachtgever is uitgevoerd conform de eisen van AS SIKB 2000 en de daarin genoemde NEN-normen.		grondwater paraaf gecertificeerde boringmeester



BIJLAGE 11

TOEGEPASTE NORMEN

NEN 5104	Geotechniek	Classificatie van onverharde grondmonsters
NEN 5707	Asbest	Bodem- Inspectie, monsterneming en analyse van asbest in bodem
NEN 5709	Bodem	Monstervoorbehandeling voor de bepaling van organische en anorganische parameters in grond
NEN 5725	Bodem	Richtlijn voor het uitvoeren van vooronderzoek bij verkennend, oriënterend en nader onderzoek
NEN 5740	Bodem	Onderzoeksstrategie bij verkennend bodemonderzoek
NPR 5741	Bodem	Boorsystemen en monsternemingstoestellen voor grond, sediment en grondwater, die worden toegepast bij bodemverontreinigingsonderzoek
NPR 6616	Water en slib	Routinebepaling van de pH
NEN 5742	Bodem	Monsterneming van grond en sediment t.b.v. de bepaling van metalen, anorganische verbindingen, matig vluchtige organische verbindingen en fysisch/chemische bodemkenmerken.
NEN 5743	Bodem	Monsterneming van grond en sediment t.b.v. de bepaling van vluchtige verbindingen.
NEN 5744	Bodem	Monsterneming van grondwater t.b.v. de bepaling van metalen, anorganische verbindingen, matig vluchtige organische verbindingen en fysisch/chemische eigenschappen.
NEN 5745	Bodem	Monsterneming van grondwater t.b.v. de bepaling van vluchtige verbindingen.
NEN 5120	Geotechniek	Bepaling van stijghoogten van grondwater door middel van peilbuizen .
NEN 5751	Bodem	Vorbereiding van het monster voor fysisch-chemische analyses
NEN 5733	Bodem	Bepaling van de korrelgrootte m.b.v. zeef en pipet
NEN 5766	Bodem	Plaatsing van peilbuizen ten behoeve van milieukundig bodemonderzoek
NEN 5861	Milieu	Procedures voor monsterverdracht
NEN-EN-ISO 5667-3	Water	Bemonstering - Deel 3: Richtlijnen voor de conservering en behandeling van watermonsters
NEN 5897	Asbest	Monsterneming en analyse van asbest in onbewerkt bouw- en sloopafval en recyclinggranulaat
NEN-ISO 7888	Water	Bepaling van het elektrisch geleidingsvermogen
SIKB protocol 2001	Milieu	Plaatsen van handboringen en peilbuizen, maken van boorbeschrijvingen, nemen van grondmonsters en waterpassen
SIKB protocol 2002	Water	Het nemen van grondwatermonsters
SIKB protocol 2018	Asbest	Locatie-inspectie en monsterneming van asbest in bodem