

**VERKENNEND BODEMONDERZOEK volgens NEN 5740
en ASBESTONDERZOEK
volgens NEN 5707 en NEN 5897**

***Boerijendijk 5
Groenlo***



Datum: 26 mei 2021

Adviesbureau: De Klinker B.V.
Verlengde Ooyerhoekseweg 9
7207 BJ Zutphen
0575-517298

Rapportnummer: K21001431

Opdrachtgever: Rombou

Auteur:	Paraaf	Gecontroleerd door	Paraaf

INHOUDSOPGAVE

1	INLEIDING	2
2	VOORONDERZOEK	3
2.1	Wat is de afbakening onderzoekslocatie.....	3
2.2	Potentiële bronnen van bodemverontreiniging.....	3
2.3	Verwachte bodemkwaliteit	5
2.4	Bodemopbouw en geohydrologie.....	6
2.5	Beïnvloeding vanuit de omgeving	6
2.6	Bodemonderzoek noodzakelijk?	6
2.7	Hypothese en strategie	6
3	ONDERZOEKSOPZET EN UITGEVOERDE WERKZAAMHEDEN	7
3.1	Onderzoeksopzet.....	7
3.2	Veldonderzoek.....	7
3.3	Chemisch onderzoek	8
4	ONDERZOEKSRESULTATEN	9
4.1	Globale bodemopbouw.....	9
4.2	Zintuiglijke waarnemingen	9
4.3	Veldmetingen	9
4.4	Waarnemingen in het kader van aanwezigheid van asbest.....	9
4.5	Toetsingskader	10
4.5.1	Wet bodembescherming.....	10
4.5.2	Besluit bodemkwaliteit.....	11
4.5.3	Asbest	11
4.6	Analyseresultaten grond en grondwater	11
4.7	Voormalige bovengrondse tank	13
4.8	Druppelzone	13
4.9	Puifundatie onder asfalt.....	13
4.10	Overig terrein	13
4.11	Toetsing hypothese	13
5	CONCLUSIES EN AANBEVELINGEN	14
5.1	Conclusies.....	14
5.2	Algemeen.....	15

- Bijlage 1: Ligging onderzoekslocatie
- Bijlage 2: Boorstaten en zintuiglijke waarnemingen
- Bijlage 3: Analyseresultaten
- Bijlage 4: Toetsingstabellen
- Bijlage 5: Situering monsterpunten
- Bijlage 6: Checklist vooronderzoek

1 INLEIDING

In opdracht van Rombou is door De Klinker Milieu Adviesbureau een bodemonderzoek uitgevoerd conform de NEN 5740 en NEN 5707 op de locatie Boerijendijk 5 te Groenlo. Het perceel is kadastraal bekend als:

- gemeente Groenlo;
- sectie F;
- perceelnummer 797 (ged.).

De onderzoekslocatie heeft een oppervlakte van 7.108 m². In bijlage 1 is de regionale ligging opgenomen en bijlage 5 een overzicht van de onderzoekslocatie.

De aanleiding tot het bodemonderzoek wordt gevormd door de voorgenomen sloop- en bouwactiviteiten en bestemmingsplanwijziging op de locatie. Doel van het bodemonderzoek is het vaststellen van de milieuhygiënische kwaliteit van de bodem ter plaatse van de locatie en nagaan of er mogelijke gebruiksbeperkingen bestaan in relatie tot het beoogde gebruik.

Het door De Klinker Milieu Adviesbureau gehanteerde kwaliteitssysteem en de toepassing daarvan voldoet aan NEN-EN-ISO 9001 (2008). Tussen De Klinker Milieu Adviesbureau en de opdrachtgever is geen sprake van een relatie die de onafhankelijkheid en integriteit zou kunnen beïnvloeden en/of haar werkzaamheden zou kunnen belemmeren.

In voorliggende rapportage wordt een overzicht gegeven van de resultaten van het uitgevoerde verkennend bodemonderzoek. In hoofdstuk 2 worden de tijdens het vooronderzoek verzamelde informatie, de globale bodemopbouw, de geohydrologische gegevens en de hypothesen weergegeven. Hoofdstuk 3 presenteert de onderzoeksopzet en de uitgevoerde werkzaamheden. Vervolgens worden de onderzoeksresultaten weergegeven in hoofdstuk 4. Tot slot worden de conclusies en aanbevelingen gepresenteerd in hoofdstuk 5.

2 VOORONDERZOEK

Onderstaand wordt de informatie gepresenteerd die tijdens uitvoering van het vooronderzoek is verzameld.

Het vooronderzoek is uitgevoerd conform NEN 5725 (2017). Hierbij is getracht uit diverse bronnen de voorgeschreven onderzoeksvragen te beantwoorden. In bijlage 6 is de tabel uit de NEN 5740 met de diverse aanleidingen voor bodemonderzoek weergegeven, alsmede een checklist van de verplichte vooronderzoeksaspecten. De gekozen aanleiding van het vooronderzoek is 'Opstellen hypothese over de bodemkwaliteit ten behoeve van uit te voeren bodemonderzoek' (optie A uit de NEN 5725).

In onderstaande alinea's worden de te beantwoorden onderzoeksvragen weergegeven en beantwoord. Hierbij is (indien van toepassing) tevens de bron van de informatie weergegeven.

2.1 Wat is de afbakening onderzoekslocatie

De onderzoekslocatie betreft het perceel, kadastraal bekend als gemeente Groenlo, sectie F, perceelnummer 797 (ged.) (bron: Kadaster). Voor het vooronderzoek zijn gegevens van zowel de onderzoekslocatie als de direct aangrenzende percelen bekeken.

2.2 Potentiële bronnen van bodemverontreiniging

De onderzoekslocatie betreft een terreindeel in het buitengebied, ten oosten, van Groenlo (gemeente Oost Gelre). De omgeving van de locatie wordt gekarakteriseerd door agrarische bedrijven. De locatie betreft een voormalig agrarisch bedrijf (melkvee en varkens) inclusief woning. Men is voornemens de woning te splitsen en nieuwbouw van een vrijstaande woning te realiseren.

Voorafgaand aan de veldwerkzaamheden op 16 april 2021 heeft een locatie-inspectie plaatsgevonden. Het terrein is bebouwd met een woning en een aantal schuren. Het terrein is verhard met klinkers, elementen, beton en asfalt. Op de locatie zijn een drietal gronddepots aanwezig. Onderstaande foto's geven een beeld van de huidige situatie van de onderzoekslocatie.



Foto 1



Foto 2



Foto 3



Foto 4



Foto 5



Foto 6

In het milieudossier staat een melding van een bovengrondse dieselolie tank (1200 liter). Deze dieseltank is thans niet meer aanwezig, gegevens over de verwijdering zijn niet beschikbaar. In bijlage 5 is de locatie van de voormalige bovengrondse dieselolie ingetekend. De bodem ter plaatse zal separaat bemonsterd worden.



Locatie voormalige bovengrondse dieselolie tank

Op de locatie is onder de asfaltverharding een fundatielaag van puin aangetroffen. De herkomst van het puin is onbekend. Puin is in principe asbestverdacht. Er zal een puinmengmonster worden samengesteld van de puinfundatie onder het asfalt en separaat geanalyseerd worden op de aanwezigheid van asbest.



Puinfundatie onder asfaltverharding

Tijdens de locatie inspectie is gebleken dat er op de onderzoekslocatie schuren met asbestdakbedekking zijn. Door verwerking kunnen asbestvezels met het regenwater uitspoelen en op de bodem terecht komen. Als er geen sprake is van een dakgoot en er is geen sprake van een gesloten verharding, kunnen de vezels in de bodem terechtkomen. De zogenaamde druppelzone is dan verdacht op het voorkomen van asbest.

Met uitzonder van één schuur beschikken de schuren met asbestdakbedekking over een dakgoot en/of gesloten verharding. Deze zogenaamde druppelzone zal separaat onderzocht worden op de aanwezigheid van asbest in de grond. In bijlage 5 is de locatie van de druppelzone ingetekend.



Schuur zonder dakgoot, geen gesloten verharding



Schuur met dakgoten

Er zijn geen gegevens dat op de locatie eerder een bodemonderzoek is uitgevoerd.¹

Historische kaarten² tonen aan dat de onderzoekslocatie tot 1930 onbebouwd is geweest. Op de historische kaart van 1930 is bebouwing waar te nemen (de kaartlaag is waarschijnlijk iets verschoven in het database van Topotijdreis). Op de kaart van 1975 zijn de contouren van de bebouwing op het perceel waar te nemen. De kaart van 2015 toont de huidige situatie. Waar te nemen is dat er stallen/woongedeelte bijgebouwd is. Verder zijn er geen bijzonderheden waar te nemen.



1900

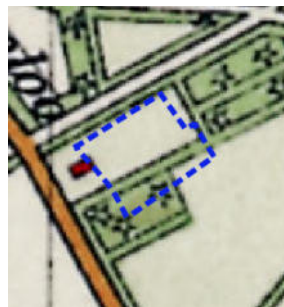

1930

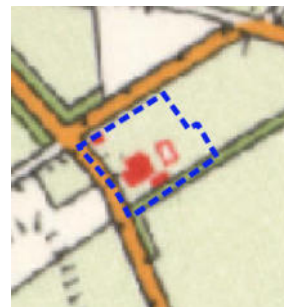

1975



2015

2.3 Verwachte bodemkwaliteit

De locatie is volgens de bodemkwaliteitskaart van regio Achterhoek gelegen in deelgebied 'Overig gebied' met de volgende bodemkwaliteitsklassen:

- Ontgravingskwaliteit: Landbouw/natuur
- Bodemfunctieklasse: Landbouw/natuur
- Toepassingseis: Landbouw/natuur

(bron: Nota bodembeheer regio Achterhoek, december 2020).

¹ Informatie afkomstig van Omgevingsdienst Achterhoek (ODA) en Provincieloket Gelderland

² Gegevens afkomstig van www.topotijdreis.nl

2.4 Bodemopbouw en geohydrologie

Als uitgangspunt voor de bodemsamenstelling en de geohydrologische situatie is boring B34G0093 van het Dinoloket gekozen. Deze boring is in de nabijheid van de locatie uitgevoerd.

De bodemopbouw laat zich globaal als volgt beschrijven:

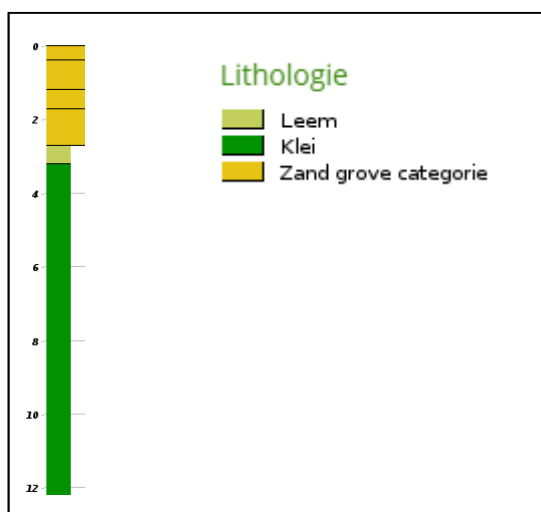

Regionale bodemopbouw (bron: Dinoloket)

De regionale grondwaterstroming is noordwestelijk gericht (bron: Grondwatertools).

2.5 Beïnvloeding vanuit de omgeving

Vanuit de omgeving zijn geen zaken bekend die van invloed kunnen zijn op de bodemkwaliteit van de huidige onderzoekslocatie.

2.6 Bodemonderzoek noodzakelijk?

De milieuhygiënische kwaliteit van de bodem is niet bekend. De druppelzone (onverharde strook onder asbest dakbedekking), de locatie van de voormalige bovengrondse tank en de puinfundatie onder de asfaltverharding worden als verdachte deellocaties onderzocht. Verder zijn er op de locatie geen aanwijzingen dat de locatie verdacht is op het voorkomen van bodemverontreiniging en wordt de rest van de locatie onderzocht als onverdachte locatie.

2.7 Hypothese en strategie

De hypothesen en onderzoeksstrategieën zijn weergegeven in tabel 2.1.

Tabel 2.1: Geselecteerde deellocaties en hypothese

Deellocatie	Omvang	Hypothese	Verdachte stoffen en bodemlaag	Strategie*
Vml. bovengrondse tank	<10 m ²	Verdacht, met duidelijke verontreinigingskern	Minerale olie in bovengrond	VEP*
Druppelzone	10 m	Verdacht, plaatselijke bodembelasting	asbest, toplaag	paragraaf 6.4.4 NEN 5707
Puinfundatie onder asfalt	310	Verdacht	Asbest, puinfundatie	Kleinschalige locatie conform NEN5897
Overig terrein	1561	Onverdacht	-	ONV-NL

* VEP = verdachte locatie met plaatselijke bodembelasting met een duidelijke verontreinigingskern

ONV-NL = onverdachte, niet lijnvormige locatie

Indien in de geanalyseerde monsters geen van de onderzochte stoffen aanwezig zijn in een concentratie boven de streefwaarde uit de "Circulaire bodemsanering 2013" (Staatscourant 16675, 27 juni 2013) en of de achtergrondwaarden uit de Regeling bodemkwaliteit (bijlage 4, Staatscourant 247, 20 december 2007 en de wijzigingen hierop) wordt de hypothese onverdacht aangenomen.

3 ONDERZOEKSOPZET EN UITGEVOERDE WERKZAAMHEDEN

3.1 Onderzoeksopzet

De onderzoekslocatie heeft een oppervlakte van 7.108 m². Het aantal boringen, gaten en peilbuizen en het aantal te analyseren grond- en grondwatermonsters is omschreven in NEN 5740 en NEN 5707 en is afhankelijk van de verdachtheid en de oppervlakte van de locatie. In tabel 3.1. worden de uit te voeren veld- en laboratorium werkzaamheden weergegeven.

Tabel 3.1: Uit te voeren veld- en laboratoriumwerkzaamheden

Locatie	Veldwerk	Analyses
Vml. bovengrondse tank	2 boringen tot 0,5 m-mv	1x minerale olie in grond (laag 0,0-0,5 m-mv)
	1 peilbuis	1x minerale olie en vluchtige aromaten
Druppelzone	2 asbestgaten tot 0,2 m-mv	1x asbest in grond
Puinfundatie onder asfalt	2 asbestgaten tot 0,8 m-mv	1x asbest in puin
	1 asbestgat tot 2,0 m-mv	
Overig terrein	13 boringen tot 0,5 m-mv	3x standaardpakket grond (laag 0,0-0,5 m-mv)
	4 boringen tot 2,0 m-mv	2x standaardpakket grond (laag 0,5-2,0 m-mv)
	2 peilbuizen	2x standaardpakket grondwater

De opgeboorde grond wordt in trajecten van maximaal 50 cm bemonsterd, of anders afhankelijk van de veldwaarnemingen en bodemlagen.

3.2 Veldonderzoek

In tabel 3.2 worden de verrichte veldwerkzaamheden weergegeven.

Tabel 3.2: Verrichte veldwerkzaamheden

Locatie	Aantal boringen (excl. peilbuizen)	Aantal peilbuizen
Vml. bovengrondse tank	2 boringen tot 0,5 m-mv (2 en 3)	PB01, filterstelling 1,80-2,80 m-mv
Druppelzone	2 asbestgaten tot 0,2 m-mv (G4 en G5)	-
Puinfundatie onder asfalt	3 asbestgaten tot 0,8 m-mv (G1, G2 en G3)	-
Overig terrein	13 boringen tot 0,5 m-mv (1,2,3, 7 t/m 16)	PB02, filterstelling 2,00-3,00 m-mv
	4 boringen tot 2,0 m-mv (4, 5, 6, G1)*	PB03, filterstelling 2,20-3,20 m-mv

*Asbestgat G1 is gecombineerd met een boring tot 2,0 m-mv

De veldwerkzaamheden zijn uitgevoerd op 16 april 2021 (boorwerkzaamheden) en op 4 mei 2021 (boorwerkzaamheden en monsterneming grondwater) door de heer D. van Konijnenburg. Zowel De Klinker Milieu Adviesbureau als de heer D. van Konijnenburg zijn erkend voor het uitvoeren van deze werkzaamheden (certificaat K25343/16).

De veldwerkzaamheden zijn uitgevoerd conform de normen van het Nederlands Normalisatie Instituut. Tevens is gewerkt conform de Beoordelingsrichtlijnen "Veldwerk bij milieuhygiënisch bodemonderzoek" (BRL-SIKB 2000) en de daarbij behorende protocollen 2001, 2002 en 2018.

Tijdens het uitvoeren van het veldwerk is de grond zintuiglijk beoordeeld op de aanwezigheid van verontreinigingen en is het opgeboorde materiaal gekarakteriseerd en vastgelegd in boorbeschrijvingen. Bij het zintuiglijk beoordelen wordt door middel van geur en aanblik van de opgeboorde grond een eerste indruk verkregen. Verder wordt door middel van de "olie-op-water"-proef een indicatie verkregen omtrent de aanwezigheid van olie-achtige verontreinigingen. De zintuiglijke waarnemingen en boorprofielen zijn vermeld in bijlage 2

3.3 Chemisch onderzoek

De geanalyseerde (meng)monsters en hun samenstelling staan weergegeven in tabel 3.3.

Tabel 3.3: Geanalyseerde (meng)monsters en hun samenstelling

Deellocatie	Monster		Samenstelling	Traject (m-mv)	Analyse
Vml. bovengrondse tank	MMBGtank	G	2-1, 3-1, PB01-1	0,08-0,58	Minerale olie
	PB01-1-1	W	PB01	1,80-2,80	Minerale olie en vluchtige aromaten
Druppelzone	AMM01-1	A	G4 en G5	0,00-0,20	Asbest in grond
Puinfundatie onder asfalt	APMM01	A	G1, G2 en G3	0,04-0,30	Asbest in puin
Overig terrein	MMBG01	G	1-1, 4-1, 5-1, 6-1, 7-1	0,00-0,50	Standaardpakket grond
	MMBG02	G	8-1, 11-1, 13-1, 14-1, 15-1, 16-1	0,00-0,50	Standaardpakket grond
	MMBG03	G	9-1, 10-2	0,07-0,30	Standaardpakket grond
	MMOG04	G	4-2, 4-3, 4-4, 4-5, 5-3, 5-4, 5-5	0,50-2,00	Standaardpakket grond
	MMOG05	G	6-2, 6-3, 6-4, G1-3, G1-4, G1-5	0,50-2,00	Standaardpakket grond
	PB02-1-1	W	PB02	2,00-3,00	Standaardpakket grondwater
	PB03-1-1	W	PB03	2,20-3,20	Standaardpakket grondwater

G=grond

W=grondwater

A=grondmonsters i.k.v. asbestonderzoek

Het samenstellen van de mengmonsters en de grond- en grondwateranalyses is uitgevoerd door Eurofins Analytico Milieu te Barneveld (Raad voor de Accreditatie (RvA)- erkend laboratorium (NEN-EN-ISO/IEC 17025). Tevens is Eurofins Analytico Milieu ISO 14001 (2004) gecertificeerd en AS 3000 erkend.

In de onderstaande tabel worden de samenstelling van de standaard analysepakketten weergegeven

Tabel 3.4: Samenstelling standaard analysepakketten.

	Grond	Grondwater
metalen: Ba, Cd, Co, Cu, Hg, Pb, Mo, Ni, Zn	*	*
Polycyclische Aromatische Koolwaterstoffen (PAK (10 van VROM))	*	
PCB (7)	*	
minerale olie	*	*
vluchtige aromaten, incl. naftaleen en styreen		*
vluchtige gehalogeneerde koolwaterstoffen (incl. vinylchloride, chloorpropanen en bromoform)		*
geleidbaarheid, pH en troebelheid		*

4 ONDERZOEKRESULTATEN

4.1 Globale bodemopbouw

Een globale beschrijving van de bodemopbouw is opgenomen onderstaande tabel.

Tabel 4.1: Lokale bodemopbouw

Diepte [m-mv]	Bodemsamenstelling	Opmerkingen
0,00 – 0,80	Zand, matig fijn, zwak siltig, sterk humeus, donker zwartbruin	Sporen roest, zwak roesthoudend, sporen leem
0,80 – 1,10	Zand, matig fijn, zwak siltig, neutraal beigebruin	Sporen roest
1,10 – 1,80	Zand, matig fijn, matig siltig, zwak humeus, donker roestbruin	Matig grindig, sterk roesthoudend
1,80 – 2,20	Zand, zeer fijn, sterk siltig, donker roestbruin	Sterk roesthoudend
2,20 – 3,20	Leem, sterk zandig, matig humeus, donker zwartbruin	-

4.2 Zintuiglijke waarnemingen

De tijdens de veldwerkzaamheden waargenomen zintuiglijke afwijkingen in de bodem zijn weergegeven in tabel 4.2.

Tabel 4.2: Zintuiglijke afwijkingen

Boring	Traject (m-mv)	Zintuiglijke afwijking
09	0,07 – 0,30	Sporen baksteen
10	0,15 – 0,30	Sporen baksteen
10	0,30 – 0,40	Zwak baksteen
G1, G2, G3	0,00 – 0,07	Volledig asfalt
G1, G2, G3	0,06 – 0,30	Volledig puin

4.3 Veldmetingen

Bij bemonstering van het grondwater uit de peilbuizen is de grondwaterstand, de zuurgraad (pH), geleidbaarheid en de troebelheid gemeten. De meetresultaten zijn opgenomen in tabel 4.3.

Tabel 4.3: Grondwaterstand, zuurgraad, geleidbaarheid en de troebelheid grondwater

Peilbuis	Plaatsingsdatum	Bemonsteringsdatum	Filterstelling (m-mv)	Grondwaterstand (m-mv)	Zuurgraad pH	Geleidbaarheid EGV ($\mu\text{S}/\text{cm}$)	Troebelheid (ntu)
PB01	16-04-2021	4-5-2021	1,80-2,80	1,35	6,7	310	6,66
PB02	16-04-2021	4-5-2021	2,00-3,00	0,95	7,3	1140	6,87
PB03	16-04-2021	4-5-2021	2,20-3,20	1,60	6,7	430	9,99

De geleidbaarheid van het grondwater van peilbuis 2 is aan de hoge kant. Geen van de overige gemeten waarden wijkt duidelijk af van de waarde, welke gezien de natuurlijke omstandigheden verwacht kan worden.

4.4 Waarnemingen in het kader van aanwezigheid van asbest

Ten tijde van het veldonderzoek heeft een visuele beoordeling van asbest op de bodem plaatsgevonden (maaiveld inspectie). Op het maaiveld is geen asbestverdacht materiaal aangetroffen.

De grond uit de gegraven gaten is geïnspecteerd op de aanwezigheid van asbest. In de grond uit de gaten is geen asbestverdacht materiaal aangetroffen.

Ook de puinfundatie uit de gegraven gaten is geïnspecteerd op de aanwezigheid van asbest. In het fundatiemateriaal uit de gaten is geen asbestverdacht materiaal aangetroffen.

4.5 Toetsingskader

De analyseresultaten van de onderzochte monsters worden vergeleken met de waarden van de toetsingstabel uit de circulaire “Circulaire bodemsanering 2013” (Staatscourant 16675, 27 juni 2013) en achtergrondwaarden en maximale waarden uit de Regeling bodemkwaliteit (bijlage 4, Staatscourant 247, 20 december 2007 en de wijzigingen hierop).

De toetsing van de analyseresultaten vindt plaats conform de, door het Rijk beschikbaar gestelde Bodem Toets- en Validatieservice (BoToVa).

4.5.1 Wet bodembescherming

De in deze tabel genoemde toetsingswaarden hebben de volgende betekenis:

achtergrond-/streefwaarde ³	=	referentiewaarde
tussenwaarde ⁴	=	referentiewaarde voor nader onderzoek grond: 1/2(AW+I-waarde) grondwater: 1/2(S+I-waarde)
interventiewaarde	=	toetsingswaarde voor sanering of saneringsonderzoek

De achtergrond-, tussen- en interventiewaarden voor een aantal stoffen in de bodemmonsters zijn afhankelijk van het gehalte aan organische stof en lutum. Deze gehalten zijn in het laboratorium bepaald en verwerkt in de toetsingstabel (zie bijlage 3 voor de analyseresultaten en bijlage 4 voor de toetsing).

Voor de beoordeling van de verontreinigingssituatie wordt behalve met de toetsingstabel, ook rekening gehouden met de zintuiglijke waarnemingen en eventueel met het gebruik van de bodem.

Bij de beoordeling worden de volgende termen toegepast:

kleiner dan de achtergrond-/streefwaarde	=	niet verontreinigd
tussen achtergrondwaarde en tussenwaarde	=	licht verontreinigd
tussen tussenwaarde en interventiewaarde	=	matig verontreinigd
groter dan de interventiewaarde	=	sterk verontreinigd

De locatie wordt als verontreinigd beschouwd, indien in een (meng)monster stoffen aanwezig zijn in een concentratie hoger dan de achtergrondwaarde. Overschrijding van de tussenwaarde houdt in dat er een vermoeden van ernstige bodemverontreiniging bestaat en dat een nader onderzoek moet worden uitgevoerd.

Als voor tenminste één stof de gemiddelde concentratie van minimaal 25 m³ grond of 100 m³ grondwater hoger is dan de interventiewaarde is het vermoeden van ernstige bodemverontreiniging bevestigd.

Het bovenstaande toetsingskader is alleen van toepassing voor “bestaande” gevallen van bodemverontreiniging (ontstaan voor 1987). Recente gevallen van bodemverontreinigingen vallen onder de “zorgplicht”. De aantasting van de bodem dient dan gesaneerd te worden of de aantasting en de directe gevolgen daarvan dienen beperkt en zoveel mogelijk ongedaan gemaakt te worden. Dit staat los van de ernst en urgentie van de verontreiniging.

³ Voor grond wordt de achtergrondwaarde en voor grondwater wordt de streefwaarde als referentiewaarde gehanteerd.

⁴ De term tussenwaarde is niet meer in de wet verankerd maar wordt landelijk nog wel op deze wijze gebruikt.

4.5.2 Besluit bodemkwaliteit

Voor het toetsen van de kwaliteit van grond en baggerspecie aan de verschillende normen van het Besluit en voor het indelen van de (water)bodem in kwaliteitsklassen kent het Besluit als uitgangspunt dat de rekenkundige gemiddelden moeten voldoen aan de gestelde maximale waarden. Deze maximale waarden zijn landelijk (generiek) vastgesteld. Daarnaast mogen gemeenten gebiedsspecifieke maximale waarden hanteren. Deze dienen te worden vastgelegd in een bodembeheernota.

Bij de toetsing geldt een rekenregel voor het standaardiseren van de gemeten concentraties met de daadwerkelijk gemeten concentraties lutum en organische stof. Daarnaast zijn er twee bijzondere toetsingsregels: voor de achtergrondwaarde en voor de indeling in de bodemkwaliteitsklasse wonen.

Bij de beoordeling worden de volgende termen toegepast:

Kleiner dan de achtergrondwaarde ^(a)	=	Bodemkwaliteitsklasse Achtergrondwaarde
Kleiner dan maximale waarde wonen ^(b)	=	Wonen
Kleiner dan maximale waarde industrie	=	Industrie

^(a) De kwaliteit van de grond en baggerspecie overschrijdt niet de achtergrondwaarde als bij meting van X stoffen in de grond of baggerspecie het rekenkundige gemiddelde van maximaal Y stoffen verhoogd zijn ten opzichte van de achtergrondwaarde. De verhoging mag per stof maximaal 2x de achtergrondwaarde voor die stof bedragen, waarbij voor alle stoffen geldt dat de verhoogde gehalten kleiner zijn dan of gelijk zijn aan de maximale waarde voor kwaliteitsklasse wonen van de betreffende stof.

X	2	7	16	27	37
Y	1	2	3	4	5

^(b) De kwaliteit van de bodem overschrijdt niet de maximale waarde voor de kwaliteitsklasse wonen wanneer bij meting van X stoffen maximaal Y stoffen verhoogd zijn ten opzichte van de maximale waarde voor kwaliteitsklasse wonen. De verhoging mag per stof ten hoogste de maximale waarde voor de kwaliteitsklasse wonen vermeerderd met de achtergrondwaarde voor die stof bedragen, waarbij voor alle stoffen geldt dat de gehalten van de gemeten stoffen kleiner zijn dan of gelijk zijn aan de maximale waarde voor kwaliteitsklasse industrie van de betreffende stof.

X	7	16	27	37
Y	2	3	4	5

4.5.3 Asbest

In de circulaire Streef/ en interventiewaarden bodemsanering (Staatscourant 2000, 39) is voor asbest een interventiewaarde opgenomen van 100 mg/kg (gewogen: serpentijnasbestconcentratie vermeerderd met 10 maal de amfiboolasbestconcentratie).

Bij concentraties asbest beneden de 100 mg/kg gewogen zijn geen risico's aanwezig en wordt vastgehouden aan de benadering dat beneden deze norm het materiaal als asbestvrij beschouwd mag worden. Echter bij een verkennend asbestonderzoek kan door de lage intensiteit van het onderzoek niet direct worden getoetst aan de interventiewaarde, maar dient deze waarde gecorrigeerd te worden met factor 2. Indien het asbestgehalte groter is dan de helft van de interventiewaarde is een nader onderzoek asbest verplicht.

In de circulaire bodemsanering is aangegeven dat er sprake is van een ernstig geval van bodemverontreiniging, wanneer er asbest wordt aangetroffen in een concentratie boven de interventiewaarde (onafhankelijk van het volume).

4.6 Analyseresultaten grond en grondwater

In tabel 4.5a t/m 4.5d zijn de analyseresultaten van de grond en grondwater weergegeven en wordt per analysemonster het eindoordeel met betrekking tot de Wet bodembescherming en een indicatieve

toetsing ten aanzien van het Besluit Bodemkwaliteit weergegeven. De analysecertificaten zijn opgenomen in bijlage 4, de toetsingsresultaten in bijlage 5.

Tabel 4.5a: Analyseresultaten voormalige bovengrondse tank

Deellocatie	Monster	Traject		Toetsing Wbb		Toetsing Bbk	
		[m-mv]	Beoordeling	Kritieke parameter		Beoordeling	
Vml. bovengrondse tank	MMBGtank	0,08-0,58	+	Minerale olie		Industrie	
	PB01-1-1	1,80-2,80	-			n.v.t.	
			-	< Achtergrond-/streefwaarde		AW	Achtergrondwaarde
			+	> Achtergrond-/streefwaarde		NT	Niet toepasbaar
			++	> Tussenwaarde			
			+++	> Interventiewaarde			

Tabel 4.5b: Analyseresultaten druppelzone

Deellocatie	Monster	Traject		Toetsing Wbb		Toetsing Bbk	
		[m-mv]	Beoordeling	Kritieke parameter		Beoordeling	
Druppelzone	AMM01	0,00-0,20	+	Asbest (6,0 mg/kg d.s.)		n.v.t.	
			-	< Achtergrond-/streefwaarde		AW	Achtergrondwaarde
			+	> Achtergrond-/streefwaarde		NT	Niet toepasbaar
			++	> Tussenwaarde			
			+++	> Interventiewaarde			

Tabel 4.5c: Analyseresultaten puinfundatie onder asfalt

Deellocatie	Monster	Traject		Toetsing Wbb		Toetsing Bbk	
		[m-mv]	Beoordeling	Kritieke parameter		Beoordeling	
Puinfundatie onder asfalt	APMM01		-			n.v.t.	
			-	< Achtergrond-/streefwaarde		AW	Achtergrondwaarde
			+	> Achtergrond-/streefwaarde		NT	Niet toepasbaar
			++	> Tussenwaarde			
			+++	> Interventiewaarde			

Tabel 4.5d: Analyseresultaten overig terrein

Deellocatie	Monster	Traject		Toetsing Wbb		Toetsing Bbk	
		[m-mv]	Beoordeling	Kritieke parameter		Beoordeling	
Overig terrein	MMBG01	0,00-0,50	-			AW	
	MMBG02	0,00-0,50	+	PAK		AW	
	MMBG03	0,00-0,50	-			AW	
	MMOG04	0,50-2,00	-			AW	
	MMOG05	0,50-2,00	-			AW	
	PB02-1-1	2,00-3,00	+	Barium, zink		n.v.t.	
	PB03-1-1	2,20-3,20		Barium, zink		n.v.t.	
			-	< Achtergrond-/streefwaarde		AW	Achtergrondwaarde
			+	> Achtergrond-/streefwaarde		NT	Niet toepasbaar
			++	> Tussenwaarde			
			+++	> Interventiewaarde			

4.7 Voormalige bovengrondse tank

Ter plaatse van de bovengrondse tank is de bovengrond licht verontreinigd met minerale olie. In het grondwater zijn geen verontreinigingen aangetroffen.

4.8 Druppelzone

Ter plaatse van de druppelzone is analytisch een (zeer) licht verhoogd gehalte asbest aangetroffen (6,0 mg/kg d.s.). De waarde overschrijdt de waarde voor nader onderzoek (50 mg/kg) niet. Hier zijn aanvullend onderzoek dan wel sanerende maatregelen niet nodig.

4.9 Puinfundatie onder asfalt

Ter plaatse van de puinfundatie onder het asfalt is analytisch geen asbest aangetroffen.

4.10 Overig terrein

De bovengrond is plaatselijke licht verontreinigd met PAK (10 van VROM). In de ondergrond zijn geen verontreinigingen aangetroffen. Het grondwater is licht verontreinigd met barium en zink.

4.11 Toetsing hypothese

In de onderstaande tabel staan de hypothesen weergegeven. Tevens wordt aangegeven of deze aangenomen of verworpen kan worden.

Tabel 4.6: Toetsing hypothesen

Deellocatie	Omvang	Hypothese	Verdachte stoffen en bodemlaag	Toetsing
Vml. bovengrondse tank	<10 m ²	Verdacht, met duidelijke verontreinigingskern	Minerale olie in bovengrond	aangenomen
Druppelzone	10 m	Verdacht, plaatselijke bodembelasting	asbest, toplaag	aangenomen
Puinfundatie onder asfalt	310	Verdacht	Asbest, puinfundatie	verworpen
Overig terrein	1561	Onverdacht	-	Verworpen

Bovengrondse tank

Er zijn bij de bovengrondse tank oliecomponenten aangetroffen in de bovengrond. De hypothese 'verdacht locatie' dient aangenomen te worden.

Druppelzone

Door de aangetroffen (zeer) beperkte hoeveelheid asbest op de onverharde strook onder asbestverdachte dakbedekking dient de hypothese 'verdachte locatie' aangenomen te worden. De aangetroffen gehalten (6,0 mg/kg d.s.) zijn van dien aard dat aanvullend onderzoek danwel sanerende maatregelen niet nodig zijn.

Bij concentraties asbest beneden de 100 mg/kg gewogen zijn geen risico's aanwezig en wordt vastgehouden aan de benadering dat beneden deze norm het materiaal als asbestvrij beschouwd mag worden.

Puinfundatie onder asfalt

In de puinfundatie is zowel visueel als analytisch geen asbest aangetroffen, de hypothese 'verdachte locatie' dient verworpen te worden.

Overig terrein

Door de aangetroffen lichte verontreinigingen in de (boven)grond en het grondwater dient de hypothese 'onverdachte locatie' verworpen te worden. De aangetroffen gehalten zijn van dien aard dat de onderzoeksinspanning niet hoeft te worden herzien.

5 CONCLUSIES EN AANBEVELINGEN

In opdracht van Rombou is door De Klinker Milieu Adviesbureau een bodemonderzoek uitgevoerd conform de NEN 5740 en NEN 5707 op de locatie Boerijendijk 5 te Groenlo.

De aanleiding tot het bodemonderzoek wordt gevormd door de voorgenomen sloop- en bouwactiviteiten en bestemmingsplanwijziging op de locatie. Doel van het bodemonderzoek is het vaststellen van de milieuhygiënische kwaliteit van de bodem ter plaatse van de locatie en nagaan of er mogelijke gebruiksbepalingen bestaan in relatie tot het beoogde gebruik.

5.1 Conclusies

Uit de resultaten kan het volgende geconcludeerd worden:

Voormalige bovengrondse tank

- In de bovengrond van deze deellocatie is een licht verhoogd gehalte minerale olie aangetroffen;
- In het grondwater ter plaatse van de bovengrondse tank zijn geen verhoogde gehalten minerale olie aangetroffen;
- De hypothese 'verdachte locatie' dient aangenomen te worden, echter de onderzoeksinspanning hoeft niet aangepast te worden.

Druppelzone (onverharde strook onder asbestverdachte dakbedekking)

- Visueel is er geen asbest aangetroffen;
- In de grond ter plaatse van de druppelzone is analytisch een gehalte van 5,8 mg/kg d.s. aangetroffen. Het aangetroffen gehalte (5,8 mg/kg d.s.) is van dien aard dat aanvullend onderzoek danwel sanerende maatregelen niet nodig zijn.
- De hypothese 'verdachte locatie' dient aangenomen te worden, echter de onderzoeksinspanning hoeft niet aangepast te worden.

Puinfundatie onder asfaltverharding

- De bovengrond ter plaatse van de puinfundatie onder de asfaltverharding is puinhoudend;
- Visueel is er geen asbest aangetroffen ter plaatse van de puinfundatie onder de asfaltverharding;
- Analytisch is er geen asbest aangetroffen ter plaatse van de puinfundatie onder de asfaltverharding;
- De hypothese 'verdachte locatie' dient verworpen te worden.

Overig terrein

- Op het overige terrein van de onderzoekslocatie zijn zeer plaatselijk sporen baksteen aangetroffen.
- De bovengrond is plaatselijke licht verontreinigd met PAK (10 van VROM). De overige geanalyseerde parameters zijn niet verhoogd aangetroffen;
- In de ondergrond zijn geen verontreinigingen aangetroffen;
- Het grondwater is licht verontreinigd met barium en zink. De overige geanalyseerde parameters zijn niet verhoogd aangetroffen;
- De hypothese dient verworpen te worden, echter de onderzoeksinspanning hoeft niet aangepast te worden.

Het terrein is ons inziens op basis van de milieuhygiënische kwaliteit geschikt voor het voorgenomen gebruik.

5.2 Algemeen

Ten behoeve van de verwerking van vrijkomende grond buiten de onderzoekslocatie wordt verwezen naar de uitgangspunten van het Besluit Bodemkwaliteit (Bbk).

De conclusies hebben uitsluitend betrekking op de geselecteerde deellocaties en de geanalyseerde componenten.

Gezien het verkennende karakter van dit onderzoek is het, ondanks de zorgvuldigheid waarmee het is uitgevoerd, altijd mogelijk dat eventueel lokaal voorkomende verontreinigingen niet zijn ontdekt.



BIJLAGE 2: BOORSTATEN EN ZINTUIGLIJKE WAARNEMINGEN

Boring: 01

X: 241584,43
Y: 451567,94
Datum: 4-5-2021

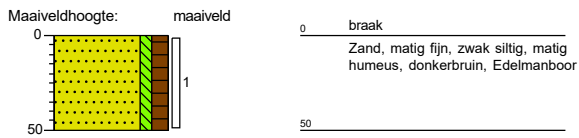

Boring: 02

X: 241533,64
Y: 451530,61
Datum: 16-4-2021

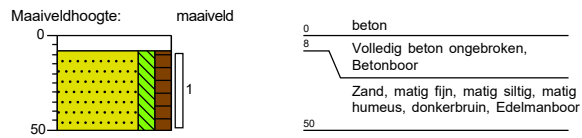

Boring: 03

X: 241530,64
Y: 451528,73
Datum: 16-4-2021

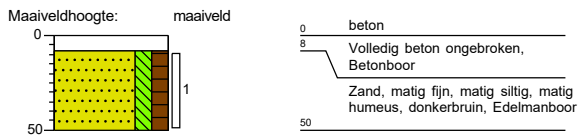

Boring: 04

X: 241485,03
Y: 451568,78
Datum: 4-5-2021
GWS: 150

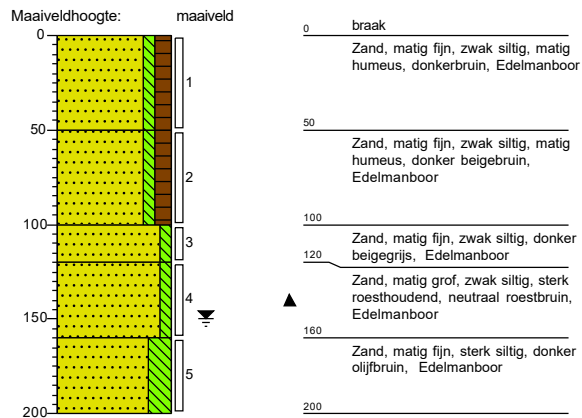

Boring: 05

X: 241516,08
Y: 451582,54
Datum: 4-5-2021
GWS: 150

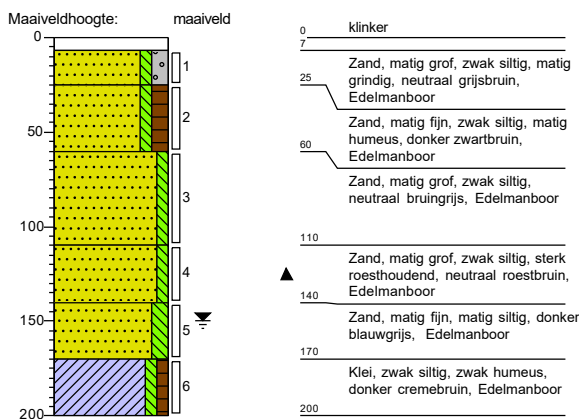

Boring: 06

X: 241566,30
Y: 451573,50
Datum: 4-5-2021
GWS: 150

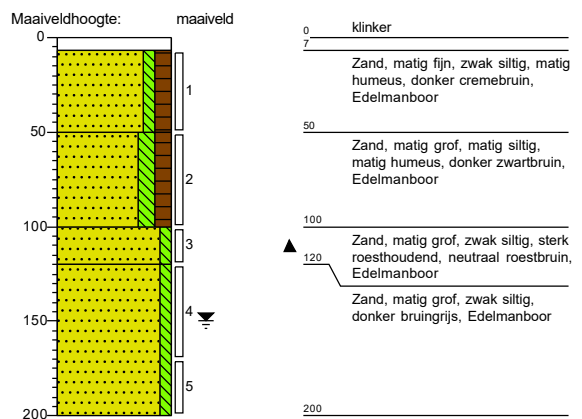

Boring: 07

X: 241544,01
Y: 451606,15
Datum: 4-5-2021

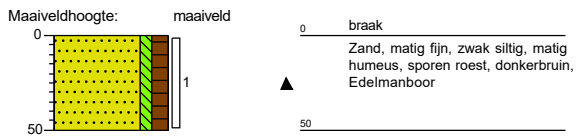

Boring: 08

X: 241529,67
Y: 451584,61
Datum: 4-5-2021

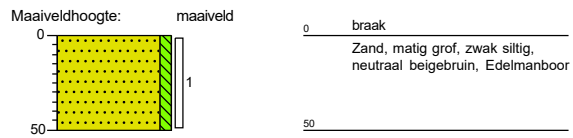

Boring: 09

X: 241508,47
Y: 451597,09
Datum: 4-5-2021

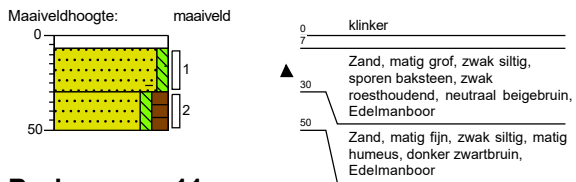

Boring: 10

X: 241531,39
Y: 451559,49
Datum: 4-5-2021

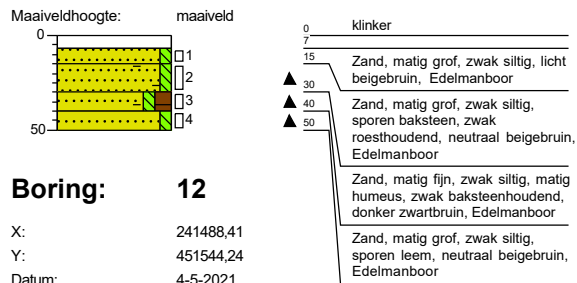

Boring: 11

X: 241469,68
Y: 451563,01
Datum: 4-5-2021

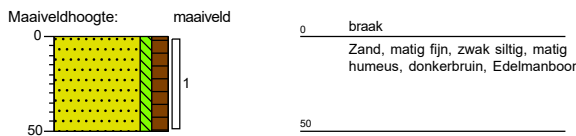

Boring: 12

X: 241488,41
Y: 451544,24
Datum: 4-5-2021

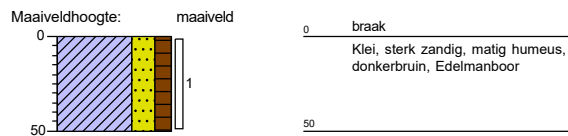

Boring: 13

X: 241500,82
 Y: 451523,71
 Datum: 4-5-2021

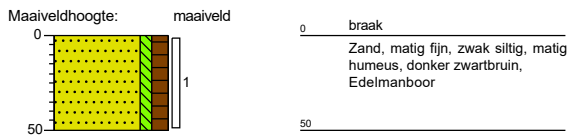
**Boring: 14**

X: 241507,72
 Y: 451513,00
 Datum: 4-5-2021

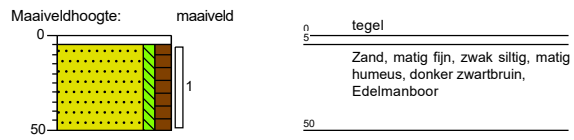
**Boring: 15**

X: 241524,55
 Y: 451518,98
 Datum: 4-5-2021

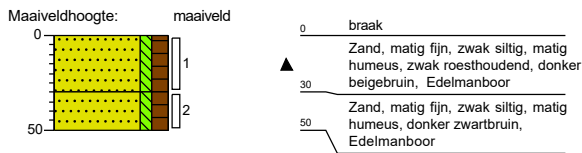
**Boring: 16**

X: 241568,94
 Y: 451548,58
 Datum: 4-5-2021

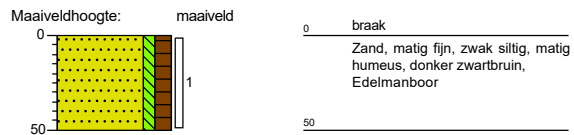
**Boring: AMM01**

Datum: 4-5-2021

Opmerking: Druppelzone asbestdak. Gaten: g4 en g5
 0— 1

Boring: APMM01

Datum: 4-5-2021

Opmerking: Fundatie onder asfalt. Gaten: g1 g2 en g3
 0— 2

Boring: G1

X: 241538,03
Y: 451548,04
Datum: 4-5-2021
GWS: 100

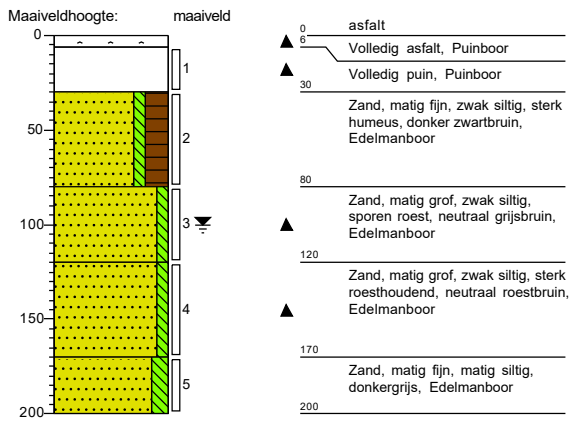

Boring: G2

X: 241529,82
Y: 451533,21
Datum: 4-5-2021
GWS: 100

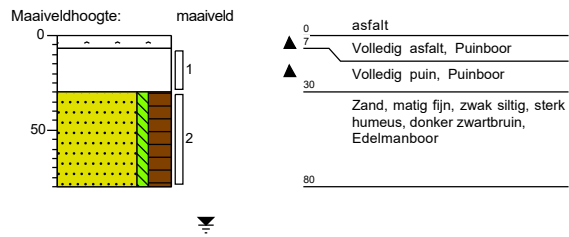

Boring: G3

X: 241517,44
Y: 451525,65
Datum: 4-5-2021

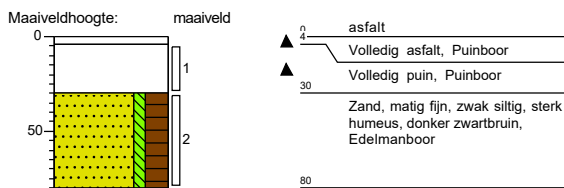

Boring: G4

X: 241506,26
Y: 451554,46
Datum: 4-5-2021

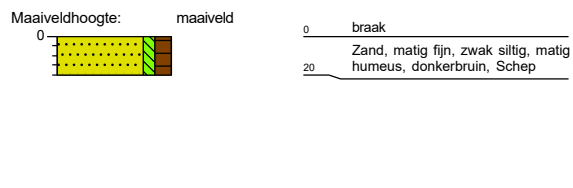

Boring: G5

X: 241502,25
Y: 451552,19
Datum: 4-5-2021

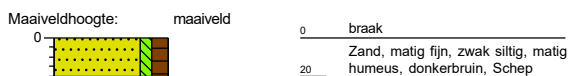

Boring: Pb01

X: 241532,28
Y: 451529,58
Datum: 16-4-2021
GWS: 130

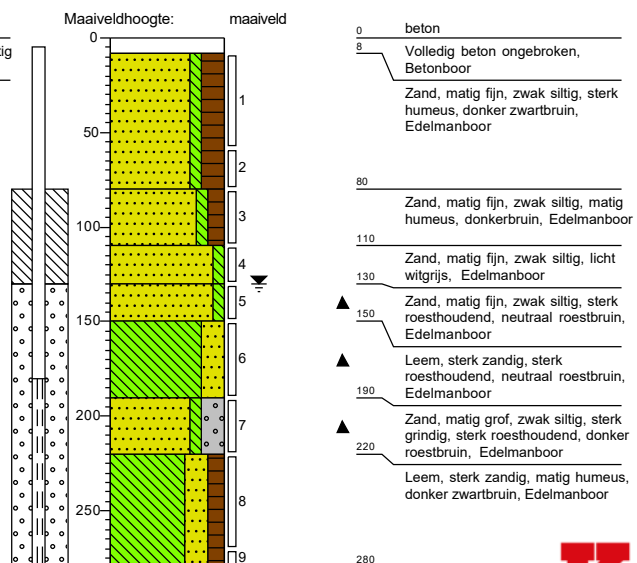

Boring: Pb02

X: 241539,33
 Y: 451589,92
 Datum: 16-4-2021
 GWS: 150

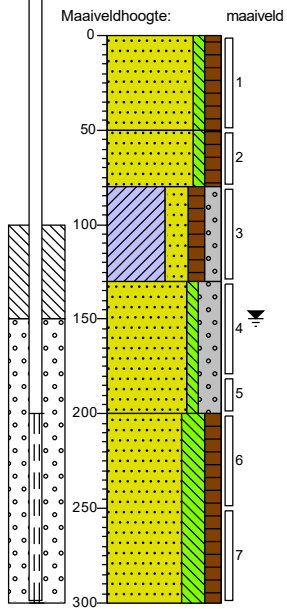

0 braak
 Zand, matig fijn, zwak siltig, matig humeus, donker grijsbruin, Edelmanboor

50
 ▲ Zand, matig fijn, zwak siltig, matig humeus, sterk roesthoudend, donker roestbruin, Edelmanboor

80
 Klei, sterk zandig, matig humeus, matig grindig, donkerbruin, Edelmanboor

130
 Zand, matig grof, zwak siltig, sterk grindig, donker cremebruin, Edelmanboor

200
 Zand, matig fijn, sterk siltig, matig humeus, donker zwartbruin, Edelmanboor

Boring: Pb03

X: 241502,95
 Y: 451533,48
 Datum: 16-4-2021
 GWS: 170

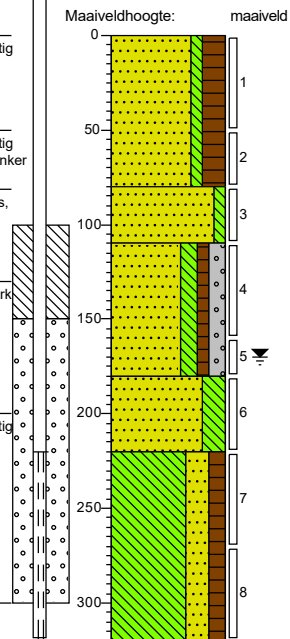

0 braak
 Zand, matig fijn, zwak siltig, sterk humeus, donker zwartbruin, Edelmanboor

80
 Zand, matig fijn, zwak siltig, neutraal beigebruin, Edelmanboor

110
 Zand, matig fijn, matig siltig, zwak humeus, matig grindig, donker roestbruin, Edelmanboor

180
 Zand, zeer fijn, sterk siltig, sterk roesthoudend, donker roestbruin, Edelmanboor

220
 ▲ Leem, sterk zandig, matig humeus, donker zwartbruin, Edelmanboor



320

Legenda (conform NEN 5104)

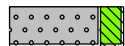
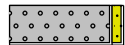
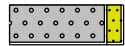
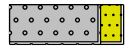
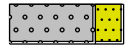

grind

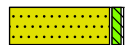
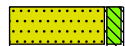
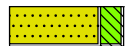
-  Grind, siltig
-  Grind, zwak zandig
-  Grind, matig zandig
-  Grind, sterk zandig
-  Grind, uiterst zandig

zand

-  Zand, kleiig
-  Zand, zwak siltig
-  Zand, matig siltig
-  Zand, sterk siltig
-  Zand, uiterst siltig



veen

-  Veen, mineraalarm
-  Veen, zwak kleiig
-  Veen, sterk kleiig
-  Veen, zwak zandig
-  Veen, sterk zandig





klei

-  Klei, zwak siltig
-  Klei, matig siltig
-  Klei, sterk siltig
-  Klei, uiterst siltig
-  Klei, zwak zandig
-  Klei, matig zandig
-  Klei, sterk zandig

leem

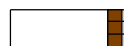
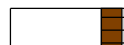
-  Leem, zwak zandig
-  Leem, sterk zandig





overige toevoegingen

-  zwak humeus
-  matig humeus
-  sterk humeus
-  zwak grindig
-  matig grindig
-  sterk grindig





geur

-  geen geur
-  zwakke geur
-  matige geur
-  sterke geur
-  uiterste geur



olie

-  geen olie-water reactie
-  zwakke olie-water reactie
-  matige olie-water reactie
-  sterke olie-water reactie
-  uiterste olie-water reactie

p.i.d.-waarde

-  > 0
-  > 1
-  > 10
-  > 100
-  > 1000
-  > 10000

monsters

-  geroerd monster
-  ongeroerd monster
-  volumering

overig

-  bijzonder bestanddeel
-  Gemiddeld hoogste grondwaterstand
-  grondwaterstand
-  Gemiddeld laagste grondwaterstand
-  slib
-  water



BIJLAGE 3: ANALYSERESULTATEN

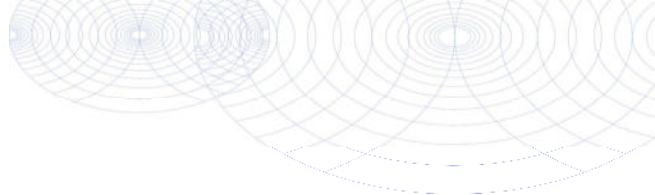

De Klinker Milieu B.V.
T.a.v.
Verlengde Ooyerhoekseweg 9
7200 AN ZUTPHEN

Analyscertificaat

Datum: 11-May-2021

Hierbij ontvangt u de resultaten van het navolgende laboratoriumonderzoek.

Certificaatnummer/Versie	2021074588/1
Uw project/verslagnummer	K21001431
Uw projectnaam	Boerijendijk 5 te Groenlo
Uw ordernummer	K21001431
Monster(s) ontvangen	05-May-2021

Dit certificaat mag uitsluitend in zijn geheel worden gereproduceerd.
De analyse resultaten hebben alleen betrekking op het beproefde object.

De grondmonsters worden tot 4 weken na datum ontvangst bewaard en watermonsters tot 2 weken na datum ontvangst. Zonder tegenbericht worden de monsters nadien afgevoerd.
Indien de monsters langer bewaard dienen te blijven verzoeken wij U dit exemplaar uiterlijk 1 werkdag voor afloop van de standaardbewaarperiode ondertekend aan ons te retourneren. Voor de kosten van het langer bewaren van monsters verwijzen wij naar de prijslijst.

Bewaren tot:

Datum:

Naam:

Handtekening:

Wij vertrouwen erop uw opdracht hiermee naar verwachting te hebben uitgevoerd, mocht U naar aanleiding van dit analyscertificaat nog vragen hebben verzoeken wij U contact op te nemen met de afdeling Verkoop en Advies.

Met vriendelijke groet,

Eurofins Analytico B.V.



I
Technical Manager

Eurofins Analytico B.V.

Gildeweg 42-46
3771 NB Barneveld
P.O. Box 459
3770 AL Barneveld NL

Tel. +31 (0)34 242 63 00
Fax +31 (0)34 242 63 99
E-mail info-env@eurofins.nl
Site www.eurofins.nl

BNP Paribas S.A. 227 9245 25
IBAN: NL71BNPA0227924525
BIC: BNPANL2A
KvK/CoC No. 09088623
BTW/VAT No. NL 8043.14.883.B01

Eurofins Analytico B.V. is ISO 14001: 2015 gecertificeerd door TÜV en erkend door het Vlaamse Gewest (OVAM en Dep. Omgeving), het Brusselse Gewest (BIM), het Waalse Gewest (DGRNE-OWD) en door de overheid van Luxemburg (MEV).

Analysecertificaat

Uw project/verslagnummer K21001431
 Uw projectnaam Boerijendijk 5 te Groenlo
 Uw ordernummer K21001431
 Uw monsternemer

Certificaatnummer/Versie 2021074588/1
 Startdatum analyse 05-May-2021
 Datum einde analyse 11-May-2021
 Rapportagedatum 11-May-2021/06:42
 Bijlage A, B, C
 Pagina 1/2

Analyse	Eenheid	1	2	3	4	5
Voorbehandeling						
Verkleinen kaakbreker				Uitgevoerd		
Cryogeen malen AS3000		Uitgevoerd	Uitgevoerd	Uitgevoerd	Uitgevoerd	Uitgevoerd
Bodemkundige analyses						
S Droge stof	% (m/m)	85.9	89.6	87.7	84.6	84.2
S Organische stof	% (m/m) ds	2.3	2.9	1.0	1.1	0.8
Gloeirest	% (m/m) ds	98	97	99	99	99
S Korrelgrootte < 2 µm (Lutum)	% (m/m) ds	3.0	3.3	2.6	3.3	<2.0
Metalen						
S Barium (Ba)	mg/kg ds	<20	<20	<20	<20	<20
S Cadmium (Cd)	mg/kg ds	<0.20	<0.20	<0.20	<0.20	<0.20
S Kobalt (Co)	mg/kg ds	<3.0	<3.0	<3.0	<3.0	<3.0
S Koper (Cu)	mg/kg ds	5.2	5.5	<5.0	<5.0	<5.0
S Kwik (Hg)	mg/kg ds	<0.050	<0.050	<0.050	<0.050	<0.050
S Molybdeen (Mo)	mg/kg ds	<1.5	<1.5	<1.5	<1.5	<1.5
S Nikkel (Ni)	mg/kg ds	<4.0	<4.0	4.4	<4.0	<4.0
S Lood (Pb)	mg/kg ds	12	12	<10	<10	<10
S Zink (Zn)	mg/kg ds	27	22	<20	<20	<20
Minerale olie						
Minerale olie (C10-C12)	mg/kg ds	<3.0	<3.0	<3.0	<3.0	<3.0
Minerale olie (C12-C16)	mg/kg ds	<5.0	<5.0	<5.0	<5.0	<5.0
Minerale olie (C16-C21)	mg/kg ds	<5.0	<5.0	<5.0	<5.0	<5.0
Minerale olie (C21-C30)	mg/kg ds	<11	12	<11	<11	<11
Minerale olie (C30-C35)	mg/kg ds	<5.0	9.6	7.0	<5.0	<5.0
Minerale olie (C35-C40)	mg/kg ds	<6.0	<6.0	<6.0	<6.0	<6.0
S Minerale olie totaal (C10-C40)	mg/kg ds	<35	<35	<35	<35	<35
Polychloorbifenylen, PCB						
S PCB 28	mg/kg ds	<0.0010	<0.0010	<0.0010	<0.0010	<0.0010
S PCB 52	mg/kg ds	<0.0010	<0.0010	<0.0010	<0.0010	<0.0010
S PCB 101	mg/kg ds	<0.0010	<0.0010	<0.0010	<0.0010	<0.0010

Nr. Uw monsteromschrijving

Nr.	Uw monsteromschrijving	Opgegeven monstermatrix	Monster nr.
1	MMBG01	Grond (AS3000)	12033364
2	MMBG02	Grond (AS3000)	12033365
3	MMBG03	Grond (AS3000)	12033366
4	MMOG04	Grond (AS3000)	12033367
5	MMOG05	Grond (AS3000)	12033368

Eurofins Analytico B.V.

Gildeweg 42-46
 3771 NB Barneveld
 P.O. Box 459
 3770 AL Barneveld NL
 Tel. +31 (0)34 242 63 00
 Fax +31 (0)34 242 63 99
 E-mail info-env@eurofins.nl
 Site www.eurofins.nl

BNP Paribas S.A. 227 9245 25
 IBAN: NL71BNPA0227924525
 BIC: BNPANL2A
 KvK/CoC No. 09088623
 BTW/VAT No. NL 8043.14.883.B01



Q: door RvA geaccrediteerde verrichting
 R: AP04 erkende en geaccrediteerde verrichting
 S: AS SIKB erkende en geaccrediteerde verrichting
 V: VLAREL erkende verrichting
 W: Waals Gewest erkende verrichting

Dit certificaat mag uitsluitend in zijn geheel worden gereproduceerd.
 Eurofins Analytico B.V. is ISO 14001: 2015 gecertificeerd door TÜV
 en erkend door het Vlaamse Gewest (OVAM en Dep. Omgeving),
 het Brusselse Gewest (BIM), het Waalse Gewest (DGRNE-OWD)
 en door de overheid van Luxemburg (MEV).



Analysecertificaat

Uw project/verslagnummer	K21001431	Certificaatnummer/Versie	2021074588/1
Uw projectnaam	Boerijendijk 5 te Groenlo	Startdatum analyse	05-May-2021
Uw ordernummer	K21001431	Datum einde analyse	11-May-2021
Uw monsternemer		Rapportagedatum	11-May-2021/06:42
		Bijlage	A, B, C
		Pagina	2/2

Analyse	Eenheid	1	2	3	4	5
S PCB 118	mg/kg ds	<0.0010	<0.0010	<0.0010	<0.0010	<0.0010
S PCB 138	mg/kg ds	<0.0010	<0.0010	<0.0010	<0.0010	<0.0010
S PCB 153	mg/kg ds	<0.0010	<0.0010	<0.0010	<0.0010	<0.0010
S PCB 180	mg/kg ds	<0.0010	<0.0010	<0.0010	<0.0010	<0.0010
S PCB (som 7) (factor 0,7)	mg/kg ds	0.0049 ¹⁾	0.0049 ¹⁾	0.0049 ¹⁾	0.0049 ¹⁾	0.0049 ¹⁾
Polycyclische Aromatische Koolwaterstoffen, PAK						
S Naftaleen	mg/kg ds	<0.050	<0.050	<0.050	<0.050	<0.050
S Fenanthreen	mg/kg ds	<0.050	0.25	<0.050	<0.050	<0.050
S Anthraceen	mg/kg ds	<0.050	0.12	<0.050	<0.050	<0.050
S Fluorantheen	mg/kg ds	<0.050	0.62	0.63	<0.050	<0.050
S Benzo(a)anthraceen	mg/kg ds	<0.050	0.25	<0.050	<0.050	<0.050
S Chryseen	mg/kg ds	<0.050	0.26	<0.050	<0.050	<0.050
S Benzo(k)fluorantheen	mg/kg ds	<0.050	0.17	<0.050	<0.050	<0.050
S Benzo(a)pyreen	mg/kg ds	<0.050	0.29	<0.050	<0.050	<0.050
S Benzo(ghi)peryleen	mg/kg ds	<0.050	0.19	0.68	<0.050	<0.050
S Indeno(123-cd)pyreen	mg/kg ds	<0.050	0.21	<0.050	<0.050	<0.050
S PAK VROM (10) (factor 0,7)	mg/kg ds	0.35 ¹⁾	2.4	0.41	0.35 ¹⁾	0.35 ¹⁾

Nr. Uw monsteromschrijving

Nr.	Uw monsteromschrijving	Opgegeven monstermatrix	Monster nr.
1	MMBG01	Grond (AS3000)	12033364
2	MMBG02	Grond (AS3000)	12033365
3	MMBG03	Grond (AS3000)	12033366
4	MMOG04	Grond (AS3000)	12033367
5	MMOG05	Grond (AS3000)	12033368

**Akkoord
Pr. coörd.**

KD

Eurofins Analytico B.V.

Gildeweg 42-46
3771 NB Barneveld
P.O. Box 459
3770 AL Barneveld NL
Tel. +31 (0)34 242 63 00
Fax +31 (0)34 242 63 99
E-mail info-env@eurofins.nl
Site www.eurofins.nl

BNP Paribas S.A. 227 9245 25
IBAN: NL71BNPA0227924525
BIC: BNPANL2A
KvK/CoC No. 09088623
BTW/VAT No. NL 8043.14.883.B01

Q: door RvA geaccrediteerde verrichting
R: AP04 erkende en geaccrediteerde verrichting
S: AS SIKB erkende en geaccrediteerde verrichting
V: VLAREL erkende verrichting
W: Waals Gewest erkende verrichting

Dit certificaat mag uitsluitend in zijn geheel worden gereproduceerd.
Eurofins Analytico B.V. is ISO 14001: 2015 gecertificeerd door TÜV
en erkend door het Vlaamse Gewest (OVAM en Dep. Omgeving),
het Brusselse Gewest (BIM), het Waalse Gewest (DGRNE-OWD)
en door de overheid van Luxemburg (MEV).

 **TESTEN
RvA L010**

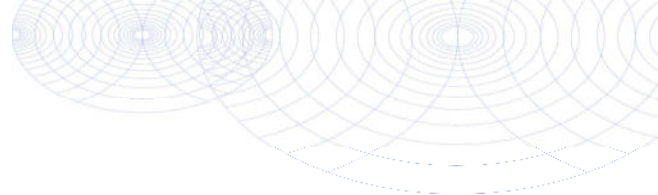

Bijlage (A) met de opgegeven deelmonsterinformatie behorende bij het analysecertificaat. 2021074588/1

Pagina 1/1

Monster nr.	Uw monsteromschrijving				
Barcode	Boornr	Van	Tot	Uw datum monstername	Monsteromsch./Monstername ID
12033364	MMBG01				
3813916AA	04	0	50	04-May-2021	1
3814008AA	05	7	25	04-May-2021	1
3814136AA	06	7	50	04-May-2021	1
3815086AA	01	0	50	04-May-2021	1
3815091AA	07	0	50	04-May-2021	1
12033365	MMBG02				
3815084AA	14	5	50	04-May-2021	1
3815082AA	15	0	30	04-May-2021	1
3815046AA	16	0	50	04-May-2021	1
3815092AA	08	0	50	04-May-2021	1
3815077AA	11	0	50	04-May-2021	1
3815066AA	13	0	50	04-May-2021	1
12033366	MMBG03				
3815080AA	09	7	30	04-May-2021	1
3815083AA	10	15	30	04-May-2021	2
12033367	MMOG04				
3814020AA	04	50	100	04-May-2021	2
3814012AA	04	100	120	04-May-2021	3
3814189AA	04	120	160	04-May-2021	4
3814014AA	04	160	200	04-May-2021	5
3814145AA	05	60	110	04-May-2021	3
3814150AA	05	110	140	04-May-2021	4
3814146AA	05	140	170	04-May-2021	5
12033368	MMOG05				
3813932AA	G1	80	120	04-May-2021	3
3814024AA	G1	120	170	04-May-2021	4
3814026AA	G1	170	200	04-May-2021	5
3814139AA	06	50	100	04-May-2021	2
3814134AA	06	100	120	04-May-2021	3
3814137AA	06	120	170	04-May-2021	4

Eurofins Analytico B.V.

Gildeweg 42-46
3771 NB Barneveld
P.O. Box 459
3770 AL Barneveld NL

Tel. +31 (0)34 242 63 00
Fax +31 (0)34 242 63 99
E-mail info-env@eurofins.nl
Site www.eurofins.nl

BNP Paribas S.A. 227 9245 25
IBAN: NL71BNPA0227924525
BIC: BNPANL2A
KvK/CoC No. 09088623
BTW/VAT No. NL 8043.14.883.B01

Eurofins Analytico B.V. is ISO 14001: 2015 gecertificeerd door TÜV en erkend door het Vlaamse Gewest (OVAM en Dep. Omgeving), het Brusselse Gewest (BIM), het Waalse Gewest (DGRNE-OWD) en door de overheid van Luxemburg (MEV).

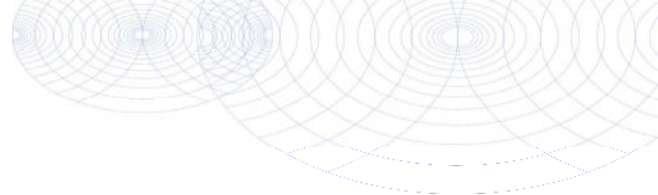
**Bijlage (B) met opmerkingen behorende bij analysecertificaat 2021074588/1**

Pagina 1/1

Opmerking 1)De toetswaarde van de som is gelijk aan de sommatie van $0,7 \star RG$ **Eurofins Analytico B.V.**

Gildeweg 42-46 Tel. +31 (0)34 242 63 00
3771 NB Barneveld Fax +31 (0)34 242 63 99
P.O. Box 459 E-mail info-env@eurofins.nl
3770 AL Barneveld NL Site www.eurofins.nl

BNP Paribas S.A. 227 9245 25
IBAN: NL71BNPA0227924525
BIC: BNPANL2A
KvK/CoC No. 09088623
BTW/VAT No. NL 8043.14.883.B01

Eurofins Analytico B.V. is ISO 14001: 2015 gecertificeerd door TÜV en erkend door het Vlaamse Gewest (OVAM en Dep. Omgeving), het Brusselse Gewest (BIM), het Waalse Gewest (DGRNE-OWD) en door de overheid van Luxemburg (MEV).

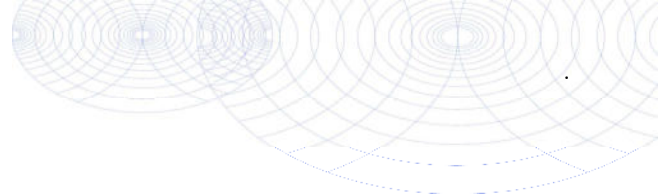
Bijlage (C) met methodeverwijzingen behorende bij analysecertificaat 2021074588/1

Pagina 1/1

Analyse	Methode	Techniek	Methode referentie
Voorbehandeling			
Malen kaakbreker (1kg)	W0101	Voorbehandeling	NEN-EN 16179
Cryogeen malen	W0106	Voorbehandeling	AS3000
Bodemkundige analyses			
Droge Stof	W0104	Gravimetrie	pb 3010-2 en NEN-EN 15934
Organische stof (gloeiverlies)	W0109	Gravimetrie	pb 3010-3 en NEN 5754
Korrelgrootte < 2 µm (lutum)	W0171	Sedimentatie	pb 3010-4 en NEN 5753
Metalen			
Barium (Ba)	W0423	ICP-MS	pb 3010-5 en NEN-EN-ISO 17294-2
Cadmium (Cd)	W0423	ICP-MS	pb 3010-5 en NEN-EN-ISO 17294-2
Kobalt (Co)	W0423	ICP-MS	pb 3010-5 en NEN-EN-ISO 17294-2
Koper (Cu)	W0423	ICP-MS	pb 3010-5 en NEN-EN-ISO 17294-2
Kwik (Hg)	W0423	ICP-MS	pb 3010-5 en NEN-EN-ISO 17294-2
Molybdeen (Mo)	W0423	ICP-MS	pb 3010-5 en NEN-EN-ISO 17294-2
Nikkel (Ni)	W0423	ICP-MS	pb 3010-5 en NEN-EN-ISO 17294-2
Lood (Pb)	W0423	ICP-MS	pb 3010-5 en NEN-EN-ISO 17294-2
Zink (Zn)	W0423	ICP-MS	pb 3010-5 en NEN-EN-ISO 17294-2
Minerale olie			
Minerale Olie (C10-C40)	W0202	GC-FID	pb 3010-7 en NEN-EN-ISO 16703
Polychloorbifenylen, PCB			
PCB (7)	W0271	GC-MS	pb 3010-8 en NEN 6980
Polycyclische Aromatische Koolwaterstoffen, PAK			
PAK (10) (VR0M)	W0271	GC-MS	pb. 3010-6 en NEN-ISO 18287
PAK som AS3000/AP04	W0271	GC-MS	pb. 3010-6 en NEN-ISO 18287

Nadere informatie over de toegepaste onderzoeksmethoden alsmede een classificatie van de meetonzekerheid staan vermeld in ons overzicht "Specificaties analysemethoden", versie juni 2020.

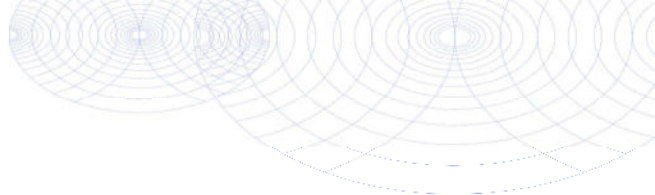

De Klinker Milieu B.V.
T.a.v.
Verlengde Ooyerhoekseweg 9
7200 AN ZUTPHEN

Analyscertificaat

Datum: 22-Apr-2021

Hierbij ontvangt u de resultaten van het navolgende laboratoriumonderzoek.

Certificaatnummer/Versie	2021063879/1
Uw project/verslagnummer	K21001431
Uw projectnaam	Boerijendijk 5 te Groenlo
Uw ordernummer	K21001431
Monster(s) ontvangen	19-Apr-2021

Dit certificaat mag uitsluitend in zijn geheel worden gereproduceerd.
De analyse resultaten hebben alleen betrekking op het beproefde object.

De grondmonsters worden tot 4 weken na datum ontvangst bewaard en watermonsters tot 2 weken na datum ontvangst. Zonder tegenbericht worden de monsters nadien afgevoerd.
Indien de monsters langer bewaard dienen te blijven verzoeken wij U dit exemplaar uiterlijk 1 werkdag voor afloop van de standaardbewaarperiode ondertekend aan ons te retourneren. Voor de kosten van het langer bewaren van monsters verwijzen wij naar de prijslijst.

Bewaren tot:

Datum:

Naam:

Handtekening:

Wij vertrouwen erop uw opdracht hiermee naar verwachting te hebben uitgevoerd, mocht U naar aanleiding van dit analyscertificaat nog vragen hebben verzoeken wij U contact op te nemen met de afdeling Verkoop en Advies.

Met vriendelijke groet,

Eurofins Analytico B.V.



I
Technical Manager

Eurofins Analytico B.V.

Gildeweg 42-46
3771 NB Barneveld
P.O. Box 459
3770 AL Barneveld NL

Tel. +31 (0)34 242 63 00
Fax +31 (0)34 242 63 99
E-mail info-env@eurofins.nl
Site www.eurofins.nl

BNP Paribas S.A. 227 9245 25
IBAN: NL71BNPA0227924525
BIC: BNPANL2A
KvK/CoC No. 09088623
BTW/VAT No. NL 8043.14.883.B01

Eurofins Analytico B.V. is ISO 14001: 2015 gecertificeerd door TÜV en erkend door het Vlaamse Gewest (OVAM en Dep. Omgeving), het Brusselse Gewest (BIM), het Waalse Gewest (DGRNE-OWD) en door de overheid van Luxemburg (MEV).

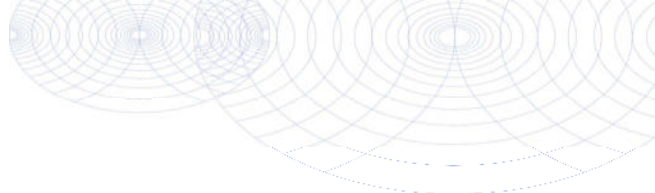

Analysecertificaat

Uw project/verslagnummer K21001431
 Uw projectnaam Boerijendijk 5 te Groenlo
 Uw ordernummer K21001431
 Uw monsternemer

Certificaatnummer/Versie 2021063879/1
 Startdatum analyse 19-Apr-2021
 Datum einde analyse 22-Apr-2021
 Rapportagedatum 22-Apr-2021/15:59
 Bijlage A, B, C, D
 Pagina 1/1

Analyse	Eenheid	1
Voorbehandeling		
Cryogeen malen AS3000		Uitgevoerd
Bodemkundige analyses		
S Droge stof	% (m/m)	88.4
S Organische stof	% (m/m) ds	1.3 ¹⁾
Gloeirest	% (m/m) ds	98
Minerale olie		
Minerale olie (C10-C12)	mg/kg ds	<3.0
Minerale olie (C12-C16)	mg/kg ds	<5.0
Minerale olie (C16-C21)	mg/kg ds	24
Minerale olie (C21-C30)	mg/kg ds	18
Minerale olie (C30-C35)	mg/kg ds	6.1
Minerale olie (C35-C40)	mg/kg ds	<6.0
S Minerale olie totaal (C10-C40)	mg/kg ds	54
Chromatogram olie (GC)		Zie bijl.

Nr. Uw monsternomschrijving
 1 MMBGtank

Opgegeven monstermatrix
 Grond (AS3000)

Monster nr.
 11998555

Eurofins Analytico B.V.

Gildeweg 42-46 Tel. +31 (0)34 242 63 00
 3771 NB Barneveld Fax +31 (0)34 242 63 99
 P.O. Box 459 E-mail info-env@eurofins.nl
 3770 AL Barneveld NL Site www.eurofins.nl

BNP Paribas S.A. 227 9245 25
 IBAN: NL71BNPA0227924525
 BIC: BNPANL2A
 KvK/CoC No. 09088623
 BTW/VAT No. NL 8043.14.883.B01



Q: door RvA geaccrediteerde verrichting
 R: AP04 erkende en geaccrediteerde verrichting
 S: AS SIKB erkende en geaccrediteerde verrichting
 V: VLAREL erkende verrichting
 W: Waals Gewest erkende verrichting

Dit certificaat mag uitsluitend in zijn geheel worden gereproduceerd.
 Eurofins Analytico B.V. is ISO 14001: 2015 gecertificeerd door TÜV
 en erkend door het Vlaamse Gewest (OVAM en Dep. Omgeving),
 het Brusselse Gewest (BIM), het Waalse Gewest (DGRNE-OWD)
 en door de overheid van Luxemburg (MEV).



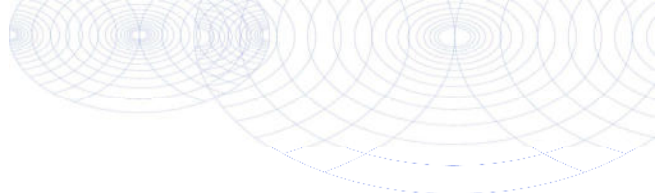

Bijlage (A) met de opgegeven deelmonsterinformatie behorende bij het analysecertificaat. 2021063879/1

Pagina 1/1

Monster nr.	Uw monsteromschrijving			Uw datum monstername	Monsteromsch./Monstername ID
	Barcode	Boornr	Van Tot		
11998555	MMBGtank				
3815088AA	Pb01	8	58	16-Apr-2021	1
3814585AA	02	8	50	16-Apr-2021	1
3814570AA	03	8	50	16-Apr-2021	1



Eurofins Analytico B.V.

Gildeweg 42-46
 3771 NB Barneveld
 P.O. Box 459
 3770 AL Barneveld NL

Tel. +31 (0)34 242 63 00
 Fax +31 (0)34 242 63 99
 E-mail info-env@eurofins.nl
 Site www.eurofins.nl

BNP Paribas S.A. 227 9245 25
 IBAN: NL71BNPA0227924525
 BIC: BNPANL2A
 KvK/CoC No. 09088623
 BTW/VAT No. NL 8043.14.883.B01

Eurofins Analytico B.V. is ISO 14001: 2015 gecertificeerd door TÜV en erkend door het Vlaamse Gewest (OVAM en Dep. Omgeving), het Brusselse Gewest (BIM), het Waalse Gewest (DGRNE-OWD) en door de overheid van Luxemburg (MEV).

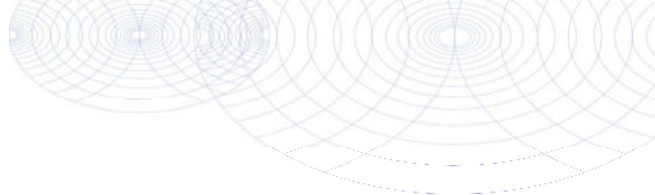
**Bijlage (B) met opmerkingen behorende bij analysecertificaat 2021063879/1**

Pagina 1/1

Opmerking 1)

Het organische stof gehalte is gecorrigeerd voor het lutumgehalte van 5.4 % m/m (SIKB 3010 pb 3).

**Eurofins Analytico B.V.**

Gildeweg 42-46 Tel. +31 (0)34 242 63 00
3771 NB Barneveld Fax +31 (0)34 242 63 99
P.O. Box 459 E-mail info-env@eurofins.nl
3770 AL Barneveld NL Site www.eurofins.nl

BNP Paribas S.A. 227 9245 25
IBAN: NL71BNPA0227924525
BIC: BNPANL2A
KvK/CoC No. 09088623
BTW/VAT No. NL 8043.14.883.B01

Eurofins Analytico B.V. is ISO 14001: 2015 gecertificeerd door TÜV en erkend door het Vlaamse Gewest (OVAM en Dep. Omgeving), het Brusselse Gewest (BIM), het Waalse Gewest (DGRNE-OWD) en door de overheid van Luxemburg (MEV).

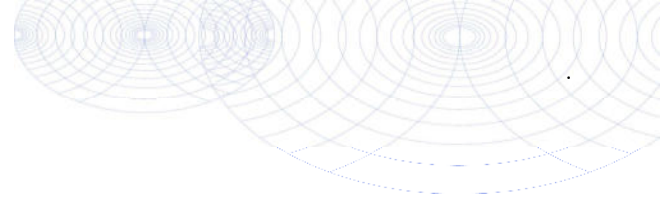

Bijlage (C) met methodeverwijzingen behorende bij analysecertificaat 2021063879/1

Pagina 1/1

Analyse	Methode	Techniek	Methode referentie
Voorbehandeling			
Cryogeen malen	W0106	Voorbehandeling	AS3000
Bodemkundige analyses			
Droge Stof	W0104	Gravimetrie	pb 3010-2 en NEN-EN 15934
Organische stof (gloeiverlies)	W0109	Gravimetrie	pb 3010-3 en NEN 5754
Minerale olie			
Minerale Olie (C10-C40)	W0202	GC-FID	pb 3010-7 en NEN-EN-ISO 16703
Chromatogram M0 (GC)	W0202	GC-FID	NEN-EN-ISO 16703

Nadere informatie over de toegepaste onderzoeksmethoden alsmede een classificatie van de meetonzekerheid staan vermeld in ons overzicht "Specificaties analysemethoden", versie juni 2020.



Eurofins Analytico B.V.

Gildeweg 42-46
3771 NB Barneveld
P.O. Box 459
3770 AL Barneveld NL

Tel. +31 (0)34 242 63 00
Fax +31 (0)34 242 63 99
E-mail info-env@eurofins.nl
Site www.eurofins.nl

BNP Paribas S.A. 227 9245 25
IBAN: NL71BNPA0227924525
BIC: BNPANL2A
KvK/CoC No. 09088623
BTW/VAT No. NL 8043.14.883.B01

Eurofins Analytico B.V. is ISO 14001: 2015 gecertificeerd door TÜV en erkend door het Vlaamse Gewest (OVAM en Dep. Omgeving), het Brusselse Gewest (BIM), het Waalse Gewest (DGRNE-OWD) en door de overheid van Luxemburg (MEV).

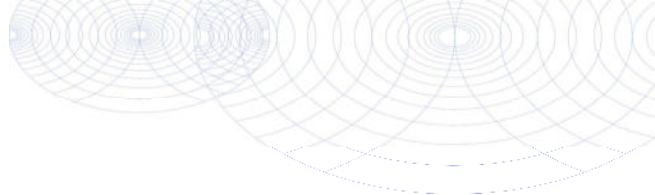
**Bijlage (D) opmerkingen aangaande de monstername en conserveringstermijn 2021063879/1**

Pagina 1/1

Er zijn verschillen met de richtlijnen geconstateerd die de betrouwbaarheid van de resultaten van onderstaande monsters of analyses mogelijk hebben beïnvloed.

Analyse

Monsterhouder voor vluchtige stoffen ongeschikt en/of mengmonster uit ongeschikte monsterhouder genomen.

Monster nr.

11998555

**Eurofins Analytico B.V.**

Gildeweg 42-46
3771 NB Barneveld
P.O. Box 459
3770 AL Barneveld NL

Tel. +31 (0)34 242 63 00
Fax +31 (0)34 242 63 99
E-mail info-env@eurofins.nl
Site www.eurofins.nl

BNP Paribas S.A. 227 9245 25
IBAN: NL71BNPA0227924525
BIC: BNPANL2A
KvK/CoC No. 09088623
BTW/VAT No. NL 8043.14.883.B01

Eurofins Analytico B.V. is ISO 14001: 2015 gecertificeerd door TÜV en erkend door het Vlaamse Gewest (OVAM en Dep. Omgeving), het Brusselse Gewest (BIM), het Waalse Gewest (DGRNE-OWD) en door de overheid van Luxemburg (MEV).

Chromatogram TPH/ Mineral Oil

Sample ID.: 11998555
 Certificate no.: 2021063879
 Sample description.: MMBGtank
 V

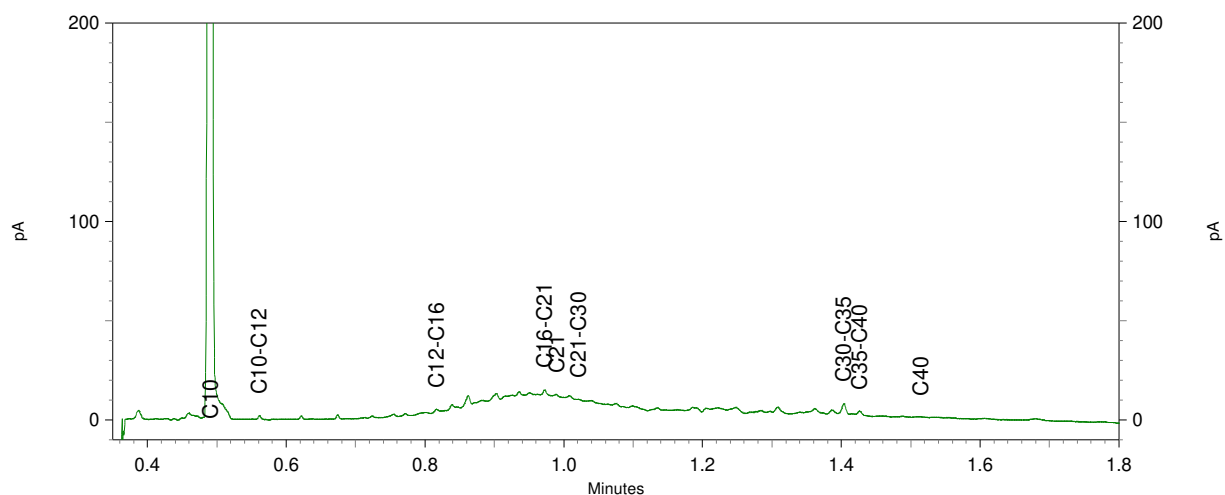
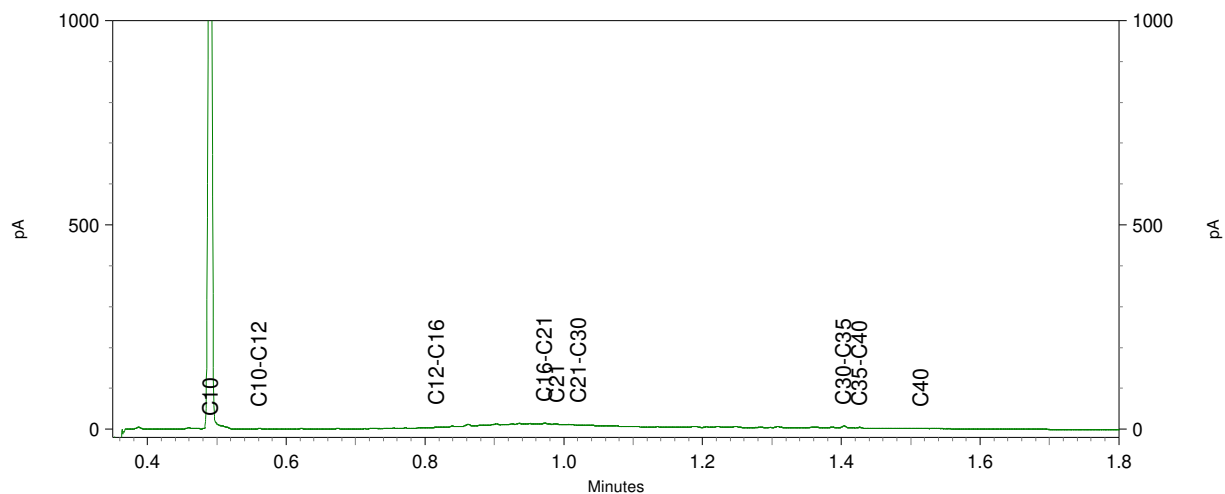
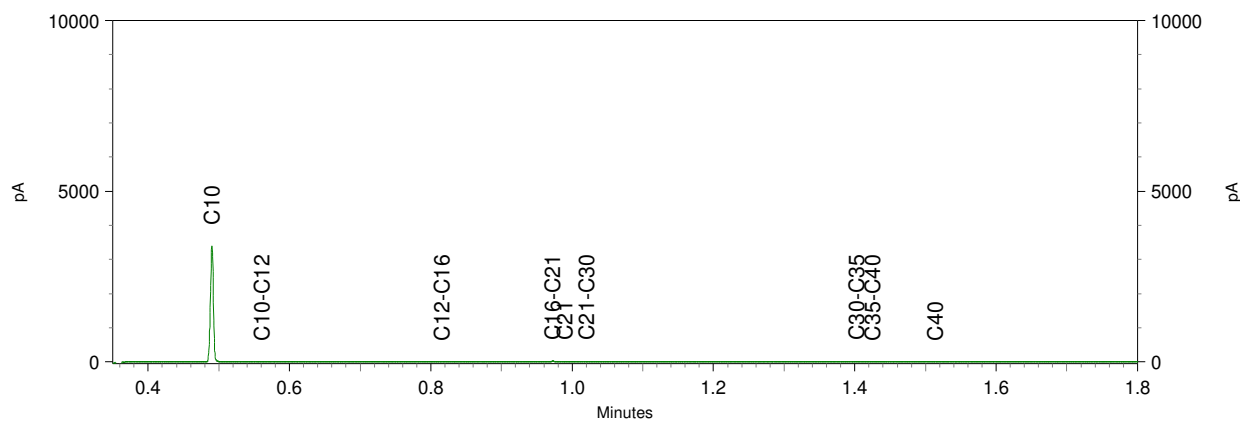

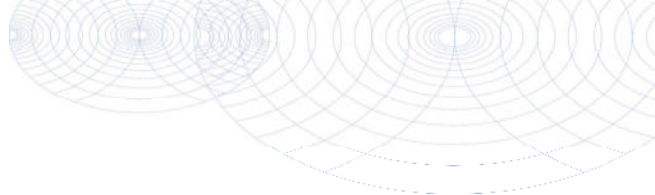

De Klinker Milieu B.V.
T.a.v.
Verlengae uoyernoekseweg 9
7200 AN ZUTPHEN

Analyscertificaat

Datum: 12-May-2021

Hierbij ontvangt u de resultaten van het navolgende laboratoriumonderzoek.

Certificaatnummer/Versie	2021074568/1
Uw project/verslagnummer	K21001431
Uw projectnaam	Boerijendijk 5 te Groenlo
Uw ordernummer	K21001431
Monster(s) ontvangen	05-May-2021

Dit certificaat mag uitsluitend in zijn geheel worden gereproduceerd.
De analyse resultaten hebben alleen betrekking op het beproefde object.

De grondmonsters worden tot 4 weken na datum ontvangst bewaard en watermonsters tot 2 weken na datum ontvangst. Zonder tegenbericht worden de monsters nadien afgevoerd.
Indien de monsters langer bewaard dienen te blijven verzoeken wij U dit exemplaar uiterlijk 1 werkdag voor afloop van de standaardbewaarperiode ondertekend aan ons te retourneren. Voor de kosten van het langer bewaren van monsters verwijzen wij naar de prijslijst.

Bewaren tot:

Datum:

Naam:

Handtekening:

Wij vertrouwen erop uw opdracht hiermee naar verwachting te hebben uitgevoerd, mocht U naar aanleiding van dit analyscertificaat nog vragen hebben verzoeken wij U contact op te nemen met de afdeling Verkoop en Advies.

Met vriendelijke groet,

Eurofins Analytico B.V.



In
Technical Manager

Eurofins Analytico B.V.

Gildeweg 42-46
3771 NB Barneveld
P.O. Box 459
3770 AL Barneveld NL

Tel. +31 (0)34 242 63 00
Fax +31 (0)34 242 63 99
E-mail info-env@eurofins.nl
Site www.eurofins.nl

BNP Paribas S.A. 227 9245 25
IBAN: NL71BNPA0227924525
BIC: BNPANL2A
KvK/CoC No. 09088623
BTW/VAT No. NL 8043.14.883.B01

Eurofins Analytico B.V. is ISO 14001: 2015 gecertificeerd door TÜV en erkend door het Vlaamse Gewest (OVAM en Dep. Omgeving), het Brusselse Gewest (BIM), het Waalse Gewest (DGRNE-OWD) en door de overheid van Luxemburg (MEV).

Analysecertificaat

Uw project/verslagnummer K21001431
 Uw projectnaam Boerijendijk 5 te Groenlo
 Uw ordernummer K21001431
 Uw monsternemer

Certificaatnummer/Versie 2021074568/1
 Startdatum analyse 05-May-2021
 Datum einde analyse 12-May-2021
 Rapportagedatum 12-May-2021/12:04
 Bijlage A, B, C
 Pagina 1/1

Analyse	Eenheid	1	2
Extern / Overig onderzoek			
Droge stof (Extern)	% (m/m)	78.6 ¹⁾	91.1 ¹⁾
In behandeling genomen hoeveelheid	kg	14.4 ²⁾	
Asbest fractie 0,5-1mm	mg	8.9 ²⁾	
Asbest fractie 1-2mm	mg	25 ²⁾	
Asbest fractie 2-4mm	mg	16 ²⁾	
Asbest fractie 4-8mm	mg	17 ²⁾	
Asbest fractie 8-20mm	mg	0.0 ²⁾	
Asbest fractie >20mm	mg	0.0 ²⁾	
Asbest (som)	mg	67 ²⁾	
Asbest in grond	mg/kg ds	6.0 ²⁾	
Gemeten Asbestconcentratie	mg/kg ds	6.0 ²⁾	
Gemeten concentratie Chrysotiel	mg/kg ds	6.0 ²⁾	
Gemeten concentratie Amfibool	mg/kg ds	0.0 ²⁾	
Totaal asbest hechtgebonden	mg/kg ds	6.0 ²⁾	
Totaal asbest niet hechtgebonden	mg/kg ds	0.0 ²⁾	
In behandeling genomen hoeveelheid	kg		28.6 ³⁾
Asbest fractie 0,5-1mm	mg		0.0 ³⁾
Asbest fractie 1-2mm	mg		0.0 ³⁾
Asbest fractie 2-4mm	mg		0.0 ³⁾
Asbest fractie 4-8mm	mg		0.0 ³⁾
Asbest fractie 8-20mm	mg		0.0 ³⁾
Asbest fractie >20mm	mg		0.0 ³⁾
Asbest (som)	mg		<21.4 ³⁾
Asbest in puin	mg/kg ds		<0.9 ³⁾
Gemeten Asbestconcentratie	mg/kg ds		<0.9 ³⁾
Gemeten concentratie Chrysotiel	mg/kg ds		<0.9 ³⁾
Gemeten concentratie Amfibool	mg/kg ds		0.0 ³⁾
Totaal asbest hechtgebonden	mg/kg ds		0.0 ³⁾
Totaal asbest niet hechtgebonden	mg/kg ds		0.0 ³⁾

Nr. Uw monsteromschrijving

1 AMM01-1
 2 APMM01

Opgegeven monstermatrix

Asbestverdachte grond
 Asbestverdachte grond

Monster nr.

12033277
 12033278

Q: door RvA geaccrediteerde verrichting
 R: AP04 erkende en geaccrediteerde verrichting
 S: AS SIKB erkende en geaccrediteerde verrichting
 V: VLAREL erkende verrichting
 W: Waals Gewest erkende verrichting

Akkoord
Pr. coörd.

KD

Eurofins Analytico B.V.

Gildeweg 42-46
 3771 NB Barneveld
 P.O. Box 459
 3770 AL Barneveld NL
 Tel. +31 (0)34 242 63 00
 Fax +31 (0)34 242 63 99
 E-mail info-env@eurofins.nl
 Site www.eurofins.nl

BNP Paribas S.A. 227 9245 25
 IBAN: NL71BNPA0227924525
 BIC: BNPANL2A
 KvK/CoC No. 09088623
 BTW/VAT No. NL 8043.14.883.B01

Dit certificaat mag uitsluitend in zijn geheel worden gereproduceerd.
 Eurofins Analytico B.V. is ISO 14001: 2015 gecertificeerd door TÜV
 en erkend door het Vlaamse Gewest (OVAM en Dep. Omgeving),
 het Brusselse Gewest (BIM), het Waalse Gewest (DGRNE-OWD)
 en door de overheid van Luxemburg (MEV).

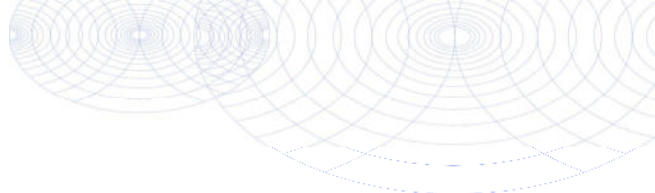

Bijlage (A) met de opgegeven deelmonsterinformatie behorende bij het analysecertificaat. 2021074568/1

Pagina 1/1

Monster nr.	Uw monsteromschrijving			Uw datum monstername	Monsteromsch./Monstername ID
	Barcode	Boornr	Van Tot		
12033277	AMM01-1				
1639582MG	AMM01	0	20	04-May-2021	1
12033278	APMM01				
1639585M	APMM01	4	30	04-May-2021	1
1639584MG	APMM01	4	30	04-May-2021	2



Eurofins Analytico B.V.

Gildeweg 42-46
3771 NB Barneveld
P.O. Box 459
3770 AL Barneveld NL

Tel. +31 (0)34 242 63 00
Fax +31 (0)34 242 63 99
E-mail info-env@eurofins.nl
Site www.eurofins.nl

BNP Paribas S.A. 227 9245 25
IBAN: NL71BNPA0227924525
BIC: BNPANL2A
KvK/CoC No. 09088623
BTW/VAT No. NL 8043.14.883.B01

Eurofins Analytico B.V. is ISO 14001: 2015 gecertificeerd door TÜV en erkend door het Vlaamse Gewest (OVAM en Dep. Omgeving), het Brusselse Gewest (BIM), het Waalse Gewest (DGRNE-OWD) en door de overheid van Luxemburg (MEV).

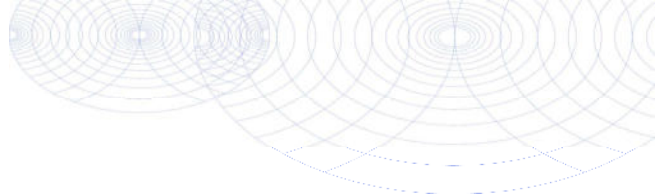
**Bijlage (B) met opmerkingen behorende bij analysecertificaat 2021074568/1**

Pagina 1/1

Opmerking 1)

Deze bepaling is uitgevoerd bij Eurofins Omegam (L086).

Opmerking 2)

Deze bepaling is uitgevoerd bij Eurofins Omegam (L086).

Opmerking 3)

Deze bepaling is uitbesteed en uitgevoerd onder accreditatie L086.

**Eurofins Analytico B.V.**

Gildeweg 42-46 Tel. +31 (0)34 242 63 00
3771 NB Barneveld Fax +31 (0)34 242 63 99
P.O. Box 459 E-mail info-env@eurofins.nl
3770 AL Barneveld NL Site www.eurofins.nl

BNP Paribas S.A. 227 9245 25
IBAN: NL71BNPA0227924525
BIC: BNPANL2A
KvK/CoC No. 09088623
BTW/VAT No. NL 8043.14.883.B01

Eurofins Analytico B.V. is ISO 14001: 2015 gecertificeerd door TÜV en erkend door het Vlaamse Gewest (OVAM en Dep. Omgeving), het Brusselse Gewest (BIM), het Waalse Gewest (DGRNE-OWD) en door de overheid van Luxemburg (MEV).

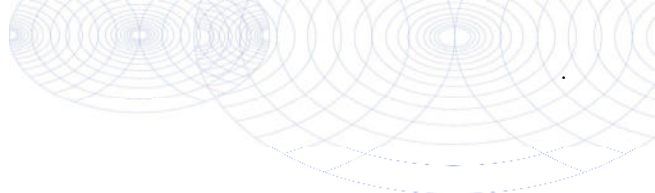

Bijlage (C) met methodeverwijzingen behorende bij analysecertificaat 2021074568/1

Analyse	Methode	Techniek	Methode referentie
Extern / Overig onderzoek			
Droge stof (uitbesteed)	W0004	Extern	Uitbesteding
Asbest Grond NEN5898 2016	W0004	Microscopie	NEN 5898
Asbest Puin NEN5898 2016	W0004	Microscopie	NEN 5898

Nadere informatie over de toegepaste onderzoeksmethoden alsmede een classificatie van de meetonzekerheid staan vermeld in ons overzicht "Specificaties analysemethoden", versie juni 2020.



Eurofins Analytico B.V.

Gildeweg 42-46
 3771 NB Barneveld
 P.O. Box 459
 3770 AL Barneveld NL

Tel. +31 (0)34 242 63 00
 Fax +31 (0)34 242 63 99
 E-mail info-env@eurofins.nl
 Site www.eurofins.nl

BNP Paribas S.A. 227 9245 25
 IBAN: NL71BNPA0227924525
 BIC: BNPANL2A
 KvK/CoC No. 09088623
 BTW/VAT No. NL 8043.14.883.B01

Eurofins Analytico B.V. is ISO 14001: 2015 gecertificeerd door TÜV en erkend door het Vlaamse Gewest (OVAM en Dep. Omgeving), het Brusselse Gewest (BIM), het Waalse Gewest (DGRNE-OWD) en door de overheid van Luxemburg (MEV).

ANALYSECERTIFICAAT

Projectcode : 1185974
Uw project omschrijving : 2021074568-K21001431
Opdrachtgever : Eurofins Analytico B.V.

Monstercode : 6723861
Uw referentie : AMM01-1
Opgegeven bemonsteringsdatum : 04/05/2021

Asbestonderzoek

Initialen analist : R.L.
 Datum geanalyseerd : 11-05-2021

Analyse is uitgevoerd conform NEN 5898 (S).

Massa aangeleverde monster : 14450 g
 Droge massa aangeleverde monster : 11358 g
 Percentage droogrest : **78,6** m/m %
 Type zieving : nat

zeef fractie (mm)	massa zeef fractie (gram)	percentage zeef fractie (m/m %)	massa onderzocht (gram)	percentage onderzocht (m/m %)	aantal asbest (deeltjes)	massa asbest-houdend materiaal (mg)
<0,5 mm	9734,8	87,2	9,9	0,10	n.v.t.	n.v.t.
0,5-1 mm	279,8	2,5	64,4	23,02	24	16,3
1-2 mm	418,1	3,7	170,1	40,68	41	82,4
2-4 mm	129,6	1,2	129,6	100,00	8	124,8
4-8 mm	219,3	2,0	219,3	100,00	4	138,7
8-20 mm	276,5	2,5	276,5	100,00	0	0,0
>20 mm	103,1	0,9	103,1	100,00	0	0,0
Totaal	11161,2	100,0	972,9		77	362,2

zeef fractie (mm)	asbest totaal			serpentiin asbest			amfibool asbest		
	gehalte asbest (mg/kg ds)	ondergrens (mg/kg ds)	bovengrens (mg/kg ds)	gehalte asbest (mg/kg ds)	ondergrens (mg/kg ds)	bovengrens (mg/kg ds)	gehalte asbest (mg/kg ds)	ondergrens (mg/kg ds)	bovengrens (mg/kg ds)
<0,5 mm	+								
0,5-1 mm	0,8	0,5	1,3	0,8	0,5	1,3	0,0	0,0	0,0
1-2 mm	2,3	1,5	3,3	2,3	1,5	3,3	0,0	0,0	0,0
2-4 mm	1,4	1,1	1,7	1,4	1,1	1,7	0,0	0,0	0,0
4-8 mm	1,6	1,2	1,9	1,6	1,2	1,9	0,0	0,0	0,0
8-20 mm	0,0	0,0	0,0	0,0	0,0	0,0	0,0	0,0	0,0
>20 mm	0,0	0,0	0,0	0,0	0,0	0,0	0,0	0,0	0,0
Totaal	6,0	4,3	8,1	6,0	4,3	8,1	0,0	0,0	0,0

Aangetroffen type asbest : Serpentiin
 Bijzonderheden waargenomen : Geen

Serpentiin asbest is chrysotiel.
 Amfibool asbest is amosiet, crocidoliet, actinoliet, anthophylliet en tremoliet.

De bepalingsgrens is bepaald voor de zeef fracties kleiner dan 4 mm. De totale bepalingsgrens is verkregen door de bepalingsgrenzen van de afzonderlijke zeef fracties te sommeren.

Het materiaal is middels polarisatiemicroscopie onderzocht, de analyse is uitgevoerd conform NEN 5896.

gebondenheid	serpentiin asbest	amfibool asbest	totaal afgerond
hecht	6,0	0,0	6,0
niet hecht	0,0	0,0	0,0
totaal afgerond	6,0	0,0	

Gewogen concentratie (serpentiinasbestconcentratie vermeerderd met 10 maal de amfiboolasbestconcentratie) is: **6,0 mg/kg ds**

De gewogen asbestconcentratie wordt berekend uit de niet-afgeronde gehalten aan serpentiin en amfibool asbest. De weergegeven resultaten zijn afgerond.

Verklaring kwalitatief onderzoek zeef fractie <0,5 mm:
 + : enkele losse vezels

Dit analyse-certificaat, inclusief voorblad en eventuele bijlage(n), mag niet anders dan in zijn geheel worden gereproduceerd.

- De met een 'Q' gemerkte analyses zijn door RvA geaccrediteerd (registratienummer L086).

- De met een 'S' gemerkte analyses zijn door RvA geaccrediteerd (L086) en op basis van het schema AS 3000 erkend.

Opdrachtverificatiecode: KMUX-AAZP-QOAU-DOGR

Ref.: 1185974_certificaat_v1

ANALYSECERTIFICAAT

Projectcode : 1185974
Uw project omschrijving : 2021074568-K21001431
Opdrachtgever : Eurofins Analytico B.V.

Monstercode : 6723861
Uw referentie : AMM01-1
Opgegeven bemonsteringsdatum : 04/05/2021

Asbestonderzoek - productidentificatie

zeef fractie (mm)	materiaal	gebondenheid	asbestsoort	percentage (m/m %)
<0,5 mm	-	-	chrysotiel	+
0.5-1 mm	cement, vlakke plaat	hecht	chrysotiel	10-15
1-2 mm	cement, vlakke plaat	hecht	chrysotiel	10-15
2-4 mm	cement, vlakke plaat	hecht	chrysotiel	10-15
4-8 mm	cement, vlakke plaat	hecht	chrysotiel	10-15

ANALYSECERTIFICAAT

Projectcode : 1185974
Uw project omschrijving : 2021074568-K21001431
Opdrachtgever : Eurofins Analytico B.V.

Monstercode : 6723862
Uw referentie : APMM01
Opgegeven bemonsteringsdatum : 04/05/2021

Asbestonderzoek

Initialen analist : A.S.
 Datum geanalyseerd : 12-05-2021

Analyse is uitgevoerd conform NEN 5898 (Q).

Massa aangeleverde monster : 28620 g
 Droge massa aangeleverde monster : 26073 g
 Percentage droogrest : 91,1 m/m %
 Type zieving : nat

zeef fractie (mm)	massa zeef fractie (gram)	percentage zeef fractie (m/m %)	massa onderzocht (gram)	percentage onderzocht (m/m %)	aantal asbest (deeltjes)	massa asbest-houdend materiaal (mg)
<0,5 mm	15205,9	58,9	13,2	0,09	n.v.t.	n.v.t.
0,5-1 mm	1089,7	4,2	189,0	17,34	0	0,0
1-2 mm	2600,8	10,1	495,8	19,06	0	0,0
2-4 mm	2161,1	8,4	967,7	44,78	0	0,0
4-8 mm	1885,6	7,3	1885,6	100,00	0	0,0
8-20 mm	2883,8	11,2	2883,8	100,00	0	0,0
>20 mm	0,0	0,0	0,0	100,00	0	0,0
Totaal	25826,9	100,0	6435,1		0	0,0

zeef fractie (mm)	asbest totaal			serpentiin asbest			amfibool asbest		
	gehalte asbest (mg/kg ds)	ondergrens (mg/kg ds)	bovengrens (mg/kg ds)	gehalte asbest (mg/kg ds)	ondergrens (mg/kg ds)	bovengrens (mg/kg ds)	gehalte asbest (mg/kg ds)	ondergrens (mg/kg ds)	bovengrens (mg/kg ds)
<0,5 mm	-								
0,5-1 mm	0,0	0,0	0,1	0,0	0,0	0,1	0,0	0,0	0,1
1-2 mm	0,0	0,0	0,6	0,0	0,0	0,3	0,0	0,0	0,3
2-4 mm	0,0	0,0	0,9	0,0	0,0	0,4	0,0	0,0	0,4
4-8 mm	0,0	0,0	0,0	0,0	0,0	0,0	0,0	0,0	0,0
8-20 mm	0,0	0,0	0,0	0,0	0,0	0,0	0,0	0,0	0,0
>20 mm	0,0	0,0	0,0	0,0	0,0	0,0	0,0	0,0	0,0
Totaal	<0,9	0,0	1,7	<0,9	0,0	0,8	0,0	0,0	0,8

Aangetroffen type asbest : Geen
 Bijzonderheden waargenomen : Geen

Serpentiin asbest is chrysotiel.
 Amfibool asbest is amosiet, crocidoliet, actinoliet, anthophylliet en tremoliet.

De bepalingsgrens is bepaald voor de zeef fracties kleiner dan 4 mm. De totale bepalingsgrens is verkregen door de bepalingsgrenzen van de afzonderlijke zeef fracties te sommeren.
 Het materiaal is middels polarisatiemicroscopie onderzocht, de analyse is uitgevoerd conform NEN 5896.

gebondenheid	serpentiin asbest	amfibool asbest	totaal afgerond
hecht	0,0	0,0	0,0
niet hecht	0,0	0,0	0,0
totaal afgerond	0,0	0,0	

Gewogen concentratie (serpentiinasbestconcentratie vermeerderd met 10 maal de amfiboolasbestconcentratie) is: **<0,9 mg/kg ds**

De gewogen asbestconcentratie wordt berekend uit de niet-afgeronde gehalten aan serpentiin en amfibool asbest. De weergegeven resultaten zijn afgerond.

Verklaring kwalitatief onderzoek zeef fractie <0,5 mm:
 - : geen asbest waargenomen

ANALYSECERTIFICAAT

Projectcode : 1185974
Uw project omschrijving : 2021074568-K21001431
Opdrachtgever : Eurofins Analytico B.V.

Opmerkingen m.b.t. analyses

Opmerking(en) algemeen

De volgende informatie is indien van toepassing verstrekt door de opdrachtgever:
Project omschrijving, Monsterreferentie(s), Opgegeven bemonsteringsdatum, Matrix, Monsterdiepte, Potnr (Barcode), Veldgegevens, Veldwaarnemingen en Bemonsteringsdata. De opgegeven bemonsteringsdatum kan van invloed zijn op de geldigheid van de resultaten.

Asbest

Individuele monsters van dit project zijn als asbest verdacht gekwalificeerd. De analysedeelmonsters zijn met beschermende maatregelen in het laboratorium in behandeling genomen.

Opmerking bij project: - Eurofins Omegam heeft het asbestonderzoek in dit/deze monster(s) uitgevoerd volgens de NEN 5898, en zoals beschreven in een aparte bijlage als onderdeel van dit analysecertificaat. Voor de analyseresultaten van het asbestonderzoek geldt dat Eurofins Omegam de analyse heeft uitgevoerd in de monsters die de opdrachtgever, zoals deze staan vermeld in de koptekst van dit analysecertificaat, zelf heeft genomen of laten nemen en aan Eurofins Omegam heeft aangeboden. Eurofins Omegam draagt geen verantwoordelijkheid inzake de herkomst en representativiteit alsmede de veiligheid tijdens de monsterneming.

A N A L Y S E C E R T I F I C A A T

Projectcode : 1185974
Uw project omschrijving : 2021074568-K21001431
Opdrachtgever : Eurofins Analytico B.V.

Barcodeschema's

<i>Monstercode</i>	<i>Uw referentie</i>	<i>uw monsterref.</i>	<i>uw diepte</i>	<i>uw barcode</i>
6723861	AMM01-1	AMM01	0-.2	1639582MG
6723862	APMM01	APMM01	.04-.3	1639585MG
		APMM01	.04-.3	1639584MG

ANALYSECERTIFICAAT

Projectcode : 1185974
Uw project omschrijving : 2021074568-K21001431
Opdrachtgever : Eurofins Analytico B.V.

Analysemethoden in Grond (AS3000)

AS3000

In dit analysecertificaat zijn de met 'S' gemerkte analyses uitgevoerd volgens de analysemethoden beschreven in het "Accreditatieschema Laboratoriumanalyses voor grond-, waterbodem- en grondwateronderzoek (AS SIKB 3000)". Het laboratoriumonderzoek is uitgevoerd volgens de onderstaande analysemethoden. Deze analyses zijn vastgelegd in het geldende accreditatie-certificaat met bijbehorende verrichtingenlijst L086 van Eurofins Omegam BV.

Asbestonderzoek : Conform AS3070 prestatieblad 1 en NEN 5898

Analysemethoden in Puin

In dit analysecertificaat zijn de met 'Q' gemerkte analyses uitgevoerd volgens de onderstaande analysemethoden. De matrix puin is representatief voor bouw- en sloopafval, puin en granulaat. Deze analyses zijn vastgelegd in het geldende accreditatie-certificaat met bijbehorende verrichtingenlijst L086 van Eurofins Omegam BV.

Asbestonderzoek : Conform NEN 5898

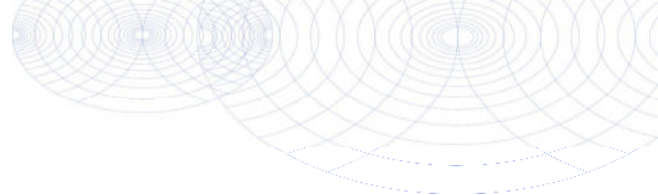

De Klinker Milieu B.V.
T.a.v.
Verlengde Ooyerhoekseweg 9
7200 AN ZUTPHEN

Analyscertificaat

Datum: 14-May-2021

Hierbij ontvangt u de resultaten van het navolgende laboratoriumonderzoek.

Certificaatnummer/Versie	2021074571/1
Uw project/verslagnummer	K21001431
Uw projectnaam	Boerijendijk 5 te Groenlo
Uw ordernummer	K21001431
Monster(s) ontvangen	05-May-2021

Dit certificaat mag uitsluitend in zijn geheel worden gereproduceerd.
De analyse resultaten hebben alleen betrekking op het beproefde object.

De grondmonsters worden tot 4 weken na datum ontvangst bewaard en watermonsters tot 2 weken na datum ontvangst. Zonder tegenbericht worden de monsters nadien afgevoerd.
Indien de monsters langer bewaard dienen te blijven verzoeken wij U dit exemplaar uiterlijk 1 werkdag voor afloop van de standaardbewaarperiode ondertekend aan ons te retourneren. Voor de kosten van het langer bewaren van monsters verwijzen wij naar de prijslijst.

Bewaren tot:

Datum:

Naam:

Handtekening:

Wij vertrouwen erop uw opdracht hiermee naar verwachting te hebben uitgevoerd, mocht U naar aanleiding van dit analysecertificaat nog vragen hebben verzoeken wij U contact op te nemen met de afdeling Verkoop en Advies.

Met vriendelijke groet,

Eurofins Analytico B.V.



Ing.
Technical Manager

Eurofins Analytico B.V.

Gildeweg 42-46
3771 NB Barneveld
P.O. Box 459
3770 AL Barneveld NL

Tel. +31 (0)34 242 63 00
Fax +31 (0)34 242 63 99
E-mail info-env@eurofins.nl
Site www.eurofins.nl

BNP Paribas S.A. 227 9245 25
IBAN: NL71BNPA0227924525
BIC: BNPANL2A
KvK/CoC No. 09088623
BTW/VAT No. NL 8043.14.883.B01

Eurofins Analytico B.V. is ISO 14001: 2015 gecertificeerd door TÜV en erkend door het Vlaamse Gewest (OVAM en Dep. Omgeving), het Brusselse Gewest (BIM), het Waalse Gewest (DGRNE-OWD) en door de overheid van Luxemburg (MEV).

Analysecertificaat

Uw project/verslagnummer K21001431
 Uw projectnaam Boerijendijk 5 te Groenlo
 Uw ordernummer K21001431
 Uw monsternemer D.P. van Konijnenburg

Certificaatnummer/Versie 2021074571/1
 Startdatum analyse 05-May-2021
 Datum einde analyse 13-May-2021
 Rapportagedatum 13-May-2021/04:42
 Bijlage A, B, C
 Pagina 1/2

Analyse	Eenheid	1	2	3
Metalen				
S Barium (Ba)	µg/L		290	65
S Cadmium (Cd)	µg/L		<0.20	<0.20
S Kobalt (Co)	µg/L		3.1	<2.0
S Koper (Cu)	µg/L		<2.0	12
S Kwik (Hg)	µg/L		<0.050	<0.050
S Molybdeen (Mo)	µg/L		<2.0	<2.0
S Nikkel (Ni)	µg/L		<3.0	4.6
S Lood (Pb)	µg/L		<2.0	6.4
S Zink (Zn)	µg/L		77	87
Vluchtige Aromatische Koolwaterstoffen				
S Benzeen	µg/L	<0.20	<0.20	<0.20
S Toluene	µg/L	<0.20	<0.20	<0.20
S Ethylbenzeen	µg/L	<0.20	<0.20	<0.20
S o-Xyleen	µg/L	<0.10	<0.10	<0.10
S m,p-Xyleen	µg/L	<0.20	<0.20	<0.20
S Xylenen (som) factor 0,7	µg/L	0.21 ¹⁾	0.21 ¹⁾	0.21 ¹⁾
BTEX (som)	µg/L	<0.90	<0.90	<0.90
S Naftaleen	µg/L	<0.020	<0.020	<0.020
S Styreen	µg/L		<0.20	<0.20
Vluchtige organische halogeenkoolwaterstoffen				
S Dichloormethaan	µg/L		<0.20	<0.20
S Trichloormethaan	µg/L		<0.20	<0.20
S Tetrachloormethaan	µg/L		<0.10	<0.10
S Trichlooretheen	µg/L		<0.20	<0.20
S Tetrachlooretheen	µg/L		<0.10	<0.10
S 1,1-Dichloorethaan	µg/L		<0.20	<0.20
S 1,2-Dichloorethaan	µg/L		<0.20	<0.20
S 1,1,1-Trichloorethaan	µg/L		<0.10	<0.10
S 1,1,2-Trichloorethaan	µg/L		<0.10	<0.10
S cis 1,2-Dichlooretheen	µg/L		<0.10	<0.10

Nr.	Uw monsteromschrijving	Opgegeven monstermatrix	Monster nr.
1	Pb01-1-1	Water (AS3000)	12033286
2	Pb02-1-1	Water (AS3000)	12033287
3	Pb03-1-1	Water (AS3000)	12033288

Q: door RvA geaccrediteerde verrichting
 R: AP04 erkende en geaccrediteerde verrichting
 S: AS SIKB erkende en geaccrediteerde verrichting
 V: VLAREL erkende verrichting
 W: Waals Gewest erkende verrichting

Eurofins Analytico B.V.

Gildeweg 42-46
 3771 NB Barneveld
 P.O. Box 459
 3770 AL Barneveld NL
 Tel. +31 (0)34 242 63 00
 Fax +31 (0)34 242 63 99
 E-mail info-env@eurofins.nl
 Site www.eurofins.nl

BNP Paribas S.A. 227 9245 25
 IBAN: NL71BNPA0227924525
 BIC: BNPANL2A
 KvK/CoC No. 09088623
 BTW/VAT No. NL 8043.14.883.B01

Dit certificaat mag uitsluitend in zijn geheel worden gereproduceerd.
 Eurofins Analytico B.V. is ISO 14001: 2015 gecertificeerd door TÜV
 en erkend door het Vlaamse Gewest (OVAM en Dep. Omgeving),
 het Brusselse Gewest (BIM), het Waalse Gewest (DGRNE-OWD)
 en door de overheid van Luxemburg (MEV).

Analysecertificaat

Uw project/verslagnummer	K21001431	Certificaatnummer/Versie	2021074571/1
Uw projectnaam	Boerijendijk 5 te Groenlo	Startdatum analyse	05-May-2021
Uw ordernummer	K21001431	Datum einde analyse	13-May-2021
Uw monsternemer	D.P. van Konijnenburg	Rapportagedatum	13-May-2021/04:42
		Bijlage	A, B, C
		Pagina	2/2

Analyse	Eenheid	1	2	3
S trans 1,2-Dichlooretheen	µg/L		<0.10	<0.10
CKW (som)	µg/L		<1.6	<1.6
S Tribroommethaan	µg/L		<0.20	<0.20
S Vinylchloride	µg/L		<0.10	<0.10
S 1,1-Dichlooretheen	µg/L		<0.10	<0.10
S 1,2-Dichloorethenen (Som) factor 0,7	µg/L		0.14 ¹⁾	0.14 ¹⁾
S 1,1-Dichloorpropaan	µg/L		<0.20	<0.20
S 1,2-Dichloorpropaan	µg/L		<0.20	<0.20
S 1,3-Dichloorpropaan	µg/L		<0.20	<0.20
S Dichloorpropanen som factor 0.7	µg/L		0.42	0.42
Minerale olie				
Minerale olie (C10-C12)	µg/L	<10	<10	<10
Minerale olie (C12-C16)	µg/L	<10	<10	<10
Minerale olie (C16-C21)	µg/L	<10	<10	<10
Minerale olie (C21-C30)	µg/L	<15	<15	<15
Minerale olie (C30-C35)	µg/L	<10	<10	<10
Minerale olie (C35-C40)	µg/L	<10	<10	<10
S Minerale olie totaal (C10-C40)	µg/L	<50	<50	<50

Nr. Uw monsteromschrijving

Nr.	Uw monsteromschrijving	Opgegeven monstermatrix	Monster nr.
1	Pb01-1-1	Water (AS3000)	12033286
2	Pb02-1-1	Water (AS3000)	12033287
3	Pb03-1-1	Water (AS3000)	12033288

Eurofins Analytico B.V.

Gildeweg 42-46
3771 NB Barneveld
P.O. Box 459
3770 AL Barneveld NL

Tel. +31 (0)34 242 63 00
Fax +31 (0)34 242 63 99
E-mail info-env@eurofins.nl
Site www.eurofins.nl

BNP Paribas S.A. 227 9245 25
IBAN: NL71BNPA0227924525
BIC: BNPANL2A
KvK/CoC No. 09088623
BTW/VAT No. NL 8043.14.883.B01



Q: door RvA geaccrediteerde verrichting
R: AP04 erkende en geaccrediteerde verrichting
S: AS SIKB erkende en geaccrediteerde verrichting
V: VLAREL erkende verrichting
W: Waals Gewest erkende verrichting

Dit certificaat mag uitsluitend in zijn geheel worden gereproduceerd.
Eurofins Analytico B.V. is ISO 14001: 2015 gecertificeerd door TÜV en erkend door het Vlaamse Gewest (OVAM en Dep. Omgeving), het Brusselse Gewest (BIM), het Waalse Gewest (DGRNE-OWD) en door de overheid van Luxemburg (MEV).

Akkoord
Pr.coörd.



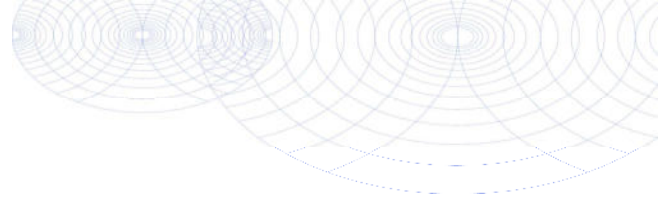

Bijlage (A) met de opgegeven deelmonsterinformatie behorende bij het analysecertificaat. 2021074571/1

Pagina 1/1

Monster nr.	Uw monsteromschrijving			Uw datum monstername	Monsteromsch./Monstername ID
	Barcode	Boornr	Van Tot		
12033286	Pb01-1-1				
0800942468	Pb01	180	280	04-May-2021	1
0680559203	Pb01	180	280	04-May-2021	2
0680559211	Pb01	180	280	04-May-2021	3
12033287	Pb02-1-1				
0800942497	Pb02	200	300	04-May-2021	1
0680559216	Pb02	200	300	04-May-2021	2
0680559215	Pb02	200	300	04-May-2021	3
12033288	Pb03-1-1				
0800936646	Pb03	220	320	04-May-2021	1
0680559208	Pb03	220	320	04-May-2021	2



Eurofins Analytico B.V.

Gildeweg 42-46
3771 NB Barneveld
P.O. Box 459
3770 AL Barneveld NL

Tel. +31 (0)34 242 63 00
Fax +31 (0)34 242 63 99
E-mail info-env@eurofins.nl
Site www.eurofins.nl

BNP Paribas S.A. 227 9245 25
IBAN: NL71BNPA0227924525
BIC: BNPANL2A
KvK/CoC No. 09088623
BTW/VAT No. NL 8043.14.883.B01

Eurofins Analytico B.V. is ISO 14001: 2015 gecertificeerd door TÜV en erkend door het Vlaamse Gewest (OVAM en Dep. Omgeving), het Brusselse Gewest (BIM), het Waalse Gewest (DGRNE-OWD) en door de overheid van Luxemburg (MEV).

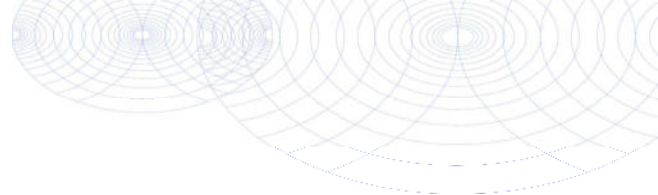
**Bijlage (B) met opmerkingen behorende bij analysecertificaat 2021074571/1**

Pagina 1/1

Opmerking 1)De toetswaarde van de som is gelijk aan de sommatie van $0,7 \times RG$ **Eurofins Analytico B.V.**

Gildeweg 42-46 Tel. +31 (0)34 242 63 00
3771 NB Barneveld Fax +31 (0)34 242 63 99
P.O. Box 459 E-mail info-env@eurofins.nl
3770 AL Barneveld NL Site www.eurofins.nl

BNP Paribas S.A. 227 9245 25
IBAN: NL71BNPA0227924525
BIC: BNPANL2A
KvK/CoC No. 09088623
BTW/VAT No. NL 8043.14.883.B01

Eurofins Analytico B.V. is ISO 14001: 2015 gecertificeerd door TÜV en erkend door het Vlaamse Gewest (OVAM en Dep. Omgeving), het Brusselse Gewest (BIM), het Waalse Gewest (DGRNE-OWD) en door de overheid van Luxemburg (MEV).

Bijlage (C) met methodeverwijzingen behorende bij analysecertificaat 2021074571/1

Pagina 1/1

Analyse	Methode	Techniek	Methode referentie
Metalen			
Barium (Ba)	W0421	ICP-MS	pb 3110-3 en NEN-EN-ISO 17294-2
Cadmium (Cd)	W0421	ICP-MS	pb 3110-3 en NEN-EN-ISO 17294-2
Kobalt (Co)	W0421	ICP-MS	pb 3110-3 en NEN-EN-ISO 17294-2
Koper (Cu)	W0421	ICP-MS	pb 3110-3 en NEN-EN-ISO 17294-2
Kwik (Hg)	W0421	ICP-MS	pb 3110-3 en NEN-EN-ISO 17294-2
Molybdeen (Mo)	W0421	ICP-MS	pb 3110-3 en NEN-EN-ISO 17294-2
Nikkel (Ni)	W0421	ICP-MS	pb 3110-3 en NEN-EN-ISO 17294-2
Lood (Pb)	W0421	ICP-MS	pb 3110-3 en NEN-EN-ISO 17294-2
Zink (Zn)	W0421	ICP-MS	pb 3110-3 en NEN-EN-ISO 17294-2
Vluchtige Aromatische Koolwaterstoffen			
Aromaten (BTEXN)	W0254	HS-GC-MS	pb 3130-1
Xylenen som AS3000	W0254	HS-GC-MS	pb 3130-1
Styreen	W0254	HS-GC-MS	pb 3130-1
Vluchtige organische halogeenkoolwaterstoffen			
VOCl (11)	W0254	HS-GC-MS	pb 3130-1
Tribroommethaan (Bromoform)	W0254	HS-GC-MS	pb 3130-1
Vinylchloride	W0254	HS-GC-MS	pb 3130-1
1,1-Dichlooretheen	W0254	HS-GC-MS	pb 3130-1
DiChEtheen som AS3000	W0254	HS-GC-MS	pb 3130-1
1,1-Dichloorpropaan	W0254	HS-GC-MS	pb 3130-1
1,2-Dichloorpropaan	W0254	HS-GC-MS	pb 3130-1
1,3-Dichloorpropaan	W0254	HS-GC-MS	pb 3130-1
DiChlprop. som AS3000	W0254	HS-GC-MS	pb 3130-1
Minerale olie			
Minerale olie (C10-C40)	W0215	GC-FID	pb 3110-5

Nadere informatie over de toegepaste onderzoeksmethoden alsmede een classificatie van de meetonzekerheid staan vermeld in ons overzicht "Specificaties analysemethoden", versie juni 2020.

BIJLAGE 4: TOETSINGSTABELLEN

Grond

BoToVa T12 Toetsing Wbb grond

Projectnummer	K21001431
Projectnaam	Boerijendijk 5 te Groenlo
Ordernummer	K21001431
Datum monstername	04-05-2021
Monsternemer	
Certificaatnummer	2021074588
Startdatum	05-05-2021
Rapportagedatum	11-05-2021

Analyse	Eenheid	1	GSSD	Oordeel	RG	AW	T	I
Bodemtype correctie								
Organische stof		2,3						
Korrelgrootte < 2 µm (Lutum)		3						
Voorbehandeling								
Cryogeen malen AS3000		Uitgevoerd						
Bodemkundige analyses								
Droge stof	% (m/m)	85,9	85,9					
Organische stof	% (m/m) ds	2,3	2,3					
Gloeirest	% (m/m) ds	98						
Korrelgrootte < 2 µm (Lutum)	% (m/m) ds	3	3					
Metalen								
Barium (Ba)	mg/kg ds	<20	48,22		20	190	555	920
Cadmium (Cd)	mg/kg ds	<0,20	0,2342	-	0,2	0,6	6,8	13
Kobalt (Co)	mg/kg ds	<3,0	6,655	-	3	15	103	190
Koper (Cu)	mg/kg ds	5,2	10,3	-	5	40	115	190
Kwik (Hg)	mg/kg ds	<0,050	0,0493	-	0,05	0,15	18,1	36
Molybdeen (Mo)	mg/kg ds	<1,5	1,05	-	1,5	1,5	95,8	190
Nikkel (Ni)	mg/kg ds	<4,0	7,538	-	4	35	67,5	100
Lood (Pb)	mg/kg ds	12	18,44	-	10	50	290	530
Zink (Zn)	mg/kg ds	27	60,53	-	20	140	430	720
Minerale olie								
Minerale olie (C10-C12)	mg/kg ds	<3,0	9,13					
Minerale olie (C12-C16)	mg/kg ds	<5,0	15,22					
Minerale olie (C16-C21)	mg/kg ds	<5,0	15,22					
Minerale olie (C21-C30)	mg/kg ds	<11	33,48					
Minerale olie (C30-C35)	mg/kg ds	<5,0	15,22					
Minerale olie (C35-C40)	mg/kg ds	<6,0	18,26					
Minerale olie totaal (C10-C40)	mg/kg ds	<35	106,5	-	35	190	2600	5000
Polychloorbifenylen, PCB								
PCB 28	mg/kg ds	<0,0010	0,003					
PCB 52	mg/kg ds	<0,0010	0,003					
PCB 101	mg/kg ds	<0,0010	0,003					
PCB 118	mg/kg ds	<0,0010	0,003					
PCB 138	mg/kg ds	<0,0010	0,003					
PCB 153	mg/kg ds	<0,0010	0,003					
PCB 180	mg/kg ds	<0,0010	0,003					
PCB (som 7) (factor 0,7)	mg/kg ds	0,0049	0,0213	-	0,007	0,02	0,51	1
Polycyclische Aromatische Koolwaterstoffen, PAH								
Naftaleen	mg/kg ds	<0,050	0,035					
Fenanthreen	mg/kg ds	<0,050	0,035					
Anthraceen	mg/kg ds	<0,050	0,035					
Fluorantheen	mg/kg ds	<0,050	0,035					
Benzo(a)anthraceen	mg/kg ds	<0,050	0,035					
Chryseen	mg/kg ds	<0,050	0,035					
Benzo(k)fluorantheen	mg/kg ds	<0,050	0,035					
Benzo(a)pyreen	mg/kg ds	<0,050	0,035					
Benzo(ghi)peryleen	mg/kg ds	<0,050	0,035					
Indeno(123-cd)pyreen	mg/kg ds	<0,050	0,035					
PAK VROM (10) (factor 0,7)	mg/kg ds	0,35	0,35	-	0,35	1,5	20,8	40

Legenda

Nr.	Analytico-nr	Monster
1	12033364	MMBG01

Eindoordeel: Voldoet aan Achtergrondwaarde

Gebruikte afkortingen

-	kleiner dan of gelijk aan Achtergrondwaarde
*	groter dan Achtergrondwaarde
**	groter dan Tussenwaarde
***	groter dan Interventiewaarde

GSSD	Gestandaardiseerd gehalte
RG	Vereiste Rapportagegrens
AW	Achtergrondwaarde
T	Tussenwaarde
I	Interventiewaarde

Deze toetsing is uitgevoerd met behulp van BoToVa.

Zie voor info: <http://www.rwsleefomgeving.nl/onderwerpen/bodem-ondergrond/bbk/instrumenten/botova/>

N.B.: de vermelde tussenwaarde is door PAIS berekend en is niet afkomstig uit BoToVa

BoToVa T12 Toetsing Wbb grond

Projectnummer	K21001431
Projectnaam	Boerijendijk 5 te Groenlo
Ordernummer	K21001431
Datum monstername	04-05-2021
Monsternemer	
Certificaatnummer	2021074588
Startdatum	05-05-2021
Rapportagedatum	11-05-2021

Analyse	Eenheid	2	GSSD	Oordeel	RG	AW	T	I
Bodemtype correctie								
Organische stof		2,9						
Korrelgrootte < 2 µm (Lutum)		3,3						
Voorbehandeling								
Cryogeen malen AS3000								
Uitgevoerd								
Bodemkundige analyses								
Droge stof	% (m/m)	89,6	89,6					
Organische stof	% (m/m) ds	2,9	2,9					
Gloeirest	% (m/m) ds	97						
Korrelgrootte < 2 µm (Lutum)	% (m/m) ds	3,3	3,3					
Metalen								
Barium (Ba)	mg/kg ds	<20	46,67		20	190	555	920
Cadmium (Cd)	mg/kg ds	<0,20	0,2271	-	0,2	0,6	6,8	13
Kobalt (Co)	mg/kg ds	<3,0	6,464	-	3	15	103	190
Koper (Cu)	mg/kg ds	5,5	10,58	-	5	40	115	190
Kwik (Hg)	mg/kg ds	<0,050	0,0489	-	0,05	0,15	18,1	36
Molybdeen (Mo)	mg/kg ds	<1,5	1,05	-	1,5	1,5	95,8	190
Nikkel (Ni)	mg/kg ds	<4,0	7,368	-	4	35	67,5	100
Lood (Pb)	mg/kg ds	12	18,15	-	10	50	290	530
Zink (Zn)	mg/kg ds	22	47,94	-	20	140	430	720
Minerale olie								
Minerale olie (C10-C12)	mg/kg ds	<3,0	7,241					
Minerale olie (C12-C16)	mg/kg ds	<5,0	12,07					
Minerale olie (C16-C21)	mg/kg ds	<5,0	12,07					
Minerale olie (C21-C30)	mg/kg ds	12	41,38					
Minerale olie (C30-C35)	mg/kg ds	9,6	33,1					
Minerale olie (C35-C40)	mg/kg ds	<6,0	14,48					
Minerale olie totaal (C10-C40)	mg/kg ds	<35	84,48	-	35	190	2600	5000
Polychloorbifenylen, PCB								
PCB 28	mg/kg ds	<0,0010	0,0024					
PCB 52	mg/kg ds	<0,0010	0,0024					
PCB 101	mg/kg ds	<0,0010	0,0024					
PCB 118	mg/kg ds	<0,0010	0,0024					
PCB 138	mg/kg ds	<0,0010	0,0024					
PCB 153	mg/kg ds	<0,0010	0,0024					
PCB 180	mg/kg ds	<0,0010	0,0024					
PCB (som 7) (factor 0,7)	mg/kg ds	0,0049	0,0169	-	0,007	0,02	0,51	1
Polycyclische Aromatische Koolwaterstoffen, PAH								
Naftaleen	mg/kg ds	<0,050	0,035					
Fenanthreen	mg/kg ds	0,25	0,25					
Anthraceen	mg/kg ds	0,12	0,12					
Fluorantheen	mg/kg ds	0,62	0,62					
Benzo(a)anthraceen	mg/kg ds	0,25	0,25					
Chryseen	mg/kg ds	0,26	0,26					
Benzo(k)fluorantheen	mg/kg ds	0,17	0,17					
Benzo(a)pyreen	mg/kg ds	0,29	0,29					
Benzo(ghi)peryleen	mg/kg ds	0,19	0,19					
Indeno(123-cd)pyreen	mg/kg ds	0,21	0,21					
PAK VROM (10) (factor 0,7)	mg/kg ds	2,4	2,395	*	0,35	1,5	20,8	40

Legenda

Nr.	Analytico-nr	Monster
2	12033365	MMBG02

Eindoordeel: Voldoet aan Achtergrondwaarde

Gebruikte afkortingen

-	kleiner dan of gelijk aan Achtergrondwaarde
*	groter dan Achtergrondwaarde
**	groter dan Tussenwaarde
***	groter dan Interventiewaarde

GSSD	Gestandaardiseerd gehalte
RG	Vereiste Rapportagegrens
AW	Achtergrondwaarde
T	Tussenwaarde
I	Interventiewaarde

Deze toetsing is uitgevoerd met behulp van BoToVa.

Zie voor info: <http://www.rwsleefomgeving.nl/onderwerpen/bodem-ondergrond/bbk/instrumenten/botova/>

N.B.: de vermelde tussenwaarde is door PAIS berekend en is niet afkomstig uit BoToVa

BoToVa T12 Toetsing Wbb grond

Projectnummer K21001431
 Projectnaam Boerijendijk 5 te Groenlo
 Ordernummer K21001431
 Datum monstername 04-05-2021
 Monsternemer
 Certificaatnummer 2021074588
 Startdatum 05-05-2021
 Rapportagedatum 11-05-2021

Analyse	Eenheid	3	GSSD	Oordeel	RG	AW	T	I
Bodemtype correctie								
Organische stof		1						
Korrelgrootte < 2 µm (Lutum)		2,6						
Voorbehandeling								
Cryogeen malen AS3000		Uitgevoerd						
Verkleinen kaakbreker		Uitgevoerd						
Bodemkundige analyses								
Droge stof	% (m/m)	87,7	87,7					
Organische stof	% (m/m) ds	1	1					
Gloeiorest	% (m/m) ds	99						
Korrelgrootte < 2 µm (Lutum)	% (m/m) ds	2,6	2,6					
Metalen								
Barium (Ba)	mg/kg ds	<20	50,47		20	190	555	920
Cadmium (Cd)	mg/kg ds	<0,20	0,2388	-	0,2	0,6	6,8	13
Kobalt (Co)	mg/kg ds	<3,0	6,928	-	3	15	103	190
Koper (Cu)	mg/kg ds	<5,0	7,095	-	5	40	115	190
Kwik (Hg)	mg/kg ds	<0,050	0,0498	-	0,05	0,15	18,1	36
Molybdeen (Mo)	mg/kg ds	<1,5	1,05	-	1,5	1,5	95,8	190
Nikkel (Ni)	mg/kg ds	4,4	12,22	-	4	35	67,5	100
Lood (Pb)	mg/kg ds	<10	10,9	-	10	50	290	530
Zink (Zn)	mg/kg ds	<20	32,24	-	20	140	430	720
Minerale olie								
Minerale olie (C10-C12)	mg/kg ds	<3,0	10,5					
Minerale olie (C12-C16)	mg/kg ds	<5,0	17,5					
Minerale olie (C16-C21)	mg/kg ds	<5,0	17,5					
Minerale olie (C21-C30)	mg/kg ds	<11	38,5					
Minerale olie (C30-C35)	mg/kg ds	7	35					
Minerale olie (C35-C40)	mg/kg ds	<6,0	21					
Minerale olie totaal (C10-C40)	mg/kg ds	<35	122,5	-	35	190	2600	5000
Polychloorbifenylen, PCB								
PCB 28	mg/kg ds	<0,0010	0,0035					
PCB 52	mg/kg ds	<0,0010	0,0035					
PCB 101	mg/kg ds	<0,0010	0,0035					
PCB 118	mg/kg ds	<0,0010	0,0035					
PCB 138	mg/kg ds	<0,0010	0,0035					
PCB 153	mg/kg ds	<0,0010	0,0035					
PCB 180	mg/kg ds	<0,0010	0,0035					
PCB (som 7) (factor 0,7)	mg/kg ds	0,0049	0,0245	-	0,007	0,02	0,51	1
Polycyclische Aromatische Koolwaterstoffen, PAK								
Naftaleen	mg/kg ds	<0,050	0,035					
Fenantheen	mg/kg ds	<0,050	0,035					
Anthraceen	mg/kg ds	<0,050	0,035					
Fluorantheen	mg/kg ds	0,063	0,063					
Benzo(a)anthraceen	mg/kg ds	<0,050	0,035					
Chryseen	mg/kg ds	<0,050	0,035					
Benzo(k)fluorantheen	mg/kg ds	<0,050	0,035					
Benzo(a)pyreen	mg/kg ds	<0,050	0,035					
Benzo(ghi)peryleen	mg/kg ds	0,068	0,068					
Indeno(123-cd)pyreen	mg/kg ds	<0,050	0,035					
PAK VROM (10) (factor 0,7)	mg/kg ds	0,41	0,411	-	0,35	1,5	20,8	40

Legenda

Nr. Analytico-nr Monster
 3 12033366 MMBG03

Eindoordeel: Voldoet aan Achtergrondwaarde

Gebruikte afkortingen

- kleiner dan of gelijk aan Achtergrondwaarde
 * groter dan Achtergrondwaarde
 ** groter dan Tussenwaarde
 *** groter dan Interventiewaarde

GSSD Gestandaardiseerd gehalte
 RG Vereiste Rapportagegrens
 AW Achtergrondwaarde
 T Tussenwaarde
 I Interventiewaarde

Deze toetsing is uitgevoerd met behulp van BoToVa.

Zie voor info: <http://www.wsliefomgeving.nl/onderwerpen/bodem-ondergrond/bbk/instrumenten/botova/>

N.B.: de vermelde tussenwaarde is door PAIS berekend en is niet afkomstig uit BoToVa

BoToVa T12 Toetsing Wbb grond

Projectnummer	K21001431
Projectnaam	Boerijendijk 5 te Groenlo
Ordernummer	K21001431
Datum monstername	04-05-2021
Monsternemer	
Certificaatnummer	2021074588
Startdatum	05-05-2021
Rapportagedatum	11-05-2021

Analyse	Eenheid	4	GSSD	Oordeel	RG	AW	T	I
Bodemtype correctie								
Organische stof		1,1						
Korrelgrootte < 2 µm (Lutum)		3,3						
Voorbehandeling								
Cryogeen malen AS3000		Uitgevoerd						
Bodemkundige analyses								
Droge stof	% (m/m)	84,6	84,6					
Organische stof	% (m/m) ds	1,1	1,1					
Gloeirest	% (m/m) ds	99						
Korrelgrootte < 2 µm (Lutum)	% (m/m) ds	3,3	3,3					
Metalen								
Barium (Ba)	mg/kg ds	<20	46,67		20	190	555	920
Cadmium (Cd)	mg/kg ds	<0,20	0,2363	-	0,2	0,6	6,8	13
Kobalt (Co)	mg/kg ds	<3,0	6,464	-	3	15	103	190
Koper (Cu)	mg/kg ds	<5,0	6,931	-	5	40	115	190
Kwik (Hg)	mg/kg ds	<0,050	0,0492	-	0,05	0,15	18,1	36
Molybdeen (Mo)	mg/kg ds	<1,5	1,05	-	1,5	1,5	95,8	190
Nikkel (Ni)	mg/kg ds	<4,0	7,368	-	4	35	67,5	100
Lood (Pb)	mg/kg ds	<10	10,76	-	10	50	290	530
Zink (Zn)	mg/kg ds	<20	31,16	-	20	140	430	720
Minerale olie								
Minerale olie (C10-C12)	mg/kg ds	<3,0	10,5					
Minerale olie (C12-C16)	mg/kg ds	<5,0	17,5					
Minerale olie (C16-C21)	mg/kg ds	<5,0	17,5					
Minerale olie (C21-C30)	mg/kg ds	<11	38,5					
Minerale olie (C30-C35)	mg/kg ds	<5,0	17,5					
Minerale olie (C35-C40)	mg/kg ds	<6,0	21					
Minerale olie totaal (C10-C40)	mg/kg ds	<35	122,5	-	35	190	2600	5000
Polychloorbifenylen, PCB								
PCB 28	mg/kg ds	<0,0010	0,0035					
PCB 52	mg/kg ds	<0,0010	0,0035					
PCB 101	mg/kg ds	<0,0010	0,0035					
PCB 118	mg/kg ds	<0,0010	0,0035					
PCB 138	mg/kg ds	<0,0010	0,0035					
PCB 153	mg/kg ds	<0,0010	0,0035					
PCB 180	mg/kg ds	<0,0010	0,0035					
PCB (som 7) (factor 0,7)	mg/kg ds	0,0049	0,0245	-	0,007	0,02	0,51	1
Polycyclische Aromatische Koolwaterstoffen, PAH								
Naftaleen	mg/kg ds	<0,050	0,035					
Fenanthreen	mg/kg ds	<0,050	0,035					
Anthraceen	mg/kg ds	<0,050	0,035					
Fluorantheen	mg/kg ds	<0,050	0,035					
Benzo(a)anthraceen	mg/kg ds	<0,050	0,035					
Chryseen	mg/kg ds	<0,050	0,035					
Benzo(k)fluorantheen	mg/kg ds	<0,050	0,035					
Benzo(a)pyreen	mg/kg ds	<0,050	0,035					
Benzo(ghi)peryleen	mg/kg ds	<0,050	0,035					
Indeno(123-cd)pyreen	mg/kg ds	<0,050	0,035					
PAK VROM (10) (factor 0,7)	mg/kg ds	0,35	0,35	-	0,35	1,5	20,8	40

Legenda

Nr.	Analytico-nr	Monster
4	12033367	MMOG04

Eindoordeel: Voldoet aan Achtergrondwaarde

Gebruikte afkortingen

-	kleiner dan of gelijk aan Achtergrondwaarde
*	groter dan Achtergrondwaarde
**	groter dan Tussenwaarde
***	groter dan Interventiewaarde

GSSD	Gestandaardiseerd gehalte
RG	Vereiste Rapportagegrens
AW	Achtergrondwaarde
T	Tussenwaarde
I	Interventiewaarde

Deze toetsing is uitgevoerd met behulp van BoToVa.

Zie voor info: <http://www.rwsleefomgeving.nl/onderwerpen/bodem-ondergrond/bbk/instrumenten/botova/>

N.B.: de vermelde tussenwaarde is door PAIS berekend en is niet afkomstig uit BoToVa

BoToVa T12 Toetsing Wbb grond

Projectnummer	K21001431
Projectnaam	Boerijendijk 5 te Groenlo
Ordernummer	K21001431
Datum monstername	04-05-2021
Monsternemer	
Certificaatnummer	2021074588
Startdatum	05-05-2021
Rapportagedatum	11-05-2021

Analyse	Eenheid	5	GSSD	Oordeel	RG	AW	T	I
Bodemtype correctie								
Organische stof		0,8						
Korrelgrootte < 2 µm (Lutum)		2						
Voorbehandeling								
Cryogeen malen AS3000		Uitgevoerd						
Bodemkundige analyses								
Droge stof	% (m/m)	84,2	84,2					
Organische stof	% (m/m) ds	0,8	0,8					
Gloeirest	% (m/m) ds	99						
Korrelgrootte < 2 µm (Lutum)	% (m/m) ds	<2,0	1,4					
Metalen								
Barium (Ba)	mg/kg ds	<20	54,25		20	190	555	920
Cadmium (Cd)	mg/kg ds	<0,20	0,241	-	0,2	0,6	6,8	13
Kobalt (Co)	mg/kg ds	<3,0	7,383	-	3	15	103	190
Koper (Cu)	mg/kg ds	<5,0	7,241	-	5	40	115	190
Kwik (Hg)	mg/kg ds	<0,050	0,0502	-	0,05	0,15	18,1	36
Molybdeen (Mo)	mg/kg ds	<1,5	1,05	-	1,5	1,5	95,8	190
Nikkel (Ni)	mg/kg ds	<4,0	8,167	-	4	35	67,5	100
Lood (Pb)	mg/kg ds	<10	11,02	-	10	50	290	530
Zink (Zn)	mg/kg ds	<20	33,22	-	20	140	430	720
Minerale olie								
Minerale olie (C10-C12)	mg/kg ds	<3,0	10,5					
Minerale olie (C12-C16)	mg/kg ds	<5,0	17,5					
Minerale olie (C16-C21)	mg/kg ds	<5,0	17,5					
Minerale olie (C21-C30)	mg/kg ds	<11	38,5					
Minerale olie (C30-C35)	mg/kg ds	<5,0	17,5					
Minerale olie (C35-C40)	mg/kg ds	<6,0	21					
Minerale olie totaal (C10-C40)	mg/kg ds	<35	122,5	-	35	190	2600	5000
Polychloorbifenylen, PCB								
PCB 28	mg/kg ds	<0,0010	0,0035					
PCB 52	mg/kg ds	<0,0010	0,0035					
PCB 101	mg/kg ds	<0,0010	0,0035					
PCB 118	mg/kg ds	<0,0010	0,0035					
PCB 138	mg/kg ds	<0,0010	0,0035					
PCB 153	mg/kg ds	<0,0010	0,0035					
PCB 180	mg/kg ds	<0,0010	0,0035					
PCB (som 7) (factor 0,7)	mg/kg ds	0,0049	0,0245	-	0,007	0,02	0,51	1
Polycyclische Aromatische Koolwaterstoffen, PAH								
Naftaleen	mg/kg ds	<0,050	0,035					
Fenanthreen	mg/kg ds	<0,050	0,035					
Anthraceen	mg/kg ds	<0,050	0,035					
Fluorantheen	mg/kg ds	<0,050	0,035					
Benzo(a)anthraceen	mg/kg ds	<0,050	0,035					
Chryseen	mg/kg ds	<0,050	0,035					
Benzo(k)fluorantheen	mg/kg ds	<0,050	0,035					
Benzo(a)pyreen	mg/kg ds	<0,050	0,035					
Benzo(ghi)peryleen	mg/kg ds	<0,050	0,035					
Indeno(123-cd)pyreen	mg/kg ds	<0,050	0,035					
PAK VROM (10) (factor 0,7)	mg/kg ds	0,35	0,35	-	0,35	1,5	20,8	40

Legenda

Nr.	Analytico-nr	Monster
5	12033368	MMOG05

Eindoordeel: Voldoet aan Achtergrondwaarde

Gebruikte afkortingen

-	kleiner dan of gelijk aan Achtergrondwaarde
*	groter dan Achtergrondwaarde
**	groter dan Tussenwaarde
***	groter dan Interventiewaarde

GSSD	Gestandaardiseerd gehalte
RG	Vereiste Rapportagegrens
AW	Achtergrondwaarde
T	Tussenwaarde
I	Interventiewaarde

Deze toetsing is uitgevoerd met behulp van BoToVa.

Zie voor info: <http://www.rwsleefomgeving.nl/onderwerpen/bodem-ondergrond/bbk/instrumenten/botova/>

N.B.: de vermelde tussenwaarde is door PAIS berekend en is niet afkomstig uit BoToVa

BoToVa T12 Toetsing Wbb grond

Projectnummer K21001431
 Projectnaam Boerijendijk 5 te Groenlo
 Ordernummer K21001431
 Datum monsternamen 16-04-2021
 Monsternemer
 Certificaatnummer 2021063879
 Startdatum 19-04-2021
 Rapportagedatum 22-04-2021

Analyse	Eenheid	1	GSSD	Oordeel	RG	AW	T	I
Bodemtype correctie								
Organische stof		1,3						
Korrelgrootte < 2 µm (Lutum)		25						
Voorbehandeling								
Cryogeen malen AS3000		Uitgevoerd						
Bodemkundige analyses								
Droge stof	% (m/m)	88,4	88,4					
Organische stof	% (m/m) ds	1,3	1,3					
Gloeirest	% (m/m) ds	98						
Minerale olie								
Minerale olie (C10-C12)	mg/kg ds	<3,0	10,5					
Minerale olie (C12-C16)	mg/kg ds	<5,0	17,5					
Minerale olie (C16-C21)	mg/kg ds	24	120					
Minerale olie (C21-C30)	mg/kg ds	18	90					
Minerale olie (C30-C35)	mg/kg ds	6,1	30,5					
Minerale olie (C35-C40)	mg/kg ds	<6,0	21					
Minerale olie totaal (C10-C40)	mg/kg ds	54	270	*	35	190	2600	5000
Chromatogram olie (GC)		Zie bijl.						

Legenda

Nr. Analytico-nr Monster
 1 11998555 MMBGtank

Eindoordeel: Overschrijding Achtergrondwaarde

Gebruikte afkortingen

- kleiner dan of gelijk aan Achtergrondwaarde
 * groter dan Achtergrondwaarde
 ** groter dan Tussenwaarde
 *** groter dan Interventiewaarde

GSSD Gestandaardiseerd gehalte
 RG Vereiste Rapportagegrens
 AW Achtergrondwaarde
 T Tussenwaarde
 I Interventiewaarde

Deze toetsing is uitgevoerd met behulp van BoToVa.

Zie voor info: <http://www.rwsleefomgeving.nl/onderwerpen/bodem-ondergrond/bbk/instrumenten/botova/>

N.B.: de vermelde tussenwaarde is door PAIS berekend en is niet afkomstig uit BoToVa

BoToVa T1 Beoordeling kwaliteit van grond en bagger bij toepassing op of in de landbodem

Projectnummer K21001431
 Projectnaam Boerijendijk 5 te Groenlo
 Ordernummer K21001431
 Datum monstername 04-05-2021
 Monsternemer
 Certificaatnummer 2021074588
 Startdatum 05-05-2021
 Rapportagedatum 11-05-2021

Analyse	Eenheid	1	GSSD	Oordeel	RG Eis	AW	Wonen	Industrie	IW
Bodemtype correctie									
Organische stof		2,3							
Korrelgrootte < 2 µm (Lutum)		3							
Voorbehandeling									
Cryogeen malen AS3000		Uitgevoerd							
Bodemkundige analyses									
Droge stof	% (m/m)	85,9	85,9						
Organische stof	% (m/m) ds	2,3	2,3						
Gloeirest	% (m/m) ds	98							
Korrelgrootte < 2 µm (Lutum)	% (m/m) ds	3	3						
Metalen									
Barium (Ba)	mg/kg ds	<20	48,22		20				920
Cadmium (Cd)	mg/kg ds	<0,20	0,2342	<=AW	0,2	0,6	1,2	4,3	13
Kobalt (Co)	mg/kg ds	<3,0	6,655	<=AW	3	15	35	190	190
Koper (Cu)	mg/kg ds	5,2	10,3	<=AW	5	40	54	190	190
Kwik (Hg)	mg/kg ds	<0,050	0,0493	<=AW	0,05	0,15	0,83	4,8	36
Molybdeen (Mo)	mg/kg ds	<1,5	1,05	<=AW	1,5	1,5	88	190	190
Nikkel (Ni)	mg/kg ds	<4,0	7,538	<=AW	4	35		100	100
Lood (Pb)	mg/kg ds	12	18,44	<=AW	10	50	210	530	530
Zink (Zn)	mg/kg ds	27	60,53	<=AW	20	140	200	720	720
Minerale olie									
Minerale olie (C10-C12)	mg/kg ds	<3,0	9,13						
Minerale olie (C12-C16)	mg/kg ds	<5,0	15,22						
Minerale olie (C16-C21)	mg/kg ds	<5,0	15,22						
Minerale olie (C21-C30)	mg/kg ds	<11	33,48						
Minerale olie (C30-C35)	mg/kg ds	<5,0	15,22						
Minerale olie (C35-C40)	mg/kg ds	<6,0	18,26						
Minerale olie totaal (C10-C40)	mg/kg ds	<35	106,5	<=AW	35	190	190	500	5000
Polychloorbifenylen, PCB									
PCB 28	mg/kg ds	<0,0010	0,003						
PCB 52	mg/kg ds	<0,0010	0,003						
PCB 101	mg/kg ds	<0,0010	0,003						
PCB 118	mg/kg ds	<0,0010	0,003						
PCB 138	mg/kg ds	<0,0010	0,003						
PCB 153	mg/kg ds	<0,0010	0,003						
PCB 180	mg/kg ds	<0,0010	0,003						
PCB (som 7) (factor 0,7)	mg/kg ds	0,0049	0,0213	<=AW	0,0049	0,02	0,04	0,5	1
Polycyclische Aromatische Koolwaterstoffen, PAH									
Naftaleen	mg/kg ds	<0,050	0,035						
Fenanthreen	mg/kg ds	<0,050	0,035						
Anthraceen	mg/kg ds	<0,050	0,035						
Fluorantheen	mg/kg ds	<0,050	0,035						
Benzo(a)anthraceen	mg/kg ds	<0,050	0,035						
Chryseen	mg/kg ds	<0,050	0,035						
Benzo(k)fluorantheen	mg/kg ds	<0,050	0,035						
Benzo(a)pyreen	mg/kg ds	<0,050	0,035						
Benzo(ghi)perylene	mg/kg ds	<0,050	0,035						
Indeno(123-cd)pyreen	mg/kg ds	<0,050	0,035						
PAK VROM (10) (factor 0,7)	mg/kg ds	0,35	0,35	<=AW	0,5	1,5	6,8	40	40

Legenda

Nr. Analytico-nr Monster
 1 12033364 MMBG01

Eindoordeel: Altijd toepasbaar

Gebruikte afkortingen

GSSD Gestandaardiseerd gehalte
 AW Achtergrondwaarde
 <= AW kleiner dan of gelijk aan Achtergrondwaarde
 RG Eis Vereiste rapportagegrens
 IW Interventiewaarde

Deze toetsing is uitgevoerd met behulp van BoToVa.

Zie voor info: <http://www.rwsleefomgeving.nl/onderwerpen/bodem-ondergrond/bbk/instrumenten/botova/>

BoToVa T1 Beoordeling kwaliteit van grond en bagger bij toepassing op of in de landbodem

Projectnummer K21001431
 Projectnaam Boerijendijk 5 te Groenlo
 Ordernummer K21001431
 Datum monstername 04-05-2021
 Monsternemer
 Certificaatnummer 2021074588
 Startdatum 05-05-2021
 Rapportagedatum 11-05-2021

Analyse	Eenheid	2	GSSD	Oordeel	RG Eis	AW	Wonen	Industrie	IW
Bodemtype correctie									
Organische stof		2,9							
Korrelgrootte < 2 µm (Lutum)		3,3							
Voorbehandeling									
Cryogeen malen AS3000		Uitgevoerd							
Bodemkundige analyses									
Droge stof	% (m/m)	89,6	89,6						
Organische stof	% (m/m) ds	2,9	2,9						
Gloeirest	% (m/m) ds	97							
Korrelgrootte < 2 µm (Lutum)	% (m/m) ds	3,3	3,3						
Metalen									
Barium (Ba)	mg/kg ds	<20	46,67		20				920
Cadmium (Cd)	mg/kg ds	<0,20	0,2271	<=AW	0,2	0,6	1,2	4,3	13
Kobalt (Co)	mg/kg ds	<3,0	6,464	<=AW	3	15	35	190	190
Koper (Cu)	mg/kg ds	5,5	10,58	<=AW	5	40	54	190	190
Kwik (Hg)	mg/kg ds	<0,050	0,0489	<=AW	0,05	0,15	0,83	4,8	36
Molybdeen (Mo)	mg/kg ds	<1,5	1,05	<=AW	1,5	1,5	88	190	190
Nikkel (Ni)	mg/kg ds	<4,0	7,368	<=AW	4	35		100	100
Lood (Pb)	mg/kg ds	12	18,15	<=AW	10	50	210	530	530
Zink (Zn)	mg/kg ds	22	47,94	<=AW	20	140	200	720	720
Minerale olie									
Minerale olie (C10-C12)	mg/kg ds	<3,0	7,241						
Minerale olie (C12-C16)	mg/kg ds	<5,0	12,07						
Minerale olie (C16-C21)	mg/kg ds	<5,0	12,07						
Minerale olie (C21-C30)	mg/kg ds	12	41,38						
Minerale olie (C30-C35)	mg/kg ds	9,6	33,1						
Minerale olie (C35-C40)	mg/kg ds	<6,0	14,48						
Minerale olie totaal (C10-C40)	mg/kg ds	<35	84,48	<=AW	35	190	190	500	5000
Polychloorbifenylen, PCB									
PCB 28	mg/kg ds	<0,0010	0,0024						
PCB 52	mg/kg ds	<0,0010	0,0024						
PCB 101	mg/kg ds	<0,0010	0,0024						
PCB 118	mg/kg ds	<0,0010	0,0024						
PCB 138	mg/kg ds	<0,0010	0,0024						
PCB 153	mg/kg ds	<0,0010	0,0024						
PCB 180	mg/kg ds	<0,0010	0,0024						
PCB (som 7) (factor 0,7)	mg/kg ds	0,0049	0,0169	<=AW	0,0049	0,02	0,04	0,5	1
Polycyclische Aromatische Koolwaterstoffen, PAH									
Naftaleen	mg/kg ds	<0,050	0,035						
Fenanthreen	mg/kg ds	0,25	0,25						
Anthraceen	mg/kg ds	0,12	0,12						
Fluorantheen	mg/kg ds	0,62	0,62						
Benzo(a)anthraceen	mg/kg ds	0,25	0,25						
Chryseen	mg/kg ds	0,26	0,26						
Benzo(k)fluorantheen	mg/kg ds	0,17	0,17						
Benzo(a)pyreen	mg/kg ds	0,29	0,29						
Benzo(ghi)peryleen	mg/kg ds	0,19	0,19						
Indeno(123-cd)pyreen	mg/kg ds	0,21	0,21						
PAK VROM (10) (factor 0,7)	mg/kg ds	2,4	2,395	Wonen	0,5	1,5	6,8	40	40

Legenda

Nr. Analytico-nr Monster
 2 12033365 MMBG02

Eindoordeel: Altijd toepasbaar

Gebruikte afkortingen

GSSD Gestandaardiseerd gehalte
 AW Achtergrondwaarde
 <= AW kleiner dan of gelijk aan Achtergrondwaarde
 RG Eis Vereiste rapportagegrens
 IW Interventiewaarde

Deze toetsing is uitgevoerd met behulp van BoToVa.

Zie voor info: <http://www.rwsleefomgeving.nl/onderwerpen/bodem-ondergrond/bbk/instrumenten/botova/>

BoToVa T1 Beoordeling kwaliteit van grond en bagger bij toepassing op of in de landbodem

Projectnummer K21001431
 Projectnaam Boerijendijk 5 te Groenlo
 Ordernummer K21001431
 Datum monstername 04-05-2021
 Monsternemer
 Certificaatnummer 2021074588
 Startdatum 05-05-2021
 Rapportagedatum 11-05-2021

Analyse	Eenheid	3	GSSD	Oordeel	RG Eis	AW	Wonen	Industrie	IW
Bodemtype correctie									
Organische stof		1							
Korrelgrootte < 2 µm (Lutum)		2,6							
Voorbehandeling									
Cryogeen malen AS3000		Uitgevoerd							
Verkleinen kaakbreker		Uitgevoerd							
Bodemkundige analyses									
Droge stof	% (m/m)	87,7	87,7						
Organische stof	% (m/m) ds	1	1						
Gloeirest	% (m/m) ds	99							
Korrelgrootte < 2 µm (Lutum)	% (m/m) ds	2,6	2,6						
Metalen									
Barium (Ba)	mg/kg ds	<20	50,47		20				920
Cadmium (Cd)	mg/kg ds	<0,20	0,2388	<=AW	0,2	0,6	1,2	4,3	13
Kobalt (Co)	mg/kg ds	<3,0	6,928	<=AW	3	15	35	190	190
Koper (Cu)	mg/kg ds	<5,0	7,095	<=AW	5	40	54	190	190
Kwik (Hg)	mg/kg ds	<0,050	0,0498	<=AW	0,05	0,15	0,83	4,8	36
Molybdeen (Mo)	mg/kg ds	<1,5	1,05	<=AW	1,5	1,5	88	190	190
Nikkel (Ni)	mg/kg ds	4,4	12,22	<=AW	4	35		100	100
Lood (Pb)	mg/kg ds	<10	10,9	<=AW	10	50	210	530	530
Zink (Zn)	mg/kg ds	<20	32,24	<=AW	20	140	200	720	720
Minerale olie									
Minerale olie (C10-C12)	mg/kg ds	<3,0	10,5						
Minerale olie (C12-C16)	mg/kg ds	<5,0	17,5						
Minerale olie (C16-C21)	mg/kg ds	<5,0	17,5						
Minerale olie (C21-C30)	mg/kg ds	<11	38,5						
Minerale olie (C30-C35)	mg/kg ds	7	35						
Minerale olie (C35-C40)	mg/kg ds	<6,0	21						
Minerale olie totaal (C10-C40)	mg/kg ds	<35	122,5	<=AW	35	190	190	500	5000
Polychloorbifenylen, PCB									
PCB 28	mg/kg ds	<0,0010	0,0035						
PCB 52	mg/kg ds	<0,0010	0,0035						
PCB 101	mg/kg ds	<0,0010	0,0035						
PCB 118	mg/kg ds	<0,0010	0,0035						
PCB 138	mg/kg ds	<0,0010	0,0035						
PCB 153	mg/kg ds	<0,0010	0,0035						
PCB 180	mg/kg ds	<0,0010	0,0035						
PCB (som 7) (factor 0,7)	mg/kg ds	0,0049	0,0245	<=AW	0,0049	0,02	0,04	0,5	1
Polycyclische Aromatische Koolwaterstoffen, PAH									
Naftaleen	mg/kg ds	<0,050	0,035						
Fenanthreen	mg/kg ds	<0,050	0,035						
Anthraceen	mg/kg ds	<0,050	0,035						
Fluorantheen	mg/kg ds	0,063	0,063						
Benzo(a)anthraceen	mg/kg ds	<0,050	0,035						
Chryseen	mg/kg ds	<0,050	0,035						
Benzo(k)fluorantheen	mg/kg ds	<0,050	0,035						
Benzo(a)pyreen	mg/kg ds	<0,050	0,035						
Benzo(ghi)peryleen	mg/kg ds	0,068	0,068						
Indeno(123-cd)pyreen	mg/kg ds	<0,050	0,035						
PAK VROM (10) (factor 0,7)	mg/kg ds	0,41	0,411	<=AW	0,5	1,5	6,8	40	40

Legenda

Nr. Analytico-nr Monster
 3 12033366 MMBG03

Eindoordeel: Altijd toepasbaar

Gebruikte afkortingen

GSSD Gestandaardiseerd gehalte
 AW Achtergrondwaarde
 <= AW kleiner dan of gelijk aan Achtergrondwaarde
 RG Eis Vereiste rapportagegrens
 IW Interventiewaarde

Deze toetsing is uitgevoerd met behulp van BoToVa.

Zie voor info: <http://www.rwsleefomgeving.nl/onderwerpen/bodem-ondergrond/bbk/instrumenten/botova/>

BoToVa T1 Beoordeling kwaliteit van grond en bagger bij toepassing op of in de landbodem

Projectnummer	K21001431
Projectnaam	Boerijendijk 5 te Groenlo
Ordernummer	K21001431
Datum monstername	04-05-2021
Monsternemer	
Certificaatnummer	2021074588
Startdatum	05-05-2021
Rapportagedatum	11-05-2021

Analyse	Eenheid	4	GSSD	Oordeel	RG Eis	AW	Wonen	Industrie	IW
Bodemtype correctie									
Organische stof		1,1							
Korrelgrootte < 2 µm (Lutum)		3,3							
Voorbehandeling									
Cryogeen malen AS3000		Uitgevoerd							
Bodemkundige analyses									
Droge stof	% (m/m)	84,6	84,6						
Organische stof	% (m/m) ds	1,1	1,1						
Gloeirest	% (m/m) ds	99							
Korrelgrootte < 2 µm (Lutum)	% (m/m) ds	3,3	3,3						
Metalen									
Barium (Ba)	mg/kg ds	<20	46,67		20				920
Cadmium (Cd)	mg/kg ds	<0,20	0,2363	<=AW	0,2	0,6	1,2	4,3	13
Kobalt (Co)	mg/kg ds	<3,0	6,464	<=AW	3	15	35	190	190
Koper (Cu)	mg/kg ds	<5,0	6,931	<=AW	5	40	54	190	190
Kwik (Hg)	mg/kg ds	<0,050	0,0492	<=AW	0,05	0,15	0,83	4,8	36
Molybdeen (Mo)	mg/kg ds	<1,5	1,05	<=AW	1,5	1,5	88	190	190
Nikkel (Ni)	mg/kg ds	<4,0	7,368	<=AW	4	35		100	100
Lood (Pb)	mg/kg ds	<10	10,76	<=AW	10	50	210	530	530
Zink (Zn)	mg/kg ds	<20	31,16	<=AW	20	140	200	720	720
Minerale olie									
Minerale olie (C10-C12)	mg/kg ds	<3,0	10,5						
Minerale olie (C12-C16)	mg/kg ds	<5,0	17,5						
Minerale olie (C16-C21)	mg/kg ds	<5,0	17,5						
Minerale olie (C21-C30)	mg/kg ds	<11	38,5						
Minerale olie (C30-C35)	mg/kg ds	<5,0	17,5						
Minerale olie (C35-C40)	mg/kg ds	<6,0	21						
Minerale olie totaal (C10-C40)	mg/kg ds	<35	122,5	<=AW	35	190	190	500	5000
Polychloorbifenylen, PCB									
PCB 28	mg/kg ds	<0,0010	0,0035						
PCB 52	mg/kg ds	<0,0010	0,0035						
PCB 101	mg/kg ds	<0,0010	0,0035						
PCB 118	mg/kg ds	<0,0010	0,0035						
PCB 138	mg/kg ds	<0,0010	0,0035						
PCB 153	mg/kg ds	<0,0010	0,0035						
PCB 180	mg/kg ds	<0,0010	0,0035						
PCB (som 7) (factor 0,7)	mg/kg ds	0,0049	0,0245	<=AW	0,0049	0,02	0,04	0,5	1
Polycyclische Aromatische Koolwaterstoffen, PAH									
Naftaleen	mg/kg ds	<0,050	0,035						
Fenanthreen	mg/kg ds	<0,050	0,035						
Anthraceen	mg/kg ds	<0,050	0,035						
Fluorantheen	mg/kg ds	<0,050	0,035						
Benzo(a)anthraceen	mg/kg ds	<0,050	0,035						
Chryseen	mg/kg ds	<0,050	0,035						
Benzo(k)fluorantheen	mg/kg ds	<0,050	0,035						
Benzo(a)pyreen	mg/kg ds	<0,050	0,035						
Benzo(ghi)perylene	mg/kg ds	<0,050	0,035						
Indeno(123-cd)pyreen	mg/kg ds	<0,050	0,035						
PAK VROM (10) (factor 0,7)	mg/kg ds	0,35	0,35	<=AW	0,5	1,5	6,8	40	40

Legenda

Nr.	Analytico-nr	Monster
4	12033367	MMOG04

Eindoordeel: Altijd toepasbaar

Gebruikte afkortingen

GSSD	Gestandaardiseerd gehalte
AW	Achtergrondwaarde
<= AW	kleiner dan of gelijk aan Achtergrondwaarde
RG Eis	Vereiste rapportagegrens
IW	Interventiewaarde

Deze toetsing is uitgevoerd met behulp van BoToVa.

Zie voor info: <http://www.rwsleefomgeving.nl/onderwerpen/bodem-ondergrond/bbk/instrumenten/botova/>

BoToVa T1 Beoordeling kwaliteit van grond en bagger bij toepassing op of in de landbodem

Projectnummer K21001431
 Projectnaam Boerijendijk 5 te Groenlo
 Ordernummer K21001431
 Datum monstername 04-05-2021
 Monstername
 Certificaatnummer 2021074588
 Startdatum 05-05-2021
 Rapportagedatum 11-05-2021

Analyse	Eenheid	5	GSSD	Oordeel	RG Eis	AW	Wonen	Industrie	IW
Bodemtype correctie									
Organische stof		0,8							
Korrelgrootte < 2 µm (Lutum)		2							
Voorbehandeling									
Cryogeen malen AS3000		Uitgevoerd							
Bodemkundige analyses									
Droge stof	% (m/m)	84,2	84,2						
Organische stof	% (m/m) ds	0,8	0,8						
Gloeirest	% (m/m) ds	99							
Korrelgrootte < 2 µm (Lutum)	% (m/m) ds	<2,0	1,4						
Metalen									
Barium (Ba)	mg/kg ds	<20	54,25		20				920
Cadmium (Cd)	mg/kg ds	<0,20	0,241	<=AW	0,2	0,6	1,2	4,3	13
Kobalt (Co)	mg/kg ds	<3,0	7,383	<=AW	3	15	35	190	190
Koper (Cu)	mg/kg ds	<5,0	7,241	<=AW	5	40	54	190	190
Kwik (Hg)	mg/kg ds	<0,050	0,0502	<=AW	0,05	0,15	0,83	4,8	36
Molybdeen (Mo)	mg/kg ds	<1,5	1,05	<=AW	1,5	1,5	88	190	190
Nikkel (Ni)	mg/kg ds	<4,0	8,167	<=AW	4	35		100	100
Lood (Pb)	mg/kg ds	<10	11,02	<=AW	10	50	210	530	530
Zink (Zn)	mg/kg ds	<20	33,22	<=AW	20	140	200	720	720
Minerale olie									
Minerale olie (C10-C12)	mg/kg ds	<3,0	10,5						
Minerale olie (C12-C16)	mg/kg ds	<5,0	17,5						
Minerale olie (C16-C21)	mg/kg ds	<5,0	17,5						
Minerale olie (C21-C30)	mg/kg ds	<11	38,5						
Minerale olie (C30-C35)	mg/kg ds	<5,0	17,5						
Minerale olie (C35-C40)	mg/kg ds	<6,0	21						
Minerale olie totaal (C10-C40)	mg/kg ds	<35	122,5	<=AW	35	190	190	500	5000
Polychloorbifenylen, PCB									
PCB 28	mg/kg ds	<0,0010	0,0035						
PCB 52	mg/kg ds	<0,0010	0,0035						
PCB 101	mg/kg ds	<0,0010	0,0035						
PCB 118	mg/kg ds	<0,0010	0,0035						
PCB 138	mg/kg ds	<0,0010	0,0035						
PCB 153	mg/kg ds	<0,0010	0,0035						
PCB 180	mg/kg ds	<0,0010	0,0035						
PCB (som 7) (factor 0,7)	mg/kg ds	0,0049	0,0245	<=AW	0,0049	0,02	0,04	0,5	1
Polycyclische Aromatische Koolwaterstoffen, PAH									
Naftaleen	mg/kg ds	<0,050	0,035						
Fenanthreen	mg/kg ds	<0,050	0,035						
Anthraceen	mg/kg ds	<0,050	0,035						
Fluorantheen	mg/kg ds	<0,050	0,035						
Benzo(a)anthraceen	mg/kg ds	<0,050	0,035						
Chryseen	mg/kg ds	<0,050	0,035						
Benzo(k)fluorantheen	mg/kg ds	<0,050	0,035						
Benzo(a)pyreen	mg/kg ds	<0,050	0,035						
Benzo(ghi)perylene	mg/kg ds	<0,050	0,035						
Indeno(123-cd)pyreen	mg/kg ds	<0,050	0,035						
PAK VROM (10) (factor 0,7)	mg/kg ds	0,35	0,35	<=AW	0,5	1,5	6,8	40	40

Legenda

Nr. Analytico-nr Monster
 5 1203368 MMOG05

Eindoordeel: Altijd toepasbaar

Gebruikte afkortingen

GSSD Gestandaardiseerd gehalte
 AW Achtergrondwaarde
 <= AW kleiner dan of gelijk aan Achtergrondwaarde
 RG Eis Vereiste rapportagegrens
 IW Interventiewaarde

Deze toetsing is uitgevoerd met behulp van BoToVa.

Zie voor info: <http://www.rwsleefomgeving.nl/onderwerpen/bodem-ondergrond/bbk/instrumenten/botova/>

BoToVa T1 Beoordeling kwaliteit van grond en bagger bij toepassing op of in de landbodem

Projectnummer K21001431
 Projectnaam Boerijendijk 5 te Groenlo
 Ordernummer K21001431
 Datum monstername 16-04-2021
 Monsteremer
 Certificaatnummer 2021063879
 Startdatum 19-04-2021
 Rapportagedatum 22-04-2021

Analyse	Eenheid	1	GSSD	Oordeel	RG Eis	AW	Wonen	Industrie	IW
Bodemtype correctie									
Organische stof		1,3							
Korrelgrootte < 2 µm (Lutum)		25		#					
Voorbehandeling									
Cryogeen malen AS3000		Uitgevoerd							
Bodemkundige analyses									
Droge stof	% (m/m)	88,4	88,4						
Organische stof	% (m/m) ds	1,3	1,3						
Gloeirest	% (m/m) ds	98							
Minerale olie									
Minerale olie (C10-C12)	mg/kg ds	<3,0	10,5						
Minerale olie (C12-C16)	mg/kg ds	<5,0	17,5						
Minerale olie (C16-C21)	mg/kg ds	24	120						
Minerale olie (C21-C30)	mg/kg ds	18	90						
Minerale olie (C30-C35)	mg/kg ds	6,1	30,5						
Minerale olie (C35-C40)	mg/kg ds	<6,0	21						
Minerale olie totaal (C10-C40)	mg/kg ds	54	270	Industrie	35	190	190	500	5000
Chromatogram olie (GC)		Zie bijl.							

Legenda

Nr. Analytico-nr Monster
 1 11998555 MMBGtank

Eindoordeel: Klasse industrie

Gebruikte afkortingen

GSSD Gestandaardiseerd gehalte
 AW Achtergrondwaarde
 <= AW kleiner dan of gelijk aan Achtergrondwaarde
 RG Eis Vereiste rapportagegrens
 IW Interventiewaarde

Deze toetsing is uitgevoerd met behulp van BoToVa.

Zie voor info: <http://www.rwsleefomgeving.nl/onderwerpen/bodem-ondergrond/bbk/instrumenten/botova/>

Grondwater

BoToVa T13 Toetsing Wbb grondwater (ondiep)

Projectnummer K21001431
 Projectnaam Boerijendijk 5 te Groenlo
 Ordernummer K21001431
 Datum monsternamen 04-05-2021
 Monsternemer D.P. van Konijnenburg
 Certificaatnummer 2021074571
 Startdatum 05-05-2021
 Rapportagedatum 13-05-2021

Analyse	Eenheid	1	GSSD	Oordeel	RG	S	T	I
Vluchtige Aromatische Koolwaterstoffen								
Benzeen	µg/L	<0,20	0,14	-	0,2	0,2	15,1	30
Tolueen	µg/L	<0,20	0,14	-	0,2	7	504	1000
Ethylbenzeen	µg/L	<0,20	0,14	-	0,2	4	77	150
o-Xyleen	µg/L	<0,10	0,07					
m,p-Xyleen	µg/L	<0,20	0,14					
Xylenen (som) factor 0,7	µg/L	0,21	0,21	-	0,2	0,2	35,1	70
BTEX (som)	µg/L	<0,90						
Naftaleen	µg/L	<0,020	0,014	-	0,02	0,01	35	70
Minerale olie								
Minerale olie (C10-C12)	µg/L	<10	7					
Minerale olie (C12-C16)	µg/L	<10	7					
Minerale olie (C16-C21)	µg/L	<10	7					
Minerale olie (C21-C30)	µg/L	<15	10,5					
Minerale olie (C30-C35)	µg/L	<10	7					
Minerale olie (C35-C40)	µg/L	<10	7					
Minerale olie totaal (C10-C40)	µg/L	<50	35	-	50	50	325	600
Extra parameters								
som 16 aromatische oplosmiddelen	µg/L		0,63	Geen oordeel mogelijk				

Legenda

Nr. Analytico-nr Monster
 1 12033286 Pb01-1-1

Eindoordeel: Voldoet aan Streefwaarde

Gebruikte afkortingen

- kleiner dan of gelijk aan Streefwaarde
 * groter dan Streefwaarde
 ** groter dan Tussenwaarde
 *** groter dan Interventiewaarde

GSSD Gestandaardiseerd gehalte
 RG Vereiste Rapportagegrens
 S Streefwaarde
 T Tussenwaarde
 I Interventiewaarde

Deze toetsing is uitgevoerd met behulp van BoToVa.

Zie voor info: <http://www.rwsleefomgeving.nl/onderwerpen/bodem-ondergrond/bbk/instrumenten/botova/>

N.B.: de vermelde tussenwaarde is door PAIS berekend en is niet afkomstig uit BoToVa

BoToVa T13 Toetsing Wbb grondwater (ondiep)

Projectnummer	K21001431
Projectnaam	Boerijendijk 5 te Groenlo
Ordernummer	K21001431
Datum monstername	04-05-2021
Monsternemer	D.P. van Konijnenburg
Certificaatnummer	2021074571
Startdatum	05-05-2021
Rapportagedatum	13-05-2021

Analyse	Eenheid	2	GSSD	Oordeel	RG	S	T	I
Vluchtige Aromatische Koolwaterstoffen								
Benzeen	µg/L	<0,20	0,14	-	0,2	0,2	15,1	30
Toluene	µg/L	<0,20	0,14	-	0,2	7	504	1000
Ethylbenzeen	µg/L	<0,20	0,14	-	0,2	4	77	150
o-Xyleen	µg/L	<0,10	0,07					
m,p-Xyleen	µg/L	<0,20	0,14					
Xylenen (som) factor 0,7	µg/L	0,21	0,21	-	0,2	0,2	35,1	70
BTEX (som)	µg/L	<0,90						
Naftaleen	µg/L	<0,020	0,014	-	0,02	0,01	35	70
Styreen	µg/L	<0,20	0,14	-	0,2	6	153	300
Minerale olie								
Minerale olie (C10-C12)	µg/L	<10	7					
Minerale olie (C12-C16)	µg/L	<10	7					
Minerale olie (C16-C21)	µg/L	<10	7					
Minerale olie (C21-C30)	µg/L	<15	10,5					
Minerale olie (C30-C35)	µg/L	<10	7					
Minerale olie (C35-C40)	µg/L	<10	7					
Minerale olie totaal (C10-C40)	µg/L	<50	35	-	50	50	325	600
Metalen								
Barium (Ba)	µg/L	290	290	*	20	50	338	625
Cadmium (Cd)	µg/L	<0,20	0,14	-	0,2	0,4	3,2	6
Kobalt (Co)	µg/L	3,1	3,1	-	2	20	60	100
Koper (Cu)	µg/L	<2,0	1,4	-	2	15	45	75
Kwik (Hg)	µg/L	<0,050	0,035	-	0,05	0,05	0,175	0,3
Molybdeen (Mo)	µg/L	<2,0	1,4	-	2	5	153	300
Nikkel (Ni)	µg/L	<3,0	2,1	-	3	15	45	75
Lood (Pb)	µg/L	<2,0	1,4	-	2	15	45	75
Zink (Zn)	µg/L	77	77	*	10	65	433	800
Vluchtige organische halogeenkoolwaterstoffen								
Dichloormethaan	µg/L	<0,20	0,14	-	0,2	0,01	500	1000
Trichloormethaan	µg/L	<0,20	0,14	-	0,2	6	203	400
Tetrachloormethaan	µg/L	<0,10	0,07	-	0,1	0,01	5	10
Trichlooretheen	µg/L	<0,20	0,14	-	0,2	24	262	500
Tetrachlooretheen	µg/L	<0,10	0,07	-	0,1	0,01	20	40
1,1-Dichloorethaan	µg/L	<0,20	0,14	-	0,2	7	454	900
1,2-Dichloorethaan	µg/L	<0,20	0,14	-	0,2	7	204	400
1,1,1-Trichloorethaan	µg/L	<0,10	0,07	-	0,1	0,01	150	300
1,1,2-Trichloorethaan	µg/L	<0,10	0,07	-	0,1	0,01	65	130
cis 1,2-Dichlooretheen	µg/L	<0,10	0,07					
trans 1,2-Dichlooretheen	µg/L	<0,10	0,07					
CKW (som)	µg/L	<1,6						
Tribroommethaan	µg/L	<0,20	0,14					630
Vinylchloride	µg/L	<0,10	0,07	-	0,2	0,01	2,5	5
1,1-Dichlooretheen	µg/L	<0,10	0,07	-	0,1	0,01	5	10
1,2-Dichloorethenen (Som) factor 0,7	µg/L	0,14	0,14	-	0,2	0,01	10	20
1,1-Dichloorpropaan	µg/L	<0,20	0,14					
1,2-Dichloorpropaan	µg/L	<0,20	0,14					
1,3-Dichloorpropaan	µg/L	<0,20	0,14					
Dichloorpropanen som factor 0.7	µg/L	0,42	0,42	-	0,6	0,8	40,4	80
Extra parameters								
som 16 aromatische oplosmiddelen	µg/L		0,77	Geen oordeel mogelijk				

Legenda

Nr.	Analytico-nr	Monster
2	12033287	Pb02-1-1

Eindoordeel: Overschrijding Streefwaarde

Gebruikte afkortingen

-	kleiner dan of gelijk aan Streefwaarde
*	groter dan Streefwaarde
**	groter dan Tussenwaarde
***	groter dan Interventiewaarde

GSSD	Gestandaardiseerd gehalte
RG	Vereiste Rapportagegrens
S	Streefwaarde
T	Tussenwaarde
I	Interventiewaarde

Deze toetsing is uitgevoerd met behulp van BoToVa.

Zie voor info: <http://www.rwsleefomgeving.nl/onderwerpen/bodem-ondergrond/bbk/instrumenten/botova/>

N.B.: de vermelde tussenwaarde is door PAIS berekend en is niet afkomstig uit BoToVa

BoToVa T13 Toetsing Wbb grondwater (ondiep)

Projectnummer	K21001431
Projectnaam	Boerijendijk 5 te Groenlo
Ordernummer	K21001431
Datum monstername	04-05-2021
Monsternemer	D.P. van Konijnenburg
Certificaatnummer	2021074571
Startdatum	05-05-2021
Rapportagedatum	13-05-2021

Analyse	Eenheid	3	GSSD	Oordeel	RG	S	T	I
Vluchtige Aromatische Koolwaterstoffen								
Benzeen	µg/L	<0,20	0,14	-	0,2	0,2	15,1	30
Toluene	µg/L	<0,20	0,14	-	0,2	7	504	1000
Ethylbenzeen	µg/L	<0,20	0,14	-	0,2	4	77	150
o-Xyleen	µg/L	<0,10	0,07					
m,p-Xyleen	µg/L	<0,20	0,14					
Xylenen (som) factor 0,7	µg/L	0,21	0,21	-	0,2	0,2	35,1	70
BTEX (som)	µg/L	<0,90						
Naftaleen	µg/L	<0,020	0,014	-	0,02	0,01	35	70
Styreen	µg/L	<0,20	0,14	-	0,2	6	153	300
Minerale olie								
Minerale olie (C10-C12)	µg/L	<10	7					
Minerale olie (C12-C16)	µg/L	<10	7					
Minerale olie (C16-C21)	µg/L	<10	7					
Minerale olie (C21-C30)	µg/L	<15	10,5					
Minerale olie (C30-C35)	µg/L	<10	7					
Minerale olie (C35-C40)	µg/L	<10	7					
Minerale olie totaal (C10-C40)	µg/L	<50	35	-	50	50	325	600
Metalen								
Barium (Ba)	µg/L	65	65	*	20	50	338	625
Cadmium (Cd)	µg/L	<0,20	0,14	-	0,2	0,4	3,2	6
Kobalt (Co)	µg/L	<2,0	1,4	-	2	20	60	100
Koper (Cu)	µg/L	12	12	-	2	15	45	75
Kwik (Hg)	µg/L	<0,050	0,035	-	0,05	0,05	0,175	0,3
Molybdeen (Mo)	µg/L	<2,0	1,4	-	2	5	153	300
Nikkel (Ni)	µg/L	4,6	4,6	-	3	15	45	75
Lood (Pb)	µg/L	6,4	6,4	-	2	15	45	75
Zink (Zn)	µg/L	87	87	*	10	65	433	800
Vluchtige organische halogeenkoolwaterstoffen								
Dichloormethaan	µg/L	<0,20	0,14	-	0,2	0,01	500	1000
Trichloormethaan	µg/L	<0,20	0,14	-	0,2	6	203	400
Tetrachloormethaan	µg/L	<0,10	0,07	-	0,1	0,01	5	10
Trichlooretheen	µg/L	<0,20	0,14	-	0,2	24	262	500
Tetrachlooretheen	µg/L	<0,10	0,07	-	0,1	0,01	20	40
1,1-Dichloorethaan	µg/L	<0,20	0,14	-	0,2	7	454	900
1,2-Dichloorethaan	µg/L	<0,20	0,14	-	0,2	7	204	400
1,1,1-Trichloorethaan	µg/L	<0,10	0,07	-	0,1	0,01	150	300
1,1,2-Trichloorethaan	µg/L	<0,10	0,07	-	0,1	0,01	65	130
cis 1,2-Dichlooretheen	µg/L	<0,10	0,07					
trans 1,2-Dichlooretheen	µg/L	<0,10	0,07					
CKW (som)	µg/L	<1,6						
Tribroommethaan	µg/L	<0,20	0,14					630
Vinylchloride	µg/L	<0,10	0,07	-	0,2	0,01	2,5	5
1,1-Dichlooretheen	µg/L	<0,10	0,07	-	0,1	0,01	5	10
1,2-Dichloorethenen (Som) factor 0,7	µg/L	0,14	0,14	-	0,2	0,01	10	20
1,1-Dichloorpropaan	µg/L	<0,20	0,14					
1,2-Dichloorpropaan	µg/L	<0,20	0,14					
1,3-Dichloorpropaan	µg/L	<0,20	0,14					
Dichloorpropanen som factor 0.7	µg/L	0,42	0,42	-	0,6	0,8	40,4	80
Extra parameters								
som 16 aromatische oplosmiddelen	µg/L		0,77	Geen oordeel mogelijk				

Legenda

Nr.	Analytico-nr	Monster
3	12033288	Pb03-1-1

Eindoordeel: Overschrijding Streefwaarde

Gebruikte afkortingen

-	kleiner dan of gelijk aan Streefwaarde
*	groter dan Streefwaarde
**	groter dan Tussenwaarde
***	groter dan Interventiewaarde

GSSD	Gestandaardiseerd gehalte
RG	Vereiste Rapportagegrens
S	Streefwaarde
T	Tussenwaarde
I	Interventiewaarde

Deze toetsing is uitgevoerd met behulp van BoToVa.









Zie voor info: <http://www.rwsleefomgeving.nl/onderwerpen/bodem-ondergrond/bbk/instrumenten/botova/>

N.B.: de vermelde tussenwaarde is door PAIS berekend en is niet afkomstig uit BoToVa

BIJLAGE 5: SITUERING MONSTERPUNTEN

Bijlage 5

Legenda

-  onderzoekslocatie
-  vml. bovengrondse tank
-  Druppelzone
-  Depot grond
-  boringen 0,5 m
-  boringen 2,0 m
-  peilbuis
-  asbestgaten



Situatietekening

projectnummer K21001431
Boerijendijk 5 Groenlo



BIJLAGE 6: CHECKLIST VOORONDERZOEK

Onderzoeksaspecten bij milieuhygiënisch vooronderzoek

Onderzoeksaspecten		Aanleiding tot vooronderzoek						
		A	B	C	D	E	F	G
1. Locatiegegevens	Eigendomssituatie	O	O					
	Hoogteligging					V		
2. Bodemopbouw en geohydrologie	Bodemopbouw	V	V		V	V	V	
	Antropogene lagen in de bodem	V	V	V	V	V	V	V
	Geohydrologie	V	V					
3. Verwachting t.a.v. de bodemkwaliteit	Geval van Ernstige bodemverontreiniging?	V		V	V	V	V	V
	Kwaliteit o.b.v. BKK	V	O	V	V	V	V	V
	O.b.v. uitgevoerde bodemonderzoeken	V	V	V	V	V		V
4. Gebruik en beïnvloeding van de locatie, verdachte situaties, activiteiten, ongewoon voorval	Voormalig	V	O	V	V	V		V
	Huidig	V	V		V	V	V	
	Toekomst		V			O		
	Asbestverdacht	V		V	V	V	V	V
5. Terreinverkenning								
V: Verplicht onderzoeksaspect								
O: Optioneel								

A) opstellen hypothese over de bodemkwaliteit ten behoeve van uit te voeren bodemonderzoek volgens 6.2.1;

B) opstellen hypothese over de aanwezigheid van potentieel bodembedreigende (bedrijfs)activiteiten bij nul- en eindsituatieonderzoek (Omgevingsvergunning milieu of Activiteitenbesluit, volgens 6.2.2);

C) opstellen hypothese over de bodemkwaliteitsklasse van de ontvangende bodem voorafgaande aan het toepassen van grond of baggerspecie (het Besluit bodemkwaliteit, volgens 6.2.3);

D) opstellen hypothese over de milieuhygiënische kwaliteit ten behoeve van partijkeuring, volgens 6.2.4;

E) opstellen of actualiseren van een bodemkwaliteitskaart (het Besluit bodemkwaliteit, volgens 6.2.5);

F) toetsing gebruik bodemkwaliteitskaarten bij te ontgraven grond en het toepassen van grond (het Besluit bodemkwaliteit, volgens 6.2.6);

G) opstellen hypothese over de bodemkwaliteit bij tijdelijke uitplaatsing en bij overig projectmatig grondverzet ten behoeve van het inschatten van arbeidshygiënische risico's, volgens 6.2.7.