

## Asbestinventarisatie Type-A (Volledig) Rapportage

### De beschoeiingen van de slootkanten in het weiland achter Componistenlaan nr 250 te Voorhout



**Opdrachtgever** : Gemeente Teylingen  
**Gebouw/object** : De beschoeiingen van de slootkanten in het weiland  
**Projectcoördinator** : Dhr. D. Wijnands (SCA-code: 51E-180516-410998)

**Projectnummer** : 16050741 beschoeiing  
**Versie** : 1.0  
**Interne autorisatie** : 30 juni 2016



#### NOORDWIJK (hoofdkantoor)

's-Gravendijckseweg 37 | T 071 - 402 85 86  
Postbus 126 | info@idds.nl  
2200 AC Noordwijk | www.idds.nl

#### VEENENDAAL

T 0318 - 69 00 22

#### BREDA

T 076 - 548 66 20

#### HOOGVEEEN

T 0528 - 72 22 29

#### SEVENUM

T 077 - 467 05 86

## Vervolg titelblad

### Doel van het onderzoek

- het verwijderen van uitsluitend in dit rapport onder Type-A geïnterpreteerde asbesthoudende materialen
- het aansluitend uitvoeren van een Type-B onderzoek ter verificatie van de lijst van redelijke, vermoedelijke aanwezig asbest in het daaraan voorafgaande Type-A onderzoek
- het vaststellen van de gebruiksintegriteit gehele gebouw met een asbestinventarisatierapport Type-G
- de renovatie van een in de inleiding nader gespecificeerd deel van het onderzochte bouwwerk
- de renovatie van het gehele bouwwerk
- de sloop van het gehele bouwwerk

### Omvang onderzoek

- gehele gebouw of object
- gedeelte van gebouw of object
- representatieve steekproef (bijvoorbeeld bij flatgebouwen, 10% voor vergunning)
- aanvulling op representatieve steekproef
- onvoorzien aanwezig asbest

### Soort onderzoek

- asbestinventarisatie Type-A (Volledig)
- asbestinventarisatie Type-A (Onvolledig, NEN2991:2005, ernstig blootstellingsrisico)
- asbestinventarisatie Type-B
- asbestinventarisatie Type-G

### Risico beoordeling

- risicobeoordeling ten behoeve van sloop en verbouw (SMA-rt)
- Risicobeoordeling in gebruiksfase (NEN 2991:2012)

Names IDDS Bouw B.V.:



Dhr. D. Wijnands

Projectcoördinator



Dhr. A. Pool

DIA



Dhr. D. Wijnands

Controleur

Noordwijk 30 juni 2016

	Dit is een uitgave van IDDS Bouw B.V. en bevat vertrouwelijke informatie. Uitsluitend te gebruiken door werknemers van IDDS Bouw B.V. en haar relaties. Niets uit deze uitgave mag zonder toestemming worden vermenigvuldigd.
---	---

## INHOUDSOPGAVE

<b>1</b>	<b>OMSCHRIJVING VAN OPDRACHT .....</b>	<b>4</b>
<b>2</b>	<b>SAMENVATTING, CONCLUSIE EN AANBEVELINGEN .....</b>	<b>5</b>
<b>3</b>	<b>INLEIDING .....</b>	<b>7</b>
	3.1 Algemene beschrijving asbestinventarisatie.....	7
<b>4</b>	<b>ONDERZOEK.....</b>	<b>8</b>
	4.1 Onderzoeksmethodiek.....	8
	4.2 Beperkingen asbestinventarisaties algemeen .....	8
	4.3 Beperkingen door constructieve ontoegankelijkheid .....	8
	4.4 Uitsluitingen (plaatsen waar niet op asbest is geïnspecteerd).....	8
<b>5</b>	<b>RESULTATEN / BIJLAGEN A.....</b>	<b>10</b>
	<b>BIJLAGE B ANALYSE RESULTATEN.....</b>	<b>15</b>
	<b>BIJLAGE C VOORONDERZOEK / DESKRESEARCH - HISTORISCH ONDERZOEK .....</b>	<b>17</b>
	<b>BIJLAGE D EVALUATIEFORMULIER .....</b>	<b>18</b>
	<b>BIJLAGE E VERPLICHTINGEN OPDRACHTGEVER VANUIT WET EN REGELGEVING .....</b>	<b>19</b>
	<b>BIJLAGE F RISICOKLASSE INDELING VOLGENS SMA-RT .....</b>	<b>20</b>
	<b>BIJLAGE G LOCATIES VAN AANGETROFFEN TOEPASSINGEN.....</b>	<b>24</b>

## 1 OMSCHRIJVING VAN OPDRACHT

Deze rapportage is tot stand gekomen naar aanleiding van een door IDDS Bouw B.V. uitgevoerd asbestinventarisatie Type-A (Volledig) onderzoek van de beschoeiingen van de slootkanten in het weiland achter Componistenlaan nr 250 te Voorhout. De beschoeiingen zijn in zijn geheel onderzocht conform de SC-540.

### Opdrachtgever:

Naam : Gemeente Teylingen  
Adres : Postbus 149  
Postcode en plaats : 2215 ZJ Voorhout  
Telefoonnummer : 14 0252  
Contactpersoon : Dhr. F. Schreiner  
Contactpersoon ter plaatse : N.v.t.

### Projectlocatie:

Bouwwerk : De beschoeiingen van de slootkanten in het weiland  
achter  
Adres : Componistenlaan nr 250  
Postcode / plaats : 2215ST Voorhout

Datum inventarisatie : 21 juni 2016  
Datum interne autorisatie : 30 juni 2016

### Uitvoerder:

Naam : IDDS Bouw B.V.  
Adres : 's-Gravendijkseweg 37  
Postcode en plaats : 2201 CZ Noordwijk  
E-mail : info@idds.nl  
Telefoonnummer : 071-4028586  
  
Projectnummer : 16050741 beschoeiing  
Projectcoördinator : Dhr. D. Wijnands (SCA-code: 51E-180516-410998)  
Asbestonderzoeker(s) : Dhr. A. Pool (SCA-code: 04E-110414-140165)

Certificaatnummer IDDS Bouw B.V. : 01-D010027.01

### Laboratoriumwerkzaamheden:

Bedrijfsnaam : RPS Nederland

### Beschikbaar gestelde documenten:

- Asbestinventarisatie rapport Type-A IDDS Bouw 16050741 d.d. 17 mei 2016

## 2 SAMENVATTING, CONCLUSIE EN AANBEVELINGEN

De asbestinventarisatie heeft plaatsgevonden aan de Componistenlaan nr 250 te Voorhout. In dit asbestinventarisatie Type-A (Volledig) rapport conform de SC-540, zijn de beschoeiingen van de slootkanten in het weiland onderzocht op asbesthoudende en asbestverdachte toepassingen.

Een kwalitatief overzicht van alle aangetroffen asbesthoudende materialen (type product, soorten asbest en gehalte, toepassing, alsmede het overzicht van de genomen monsters) is weergegeven in de onderstaande tabel. Het overzicht van de analyseresultaten zoals aangeleverd door het laboratorium (opgenomen in de bijlage) is vereenvoudigd opgenomen in de onderstaande tabel.

Hierbij wordt opgemerkt dat het complete kwantitatieve overzicht van alle aangetroffen asbesthoudende materialen, exacte plaatsen, de bereikbaarheid van die plaatsen en de wijze van bevestiging van asbesthoudende materialen zijn opgenomen in de bijlage. Deze gegevens zijn de input van de berekening van de risicoklasse-indeling. In de onderstaande tabel zijn deze gegevens vereenvoudigd weergegeven.

**Op de onderzochte locatie zijn asbesthoudende toepassingen aangetroffen welke hieronder zijn weergegeven.**

Tabel 1: samenvatting en resultaten asbesthoudende toepassingen

Bron	Omschrijving (inclusief toepassing)	Locatie	Hoeveelheid	Risicoklasse	Aanbeveling / conclusie
1	Restanten golfplaat	Weiland: op maaiveld	500 m <sup>2</sup>	2	Geen direct risico, bron verwijderen voorafgaand aan werkzaamheden in het weiland. Tevens adviseren wij u om een nader bodemonderzoek uit te voeren conform NEN 5707 om de omvang van een eventuele verontreiniging in de bodem vast te stellen.
2	Restanten plaatmateriaal	Weiland: op maaiveld	500 m <sup>2</sup>	2	Geen direct risico, bron verwijderen voorafgaand aan werkzaamheden in het weiland. Tevens adviseren wij u om een nader bodemonderzoek uit te voeren conform NEN 5707 om de omvang van een eventuele verontreiniging in de bodem vast te stellen.
3	Beschoeiingen	Sloot: is sloot	25 m <sup>2</sup>	2	Geen direct risico, bron verwijderen voorafgaand aan werkzaamheden aan de slootkant. Tevens adviseren wij u om een nader bodemonderzoek uit te voeren conform NEN 5707 en NTA 5727 om de omvang van een eventuele verontreiniging in de bodem, waterbodem en baggerspecie vast te stellen.

De aangegeven hoeveelheden zijn met zorg vastgesteld, echter kunnen de exacte hoeveelheden en/of afmetingen afwijken van deze benadering. De bronnen zijn op basis van kennis uitvoering vastgesteld als asbestverdacht. Volledige vaststelling is uitsluitend mogelijk via monsternamen en onderzoek door een daartoe geaccrediteerd laboratorium. Niet asbesthoudende toepassingen zijn opgenomen in de bijlage.

**Opmerkingen:**

- Het onderzoek heeft uitsluitend betrekking op de beschoeiingen van de slootkanten in het weiland achter aan de Componistenlaan nr 250 te Voorhout.
- De asbesthoudende en asbestverdachte bronnen dienen op basis van de verkregen resultaten voorafgaand aan verdere werkzaamheden, verwijderd te worden conform de asbestwetgeving.
- Indien de asbestinventarisatie ouder is dan 3 jaar, dient men voorafgaand aan sanering de rapportage en materialen opnieuw te laten beoordelen.
- Achter asbestverdachte toepassingen is niet gekeken omdat deze niet zonder meer gedemonteerd kunnen worden.
- De hoeveelheden zijn op locatie bij benadering ingeschat en zijn geen begroting- en/of bestekshoeveelheden.

**Gebouw/object omschrijving:**

Het betreft een asbestinventarisatie Type-A van de beschoeiingen in het weiland project Hoogkamer te Voorhout.

**Beperkingen en/of uitsluitingen:**

In onderstaande tabellen zijn een aantal specifieke beperkingen en/of uitsluitingen opgenomen, welke de Deskundig Inventariseerder Asbest (DIA) ten tijde van de asbestinventarisatie op de projectlocatie heeft opgemerkt.

Tabel 2a: project specifieke beperkingen

Specifieke beperking	Reden van beperking	Verborgten asbest	Reden vermoeden	Advies
Overige sloten (anders dan beschreven bij bronnen 1 t/m 3)	Geen onderdeel van de SC-540	geen vermoeden	n.v.t	n.v.t
Overige slootkanten (anders dan beschreven bij bronnen 1 t/m 3)	Geen onderdeel van de SC-540	geen vermoeden	n.v.t	n.v.t

Tabel 2b: project specifieke uitsluitingen

Ontoegankelijke ruimte(n)
Geen ontoegankelijke ruimte aangetroffen

Geen direct risico, bron verwijderen voorafgaand aan werkzaamheden op en in de bodem. Geadviseerd wordt om een aanvullend bodemonderzoek uit te voeren conform NEN 5707 (Inspectie en monsterneming van asbest in bodem) en NTA 5727 (Monsterneming en analyse van asbest in waterbodem en baggerspecie).

Tabel 3: document revisie

Versie	Datum	Opmerkingen / onderbouwing revisie
V1	30 juni 2016	Definitief

### **3 INLEIDING**

Deze rapportage is tot stand gekomen naar aanleiding van een door IDDS Bouw B.V. uitgevoerde asbestinventarisatie Type-A (Volledig) conform SC-540 in opdracht van Gemeente Teylingen.

In opdracht van Gemeente Teylingen wordt deze inventarisatie uitgevoerd i.v.m. het verwijderen van uitsluitend in dit rapport onder Type-A geïnterpreteerde asbesthoudende materialen.

De asbestinventarisatie is gericht op het traceren van aanwezige asbesthoudende materialen en/of toepassingen. Hierbij opgenomen, indien van toepassing, asbest besmet materiaal en ruimtelijke onderdelen in een bouwwerk of object.

In deze rapportage zijn de voorbereiding, uitvoering en bevindingen van een asbestinventarisatie Type-A (Volledig) beschreven. Alle werkzaamheden zijn uitgevoerd en gerapporteerd conform de wettelijke eisen, die zijn vastgelegd in de SC-540. Bemonsterd asbestverdacht materiaal wordt geïdentificeerd door een hiertoe geaccrediteerd laboratorium.

Dit inventarisatierapport is voorzien van een evaluatieformulier bedoeld voor de registratie van onvoorziën aanwezig asbest in de verwijderingsfase (bijlage E). Dit formulier dient gebruikt te worden door het asbestverwijderingsbedrijf indien asbest(houdende of verdachte materialen) worden aangetroffen welke niet in het inventarisatierapport zijn beschreven.

#### **3.1 Algemene beschrijving asbestinventarisatie**

Het asbestonderzoek geeft een indicatie van de hoeveelheid aangetroffen asbest in het geïnspecteerde object en kan gebruikt worden voor de aanvraag van een sloopmelding c.q. als aanvulling daarop. Het vormt geen bestek of aanbestedingsdocument. Het asbestonderzoek is gebaseerd op een grote mate van kennis en ervaring van gebouwen, objecten en installaties. Het te bereiken resultaat is echter niet uitsluitend afhankelijk van de inspanning van IDDS Bouw B.V., maar ook van factoren van buitenaf.

Ondanks het feit dat de werkzaamheden door IDDS Bouw B.V. naar beste inzicht en vermogen worden uitgevoerd, kunnen geen garanties gegeven worden met betrekking tot de resultaten. IDDS Bouw B.V. neemt derhalve door het aangaan van enige overeenkomst een inspanningsverplichting op zich en geen resultaatverplichting.

## **4 ONDERZOEK**

### **4.1 Onderzoeksmethodiek**

Voorafgaand aan het onderzoek ter plaatse heeft een historisch (vóór)onderzoek (deskresearch) plaatsgevonden. Aan de opdrachtgever is gevraagd om eventueel aanwezige bouwkundige en installatietechnische gegevens, zoals bestekken, tekeningen, (asbestinventarisatie)rapporten, bescheiden en/of informatie over vroegere asbestsaneringen en/of verbouwingen, beschikbaar te stellen. Voorafgaand aan de asbestinventarisatie van het object is het asbestinventarisatieplan en projectdossier opgesteld. Aan de hand hiervan heeft de visuele inspectie plaatsgevonden. Tijdens de inspectie en monsternamen is gebruik gemaakt van licht handgereedschap. Derhalve is er sprake van licht destructief onderzoek. Tijdens de inventarisatie zijn de asbestverdachte materialen geïnspecteerd en tevens is gekeken naar secundaire besmettingen. Hierbij is gebruik gemaakt van licht handgereedschap. De bemonsterde toepassingen kunnen enkel als asbesthoudend worden beschouwd indien deze geanalyseerd zijn door een geaccrediteerd laboratorium.

Als onderdeel van de asbestinventarisatie Type-A (Volledig), zijn alle ruimten en constructiedelen die direct of middels licht destructieve handelingen waarneembaar zijn, onderzocht. Hierbij is gebruik gemaakt van het inventarisatieplan inclusief een checklist, welke zijn toegespitst op de te inventariseren bouwwerken en of objecten. Indien de asbestverdachte toepassingen niet te bemonsteren zijn, worden deze visueel waargenomen en beschreven als asbestverdacht. Voor installaties en apparaten waar asbestverdachte producten in verwerkt kunnen zijn, wordt middels type nummer en bouwjaar het Handboek Asbest van Intechnum en/of Kleintje asbest gebruikt voor referentie. Indien geen monster wordt genomen doordat monsternamen risico's met zich meebrengt voor de inspecteur(s) wordt dit vermeld in de rapportage. Voorbeeld: "schoorsteen op dak" of "gevelbeplating op grote hoogte" etc.

### **4.2 Beperkingen asbestinventarisaties algemeen**

Door deskresearch, deskundigheid en zorgvuldig werken worden het niet waarnemen van asbesthoudende toepassingen tot het minimum beperkt. Na de datum van de inspectie, is IDDS Bouw B.V. niet verantwoordelijk voor de aanwezige materialen en gebouwen indien deze veranderd kunnen zijn. Indien op de onderzoeklocatie toch asbestverdacht materiaal wordt gevonden dat niet is beschreven in onderhavige rapportage dient u dit direct bij het aantreffen kenbaar te maken via het evaluatieformulier.

### **4.3 Beperkingen door constructieve ontoegankelijkheid**

Tijdens de inventarisatie asbestinventarisatie Type-A (Volledig) worden alle direct waarneembare asbesthoudende toepassingen opgespoord welke niet uit het deskresearch naar voren zijn gekomen, hierbij wordt gebruik gemaakt van licht handgereedschap. Doch zijn er situaties te onderscheiden die enkel door middel van destructieve handelingen te inspecteren zijn. Het is altijd mogelijk dat verborgen asbesthoudende toepassingen door constructieve ontoegankelijkheid niet geïnspecteerd kunnen worden.

Indien het beperkingen betreft die niet konden worden geïnventariseerd doordat uitsluitend licht destructief onderzoek noodzakelijk was, welke tijdens de asbestinventarisatie niet konden worden uitgevoerd, doordat er bijvoorbeeld geen toestemming was van de opdrachtgever/gebruiker (pand nog in gebruik), dan is sprake van een onvolledige asbestrapportage met advies dat er een aanvullend asbestinventarisatie Type-A (Volledig) uitgevoerd dient te worden.

### **4.4 Uitsluitingen (plaatsen waar niet op asbest is geïnspecteerd)**

Wanneer de inventarisatie in een in gebruik zijnde pand heeft plaatsgevonden, zijn zo min mogelijk destructieve handelingen verricht. De specifieke uitsluitingen indien van toepassing zijn opgenomen in de samenvatting. Dit geldt expliciet ook met name voor eventuele locaties waar geen destructief onderzoek heeft plaatsgevonden en dus geen visuele inspectie heeft plaatsgevonden.



Een asbestinventarisatie waarin uitsluitingen zijn opgenomen leidt altijd tot een onvolledige asbestinventarisatie. Dit gezien het feit dat voorafgaand aan de daadwerkelijke sanering, verbouwing of renovatie alsnog dient te worden vastgesteld of de toepassing asbesthoudend materiaal bevat.

Hierbij wordt opgemerkt dat visueel waargenomen apparaten die zijn terug te vinden in het Handboek Asbest van Intechnum of Kleintje Asbest niet bemonsterd hoeven te worden maar als visueel kunnen worden opgenomen in de asbestrapportage met daarbij een foto van de bron, duidelijke foto van het plaatje waarop de specificaties en bouwjaar en dergelijke staan met bronvermelding naar het Handboek Asbest van Intechnum of Kleintje Asbest.

Indien het beperkingen betreft die niet kunnen worden geïnventariseerd doordat uitsluitend zwaar destructief onderzoek noodzakelijk is, dan is sprake van een volledige asbestrapportage met advies dat asbestinventarisatie Type-B uitgevoerd dient te worden.

## 5 RESULTATEN / BIJLAGEN A

De verkregen resultaten uit het vooronderzoek geven een voldoende beeld van de onderzoeklocatie om de inventarisatie uit te voeren. Deze resultaten zijn opgenomen in bijlage C.

Op de volgende pagina's worden de bronnen weergegeven welke zijn aangetroffen tijdens de asbestinventarisatie. Omdat eventuele niet asbesthoudende bronnen niet relevant zijn is ervoor gekozen deze verkleind op een pagina weer te geven. Voor iedere asbesttoepassing is ten behoeve van de sanering de risicoklasse bepaald met gebruikmaking van SMA-rt, zoals staat aangegeven in het Arbeidsomstandighedenbesluit, deze is te vinden in de bijlage.

Een rode pijl is gebruikt voor de asbesthoudende en asbestverdachte bronnen en een blauwe pijl voor de niet asbesthoudende bronnen.

Op de plattegronden in bijlage G zijn de locaties van de aangetroffen bronnen aangegeven.

Ten tijde van het onderzoek zijn constructieve beperkingen en/of uitsluitingen geconstateerd. Deze zijn opgenomen in hoofdstuk samenvatting in paragraaf beperkingen en/of uitsluitingen.

<b>Bron 1 Restanten golfplaat</b>	<b>Materiaal: Cement</b>
certificaat / monster	MM01
locatie	Weiland: op maaiveld
hoeveelheid (±)	500 m <sup>2</sup>
bevestigingsmethode	Los
binding	hechtgebonden
conditie	zwaar beschadigd
verweerd	matig verweerd
bereikbaarheid	matig

risicoklasse	2 buitensanering
aanbevelingen	Geen direct risico, bron verwijderen voorafgaand aan werkzaamheden in het weiland. Tevens adviseren wij u om een nader bodemonderzoek uit te voeren conform NEN 5707 om de omvang van een eventuele verontreiniging in de bodem vast te stellen.
risicobeoordeling	Geen direct risico.
opmerkingen sanering	Op het weiland zijn tussen het puin restanten asbesthoudende golfplaat aangetroffen. Deze restanten liggen over een groot oppervlakte verspreid. Saneren in buitensituatie met best bestaande technieken in risicoklasse 2.

<b>Asbest</b>	<b>Percentage</b>
chrysotiel	10-15%
crocidoliet	2-5%



overzichtsfoto



detailfoto



overzichtfoto



detailfoto

<b>Bron 2 Restanten plaatmateriaal</b>	<b>Materiaal: Cement</b>
certificaat / monster	MM02
locatie	Weiland: op maaiveld
hoeveelheid (±)	500 m <sup>2</sup>
bevestigingsmethode	Los
binding	hechtgebonden
conditie	zwaar beschadigd
verweerd	matig verweerd
bereikbaarheid	matig

risicoklasse	2 buitensanering
aanbevelingen	Geen direct risico, bron verwijderen voorafgaand aan werkzaamheden in het weiland. Tevens adviseren wij u om een nader bodemonderzoek uit te voeren conform NEN 5707 om de omvang van een eventuele verontreiniging in de bodem vast te stellen.
risicobeoordeling	Geen direct risico.
opmerkingen sanering	Op het weiland en op hopen slijp zijn tussen het puin restanten asbesthoudende plaatmateriaal aangetroffen. Deze restanten liggen over een groot oppervlakte verspreid. Saneren in buitensituatie met best bestaande technieken in risicoklasse 2.

<b>Asbest</b>	<b>Percentage</b>
chrysotiel	10-15%



overzichtsfoto



detailfoto

<b>Bron 3 Beschoeiingen</b>	<b>Materiaal: Cement</b>
certificaat / monster	MM03
locatie	Sloot: is sloot
hoeveelheid (±)	25 m <sup>2</sup>
bevestigingsmethode	Geklemd
binding	hechtgebonden
conditie	zwaar beschadigd
verweerd	matig verweerd
bereikbaarheid	slecht

risicoklasse	2 buitensanering
aanbevelingen	Geen direct risico, bron verwijderen voorafgaand aan werkzaamheden aan de slootkant. Tevens adviseren wij u om een nader bodemonderzoek uit te voeren conform NEN 5707 en NTA 5727 om de omvang van een eventuele verontreiniging in de bodem, waterbodem en baggerspecie vast te stellen.
risicobeoordeling	Geen direct risico.
opmerkingen sanering	In de sloot zijn tegen het weiland asbesthoudende beschoeiingen aangetroffen. Van deze beschoeiingen steekt ca 0,4 m boven het water uit. De beschoeiing zijn gedeeltelijk ingegraven en in de bodem vast gezet. Geadviseerd wordt om ter hoogte van de beschoeiingen de sloot droog te leggen zodat het asbest gesaneerd kan worden. Saneren in buitensituatie met best bestaande technieken in risicoklasse 2.

<b>Asbest</b>	<b>Percentage</b>
chrysotiel	10-15%



overzichtsfoto



detailfoto

## **BIJLAGE B ANALYSE RESULTATEN**

Op de volgende pagina('s) zijn analyseresultaten van de bemonsterde asbestverdachte toepassingen weergegeven.



## Analyse certificaat

V070116\_1

Datum rapportage 22-06-2016

Rapportnummer: 1606-2980\_01

**Ordernummer RPS** 1606-2980  
**Ordernummer opdrachtgever** 16050741 beschoeiingen  
**Opdrachtgever** IDDS Bouw B.V.  
Postbus 126  
2200 AC Noordwijk ZH  
**Datum order** 21-06-2016  
**Datum analyse** 22-06-2016  
**Monstergegevens afkomstig van** Opdrachtgever  
**Start datum monstername**  
**Adres monstername** Componistenlaan achter nr 250 Voorhout  
**Aantal monsters** 3

**RPS analyse bv**E [asbest@rps.nl](mailto:asbest@rps.nl)  
W [www.rps.nl](http://www.rps.nl)**Breda**Minervum 7002  
Postbus 3440  
4800 DK Breda  
T 0880 - 235720**Zwolle**Ampèrestraat 35  
Postbus 40172  
8004 DD Zwolle  
T 0880 - 235755

De analyse is uitgevoerd door RPS analyse: vestiging Breda

Analysemethode: Asbest onderzoek m.b.v. stereo- en polarisatiemicroscopie conform NEN 5896

Monster nr. RPS	Monstergegevens opdrachtgever	Soort materiaal	Soort asbest+massa % bij benadering	Hechtgebondenheid	Opmerking
16-113946	MM01 Weiland achter sloot	Restanten golfplaat	Chrysotiel 10 - 15 % Crocidoliet 2 - 5 %	Goed	-
16-113947	MM02 Weiland achter sloot	Restanten plaatmateriaal	Chrysotiel 10 - 15 %	Goed	-
16-113948	MM03 Sloot	Beschoeiing	Chrysotiel 10 - 15 %	Goed	-

**Toelichting:**

Indien asbest niet aantoonbaar is, dient rapportagegrens < 0,1 % aangenomen te worden. De resultaten hebben uitsluitend betrekking op het aangeboden monster. Alleen aan het originele complete analyse certificaat kunnen rechten worden ontleend. In sommige organische matrices (zoals bijv. katten, bitumen en coloviny) zijn asbestvezels middels de in NEN 5896 omschreven analysemethode niet afdoende detecteerbaar. In het geval van een negatief analysesresultaat bevelen wij aan middels Scanning Elektronen Microscopie (SEM/EDX) aanvullend onderzoek uit te voeren.

Angele de Leeuw

Labcoördinator



RPS analyse bv KvK 20059540 BTW NL0089.00.620.B.01

Pagina 1 / 1

Nederland | Engeland | Ierland | Rusland | Verenigde Staten | Canada | Australië | Zuidoost-Azië | Brazilië | Midden-Oosten | Afrika



## BIJLAGE C VOORONDERZOEK / DESKRESEARCH - HISTORISCH ONDERZOEK

In de onderhavige bijlage zijn alle inspanningen die verricht zijn met betrekking tot het deskresearch met bronvermelding vermeld. Om het deskresearch te kunnen uitvoeren is aan de opdrachtgever gevraagd om de volgende gegevens ter beschikking te stellen. Indien deze gegevens niet door de opdrachtgever ter beschikking konden worden gesteld, is inzage bij derden, gemeente en dergelijke verzocht. Indien bij zowel de opdrachtgever, derden (woningcorporatie, gebruiker, voormalige eigenaar of gebruiker en dergelijke, algemene websites) of (onder andere) gemeentelijke instanties niet mogelijk is, wordt dit in de onderstaande tabel aangegeven en derhalve buiten beschouwing gelaten.

<b>Deskresearch en geleverde inspanningen met betrekking tot deskresearch</b>	
Heeft de opdrachtgever het intakeformulier voorafgaand aan het onderzoek zo volledig mogelijk ingevuld en geretourneerd *	Nee
Zijn er tekeningen beschikbaar	Nee
Welke relevante informatie kan er uit de beschikbare tekeningen worden gehaald	n.v.t.
In welk jaartal of welke periode is het te inventariseren object gebouwd	n.v.t.
<b>Interview</b>	
Gesproken met	N.v.t.
Bevindingen	-
<b>Overige verkregen informatie, verkregen door o.a. intakeformulier</b>	
Zijn er eerdere asbestinventarisaties uitgevoerd	Ja, IDDS Bouw 16050741 d.d. 17 mei 2016
Welke relevante informatie kan er uit eerder opgestelde inventarisatierapporten worden gehaald	Asbesthoudende golfplaten in weiland
Zijn er in het verleden asbesthoudende materialen uit het object verwijderd	Onbekend
Hebben er in het verleden verbouwingen of renovaties plaatsgevonden	Onbekend
Overige geraadpleegde bronnen *	Bag-Viewer, Google Maps/ Earth en Bing-Viewer

### **Deskresearch conclusie**

Mogelijk asbesthoudende beschoeiingen aanwezig.

## BIJLAGE D EVALUATIEFORMULIER

1. Asbestinventarisatie Type-A	
Naam inventarisatiebedrijf	IDDS Bouw B.V.
Ascet-code	01-D010027
Rapportnummer	16050741 beschoeiing
Vrijgavedatum	30 juni 2016
2. Asbestinventarisatie Type-B	
Naam inventarisatiebedrijf	
Ascet-code	
Rapportnummer	
Vrijgavedatum	
3. Asbestinventarisatie van onvoorzien asbest	
Naam inventarisatiebedrijf	
Ascet-code	
Rapportnummer	
Vrijgavedatum	

Omschrijving van onvoorzien asbest			
volgnr.	Plaats / locatie omschrijving	Product toepassing	Hoeveelheid

Asbestverwijderingsbedrijf							
Naam							
SCA-code							
Naam				Handtekening			
Verzonden naar	1.	2.	3.	4.	5.	6.	7.
Door (naam)							
Datum							
Paraaf							
1=AIB Type-A, 2=AIB Type-B, 3=AIB onvoorzien, 4=Gemeente, 5=Eigenaar, 6=Opdrachtgever, 7=Indien gewenst (bijv C.I)							

# BIJLAGE E VERPLICHTINGEN OPDRACHTGEVER VANUIT WET EN REGELGEVING

Verplichtingen opdrachtgever vanuit wet- en regelgeving

## 1. Algemeen

De opdrachtgever heeft een wettelijke informatieplicht daar waar het gaat over de aanwezigheid van asbest in zijn bouwwerk/object, dat hij in eigendom / beheer heeft. Deze plicht heeft hij naar de gebruiker van het bouwwerk/object en zij die het bouwwerk/object respectievelijk onderhouden, renoveren, slopen of werkzaamheden erin uitvoeren.

Asbestverwijdering is onderhevig aan een gemeentelijke vergunning. Aan de vergunning ligt een asbestinventarisatie rapport te grondslag. Wie kan een vergunning aanvragen en wordt daarmee de houder van de vergunning?

- 1) De eigenaar van een bouwwerk;
- 2) Namens de eigenaar van het bouwwerk: het adviesbureau;
- 3) De gebruiker van het bouwwerk;

Toelichting:

a) De houder van een vergunning blijft voor de gemeente verantwoordelijk en aanspreekpunt voor de rapportage als sanering. Is het niet volledig en dus niet geschikt voor afgifte omgevingsvergunning, dan spreekt de gemeente de aanvrager van de vergunning aan. Deze spreekt vervolgens het onderzoeksbureau aan. Dit geldt eveneens voor de asbestverwijdering. b) Als gewerkt wordt in strijd met de voorschriften, spreekt de gemeente de houder van de vergunning in eerste instantie aan, in tweede instantie de asbestverwijderaar.

De onder de punten 1 t/m 3 genoemde personen kunnen opdrachtgever zijn voor de asbestinventarisatie, de asbestverwijdering, als de eindbeoordeling. Hij hoeft niet perse opdrachtgever te zijn voor de eindbeoordeling. Dit kan hij overlaten aan het verwijderingsbedrijf, hetgeen ook logisch is.

De opdrachtgever is degene die:

- 1) De opdracht tot inventarisatie verleent aan een bedrijf dat in het bezit is van een geldig certificaat voor asbestinventarisatie;
- 2) De omgevingsvergunning bij de Gemeente aanvraagt; implicerende de melding voor het voornemen tot sloop / verwijderen;
- 3) De opdracht tot de eindbeoordeling van het uitgevoerde asbestverwijdering verleent aan een laboratorium c.q. inspectie-instelling dat/die daarvoor is geaccrediteerd;
- 4) De opdracht tot de asbestverwijdering verleent aan een asbestverwijderingsbedrijf dat in het bezit is van een geldig certificaat voor asbestverwijderen;
- 5) De Gemeente minimaal een week voor uitvoering op de hoogte stelt van de juiste uitvoeringsdata en - tijdstippen;
- 6) De stortbon en het vrijgavebewijs van het asbestverwijderingsbedrijf ontvangt;
- 7) De Gemeente uiterlijk binnen twee weken na uitvoering een afschrift stuurt van de resultaten van de eindbeoordeling;
- 8) De facturen voor de verleende diensten (1 t/m 4) ontvangt en betaalt.

De opdrachtgever kan de zaken genoemd onder 1, 2, 3, 4, 5 en 7 delegeren aan bijvoorbeeld het asbestverwijderingsbedrijf, doch blijft verantwoordelijk voor de aanwezigheid van de juiste papieren (inventarisatie rapport en omgevingsvergunning) op het werk.

## 2. Asbestverwijderingsbesluit 2005

De verantwoordelijkheid van de opdrachtgever voor de juiste papieren (inventarisatie rapport en omgevingsvergunning) op het werk vindt zijn wettelijke basis in Par. 2, Artikel 3 en 5 en Par. 4, Artikel 10 van het Asbestverwijderingsbesluit 2005. De door de opdrachtgever in te schakelen bedrijven voor asbestinventarisatie, asbestverwijdering en eindbeoordeling kunnen het werk alleen verrichten, wanneer zij in het bezit zijn van de wettelijke verplichte certificatie, respectievelijk accreditatie, vermeld in art. 4.54a, 4.54d en 4.55a van het Arbobesluit / Asbestverwijderingsbesluit.?

## 3. Asbestinventarisatie rapport

Ontleend aan Asbestverwijderingsbesluit 2005, Stb 704 d.d. 16-12-2005 en Stb 87 d.d. 20-02-2006 Paragraaf 2 -Asbestinventarisatie.

### Art. 3-1-b:

Lid b: degene die geheel of gedeeltelijk doet (laat) afbreken of uit elkaar nemen (= dus de opdrachtgever) ... beschikt over een asbestinventarisatie rapport.

### Art. 5

Art. 3-2-b:

Ook hier wordt weer gesproken over degene die asbest doet (laat) verwijderen (= dus de opdrachtgever) ... beschikt over een asbestinventarisatie rapport.

Degene die de handeling van par. 3 doet / laat verrichten (= dus de opdrachtgever), verstrekt voordat de handeling wordt verricht, een afschrift van het inventarisatie rapport aan degene die de handeling verricht (= dus het asbestverwijderingsbedrijf).

Conclusie:

Art. 3 en 5 zijn heel duidelijk: De opdrachtgever beschikt over een inventarisatie rapport en geeft een afschrift van dat rapport aan degene die het asbest verwijderd. Hoe de opdrachtgever aan dat rapport komt, staat niet vermeld. Hij moet er gewoon over beschikken, dus het zelf regelen. Zie ook art. 4.54a-1 t/m 5 en 4.54d-5 (toevoeging aan Arbobesluit).

Aanvulling Arbeidsomstandighedenbesluit

### Artikel 4.54a. Asbestinventarisatie

- 1) Voordat een handeling als bedoeld in artikel 4.54, eerste lid, onderdeel a, b of d, wordt aangevangen, wordt de aanwezigheid van asbest of asbesthoudende producten dan wel crocidoliet of crocidoliethoudende producten volledig geïnventariseerd en worden de resultaten hiervan opgenomen in een inventarisatie rapport.
- 2) Het eerste lid is van toepassing indien werknemers worden of kunnen worden blootgesteld aan asbest of asbesthoudende producten dan wel crocidoliet of crocidoliethoudende producten.
- 3) De inventarisatie en het inventarisatie rapport, bedoeld in het eerste lid, worden uitgevoerd, onderscheidenlijk opgesteld, door een bedrijf dat in het bezit is van een certificaat voor asbestinventarisatie dat is afgegeven door Onze Minister of een certificerende instelling.
- 4) Een afschrift van een inventarisatie rapport wordt verstrekt aan een bedrijf, bedoeld in artikel 4.54d, eerste lid, die de handeling, bedoeld in artikel 4.54, eerste lid, onderdeel a, b of d, verricht.
- 5) Het certificaat of een afschrift daarvan is op de arbeidsplaats aanwezig en wordt desgevraagd getoond aan een ambtenaar als bedoeld in artikel 24 van de wet.

### Artikel 4.54d. Asbestverwijdering

- 1) De handeling, bedoeld in artikel 4.54, eerste lid, met uitzondering van de handeling, bedoeld in artikel 4.54b, onderdeel b tot en met i, worden verricht volgens een vooraf opgesteld werkplan als bedoeld in artikel 4.55 door een bedrijf dat in het bezit is van een certificaat voor asbestverwijdering, dat is afgegeven door Onze Minister of een certificerende instelling.
- 2) Bij een bedrijf als bedoeld in het eerste lid is in ieder geval een persoon als bedoeld in het derde lid werkzaam.
- 3) De handeling, bedoeld in het eerste lid, worden verricht door of onder voortdurend toezicht van een persoon die in het bezit is van een certificaat van vakbekwaamheid voor het toezicht houden op het verwijderen van asbest en crocidoliet, dat is afgegeven door Onze Minister of een certificerende instelling.
- 4) Voorzover de handelingen, bedoeld in het eerste lid, mede worden verricht door een andere persoon dan de persoon, bedoeld in het derde lid, is deze andere persoon in het bezit van een certificaat van vakbekwaamheid voor het verwijderen van asbest en crocidoliet, dat is afgegeven door Onze Minister of een certificerende instelling.
- 5) Voordat wordt aangevangen met de handelingen, bedoeld in het eerste lid, is het bedrijf, bedoeld in het eerste lid, in het bezit van een afschrift van een inventarisatie rapport als bedoeld in artikel 4.54a, eerste lid.
- 6) De certificaten, bedoeld in het eerste, derde en vierde lid, of afschriften daarvan en een afschrift van het inventarisatie rapport, bedoeld in artikel 4.54a, eerste lid, zijn op de arbeidsplaats aanwezig en worden desgevraagd getoond aan een ambtenaar als bedoeld in artikel 24 van de wet.

Par. 4 - Bouwwerken

Art. 10:

Het is verboden om een bouwwerk te slopen zonder of in afwijking van de vergunning van B&W. Bij een aanvraag om een omgevingsvergunning moet een inventarisatie rapport worden overlegd (art. 10j). De houder van de omgevingsvergunning moet een afschrift van die vergunning ter hand stellen aan het bedrijf dat de sloop uitvoert.

## BIJLAGE F RISICOKLASSE INDELING VOLGENS SMA-RT

In deze bijlage is de risicoklasse indeling volgens SMA-rt bijgevoegd.

Van de aangetroffen asbestbron(nen) is de risicoklasse ten behoeve van asbest werkzaamheden aangegeven conform 'Besluit van 7 juli 2006 tot wijziging van het Arbeidsomstandighedenbesluit houdende regels met betrekking tot de blootstelling van werknemers aan de risico's van asbest' bekend gemaakt in staatsblad 348 jaargang 2006.

Voor het bepalen van de risicoklasse is gebruik gemaakt van het door het Ministerie van Sociale zaken en Werkgelegenheid beschikbaar gestelde SMA-rt 2.1 hulpmiddel zoals terug te vinden is via website [www.smart.ascert.nl](http://www.smart.ascert.nl). De onderverdeling in risicoklassen in de geraadpleegde literatuur is onderbouwd met luchtmetingen die voldoen aan de arbo-wetgeving. Daar dit een dynamische systeem is en inzichten onderbouwd kunnen veranderen is het mogelijk dat de genoemde risicoklasse tussentijds kunnen veranderen.

Op 1 juli 2014 is de wijziging van artikel 4.46 van het Arbeidsomstandighedenbesluit van kracht geworden, waarmee de grenswaarde voor chrysotiel is verlaagd van 10.000 naar 2000 vezels/m<sup>3</sup>. Dat betekent concreet dat er saneringshandelingen zijn, die voorheen in risicoklasse 1 vielen en die nu in risicoklasse 2 vallen. In SMA-rt 2.1 zijn deze veranderingen door Ascet verwerkt op basis van een uitgebracht TNO-rapport. SMA-rt 2.1 is vanaf 11 juli 2014 beschikbaar. De inspectie SZW handhaaft tot 10 augustus 2014. niet op inventarisatierapporten van voor 1 juli 2014, waarin bronnen zijn vermeldt die in risicoklasse 1 vallen en die mogelijk nu in risicoklasse 2 vallen. Ná 10 augustus 2014 dient een 'oud' inventarisatierapport, dat betrekking heeft op één van de saneringshandelingen die mogelijk veranderd zijn van risicoklasse, te zijn voorzien van een nieuwe SMA-rt uitdraai én van een inlegvel ten behoeve van de indeling in de risicoklasse. Als dit na 10 augustus 2014. niet aanwezig is, dan zal door Inspectie SZW worden gehandhaafd op het 'niet volledig' zijn van het inventarisatierapport.

Risicoklasse	Omschrijving	Artikel
1	<b>Blootstellingsniveau serpentijn &lt; 2.000 vezels/m<sup>3</sup> (0,002 vezels/cm<sup>3</sup>)</b>  Blootstellingsniveau amfibool < 10.000 vezels/m <sup>3</sup> (0,01 vezels/cm <sup>3</sup> ) Licht regime, vergelijkbaar met de oude "vrijstellingsregelingen".	Art. 4.44 / 4.46
2	<b>Blootstellingsniveau serpentijn 2.000 tot 1.000.000 vezels/m<sup>3</sup> (0,002 tot 1 vezels/cm<sup>3</sup>)</b>  Blootstellingsniveau amfibool* 10.000 tot 1.000.000 vezels/m <sup>3</sup> (0,01 tot 1 vezels/cm <sup>3</sup> ) Standaardregime conform de SC-530.	Art. 4.48
3	<b>Blootstellingsniveau &gt; 1.000.000 vezels/m<sup>3</sup> (&gt; 1 vezels/cm<sup>3</sup>)</b> Verzwaard regime conform SC-530, uitsluitend voor verwijdering van "risicovolle" niet-hechtgebonden materialen zoals spuitasbest, leiding- en ketelisolatie, brandwerend board en asbestkarton.	Art. 4.53a

## SMART 2014 Risicoclassificatie

Aangemaakt op 28 juni 2016 om 10h50 (588375)

IDDS Bouw BV

SCA-code: 01-D010027.01



Deze risicoclassificatie maakt onverbrekelijk onderdeel uit van het asbestinventarisatierapport [01-D010027.01-16050741]; het inventarisatiebureau verklaart dat de invoer geheel overeenkomt met de werkelijke bron situatie.

### Identificatie

<b>Adres</b>	Componistenaan achter 250 , Voorhout
<b>Projectcode</b>	16050741
<b>Projectnaam</b>	De beschoeiingen
<b>Broncode</b>	Bron 1: Restanten golfplaat
<b>Bronnaam</b>	Alleen hechtgebonden restanten (stukjes en brokjes)

### Feiten

<b>Productspecificatie</b>	Asbestbesmettingen
<b>Hechtgebondenheid</b>	Hechtgebonden
<b>Hoeveelheid asbest</b>	500 m <sup>2</sup>
<b>Percentage Chrysotiel</b>	10 - 15 %
<b>Percentage Amfibool</b>	2 - 5 %
<b>Analysecertificaatnummer</b>	RPS 1606-2980/MM01

### Situatie

<b>Bevestiging</b>	Los
<b>Binnen / buiten</b>	Buiten
<b>Beschadiging</b>	Zwaar
<b>Verweerdheid</b>	Licht

### Verwijdering

<b>Handeling</b>	Overig (als geheel verwijderen niet mogelijk is)
------------------	--

### Risicoclassificatie

<b>Risicoklasse</b>	2
<b>Gebruikte versie classificatiemodel</b>	TNO 2.1 15042016 (ingangsdatum 15-04-2016)

### Werkplanelementen

#### Openlucht RK2

Het werkgebied dient afgezet/gemarkeerd te worden.

Het SC 530 gecertificeerde bedrijf dat de asbestverwijderingswerkzaamheden uitvoert, dient de best bestaande technieken toe te passen. Er dienen bronmaatregelen genomen te worden om vezelmissie te voorkomen. Deze maatregelen dienen in een werkplan, opgesteld conform de SC 530, te worden opgenomen. Tijdens de werkzaamheden dient een volgelaatsmasker P3 met aangeblazen lucht te worden gedragen.

Er dient een eindcontrole door een RvA geaccrediteerde (ISO 17020) inspectie-instelling volgens NEN 2990, onderdeel visuele inspectie, te worden uitgevoerd.

(588375)

## SMART 2014 Risicoclassificatie

Aangemaakt op 28 juni 2016 om 10h50 (588376)

IDDS Bouw BV

SCA-code: 01-D010027.01



Deze risicoclassificatie maakt onverbrekelijk onderdeel uit van het asbestinventarisatierapport [01-D010027.01-16050741]; het inventarisatiebureau verklaart dat de invoer geheel overeenkomt met de werkelijke bron situatie.

### Identificatie

<b>Adres</b>	Componistenaan achter 250 , Voorhout
<b>Projectcode</b>	16050741
<b>Projectnaam</b>	De beschoeiingen
<b>Broncode</b>	Bron 2: Restanten plaatmateriaal
<b>Bronnaam</b>	Alleen hechtgebonden restanten (stukjes en brokjes)

### Feiten

<b>Productspecificatie</b>	Asbestbesmettingen
<b>Hechtgebondenheid</b>	Hechtgebonden
<b>Hoeveelheid asbest</b>	500 m <sup>2</sup>
<b>Percentage Chrysotiel</b>	10 - 15 %
<b>Percentage Amfibool</b>	n.v.t.
<b>Analysecertificaatnummer</b>	RPS 1606-2980/MM02

### Situatie

<b>Bevestiging</b>	Los
<b>Binnen / buiten</b>	Buiten
<b>Beschadiging</b>	Zwaar
<b>Verweerdheid</b>	Licht

### Verwijdering

<b>Handeling</b>	Overig (als geheel verwijderen niet mogelijk is)
------------------	--

### Risicoclassificatie

<b>Risicoklasse</b>	2
<b>Gebruikte versie classificatiemodel</b>	TNO 2.1 15042016 (ingangdatum 15-04-2016)

### Werkplanelementen

#### Openlucht RK2

Het werkgebied dient afgezet/gemarkeerd te worden.

Het SC 530 gecertificeerde bedrijf dat de asbestverwijderingswerkzaamheden uitvoert, dient de best bestaande technieken toe te passen. Er dienen bronmaatregelen genomen te worden om vezelmissie te voorkomen. Deze maatregelen dienen in een werkplan, opgesteld conform de SC 530, te worden opgenomen. Tijdens de werkzaamheden dient een volgelaatsmasker P3 met aangeblazen lucht te worden gedragen.

Er dient een eindcontrole door een RvA geaccrediteerde (ISO 17020) inspectie-instelling volgens NEN 2990, onderdeel visuele inspectie, te worden uitgevoerd.

(588376)

## SMART 2014 Risicoclassificatie

Aangemaakt op 28 juni 2016 om 10h50 (588377)

IDDS Bouw BV

SCA-code: 01-D010027.01



Deze risicoclassificatie maakt onbreukbaar onderdeel uit van het asbestinventarisatie rapport [01-D010027.01-16050741]; het inventarisatiebureau verklaart dat de invoer geheel overeenkomt met de werkelijke bron situatie.

### Identificatie

<b>Adres</b>	Componistenaan achter 250 , Voorhout
<b>Projectcode</b>	16050741
<b>Projectnaam</b>	De beschoeiingen
<b>Broncode</b>	Bron 3: Beschoeiingen
<b>Bronnaam</b>	Erfafscheiding of beschoeiing

### Feiten

<b>Productspecificatie</b>	Asbestcement vlakke plaat
<b>Hechtgebondenheid</b>	Hechtgebonden
<b>Hoeveelheid asbest</b>	25 m <sup>2</sup>
<b>Percentage Chrysotiel</b>	10 - 15 %
<b>Percentage Amfibool</b>	n.v.t.
<b>Analysecertificaatnummer</b>	RPS 1606-2980

### Situatie

<b>Bevestiging</b>	Geklemd
<b>Binnen / buiten</b>	Buiten
<b>Beschadiging</b>	Zwaar
<b>Verweerdheid</b>	Licht

### Verwijdering

<b>Handeling</b>	Overig (als geheel verwijderen niet mogelijk is)
------------------	--

### Risicoclassificatie

<b>Risicoklasse</b>	2
<b>Gebruikte versie classificatiemodel</b>	TNO 2.1 15042016 (ingangdatum 15-04-2016)

### Werkplanelementen

#### Openlucht RK2

Het werkgebied dient afgezet/gemarkeerd te worden.

Het SC 530 gecertificeerde bedrijf dat de asbestverwijderingswerkzaamheden uitvoert, dient de best bestaande technieken toe te passen. Er dienen bronmaatregelen genomen te worden om vezelmissie te voorkomen. Deze maatregelen dienen in een werkplan, opgesteld conform de SC 530, te worden opgenomen. Tijdens de werkzaamheden dient een volgelaatsmasker P3 met aangeblazen lucht te worden gedragen.

Er dient een eindcontrole door een RvA geaccrediteerde (ISO 17020) inspectie-instelling volgens NEN 2990, onderdeel visuele inspectie, te worden uitgevoerd.

(588377)

## **BIJLAGE G LOCATIES VAN AANGETROFFEN TOEPASSINGEN**

In deze bijlage zijn de plattegronden met daarin de aangetroffen toepassingen weergegeven. Tevens zijn de niet onderzochte bouwdelen / ruimte(s) weergegeven. Indien geen originele plattegronden ter beschikking gesteld zijn, is een schematische weergave van de onderzochte locatie gemaakt. Deze schematische weergave is niet op schaal.





## Bouw

- Ruimte & Ontwikkeling
- Milieu
- Archeologie
- Explosieven
- Ecologie
- Water
- Asbest
- Cultuurtechniek
- Bouw
- Infra



Legenda	Plattegrond, bovenaanzicht
Object	Weiland (beschoeiingen)
Straat nr.	Componistenlaan achter nr 250 Voorhout
	Asbesthoudende toepassingen
	Asbestverdachte toepassingen
	Asbestvrije toepassingen
	Geen deel van onderzoek / niet onderzocht
Codering tabel:	
B = bron	M=monster

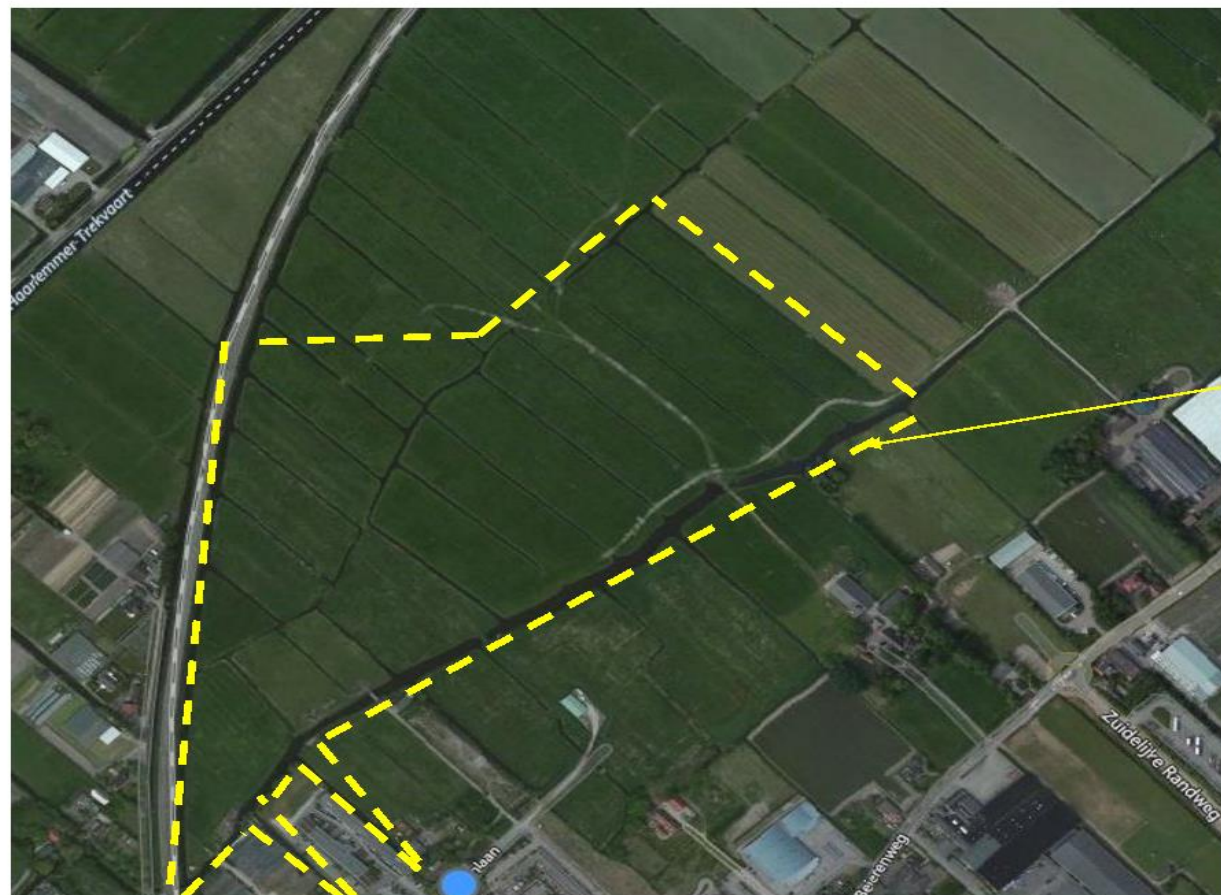

Onderzoeksgebied

Legenda	Plattegrond, bovenaanzicht
Object	Weiland (beschoeiingen)
Straat nr.	Componistenlaan achter nr 250 Voorhout
	Asbesthoudende toepassingen
	Asbestverdachte toepassingen
	Asbestvrije toepassingen
	Geen deel van onderzoek / niet onderzocht
Codering tabel:	
B = bron	M=monster