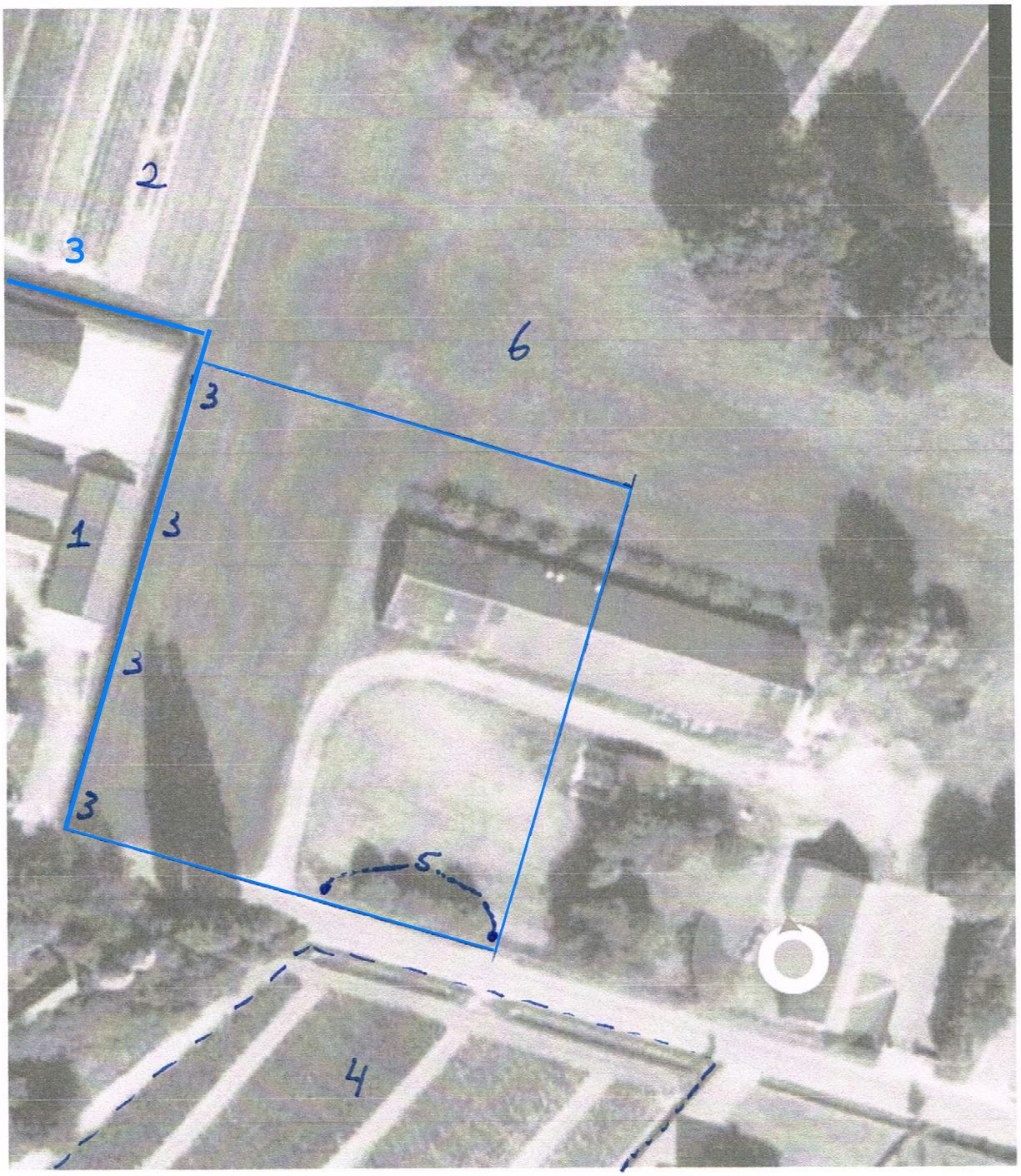

1. Kwekerij Zandterweg (bebouwd, geen spuitactiviteiten)

2. Agrarisch perceel zandterweg 42 (vnl Ilex en Buxusteelt)

3. Coniferenhaag 160 cm hoog

4. Agrarisch perceel met coniferen

5. Laurierhaag

6. Weide, eigendom bewoner Zandterweg 36

Geldende en dienovereenkomstige bestemming 'Bedrijf'