

Rapport

**verkennend bodemonderzoek  
Eind 40 te Nederweert**



*Bezoekadres* Jekschotstraat 12  
*Postcode en plaats* 5465 PG Veghel  
*Telefoon* 0413 287068  
*e-mail* info@bodem-inzicht.nl  
*internet* www.bodem-inzicht.nl

*Projectnaam* Eind 40 te Nederweert  
*Projectnummer* B2100

*Opdrachtgever* Bergs Advies BV  
*Postadres* Leveroyseweg 9a  
6093 NE Heythuysen  
*Contactpersoon* dhr. N. Maes

*Status* Definitief  
*Versie* 1

*Aantal pagina's* 11 (exclusief bijlagen)  
*Datum* 31 augustus 2018

*Samenstelling  
rapport en  
kwaliteitscontrole* dhr. M. Gloudemans

*Paraaf*



## Inhoud

<b>1</b>	<b>INLEIDING</b> .....	<b>3</b>
1.1	Algemeen.....	3
1.2	Aanleiding en doel van het onderzoek.....	3
1.3	Partijdigheid.....	3
1.4	Opbouw van het rapport .....	3
<b>2</b>	<b>VOORONDERZOEK</b> .....	<b>4</b>
2.1	Beschrijving onderzoekslocatie.....	4
2.2	Voormalig en huidig gebruik van de locatie.....	4
2.3	Toekomstig gebruik.....	5
2.4	Beschikbare onderzoeksgegevens .....	5
2.5	Bodem- en geohydrologische gegevens .....	5
2.6	Hypothese en onderzoekstrategie .....	6
<b>3</b>	<b>UITGEVOERDE WERKZAAMHEDEN</b> .....	<b>7</b>
3.1	Veldwerkzaamheden .....	7
3.2	Zintuiglijke waarnemingen en veldmetingen.....	7
3.3	Meetgegevens grondwater.....	7
3.4	Chemische analyse en monstersselectie .....	8
3.5	Geselecteerde grondmonsters en chemische analyses .....	8
3.6	Overzicht grondwatermonsters en chemische analyses .....	8
3.7	Monstersamenstelling en analyses asbest.....	8
3.7.1	Aangetroffen asbestverdacht materiaal.....	8
3.7.2	Samenstelling mengmonsters grond.....	8
<b>4</b>	<b>RESULTATEN</b> .....	<b>9</b>
4.1	Toetsingskader.....	9
4.2	Toetsing analyseresultaten grond en grondwater .....	9
4.3	Wijze van beoordeling en toetsing asbest .....	9
4.4	Analyseresultaten grond- en grondwatermonsters en interpretatie.....	10
4.5	Analyseresultaten inspectiegaten.....	10
4.6	Analyseresultaten plaatmateriaalmonster .....	10
<b>5</b>	<b>CONCLUSIES EN ADVIES</b> .....	<b>11</b>

## BIJLAGEN

- Bijlage 1: Topografische ligging onderzoekslocatie
- Bijlage 2: Situatietekening met boorpunten
- Bijlage 3: Boorprofielbeschrijvingen
- Bijlage 4: Getoetste tabellen grond en grondwater
- Bijlage 5: Analysecertificaten
- Bijlage 6: veldwerkrapportage



## 1 INLEIDING

### 1.1 Algemeen

In opdracht van Bergs Advies BV te Heythuysen heeft Bodeminzicht een verkennend bodemonderzoek uitgevoerd op het perceel Eind 40 te Nederweert (gemeente Nederweert).

Het onderzoek is uitgevoerd op basis van de richtlijnen zoals deze zijn opgesteld in NEN 5740 en NEN 5707.

De NEN 5740 beschrijft de werkwijze voor het opstellen van een onderzoeksstrategie voor verkennend bodemonderzoek naar de aanwezigheid van bodemverontreiniging.

De NEN 5707 beschrijft de werkwijze voor het opstellen van een onderzoeksstrategie voor verkennend bodemonderzoek naar de aanwezigheid van asbest. Indien meer dan 50% puin (v/v) in de bodem wordt aangetroffen, is de NEN5897 van toepassing.

De veldwerkzaamheden zijn uitgevoerd onder certificaat BRL SIKB 2000.

### 1.2 Aanleiding en doel van het onderzoek

Aanleiding voor het verkennend bodemonderzoek is de voorgenomen realisatie van een restaurant op de onderzoekslocatie.

Het doel van het onderzoek is het bepalen van de bodemkwaliteit ter plaatse van de onderzoekslocatie.

De doelstelling van het verkennend onderzoek asbest is om met een relatief geringe onderzoeksinspanning na te gaan of de verdenking op verontreiniging van de bodem met asbest terecht is en een indicatieve uitspraak te doen over het asbestgehalte in de bodem.

Op basis van de resultaten van het vooronderzoek zijn aannames gedaan over het al dan niet aanwezig zijn van potentiële verontreinigingsbronnen en is een onderzoekshypothese opgesteld.

### 1.3 Partijdigheid

Bodeminzicht en partijen die een bijdrage hebben geleverd aan de totstandkoming van dit rapport hebben op geen enkele wijze een relatie met de opdrachtgever en zijn geen belanghebbenden bij de onderzochte locatie.

Bodeminzicht garandeert hiermee derhalve dat een volledig onafhankelijk en onpartijdig onderzoek is uitgevoerd.

### 1.4 Opbouw van het rapport

In het voorliggende rapport komen de volgende aspecten aan de orde:

Vooronderzoek (hoofdstuk 2)

Uitgevoerde werkzaamheden (hoofdstuk 3)

De resultaten van het onderzoek (hoofdstuk 4)

Conclusies en aanbevelingen (hoofdstuk 5)



## 2 VOORONDERZOEK

Onderdeel van een verkennend bodemonderzoek op basis van de NEN 5740 vormt een vooronderzoek, uit te voeren conform NEN 5725 [NNI, januari 2009].

Hierbij zijn de volgende bronnen geraadpleegd:

- A. opdrachtgever
- B. Het milieu-archief van de gemeente Nederweert
- C. Kadastrale kaarten
- D. Topografische kaarten (topotijdreis)
- E. Grondwaterkaarten
- F. [www.bodemloket.nl](http://www.bodemloket.nl)
- G. Locatiebezoek
- H. Eigenaar/gebruiker onderzoekslocatie

### 2.1 Beschrijving onderzoekslocatie

		bron	bijlage
<i>adres onderzoekslocatie</i>	Eind 40 te Nederweert	A	1
<i>kadastrale registratie</i>	Nederweert AC 98	C	1
<i>oppervlakte</i>	500 m <sup>2</sup>	A	2
<i>ligging onderzoekslocatie</i>	buiten de bebouwde kom op het erf van een rundveebedrijf en ijsboerderij	D	1
<i>huidige functie</i>	opslag van horecamateriaal, werkplaats en garage/werktuigenberging	A, G	-
<i>beschrijving bebouwing/inrichting</i>	Het bedrijfsgebouw bestaat uit een voormalige stal met golfplaten dak is verdeeld in drie ruimtes. Het dak is aan beide zijden gedeeltelijk voorzien van dakgoten.	G	2
<i>beschrijving maaiveld</i>	inpandig zijn alle ruimten voorzien van betonvloeren. Het buitenterrein is recentelijk grotendeels voorzien van straatwerk van klinkers. Onder de klinkers is een fundering van menggranulaat aangebracht. De kwaliteit hiervan is bekend en vormt geen aanleiding voor aanvullend onderzoek. Aan de zuidoostkant is een gedeelte onverhard.	G	2
<i>omgeving</i>	noord: ijssalon oost: erf met straatwerk zuid: erf met straatwerk west: erf met rundveestallen	D	1

### 2.2 Voormalig en huidig gebruik van de locatie

		bron	aanpassing strategie
<i>voormalig gebruik locatie algemeen</i>	Uit de verstrekte gegevens blijkt dat de agrarische activiteiten in het verleden bestonden uit het houden van varkens, kippen en rundvee. Later is de nadruk gelegd op melkveehouderij.	A, B	-
<i>(sloot-)dempingen</i>	nee	D	-
<i>ophogingen</i>	nee	A, B	-
<i>bebouwing</i>	Er is geen voorgaande bebouwing bekend. Op het bedrijfspand zijn asbesthoudende golfplaten toegepast. Het meeste hemelwater dat op het dak valt komt via goten terecht op het straatwerk. Een klein gedeelte van het buitenterrein is onverhard.	D	het onverharde terreindeel, direct naast het pand, wordt als verdacht beschouwd op aanwezigheid van asbest in de toplaag (0,0-0,1 m-mv)
<i>bodembedreigende activiteiten, opslag-tanks en opslag bodembedreigende stoffen</i>	Binnen het bedrijfspand is een deel ingericht als kleinschalige werkplaats met opslag van verven en smeeroliën.	A, B, G	de werkplaats wordt als verdachte deellocatie beschouwd (VEP)



## 2.3 Toekomstig gebruik

		bron	aanpassing strategie
<i>bestemming</i>	De eigenaar van het perceel wil een restaurant oprichten als aanvulling op de activiteiten van de ijsboerderij.	A	de toekomstige bestemming vormt de aanleiding voor het bodemonderzoek.
<i>bodembedreigende activiteiten</i>	nee	A	-
<i>opslag tanks</i>	nee	A	-
<i>opslag bodembedreigende stoffen</i>	nee	A	-

## 2.4 Beschikbare onderzoeksgegevens

		bron	aanpassing strategie
<i>onderzoek op locatie</i>	In 2005 heeft Aelmans ECO BV een verkennend bodemonderzoek (rapportnummer 05/05345, d.d. 19 september 2005) verricht ten noordoosten van de huidige onderzoekslocatie in het kader van de uitbreiding van de ijsboerderij. Uit de resultaten van het onderzoek blijkt dat in de boven- en ondergrond geen gehalten aan onderzochte stoffen zijn gemeten boven de achtergrondwaarden. In het grondwater zijn gehalten aan zink, benzeen, toluen en xylenen gemeten boven de streefwaarden. De resultaten van het onderzoek vormden geen belemmering voor de geplande uitbreiding.	B	-
<i>onderzoek in directe omgeving</i>	niet bekend	B	-

## 2.5 Bodem- en geohydrologische gegevens

<i>Bodemopbouw</i>			
<i>deklaag</i>	fijn tot matig grof zand. Plaatselijk komt leem, klei en veen voor.	Nuenengroep	0-15 m-mv
<i>eerste watervoerend pakket</i>	matig tot zeer grove grindrijke zanden, met plaatselijk een kleilaag.	Formatie van Sterk-sel/Veghel	15-30 m-mv
<i>scheidende laag</i>	kleihoudende afzettingen	Kedichem/Tegelen	30-100 m-mv
<i>hydrologie</i>			
<i>diepte freatisch grondwater</i>	2,0 m-mv		
<i>stromingsrichting</i>	zuidoostelijk		



## 2.6 Hypothese en onderzoeksstrategie

NEN5740: Op basis van het vooronderzoek wordt uitgegaan van een onverdachte locatie (tabel 3) met een verdachte deellocatie (werkplaats met opslag van verven en smeerolie).

NEN5707: Op basis van het vooronderzoek wordt het onverharde maaiveld onder de druplijn als verdacht beschouwd met betrekking tot de aanwezigheid van asbest in de toplaag met een homogeen verdeelde verontreiniging (tabel 6).

Het recent toegepaste menggranulaat onder het straatwerk wordt niet als verdacht aangemerkt.

<i>(deel)-locatie</i>	<i>opper- vlakte</i>	<i>hypo- these</i>	<i>boringen</i>		<i>analyses</i>	
<b>NEN5740</b>						
<i>overig terrein</i>	400 m <sup>2</sup>	onver- dacht	2	tot 0,5 m-mv	2	standaardpakket grond
			1	tot 2,0 m-mv/grondwater		
			1	peilbuis	1	standaardpakket grondwater
<i>werkplaats</i>	100 m <sup>2</sup>	VEP	2	tot 1,0 m-mv	1	standaardpakket
			1	peilbuis*	1	standaardpakket grondwater*
<b>NEN5707</b>						
<i>druplijn</i>	15 m <sup>2</sup>	ver- dacht	ja	inspectie maaiveld	1	eventueel aangetroffen asbestverdacht materiaal wordt geanalyseerd op asbestgehalte per vindplaats. Mengmonsters van de grond worden in het veld samengesteld.
			2	inspectiegaten minimaal 0,3x0,3 meter, maximaal 10 cm diep		
			1	handboringen in inspectiegaten tot 2,0 m-mv/grondwater		

\*het grondwateronderzoek van het overig terrein en de werkplaats wordt gecombineerd uitgevoerd.

## 3 UITGEVOERDE WERKZAAMHEDEN

### 3.1 Veldwerkzaamheden

<i>verricht onder procescertificaat BRL SIKB 2000</i>	
<i>conform protocol 2001</i>	ja
<i>datum</i>	29 mei en 21 juni 2018
<i>veldmedewerker(s)</i>	M. Gloudemans, Bodeminzicht certificaat EC-SIK-20303
<i>afwijkingen</i>	-
<i>bijzonderheden</i>	-
<i>conform protocol 2002</i>	
<i>datum</i>	12 juli 2018
<i>veldmedewerker(s)</i>	M. Gloudemans, Bodeminzicht certificaat EC-SIK-20303
<i>afwijkingen</i>	-
<i>bijzonderheden</i>	-
<i>conform protocol 2018</i>	
<i>datum</i>	21 juli
<i>veldmedewerker(s)</i>	M. Gloudemans, Bodeminzicht certificaat EC-SIK-20303
<i>afwijkingen</i>	-
<i>bijzonderheden</i>	-

- In bijlage 2 is de plaats van de boringen/sleuven in de situatietekening opgenomen.
- Voor de gedetailleerde boorprofielbeschrijvingen per boring wordt verwezen naar bijlage 3.
- In bijlage 6 zijn de veldwerkrapportages opgenomen

### 3.2 Zintuiglijke waarnemingen en veldmetingen

<i>Boring</i>	<i>Diepte boring (m -mv)</i>	<i>Traject (m -mv)</i>	<i>soort</i>	<i>Waargenomen bijzonderheden</i>
03	2,00	0,15 - 0,35		volledig menggranulaat
		1,50 - 2,00	Zand	zwak roesthoudend
04	1,00	0,15 - 0,35		volledig menggranulaat
05	1,00	0,20 - 0,40		volledig puin
06	1,00	0,40 - 0,50		volledig baksteen

De aangetroffen bijzonderheden in boring 05 en 06 hebben geleid tot aanpassing van de onderzoeksstrategie. Van beide verdachte lagen (puin en baksteen) is een indicatief monster samengesteld voor asbestanalyse.

### 3.3 Meetgegevens grondwater

	<i>filterdiepte (m-mv)</i>	<i>grondwaterstand (m-mv)</i>	<i>zuurgraad (pH)</i>	<i>EC in <math>\mu\text{S}/\text{cm}</math></i>	<i>troebelheid in NTU</i>
01-1-2	3,50 - 4,50	3,40	6,0	747	0

De gemeten waardes worden niet als afwijkend beschouwd voor de regio en geven geen indicatie voor de aanwezigheid van verontreinigingen in het grondwater.

### 3.4 Chemische analyse en monstersselectie

De chemische analyses van de grond- en grondwatermonsters geven informatie over de feitelijke aanwezigheid en concentraties van onderzochte stoffen of groepen stoffen. De chemische analyses zijn uitgevoerd volgens het door de Raad voor Accreditatie (RvA) geaccrediteerde laboratorium Al-West B.V. in Deventer. Het laboratorium werkt volgens de meest van toepassing zijnde normen van het Nederland Normalisatie Instituut (NNI).

### 3.5 Geselecteerde grondmonsters en chemische analyses

Analyse-monster	Traject (m - mv)	Deelmonsters	Analysepakket <sup>1</sup>	reden/motivatie
BG1 werkplaats	0,07 - 0,80	03 (0,35 - 0,80) 05 (0,08 - 0,20) 05 (0,40 - 0,80) 06 (0,07 - 0,40)	AS3000 NEN 5740 standaardpakket + Struct.+voorb.	meest verdachte bodem rond de werkplaats
BG2 overig terrein	0,00 - 0,90	02 (0,40 - 0,90) 04 (0,35 - 0,80) 07 (0,00 - 0,50) 08 (0,00 - 0,50)	AS3000 NEN 5740 standaardpakket + Struct.+voorb.	bovengrond, visueel schoon
OG1	0,80 - 2,00	03 (1,00 - 1,50) 03 (1,50 - 2,00) 05 (0,80 - 1,00)	AS3000 NEN 5740 standaardpakket + Struct.+voorb.	ondergrond, visueel schoon

1)Het NEN 5740 standaardpakket bodem bestaat uit de volgende parameters: droogrest, metalen (barium, cadmium, kobalt, koper, kwik, lood, molybdeen, nikkel en zink), PCB's, PAK, minerale olie.

De analyseresultaten hebben geen aanleiding gegeven individuele monsters separaat te analyseren.

### 3.6 Overzicht grondwatermonsters en chemische analyses

Peilbuis	Filterdiepte in m-mv	Analysepakket	Bijzonderheden
01-1-2	3,50 - 4,50	AS3000 NEN 5740gw standaardpakket	-

1)Het standaardpakket grondwater bestaat uit de volgende parameters: metalen (barium, cadmium, kobalt, koper, kwik, lood, molybdeen, nikkel en zink), vluchtige aromatische koolwaterstoffen, vluchtige gehalogeneerde koolwaterstoffen, minerale olie.

Alle geanalyseerde grondwatermonsters zijn voorbehandeld conform AS 3000 zoals per 1 januari 2008 is voorgeschreven.

### 3.7 Monstersamenstelling en analyses asbest

Ten behoeve van het verkennend onderzoek asbest zijn van de gaten en boringen mengmonsters samengesteld en is asbestverdacht materiaal verzameld uit de maaiveldinspectie en inspectie van de bodem.

#### 3.7.1 Aangetroffen asbestverdacht materiaal

Op maaiveld zijn geen asbestverdachte fragmenten aangetroffen.

Tijdens het graven en zeven/harken van grond uit de inspectiegaten zijn geen asbestverdachte fragmenten aangetroffen.

#### 3.7.2 Samenstelling mengmonsters grond

omschrijving monster	geselecteerde inspectiegaten	traject in m-mv	Bijzonderheden	Analysepakket
mm1	07, 08	0,00 - 0,10	<20% bodemvreemde bijmenging	asbest grond NEN5898 (<20mm) 10-15 kg (AS3000)
mm2 indicatief	05, 06	0,20 - 0,50	volledig puin/baksteen	Asbest (klassiek)



## 4 RESULTATEN

### 4.1 Toetsingskader

De verontreinigingssituatie van de bodem kan worden beoordeeld door toetsing van de gemeten gehalten in grond en grondwater aan de achtergrondwaarden grond en streefwaarden grondwater en de interventiewaarden grond en grondwater. De achtergrondwaarden geven het niveau aan waarbij sprake is van een duurzame bodemkwaliteit.

De interventiewaarden geven aan wanneer de functionele eigenschappen die de bodem heeft voor mens, dier en plant ernstig zijn of dreigen te worden verminderd. Om van een "geval van ernstige bodemverontreiniging" te spreken dient voor ten minste één stof de gemiddelde concentratie van minimaal 25 m<sup>3</sup> grond of 100 m<sup>3</sup> grondwater hoger te zijn dan de interventiewaarde.

In onderhavig rapport worden de volgende termen gebruikt om de mate van verontreiniging aan te geven:

- **niet verontreinigd:** de concentratie aan verontreiniging is lager dan of gelijk aan de achtergrondwaarde;
- **licht verontreinigd:** de concentratie aan verontreiniging is hoger dan de achtergrondwaarde maar lager dan of gelijk aan de halve som van de achtergrond- en interventiewaarde;
- **matig verontreinigd:** de concentratie aan verontreiniging is hoger dan de halve som van de achtergrond- en interventiewaarde maar lager dan of gelijk aan de interventiewaarde;
- **sterk verontreinigd:** de concentratie aan verontreinigingen is hoger dan de interventiewaarde.

Uit de NEN 5740 kan het volgende worden afgeleid. Uitvoering van vervolgonderzoek is in de meeste gevallen alleen noodzakelijk wanneer de concentratie van een stof de halve som van de achtergrondwaarde en de interventiewaarde overschrijdt. Deze waarde wordt ook in de Leidraad Bodembescherming gehanteerd als de concentratiegrens waarboven een nader onderzoek moet worden uitgevoerd. Bij overschrijding van de interventiewaarde wordt vaak een nader onderzoek uitgevoerd om de ernst van de verontreiniging en de saneringsurgentie te bepalen.

### 4.2 Toetsing analyseresultaten grond en grondwater

De analyseresultaten van de grond zijn getoetst aan de achtergrond- (A) en interventiewaarden (I) uit de circulaire streef- en interventiewaarden bodemsanering [Staatscourant 2000-39]. In de toetsingstabel zijn zowel de achtergrondwaarden (A) als de interventiewaarden (I) voor microverontreinigingen opgenomen. De achtergrond- en interventiewaarden zijn afhankelijk van het (gemeten) lutum- en organisch stofgehalte van de bodem. De analyseresultaten van het grondwater zijn getoetst aan de streef- (S) en interventiewaarden (I). De gemeten waarden van de onderzochte (meng-)monsters met overschrijdingstabellen zijn in bijlage 4 weergegeven. In bijlage 5 zijn de analysecertificaten opgenomen.

### 4.3 Wijze van beoordeling en toetsing asbest

De beoordeling en interpretatie van de analyseresultaten van de grondmonsters geschiedt op basis van het Besluit Bodemkwaliteit. De hoogte van zowel de interventiewaarde, de hergebruikwaarde, als de rest-concentratienorm voor asbest is vastgesteld op 100 mg/kg d.s. De berekening voor de toetsing aan deze norm wordt op de volgende wijze uitgevoerd:

$(10 \times \text{gehalte ambifool asbest}) + (\text{gehalte serpentijn asbest}) < 100 \text{ mg/kg d.s.}$

Per (deel)locatie en per (verdachte) bodemlaag moeten alle indicatieve resultaten worden getoetst aan de interventiewaarde, volgens onderstaande criteria.

- Gat 30 cm x 30 cm: indien voor een (deel)locatie en bodemlaag het gewogen gehalte aan asbest (hoogste gehalte) kleiner is dan de helft van de interventiewaarde is verder onderzoek niet noodzakelijk en is het statistisch aannemelijk dat de interventiewaarde ook niet in een nader onderzoekstraject zal worden overschreden;
- Gat 30 cm x 30 cm; indien voor een (deel)locatie en bodemlaag het gewogen gehalte aan asbest (hoogste gehalte) groter is dan de helft van de interventiewaarde is nader onderzoek noodzakelijk;
- Boringen (< 35 cm): indien in het opgeboorde materiaal uit minimaal één boring binnen een (deel)locatie asbest wordt aangetroffen, dan is aanvullend onderzoek verplicht. Er kan worden gekozen voor een volledig verkennend onderzoek met behulp van gaten of er kan direct worden overgegaan tot nader onderzoek.
- Boringen (< 35 cm): indien in geen van de boringen binnen een (deel)locatie asbest wordt aangetroffen, dan is nader onderzoek niet verplicht.

Bij toetsing is de hoogste bepaalde waarde binnen een (deel)locatie en bodemlaag bepalend.

#### 4.4 Analyseresultaten grond- en grondwatermonsters en interpretatie

<i>monster</i>	<i>traject</i>	<i>overschrijding achtergrond- of streefwaarde</i>	<i>overschrijding interventiewaarde</i>
BG1 werkplaats	0,07 - 0,80	Minerale olie C10 - C40 (0,01) Zink (0,38) Cadmium (0,04) Lood (0,01)	-
BG2 overig terrein	0,00 - 0,90	Cadmium (-)	-
OG1	0,80 - 2,00	-	-

<sup>1</sup>Index (GSSD - AW) / (I - AW)

#### 4.5 Analyseresultaten inspectiegaten

<i>monster</i>	<i>inspectiegaten</i>	<i>traject in m-mv</i>	<i>analyse</i>	<i>analysesresultaten</i>		
				<i>verhoogde parameter</i>	<i>hecht-gebonden</i>	<i>gewogen concentratie (mg/kg d.s.)</i>
mm1	07, 08	0,00 - 0,10	NEN5898	chrysotiel	nee	<1
mm2 indicatief	05, 06	0,20 - 0,50	klassieke methode	-	-	-

#### 4.6 Analyseresultaten plaatmateriaalmonster

Tijdens de maaiveldinspectie en het graven en zeven van grond uit de inspectiegaten wordt visueel beoordeeld of mogelijk sprake is van asbesthoudend plaatmateriaal. Verdacht materiaal wordt per vindlocatie (maaiveld/inspectiegat) verzameld en geanalyseerd op gehalte aan asbest.

Tijdens het verkennend asbestonderzoek is geen asbestverdacht plaatmateriaal aangetroffen op maaiveld en in de inspectiegaten. Derhalve heeft geen analyse plaatsgevonden.

Bij de interpretatie van het totaal aan onderzoeksgegevens dient, gezien de gehanteerde strategie (gebaseerd op de Nederlandse Norm NEN 5740) welke is gericht op een indicatieve beoordeling van de milieuhygiënische kwaliteit van de bodem, rekening te worden gehouden met een zeker restrisico.

Een bodemonderzoek is een momentopname waarbij steekproefsgewijs boringen/inspectiegaten worden verricht/gegraven en peilbuizen worden geplaatst op een veelal willekeurige, maar meest voor de hand liggende locatie. Derhalve kan nooit uitgesloten worden dat op de onderzoekslocatie verontreinigingen aanwezig zijn die bij dit onderzoek niet zijn aangetoond.

Bodeminzicht kan hiervoor niet aansprakelijk worden gesteld.

## 5 CONCLUSIES EN ADVIES

### *Resultaten NEN5740*

In de visueel schone bovengrond ter plaatse van de werkplaats (BG1 werkplaats) zijn gehalten aan zink, cadmium, lood en minerale olie gemeten boven de achtergrondwaarden. De verhoogde gehalten zijn gerelateerd aan de opslag van verven en smeerolie, reparatie en onderhoudsactiviteiten in de werkplaats. De gehalten vormen geen aanleiding voor aanvullend onderzoek.

In de zintuiglijk schone bovengrond van het overig terrein binnen de onderzoekslocatie (BG2 overig terrein) is een gehalte aan cadmium gemeten boven de achtergrondwaarden. Licht verhoogde gehalten aan cadmium worden vaker aangetoond in de regio. Het gehalte vormt geen aanleiding voor aanvullend of nader onderzoek.

In de visueel schone ondergrond (OG1) zijn geen gehalten aan onderzochte stoffen aangetoond boven de achtergrondwaarden.

In het grondwater ter plaatse van 01 zijn gehalten aan nikkel, zink, cadmium en barium gedetecteerd boven de streefwaarden. De verhogingen aan metalen zijn toe te schrijven aan natuurlijk verhoogde achtergrondwaardes. De overschrijdingen vormen geen aanleiding voor nader onderzoek.

### *Resultaten NEN5707*

Tijdens inspectie van maaiveld en gaten is geen asbestverdacht plaatmateriaal visueel waargenomen. Analyse heeft derhalve niet plaatsgevonden.

In het geanalyseerde grondmengmonster mm1 van de toplaag van het onverharde maaiveld naast het pand is asbest aangetroffen. De concentratie bedraagt minder dan 1 mg/kgds niet hechtgebonden chrysotiel.

### *Conclusie en advies*

Ter plaatse van de onderzoekslocatie zijn geen verontreinigingen aangetoond die aanleiding vormen voor het uitvoeren van nader of aanvullend bodemonderzoek.

De resultaten van het onderzoek stemmen niet geheel overeen met de gestelde hypothesen. De resultaten vormen echter geen aanleiding tot aanpassing van de onderzoeksstrategie.

De locatie is onverdacht op aanwezigheid van asbest in bodem in een gehalte boven interventiewaarde.

De bodemkwaliteit ter plaatse van de onderzoekslocatie vormt geen belemmering voor de beoogde realisatie van een restaurant.

De eventueel bij werkzaamheden vrijkomende grond is op of buiten het onderzoeksterrein herbruikbaar. Indien vrijkomende grond van de locatie afgevoerd dient te worden, dient men rekening te houden met de regels van het vigerende Besluit Bodemkwaliteit.



## Bijlage 1

### Topografische ligging onderzoekslocatie



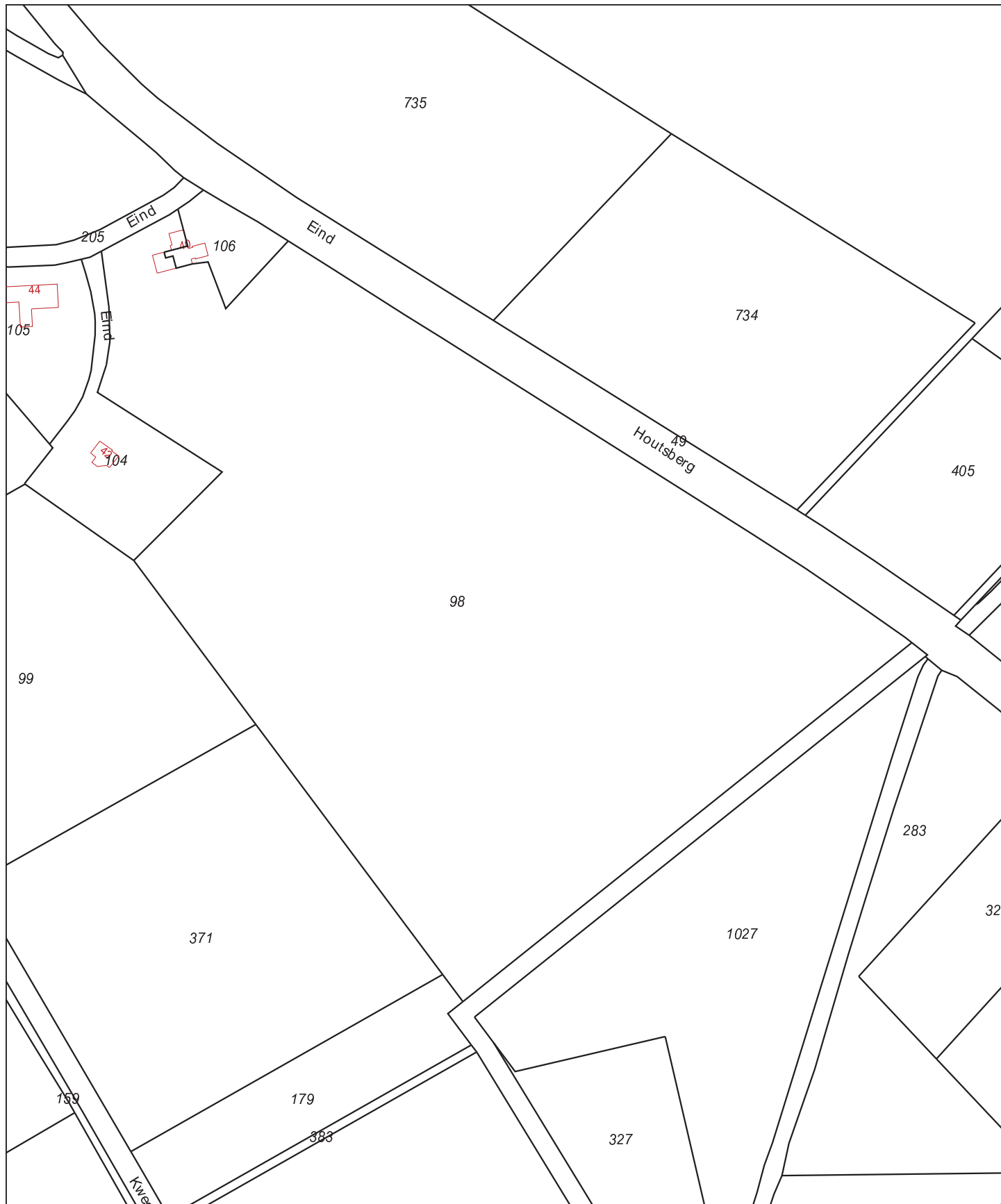

12345 25	Deze kaart is noordgericht Perceelnummer Huisnummer	Schaal 1:3000	NEDERWEERT AC 98	
—	Vastgestelde kadastrale grens Voorlopige kadastrale grens Administratieve kadastrale grens Bebouwing Overige topografie	Kadastrale gemeente Sectie Perceel		
Voor een eensluitend uittreksel, Apeldoorn, 28 mei 2018 De bewaarder van het kadaster en de openbare registers		Aan dit uittreksel kunnen geen betrouwbare maten worden ontleend. De Dienst voor het kadaster en de openbare registers behoudt zich de intellectuele eigendomsrechten voor, waaronder het auteursrecht en het databankenrecht.		

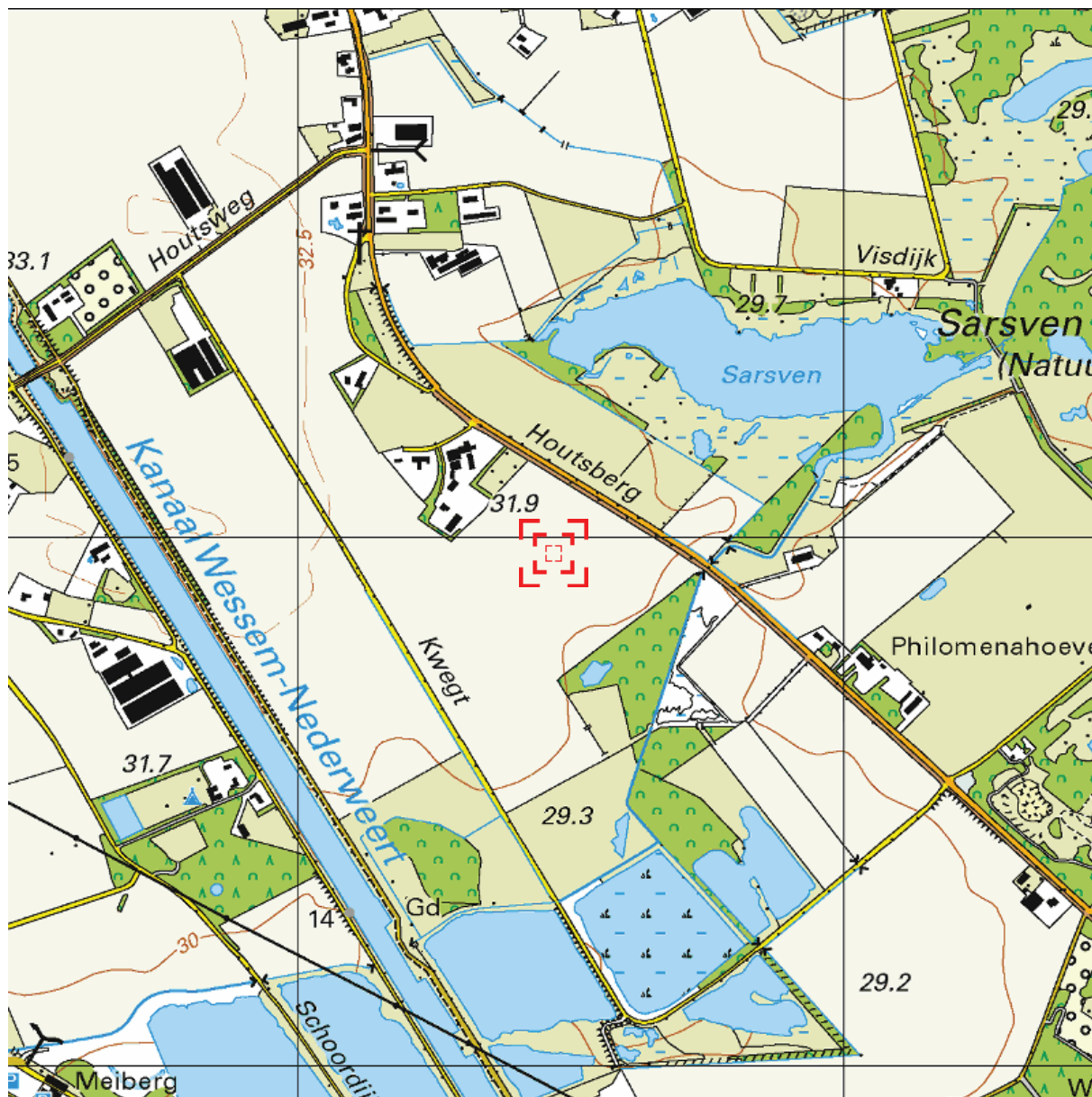

Deze kaart is noordgericht. Schaal 1: 12500

Hier bevindt zich Kadastraal object NEDERWEERT AC 98  
 Eind 40, 6034 SN NEDERWEERT-EIND  
 CC-BY Kadaster.

<p><b>BEBOUWING</b></p> <p>a bebouwd gebied                  b gebouwen                  c hoogbouw                  d kas</p> <p><b>WEGEN</b></p> <p>autosnelweg                  hoofdweg met gescheiden rijbanen                  hoofdweg                  regionale weg met gescheiden rijbanen                  regionale weg                  lokale weg met gescheiden rijbanen                  lokale weg                  weg met losse of slechte verharding                  onverharde weg                  straat/overige weg                  voetgangersgebied                  fietspad                  pad, voetpad                  weg in aanleg</p> <p>viaduct                  aquaduct                  tunnel                  vaste brug                  beweegbare brug                  brug op pijlers</p>	<p><b>SPOORWEGEN</b></p> <p>spoorweg: enkelspoor                  spoorweg: meersporig</p> <p>a station b spoorweg in tunnel                  tramweg</p> <p>a sneltram b sneltramhalte</p> <p>a metro bovengronds                  b metrostation</p> <p><b>HYDROGRAFIE</b></p> <p>waterloop: smaller dan 3 m                  waterloop: 3-6 m breed                  waterloop: breder dan 6 m</p> <p>a schutsluis b stuwen                  c koedam</p> <p>a duiker b grondduiker                  c afsluitbare duiker</p> <p><b>BODEMGEBUIK</b></p> <p>a grasland met sloten                  b akkerland met greppels                  c boomgaard                  d fruitkwekerij                  e boomkwekerij                  f grasland met populierenopstand                  g loofbos                  h naaldbos                  i gemengd bos                  j griend                  k heide                  l zand                  m drasland, moeras                  n rietland                  o dodenakker, begraafplaats                  p overig bodemgebruik</p>	<p><b>OVERIGE SYMBOLEN</b></p> <p>a religieus gebouw                  b toren, hoge koepel                  c religieus gebouw met toren                  d markant object                  e watertoren                  f vuurtoren</p> <p>a gemeentehuis                  b postkantoor                  c politiebureau                  d wegwijzer</p> <p>a kapel                  b kruis                  c vlampijp                  d telescoop</p> <p>a windmolen                  b waterradmolen                  c windmotor                  d windturbine</p> <p>a oliepominstallatie                  b seinmast                  c zendmast</p> <p>a hunebed                  b monument                  c gemaal</p> <p>a kampeertrein                  b sportcomplex                  c ziekenhuis</p> <p>a paal b grenspunt c boom</p> <p>a schietbaan                  b afrastrering                  c hoogspanningsleiding met mast                  d muur                  e geluidswering</p>
---	--	---

## Bijlage 2

### Situatietekening met boorpunten





**Situatietekening met boorlocaties**

Project:  
Eind 40 te Nederweert  
Projectnummer:  
B2100

**Legenda:**

- Begrenzing onderzoekslocatie
- Boringen t.b.v. bovengrond
- Boringen t.b.v. boven- en ondergrond
- Boring met peilbuis
- Asbestgat/sleuf



**bodeminzicht**  
Datum:  
31-08-2018

klinkers	grind
tegels	beton
onverhard	asfalt



## Bijlage 3

### Boorbeschrijvingen



# Bijlage: Boorprofielen

## Boring: 01

Datum: 29-5-2018  
 GWS: 300  
 Boormeester: M. Gloudé/Michel Gloudemans

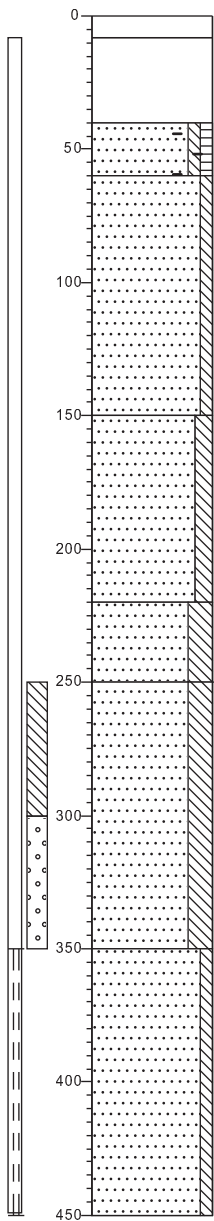

0-10 m: kinker  
 Edelmanboor  
 Volledig puin, Graven

10-50 m: Zand, matig fijn, zwak siltig, zwak humeus, zwak baksteenhoudend, donker zwartbruin, Edelmanboor

50-150 m: Zand, zeer fijn, zwak siltig, licht bruinbeige, Edelmanboor

150-225 m: Zand, zeer fijn, matig siltig, zwak roesthoudend, licht oranjebeige, Edelmanboor

225-250 m: Zand, zeer fijn, sterk siltig, matig roesthoudend, neutraal oranjebeige, Edelmanboor

250-300 m: Zand, zeer fijn, sterk siltig, licht grjsbeige, Edelmanboor

300-350 m: Zand, matig fijn, zwak siltig, licht bruinbeige, Zuigerboor

## Boring: 02

Datum: 21-6-2018  
 Boormeester: M. Gloudé/Michel Gloudemans

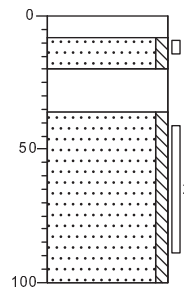

0-10 m: kinker  
 Edelmanboor

10-50 m: Zand, matig fijn, zwak siltig, licht witcreme, Graven

50-60 m: Volledig menggranulaat, Graven, A

60-100 m: Zand, matig fijn, zwak siltig, neutraal bruinbeige, Edelmanboor

## Bijlage: Boorprofielen

### Boring: 03

Datum: 21-6-2018

Boormeester: M. Gloudé Michel Gloudemans

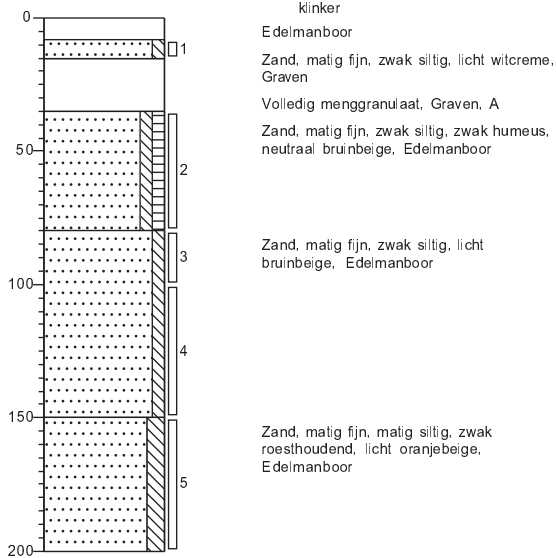

### Boring: 04

Datum: 21-6-2018

Boormeester: M. Gloudé Michel Gloudemans

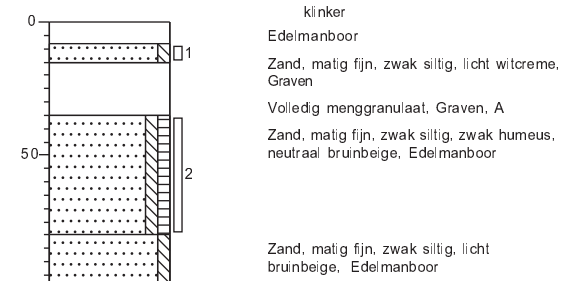

### Boring: 05

Datum: 21-6-2018

Boormeester: M. Gloudé Michel Gloudemans

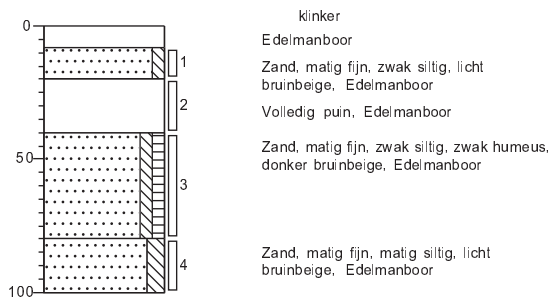

### Boring: 06

Datum: 21-6-2018

Boormeester: M. Gloudé Michel Gloudemans

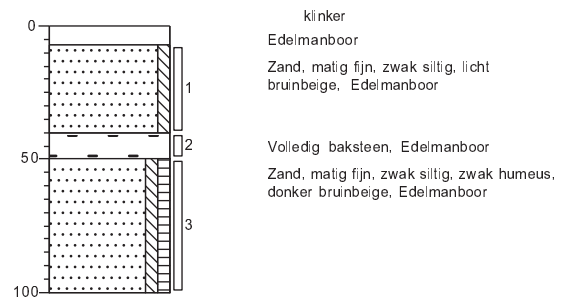

Projectnaam: Eind 40 te Nederweert

Projectcode: B2100

## Bijlage: Boorprofielen

Boring: 07

Boring: 08

Datum: 21-6-2018

Datum: 21-6-2018

Boormeester: M. Gloud Michel Gloudemans

Boormeester: M. Gloud Michel Gloudemans

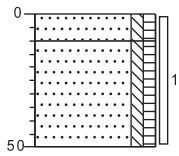

erf  
Zand, matig fijn, zwak siltig, zwak humeus,  
donker bruinbeige, Graven, mm1  
Zand, matig fijn, zwak siltig, zwak humeus,  
donker bruinbeige, Edelmanboor

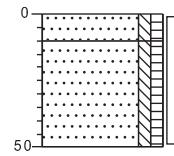

erf  
Zand, matig fijn, zwak siltig, zwak humeus,  
donker bruinbeige, Graven, mm1  
Zand, matig fijn, zwak siltig, zwak humeus,  
donker bruinbeige, Edelmanboor

Projectnaam: Eind 40 te Nederweert

Projectcode: B2100

# Legenda (conform NEN 5104)

## grind

	Grind, siltig
	Grind, zwak zandig
	Grind, matig zandig
	Grind, sterk zandig
	Grind, uiterst zandig

## zand

	Zand, kleiig
	Zand, zwak siltig
	Zand, matig siltig
	Zand, sterk siltig
	Zand, uiterst siltig

## veen

	Veen, mineraalarm
	Veen, zwak kleiig
	Veen, sterk kleiig
	Veen, zwak zandig
	Veen, sterk zandig

## peilbuis

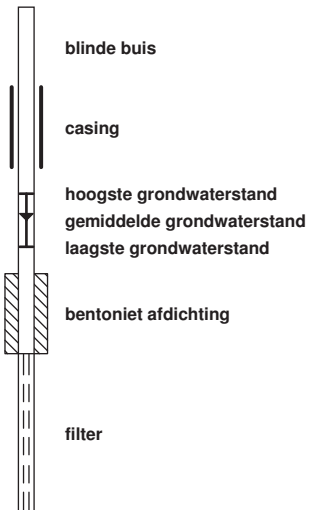

## klei

	Klei, zwak siltig
	Klei, matig siltig
	Klei, sterk siltig
	Klei, uiterst siltig
	Klei, zwak zandig
	Klei, matig zandig
	Klei, sterk zandig

## leem

	Leem, zwak zandig
	Leem, sterk zandig

## overige toevoegingen

	zwak humeus
	matig humeus
	sterk humeus
	zwak grindig
	matig grindig
	sterk grindig

## geur

- geen geur
- zwakke geur
- matige geur
- sterke geur
- uiterste geur

## olie

- geen olie-water reactie
- zwakke olie-water reactie
- matige olie-water reactie
- sterke olie-water reactie
- uiterste olie-water reactie

## p.i.d.-waarde

- > 0
- > 1
- > 10
- > 100
- > 1000
- > 10000

## monsters

- geroerd monster
- ongeroerd monster

## overig

- bijzonder bestanddeel
- Gemiddeld hoogste grondwaterstand
- grondwaterstand
- Gemiddeld laagste grondwaterstand

- slib
- water

## Bijlage 4

### Getoetste tabellen



Tabel 1: Gemeten gehalten in grond met beoordeling conform de Wet Bodembescherming

Grondmonster		BG1 werkplaats			BG2 overig terrein			OG1		
Certificaatcode		777224			777224			777224		
Boring(en)		03, 05, 05, 06			02, 04, 07, 08			03, 03, 05		
Traject (m -mv)		0,07 - 0,80			0,00 - 0,90			0,80 - 2,00		
Humus	% ds	1,7			1,7			0,70		
Lutum	% ds	4,4			4,4			4,0		
Datum van toetsing		11-7-2018			11-7-2018			11-7-2018		
Monsterconclusie		Overschrijding Achtergrondwaarde			Voldoet aan Achtergrondwaarde			Voldoet aan Achtergrondwaarde		
Monstermelding 1										
Monstermelding 2										
Monstermelding 3										
		Meetw	GSSD	Index	Meetw	GSSD	Index	Meetw	GSSD	Index
<b>METALEN</b>										
IJzer	% ds	<5,0	3,5 <sup>(6)</sup>		<5,0	3,5 <sup>(6)</sup>		<5,0	3,5 <sup>(6)</sup>	
Kobalt	mg/kg ds	<3,0	<5,8	-0,05	<3,0	<5,8	-0,05	<3,0	<6,1	-0,05
Nikkel	mg/kg ds	5,0	12,2	-0,35	<4,0	<6,8	-0,43	5,1	12,8	-0,34
Koper	mg/kg ds	6,9	13,2	-0,18	7,4	14,1	-0,17	<5,0	<6,8	-0,22
Zink	mg/kg ds	170	360	0,38	65	137	-0,01	<20	<30	-0,19
Molybdeen	mg/kg ds	<1,5	<1,1	-0	<1,5	<1,1	-0	<1,5	<1,1	-0
Cadmium	mg/kg ds	0,63	1,05	0,04	0,37	0,61	0	<0,20	<0,23	-0,03
Barium	mg/kg ds	23	69 <sup>(6)</sup>		<20	<42 <sup>(6)</sup>		<20	<43 <sup>(6)</sup>	
Kwik	mg/kg ds	<0,05	<0,05	-0	<0,05	<0,05	-0	<0,05	<0,05	-0
Lood	mg/kg ds	36	54	0,01	12	18	-0,07	<10	<11	-0,08
<b>PAK</b>										
Naftaleen	mg/kg ds	<0,050	<0,035		<0,050	<0,035		<0,050	<0,035	
Anthraceen	mg/kg ds	<0,050	<0,035		<0,050	<0,035		<0,050	<0,035	
Fenantheen	mg/kg ds	<0,050	<0,035		0,062	0,062		<0,050	<0,035	
Fluorantheen	mg/kg ds	0,12	0,12		0,17	0,17		<0,050	<0,035	
Chryseen	mg/kg ds	0,063	0,063		0,069	0,069		<0,050	<0,035	
Benzo(a)anthraceen	mg/kg ds	0,075	0,075		0,078	0,078		<0,050	<0,035	
Benzo(a)pyreen	mg/kg ds	0,078	0,078		0,074	0,074		<0,050	<0,035	
Benzo(k)fluorantheen	mg/kg ds	<0,050	<0,035		<0,050	<0,035		<0,050	<0,035	
Indeno-(1,2,3-c,d)pyreen	mg/kg ds	0,10	0,10		0,068	0,068		<0,050	<0,035	
Benzo(g,h,i)perylene	mg/kg ds	0,080	0,080		<0,050	<0,035		<0,050	<0,035	
PAK 10 VROM	mg/kg ds		0,66	-0,02		0,66	-0,02		<0,35	-0,03
<b>GECHLOREERDE KOOLWATERSTOFFEN</b>										
PCB (som 7)	mg/kg ds		<0,025	0,01		<0,025	0,01		<0,025	0,01
PCB 28	mg/kg ds	<0,0010	<0,0035		<0,0010	<0,0035		<0,0010	<0,0035	
PCB 52	mg/kg ds	<0,0010	<0,0035		<0,0010	<0,0035		<0,0010	<0,0035	
PCB 101	mg/kg ds	<0,0010	<0,0035		<0,0010	<0,0035		<0,0010	<0,0035	
PCB 118	mg/kg ds	<0,0010	<0,0035		<0,0010	<0,0035		<0,0010	<0,0035	
PCB 138	mg/kg ds	<0,0010	<0,0035		<0,0010	<0,0035		<0,0010	<0,0035	
PCB 153	mg/kg ds	<0,0010	<0,0035		<0,0010	<0,0035		<0,0010	<0,0035	
PCB 180	mg/kg ds	<0,0010	<0,0035		<0,0010	<0,0035		<0,0010	<0,0035	
<b>OVERIGE (ORGANISCHE) VERBINDINGEN</b>										
Minerale olie C10 - C12	mg/kg ds	<3	11 <sup>(6)</sup>		<3	11 <sup>(6)</sup>		<3	11 <sup>(6)</sup>	
Minerale olie C10 - C40	mg/kg ds	43	215	0,01	<35	<123	-0,01	<35	<123	-0,01
Minerale olie C12 - C16	mg/kg ds	<3	11 <sup>(6)</sup>		<3	11 <sup>(6)</sup>		<3	11 <sup>(6)</sup>	
Minerale olie C16 - C20	mg/kg ds	<4	14 <sup>(6)</sup>		<4	14 <sup>(6)</sup>		<4	14 <sup>(6)</sup>	
Minerale olie C20 - C24	mg/kg ds	<5	18 <sup>(6)</sup>		<5	18 <sup>(6)</sup>		<5	18 <sup>(6)</sup>	
Minerale olie C24 - C28	mg/kg ds	11	55 <sup>(6)</sup>		<5	18 <sup>(6)</sup>		<5	18 <sup>(6)</sup>	
Minerale olie C28 - C32	mg/kg ds	13	65 <sup>(6)</sup>		7	35 <sup>(6)</sup>		<5	18 <sup>(6)</sup>	
Minerale olie C32 - C36	mg/kg ds	8	40 <sup>(6)</sup>		<5	18 <sup>(6)</sup>		<5	18 <sup>(6)</sup>	
Minerale olie C36 - C40	mg/kg ds	<5	18 <sup>(6)</sup>		<5	18 <sup>(6)</sup>		<5	18 <sup>(6)</sup>	
<b>OVERIG</b>										
Droge stof	%	90,9	90,9 <sup>(6)</sup>		88,3	88,3 <sup>(6)</sup>		90,1	90,1 <sup>(6)</sup>	
Lutum	%	4,4			4,4			4,0		
Organische stof (humus)	%	1,7			1,7			0,70		
Asbest (som)	mg/kg ds									
Asbest (som)	-									

----- : Geen toetsnorm aanwezig  
 < : kleiner dan de detectielimiet  
 8,88 : <= Achtergrondwaarde  
 <=I : Kleiner of gelijk aan Tussenwaarde  
 8,88 : <= Interventiewaarde  
 8,88 : > Interventiewaarde  
 6 : Heeft geen normwaarde  
 # : verhoogde rapportagegrens  
 GSSD : Gestandaardiseerde meetwaarde  
 Index : (GSSD - AW) / (I - AW)

- Getoetst via de BoToVa service, versie 3.0.0 -

Tabel 2: Normwaarden conform de Wet Bodembescherming

		AW	WO	IND	I
<b>METALEN</b>					
Kobalt	mg/kg ds	15	35	190	190
Nikkel	mg/kg ds	35	39	100	100
Koper	mg/kg ds	40	54	190	190
Zink	mg/kg ds	140	200	720	720
Molybdeen	mg/kg ds	1,5	88	190	190
Cadmium	mg/kg ds	0,6	1,2	4,3	13
Kwik	mg/kg ds	0,15	0,83	4,8	36
Lood	mg/kg ds	50	210	530	530
<b>PAK</b>					
PAK 10 VROM	mg/kg ds	1,5	6,8	40	40
<b>GECHLOREERDE KOOLWATERSTOFFEN</b>					
PCB (som 7)	mg/kg ds	0,02	0,04	0,5	1
<b>OVERIGE (ORGANISCHE) VERBINDINGEN</b>					
Minerale olie C10 - C40	mg/kg ds	190	190	500	5000



Tabel 3: Gemeten concentraties in grondwater met beoordeling conform de Wet Bodembescherming

Watermonster		01-1-2		
Datum		12-7-2018		
Filterdiepte (m -mv)		3,50 - 4,50		
Datum van toetsing		31-8-2018		
Monsterconclusie		Overschrijding Streefwaarde		
Monstermelding 1				
Monstermelding 2				
Monstermelding 3				
		Meetw	GSSD	Index
<b>METALEN</b>				
Kobalt	µg/l	12	12	-0,1
Nikkel	µg/l	27	27	0,2
Koper	µg/l	<2,0	<1,4	-0,23
Zink	µg/l	110	110	0,06
Molybdeen	µg/l	<2,0	<1,4	-0,01
Cadmium	µg/l	0,61	0,61	0,04
Barium	µg/l	250	250	0,35
Kwik	µg/l	<0,05	<0,04	-0,04
Lood	µg/l	<2,0	<1,4	-0,23
<b>AROMATISCHE VERBINDINGEN</b>				
Benzeen	µg/l	<0,20	<0,14	-0
Ethylbenzeen	µg/l	<0,20	<0,14	-0,03
Toluene	µg/l	<0,20	<0,14	-0,01
Xylenen (som)	µg/l		<0,21	0
meta-/para-Xyleen (som)	µg/l	<0,20	<0,14	
ortho-Xyleen	µg/l	<0,10	<0,07	
Styreen (Vinylbenzeen)	µg/l	<0,20	<0,14	-0,02
Som 16 Aromatische oplosmiddelen	µg/l		<0,77 <sup>(2,14)</sup>	
<b>PAK</b>				
Naftaleen	µg/l	<0,020	<0,014	0
PAK 10 VROM	-		<0,00020 <sup>(11)</sup>	
<b>GECHLOREERDE KOOLWATERSTOFFEN</b>				
1,3-Dichloorpropan	µg/l	<0,20	<0,14	
1,1-Dichloorpropan	µg/l	<0,20	<0,14	
Dichloorpropan	µg/l		<0,42	-0
Dichloorpropanen (0,7 som, 1,1+1,2+1,3)	µg/l	0,42		
cis + trans-1,2-Dichlooretheen	µg/l		<0,14	0,01
1,1-Dichlooretheen	µg/l	<0,10	<0,07	0,01
cis-1,2-Dichlooretheen	µg/l	<0,10	<0,07	
trans-1,2-Dichlooretheen	µg/l	<0,10	<0,07	
Dichloormethaan	µg/l	<0,20	<0,14	0
Trichloormethaan (Chloroform)	µg/l	<0,20	<0,14	-0,01
Tribroommethaan (bromoform)	µg/l	<0,20	<0,14 <sup>(14)</sup>	
Tetrachloormethaan (Tetra)	µg/l	<0,10	<0,07	0,01
1,1-Dichloorethaan	µg/l	<0,20	<0,14	-0,01
1,2-Dichloorethaan	µg/l	<0,20	<0,14	-0,02
1,2-Dichloorpropan	µg/l	<0,20	<0,14	
1,1,1-Trichloorethaan	µg/l	<0,10	<0,07	0
1,1,2-Trichloorethaan	µg/l	<0,10	<0,07	0
Trichlooretheen (Tri)	µg/l	<0,20	<0,14	-0,05
Tetrachlooretheen (Per)	µg/l	<0,10	<0,07	0
Vinylchloride	µg/l	<0,20	<0,14	0,03
<b>OVERIGE (ORGANISCHE) VERBINDINGEN</b>				
Minerale olie C10 - C12	µg/l	<10	7 <sup>(6)</sup>	
Minerale olie C10 - C40	µg/l	<50	<35	-0,03
Minerale olie C12 - C16	µg/l	<10	7 <sup>(6)</sup>	
Minerale olie C16 - C20	µg/l	5,0	5,0 <sup>(6)</sup>	
Minerale olie C20 - C24	µg/l	<5,0	3,5 <sup>(6)</sup>	
Minerale olie C24 - C28	µg/l	<5,0	3,5 <sup>(6)</sup>	
Minerale olie C28 - C32	µg/l	<5,0	3,5 <sup>(6)</sup>	
Minerale olie C32 - C36	µg/l	<5,0	3,5 <sup>(6)</sup>	
Minerale olie C36 - C40	µg/l	<5,0	3,5 <sup>(6)</sup>	

-----	: Geen toetsnorm aanwezig
<	: kleiner dan de detectielimiet
8,88	: <= Streefwaarde
8,88	: > Streefwaarde
8,88	: > Interventiewaarde
>T	: Groter dan Tussenwaarde
11	: Enkele parameters ontbreken in de berekening van de somfractie
14	: Streefwaarde ontbreekt zorgplicht van toepassing
2	: Enkele parameters ontbreken in de som
6	: Heeft geen normwaarde
#	: verhoogde rapportagegrens
GSSD	: Gestandaardiseerde meetwaarde
Index	: (GSSD - S) / (I - S)

- Getoetst via de BoToVa service, versie 3.0.0 -

Tabel 4: Normwaarden conform de Wet Bodembescherming

		S	S Diep	Indicatief	I
<b>METALEN</b>					
Kobalt	µg/l	20	0,7		100
Nikkel	µg/l	15	2,1		75
Koper	µg/l	15	1,3		75
Zink	µg/l	65	24		800
Molybdeen	µg/l	5	3,6		300
Cadmium	µg/l	0,4	0,06		6
Barium	µg/l	50	200		625
Kwik	µg/l	0,05	0,01		0,3
Lood	µg/l	15	1,7		75
<b>AROMATISCHE VERBINDINGEN</b>					
Benzeen	µg/l	0,2			30
Ethylbenzeen	µg/l	4			150
Tolueen	µg/l	7			1000
Xylenen (som)	µg/l	0,2			70
Styreen (Vinylbenzeen)	µg/l	6			300
Som 16 Aromatische oplosmiddelen	µg/l			150	
<b>PAK</b>					
Naftaleen	µg/l	0,01			70
<b>GECHLOOREERDE KOOLWATERSTOFFEN</b>					
Dichloorpropan	µg/l	0,8			80
cis + trans-1,2-Dichlooretheen	µg/l	0,01			20
1,1-Dichlooretheen	µg/l	0,01			10
Dichloormethaan	µg/l	0,01			1000
Trichloormethaan (Chloroform)	µg/l	6			400
Tribroommethaan (bromoform)	µg/l				630
Tetrachloormethaan (Tetra)	µg/l	0,01			10
1,1-Dichloorethaan	µg/l	7			900
1,2-Dichloorethaan	µg/l	7			400
1,1,1-Trichloorethaan	µg/l	0,01			300
1,1,2-Trichloorethaan	µg/l	0,01			130
Trichlooretheen (Tri)	µg/l	24			500
Tetrachlooretheen (Per)	µg/l	0,01			40
Vinylchloride	µg/l	0,01			5
<b>OVERIGE (ORGANISCHE) VERBINDINGEN</b>					
Minerale olie C10 - C40	µg/l	50			600

## Bijlage 5

### Analysecertificaten



## AL-West B.V.

Dortmundstraat 16B, 7418 BH Deventer, the Netherlands  
Postbus 693, 7400 AR Deventer  
Tel. +31(0)570 788110, Fax +31(0)570 788108  
e-Mail: info@al-west.nl, www.al-west.nl

BODEMINZICHT V.O.F.  
Dhr. M. Gloudemans  
JEKSCHOTSTRAAT 12  
5465 PG VEGHEL

Datum 29.06.2018  
Relatienr 35006376  
Opdrachtnr. 777224

## ANALYSERAPPORT

### Opdracht 777224 Bodem / Eluaat

Opdrachtgever 35006376 BODEMINZICHT V.O.F.  
Uw referentie B2100 Eind 40 te Nederweert  
Opdrachtacceptatie 22.06.18  
Monsternemer Opdrachtgever

Geachte heer, mevrouw,

Hierbij zenden wij u de resultaten van het door u aangevraagde laboratoriumonderzoek. De analyses zijn, tenzij anders vermeld, geaccrediteerd volgens NEN-EN-ISO/IEC 17025 en uitgevoerd overeenkomstig de onderzoeksmethoden die worden genoemd in de meest actuele versie van onze verrichtingenlijst van de Raad voor Accreditatie, accreditatienummer L005.

De analyses zijn, tenzij anders vermeld, uitgevoerd overeenkomstig onze erkenning voor de werkzaamheid "Analyse voor milieuhygiënisch bodemonderzoek" van het Besluit Bodemkwaliteit.

Indien u gegevens wenst over de meetonzekerheden van een methode, kunnen wij u deze op verzoek verstrekken.

Dit rapport mag alleen in zijn geheel worden gereproduceerd. Eventuele bijlagen zijn onderdeel van het rapport.

Indien u nog vragen heeft of aanvullende informatie wenst, verzoeken wij u om contact op te nemen met Klantenservice.

Wij vertrouwen U met de toegezonden informatie van dienst te zijn.

Met vriendelijke groet,



**AL-West B.V. Dhr. Jan Godlieb, Tel. +31/570788113**  
**Klantenservice**

# AL-West B.V.

Dortmundstraat 16B, 7418 BH Deventer, the Netherlands  
Postbus 693, 7400 AR Deventer  
Tel. +31(0)570 788110, Fax +31(0)570 788108  
e-Mail: info@al-west.nl, www.al-west.nl



# AGROLAB GROUP

Your labs. Your service.

## Opdracht 777224 Bodem / Eluaat

Monsternr.	Monstername	Monsteromschrijving
590365	21.06.2018	03 (35-80) 05 (8-20) 05 (40-80) 06 (7-40)
590370	21.06.2018	02 (40-90) 04 (35-80) 07 (0-50) 08 (0-50)
590375	21.06.2018	mm1 (0-10)
590376	21.06.2018	03 (100-150) 03 (150-200) 05 (80-100)

Eenheid	590365	590370	590375	590376
	03 (35-80) 05 (8-20) 05 (40-80) 06 (7-40)	02 (40-90) 04 (35-80) 07 (0-50) 08 (0-50)	mm1 (0-10)	03 (100-150) 03 (150-200) 05 (80-100)

### Algemene monstervoorbehandeling

S	Voorbehandeling conform AS3000	++	++	--	++	
S	Droge stof	%	90,9	88,3	--	90,1
S	IJzer (Fe2O3)	% Ds	<5,0	<5,0	--	<5,0

### Fracties (sedigraaf)

S	Fractie < 2 µm	% Ds	4,4	4,4	--	4,0
---	----------------	------	-----	-----	----	-----

### Klassiek Chemische Analyses

S	Organische stof	% Ds	1,7 <sup>xj</sup>	1,7 <sup>xj</sup>	--	0,7 <sup>xj</sup>
---	-----------------	------	-------------------	-------------------	----	-------------------

### Voorbehandeling metalen analyse

S	Koningswater ontsluiting	++	++	--	++
---	--------------------------	----	----	----	----

### Metalen (AS3000)

S	Barium (Ba)	mg/kg Ds	23	<20	--	<20
S	Cadmium (Cd)	mg/kg Ds	0,63	0,37	--	<0,20
S	Kobalt (Co)	mg/kg Ds	<3,0	<3,0	--	<3,0
S	Koper (Cu)	mg/kg Ds	6,9	7,4	--	<5,0
S	Kwik (Hg)	mg/kg Ds	<0,05	<0,05	--	<0,05
S	Lood (Pb)	mg/kg Ds	36	12	--	<10
S	Molybdeen (Mo)	mg/kg Ds	<1,5	<1,5	--	<1,5
S	Nikkel (Ni)	mg/kg Ds	5,0	<4,0	--	5,1
S	Zink (Zn)	mg/kg Ds	170	65	--	<20

### PAK (AS3000)

S	Anthraceen	mg/kg Ds	<0,050	<0,050	--	<0,050
S	Benzo(a)anthraceen	mg/kg Ds	0,075	0,078	--	<0,050
S	Benzo(a)Pyreen	mg/kg Ds	0,078	0,074	--	<0,050
S	Benzo(ghi)peryleen	mg/kg Ds	0,080	<0,050	--	<0,050
S	Benzo(k)fluorantheen	mg/kg Ds	<0,050	<0,050	--	<0,050
S	Chryseen	mg/kg Ds	0,063	0,069	--	<0,050
S	Fenantheen	mg/kg Ds	<0,050	0,062	--	<0,050
S	Fluorantheen	mg/kg Ds	0,12	0,17	--	<0,050
S	Indeno-(1,2,3-c,d)pyreen	mg/kg Ds	0,10	0,068	--	<0,050
S	Naftaleen	mg/kg Ds	<0,050	<0,050	--	<0,050
S	Som PAK (VROM) (Factor 0,7)	mg/kg Ds	0,66 <sup>#j</sup>	0,66 <sup>#j</sup>	--	0,35 <sup>#j</sup>

### Minerale olie (AS3000/AS3200)

S	Koolwaterstoffractie C10-C40	mg/kg Ds	43	<35	--	<35
	Koolwaterstoffractie C10-C12	mg/kg Ds	<3 <sup>*</sup>	<3 <sup>*</sup>	--	<3 <sup>*</sup>

De in dit rapport vermelde analyses zijn geaccrediteerd volgens ISO/IEC 17025:2005, tenzij bij de analyse het symbool " \* " staat vermeld.

DOC-13-11261742-NL-P2

Kamer van Koophandel  
Nr. 08110898  
VAT/BTW-ID-Nr.:  
NL 811132559 B01

Directeur  
ppa. Marc van Gelder  
Dr. Paul Wimmer

Blad 2 van 4



# AL-West B.V.

Dortmundstraat 16B, 7418 BH Deventer, the Netherlands  
Postbus 693, 7400 AR Deventer  
Tel. +31(0)570 788110, Fax +31(0)570 788108  
e-Mail: info@al-west.nl, www.al-west.nl

## Opdracht 777224 Bodem / Eluaat

Eenheid	590365	590370	590375	590376
	03 (35-80) 05 (8-20) 05 (40-80) 06 (7-40)	02 (40-90) 04 (35-80) 07 (0-50) 08 (0-50)	mm1 (0-10)	03 (100-150) 03 (150-200) 05 (80-100)

### Minerale olie (AS3000/AS3200)

		590365	590370	590375	590376
Koolwaterstoffractie C12-C16	mg/kg Ds	<3 *	<3 *	--	<3 *
Koolwaterstoffractie C16-C20	mg/kg Ds	<4 *	<4 *	--	<4 *
Koolwaterstoffractie C20-C24	mg/kg Ds	<5 *	<5 *	--	<5 *
Koolwaterstoffractie C24-C28	mg/kg Ds	11 *	<5 *	--	<5 *
Koolwaterstoffractie C28-C32	mg/kg Ds	13 *	7 *	--	<5 *
Koolwaterstoffractie C32-C36	mg/kg Ds	8 *	<5 *	--	<5 *
Koolwaterstoffractie C36-C40	mg/kg Ds	<5 *	<5 *	--	<5 *

### Polychloorbifenylen (AS3000)

		590365	590370	590375	590376
S PCB 28	mg/kg Ds	<0,0010	<0,0010	--	<0,0010
S PCB 52	mg/kg Ds	<0,0010	<0,0010	--	<0,0010
S PCB 101	mg/kg Ds	<0,0010	<0,0010	--	<0,0010
S PCB 118	mg/kg Ds	<0,0010	<0,0010	--	<0,0010
S PCB 138	mg/kg Ds	<0,0010	<0,0010	--	<0,0010
S PCB 153	mg/kg Ds	<0,0010	<0,0010	--	<0,0010
S PCB 180	mg/kg Ds	<0,0010	<0,0010	--	<0,0010
S Som PCB (7 Ballschmiter) (Factor 0,7)	mg/kg Ds	0,0049 #)	0,0049 #)	--	0,0049 #)

### Asbestbepaling in grond/puin

		590365	590370	590375	590376
Zie bijlage voor toelichting asbestanalyse		--	--	++	--
S Som gewogen asbest	mg/kg Ds	--	--	<1	--

x) Gehaltes beneden de rapportagegrens zijn niet mee inbegrepen.

#) Bij deze som zijn resultaten "<rapportagegrens" vermenigvuldigd met 0,7.

S) Erkend volgens AS SIKB 3000

Verklaring: "<" of n.a. betekent dat het gehalte van de component lager is dan de rapportagegrens.

Het analyseresultaat van PCB 138 is mogelijk overschat vanwege co-elutie met PCB 163

Het organische stof gehalte wordt gecorrigeerd voor het lutum gehalte, als geen lutum bepaald is wordt gecorrigeerd als ware het lutum gehalte 5,4%

Begin van de analyses: 22.06.2018

Einde van de analyses: 29.06.2018

De onderzoeksresultaten hebben alleen betrekking op het aangeleverde monstermateriaal. Monsters met onbekende herkomst kunnen slechts beperkt gecontroleerd worden op plausibiliteit



AL-West B.V. Dhr. Jan Godlieb, Tel. +31/570788113  
Klantenservice

## AL-West B.V.

Dortmundstraat 16B, 7418 BH Deventer, the Netherlands  
Postbus 693, 7400 AR Deventer  
Tel. +31(0)570 788110, Fax +31(0)570 788108  
e-Mail: info@al-west.nl, www.al-west.nl



# AGROLAB GROUP

Your labs. Your service.

### Opdracht 777224 Bodem / Eluaat

#### Toegepaste methoden

**AS3000 asbest in bodem en materialen:** Som gewogen asbest

**eigen methode:** Koolwaterstoffractie C10-C12 Koolwaterstoffractie C12-C16 Koolwaterstoffractie C16-C20  
Koolwaterstoffractie C20-C24 Koolwaterstoffractie C24-C28 Koolwaterstoffractie C28-C32  
Koolwaterstoffractie C32-C36 Koolwaterstoffractie C36-C40

**<Geen informatie>:** Zie bijlage voor toelichting asbestanalyse

**Gelijkwaardig aan NEN 5739:** IJzer (Fe<sub>2</sub>O<sub>3</sub>)

**NEN-EN12880; AS3000 en AS3200; Glw. NEN-ISO11465:** Droge stof

**Protocollen AS 3000:** Organische stof Voorbehandeling conform AS3000 Zink (Zn) Cadmium (Cd) Barium (Ba) Nikkel (Ni) Kwik (Hg)  
Lood (Pb) Molybdeen (Mo) Kobalt (Co) Koper (Cu) Koolwaterstoffractie C10-C40 Benzo(ghi)peryleen  
Benzo(a)anthraceen Anthraceen Benzo(k)fluorantheen Naftaleen Indeno-(1,2,3-c,d)pyreen Fluorantheen  
Fenantheen Chryseen Benzo-(a)-Pyreen Som PAK (VROM) (Factor 0,7) PCB 28 PCB 52 PCB 101 PCB 118  
PCB 138 PCB 153 PCB 180 Som PCB (7 Ballschmitter) (Factor 0,7)

**Protocollen AS 3000 / Protocollen AS 3200:** Koningswater ontsluiting Fractie < 2 µm

De in dit rapport vermelde analyses zijn geaccrediteerd volgens ISO/IEC 17025:2005, tenzij bij de analyse het symbool " \* " staat vermeld.

# AL-West B.V.

Dortmundstraat 16B, 7418 BH Deventer, the Netherlands  
 Postbus 693, 7400 AR Deventer  
 Tel. +31(0)570 788110, Fax +31(0)570 788108  
 e-Mail: info@al-west.nl, www.al-west.nl

## Bijlage analyseresultaten asbest

Analist:	kws			
Monster Nr.	Monster omschrijving	Drogestof gehalte (%)	Nat gewicht (g)	Droog gewicht
590375	mm1 (0-10)	92,0	14635	13472

Zee fractie	Zee fractie (m/m%)	Massa fractie (g)	Onderzocht (%)	chrysotiel (mg/kg ds tot.)	amosiet (mg/kg ds tot.)	crocidolie (mg/kg ds tot.)	Aantal hecht geb.	Aantal niet hechtgeb.	Asbest (mg/kg ds tot.)	95%-betrouwbaarheids-interval (mg/kg ds)	
										ondergrens	bovengrens
>20 mm	0	0	100				0	0			
8 - 20 mm	0,59	79,9	100				0	0			
4 - 8 mm	0,18	23,7	100	0,1			0	1	0,1	<0,1	0,1
2 - 4 mm	0,27	36,2	71	0,1			0	2	0,1	<0,1	0,4
1 - 2 mm	0,52	70,4	27	<0,1			0	2		<0,1	0,2
0.5 mm - 1 mm	1,3	171,2	9	0,4			0	6	0,4	0,1	1,1
< 0.5 mm	96	12997,55	0,1				nvt	nvt		nvt	nvt
Totalen	99	13378,95		0,7			0	11	0,7	0,3	1,7

Na afronding volgens norm (mg/kg) : <1 <1 1,7

Asbesthoudende materialen	Hechtgebonden
Asbestcement	nee
Losse vezels	nee
nvt	nvt

Gerapporteerde asbestgehaltenes zijn afgeronde waardes, in de totaalgehaltenes kunnen geringe afwijkingen voorkomen.

### Conclusie:

	Gemeten Gehalte (mg/kg ds)	95%-betrouwbaarheids-interval (mg/kg ds)	
		ondergrens	bovengrens
De bepalings grens is	-	-	1
Hoeveelheid hechtgebonden asbesthoudend materiaal	<1	<1	<1
Hoeveelheid niet hechtgebonden asbesthoudend materiaal	0,7	0,3	1,7
Serpentijn asbest	0,7	0,3	1,7
Amfibool asbest	<0,1	<0,1	<0,1
Totaal asbest	<1	<1	1,7
<b>Gewogen totaal asbest (serpentijn + 10 x amfibool)</b>	<b>&lt;1</b>	<b>&lt;1</b>	<b>2</b>

In het, met de optische lichtmicroscop, onderzochte deel van de fractie <500 µm is het volgende aantal asbestverdachte vezels voor de volgende asbestsoort gevonden:

chrysotiel
2



# AL-West B.V.

Dortmundstraat 16B, 7418 BH Deventer, the Netherlands  
Postbus 693, 7400 AR Deventer  
Tel. +31(0)570 788110, Fax +31(0)570 788108  
e-Mail: info@al-west.nl, www.al-west.nl

CHROMATOGRAM for Order No. 777224, Analysis No. 590365, created at 28.06.2018 08:44:36

**Monsteromschrijving: 03 (35-80) 05 (8-20) 05 (40-80) 06 (7-40)**

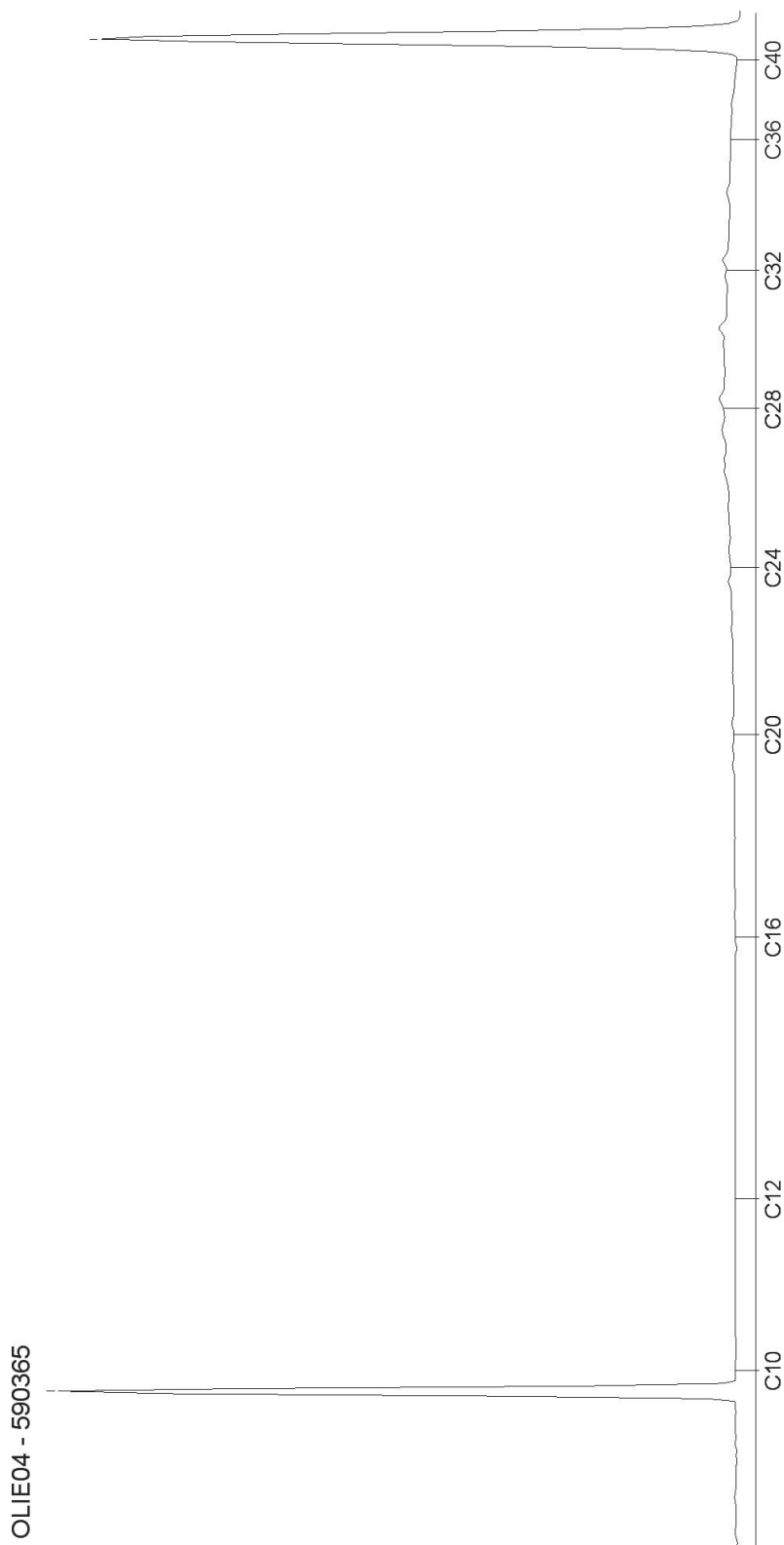

# AL-West B.V.

Dortmundstraat 16B, 7418 BH Deventer, the Netherlands  
Postbus 693, 7400 AR Deventer  
Tel. +31(0)570 788110, Fax +31(0)570 788108  
e-Mail: info@al-west.nl, www.al-west.nl

CHROMATOGRAM for Order No. 777224, Analysis No. 590370, created at 27.06.2018 07:34:35

**Monsteromschrijving: 02 (40-90) 04 (35-80) 07 (0-50) 08 (0-50)**

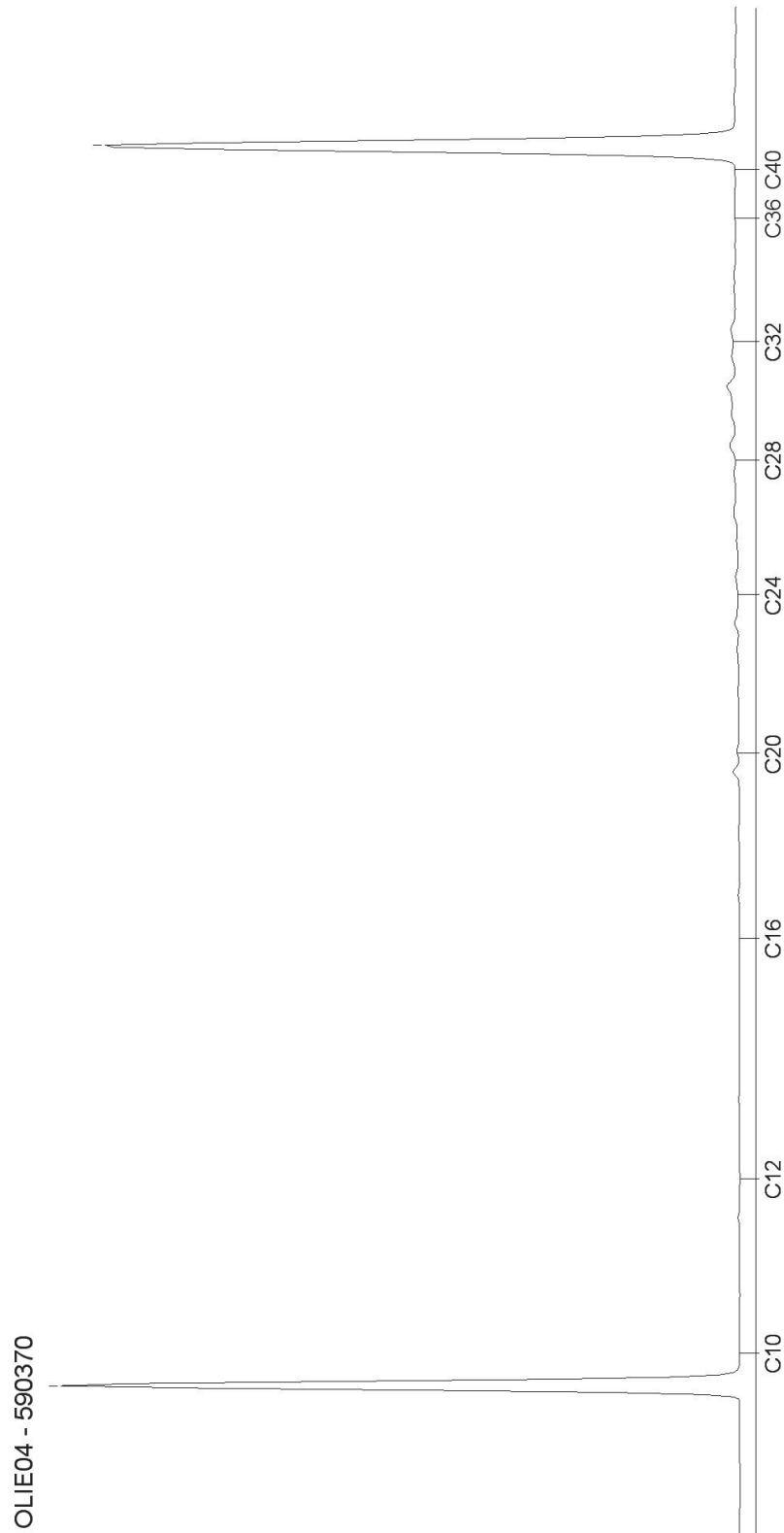

# AL-West B.V.

Dortmundstraat 16B, 7418 BH Deventer, the Netherlands  
Postbus 693, 7400 AR Deventer  
Tel. +31(0)570 788110, Fax +31(0)570 788108  
e-Mail: info@al-west.nl, www.al-west.nl

CHROMATOGRAM for Order No. 777224, Analysis No. 590376, created at 28.06.2018 08:44:36

**Monsteromschrijving: 03 (100-150) 03 (150-200) 05 (80-100)**

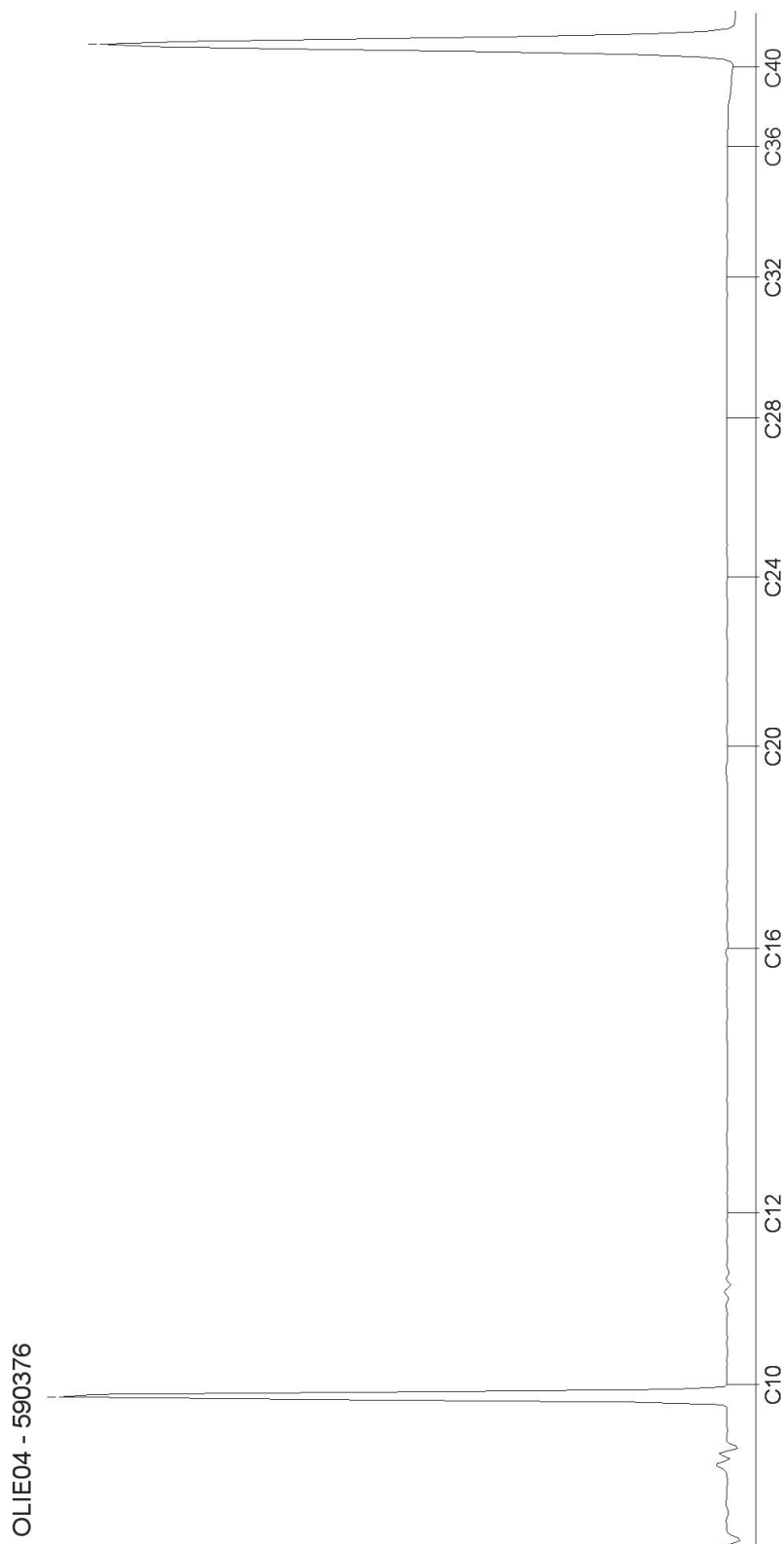

## AL-West B.V.

Dortmundstraat 16B, 7418 BH Deventer, the Netherlands  
Postbus 693, 7400 AR Deventer  
Tel. +31(0)570 788110, Fax +31(0)570 788108  
e-Mail: info@al-west.nl, www.al-west.nl



BODEMINZICHT V.O.F.  
Dhr. M. Gloudemans  
JEKSCHOTSTRAAT 12  
5465 PG VEGHEL

Datum 28.06.2018  
Relatienr 35006376  
Opdrachtnr. 777225

## ANALYSERAPPORT

### **Opdracht 777225 Bodem / Eluaat**

*Opdrachtgever* 35006376 BODEMINZICHT V.O.F.  
*Uw referentie* B2100 Eind 40 te Nederweert  
*Opdrachtacceptatie* 22.06.18  
*Monsternemer* Opdrachtgever

Geachte heer, mevrouw,

Hierbij zenden wij u de resultaten van het door u aangevraagde laboratoriumonderzoek. De analyses zijn, tenzij anders vermeld, geaccrediteerd volgens NEN-EN-ISO/IEC 17025 en uitgevoerd overeenkomstig de onderzoeksmethoden die worden genoemd in de meest actuele versie van onze verrichtingenlijst van de Raad voor Accreditatie, accreditatienummer L005.

Indien u gegevens wenst over de meetonzekerheden van een methode, kunnen wij u deze op verzoek verstrekken.

Dit rapport mag alleen in zijn geheel worden gereproduceerd. Eventuele bijlagen zijn onderdeel van het rapport.

Indien u nog vragen heeft of aanvullende informatie wenst, verzoeken wij u om contact op te nemen met Klantenservice.

Wij vertrouwen erop u met de toegezonden informatie van dienst te zijn.

Met vriendelijke groet,



**AL-West B.V. Dhr. Jan Godlieb, Tel. +31/570788113**  
**Klantenservice**

## AL-West B.V.

Dortmundstraat 16B, 7418 BH Deventer, the Netherlands  
Postbus 693, 7400 AR Deventer  
Tel. +31(0)570 788110, Fax +31(0)570 788108  
e-Mail: info@al-west.nl, www.al-west.nl

### Opdracht 777225 Bodem / Eluaat

Monsternr.	Monstername	Monsteromschrijving
590380	21.06.2018	05 (20-40) 06 (40-50)

**Eenheid**                      **590380**  
05 (20-40) 06 (40-50)

### Asbestbepaling in grond/puin

Asbest (klassiek)	<b>zie bijlage</b>
-------------------	--------------------

*Begin van de analyses: 22.06.2018*

*Einde van de analyses: 28.06.2018*

*De onderzoeksresultaten hebben alleen betrekking op het aangeleverde monstermateriaal. Monsters met onbekende herkomst kunnen slechts beperkt gecontroleerd worden op plausibiliteit*



**AL-West B.V. Dhr. Jan Godlieb, Tel. +31/570788113**  
**Klantenservice**

### Toegepaste methoden

**Asbest in bodem en materialen vlgs eigen methode:** Asbest (klassiek)

# AL-West B.V.

Dortmundstraat 16B, 7418 BH Deventer, the Netherlands  
Postbus 693, 7400 AR Deventer  
Tel. +31(0)570 788110, Fax +31(0)570 788108  
e-Mail: info@al-west.nl, www.al-west.nl

## Rapportageblad klassieke methode

Asbestanalyse van bodem en materialen volgens Eigen Methode

Monsternr. :	590380
Datum onderzoek :	25-06-2018

	Fracties (g)	Opmerkingen
Monster nat (g)	432,8	
Monster droog (g)	392,4	
DS(%)	90,67	

Zeeffractie > 4 mm			
Soort asbest	Aantal deeltjes	Percentage	Opmerkingen
			Geen asbest gevonden.

Zeeffractie <4 mm			
Soort asbest	Aantal deeltjes	Percentage	Opmerkingen
			Geen asbest gevonden.

## AL-West B.V.

Dortmundstraat 16B, 7418 BH Deventer

Tel. +31(0)570 788110, Fax +31(0)570 788108

## AL-West B.V.

Dortmundstraat 16B, 7418 BH Deventer, the Netherlands  
Postbus 693, 7400 AR Deventer  
Tel. +31(0)570 788110, Fax +31(0)570 788108  
e-Mail: info@al-west.nl, www.al-west.nl

BODEMINZICHT V.O.F.  
Dhr. M. Gloudemans  
JEKSCHOTSTRAAT 12  
5465 PG VEGHEL

Datum 20.07.2018  
Relatienr 35006376  
Opdrachtnr. 781920

## ANALYSERAPPORT

### Opdracht 781920 Water

Opdrachtgever 35006376 BODEMINZICHT V.O.F.  
Uw referentie B2100 Eind 40 te Nederweert  
Opdrachtacceptatie 13.07.18  
Monsternemer Opdrachtgever

Geachte heer, mevrouw,

Hierbij zenden wij u de resultaten van het door u aangevraagde laboratoriumonderzoek. De analyses zijn, tenzij anders vermeld, geaccrediteerd volgens NEN-EN-ISO/IEC 17025 en uitgevoerd overeenkomstig de onderzoeksmethoden die worden genoemd in de meest actuele versie van onze verrichtingenlijst van de Raad voor Accreditatie, accreditatienummer L005.

De analyses zijn, tenzij anders vermeld, uitgevoerd overeenkomstig onze erkenning voor de werkzaamheid "Analyse voor milieuhygiënisch bodemonderzoek" van het Besluit Bodemkwaliteit.

Indien u gegevens wenst over de meetonzekerheden van een methode, kunnen wij u deze op verzoek verstrekken.

Dit rapport mag alleen in zijn geheel worden gereproduceerd. Eventuele bijlagen zijn onderdeel van het rapport.

Indien u nog vragen heeft of aanvullende informatie wenst, verzoeken wij u om contact op te nemen met Klantenservice.

Wij vertrouwen U met de toegezonden informatie van dienst te zijn.

Met vriendelijke groet,



**AL-West B.V. Dhr. Jan Godlieb, Tel. 31/570788113**  
**Klantenservice**

# AL-West B.V.

Dortmundstraat 16B, 7418 BH Deventer, the Netherlands  
Postbus 693, 7400 AR Deventer  
Tel. +31(0)570 788110, Fax +31(0)570 788108  
e-Mail: info@al-west.nl, www.al-west.nl

## Opdracht 781920 Water

Monsternr.	Monsteromschrijving	Monstername	Monsternamepunt
620703	01 (350-450)	12.07.2018	

**Eenheid** **620703**  
01 (350-450)

### Metalen (AS3000)

S Barium (Ba)	µg/l	250
S Cadmium (Cd)	µg/l	0,61
S Kobalt (Co)	µg/l	12
S Koper (Cu)	µg/l	<2,0
S Kwik (Hg)	µg/l	<0,05
S Lood (Pb)	µg/l	<2,0
S Molybdeen (Mo)	µg/l	<2,0
S Nikkel (Ni)	µg/l	27
S Zink (Zn)	µg/l	110

### Aromaten (AS3000)

S Benzeen	µg/l	<0,20
S Tolueen	µg/l	<0,20
S Ethylbenzeen	µg/l	<0,20
S <i>m,p</i> -Xyleen	µg/l	<0,20
S <i>ortho</i> -Xyleen	µg/l	<0,10
S Som Xylenen (Factor 0,7)	µg/l	0,21 <sup>#)</sup>
S Naftaleen	µg/l	<0,020
S Styreen	µg/l	<0,20

### Chloorhoudende koolwaterstoffen (AS3000)

S Dichloormethaan	µg/l	<0,20
S Trichloormethaan (Chloroform)	µg/l	<0,20
S Tetrachloormethaan (Tetra)	µg/l	<0,10
S 1,1-Dichloorethaan	µg/l	<0,20
S 1,2-Dichloorethaan	µg/l	<0,20
S 1,1,1-Trichloorethaan	µg/l	<0,10
S 1,1,2-Trichloorethaan	µg/l	<0,10
S Vinylchloride	µg/l	<0,20
S 1,1-Dichlooretheen	µg/l	<0,10
S <i>Cis</i> -1,2-Dichlooretheen	µg/l	<0,10
S <i>trans</i> -1,2-Dichlooretheen	µg/l	<0,10
S Som <i>cis/trans</i> -1,2-Dichlooretheen (Factor 0,7)	µg/l	0,14 <sup>#)</sup>
S Som Dichlooretheen (Factor 0,7)	µg/l	0,21 <sup>#)</sup>
S Trichlooretheen (Tri)	µg/l	<0,20

De in dit rapport vermelde analyses zijn geaccrediteerd volgens ISO/IEC 17025:2005, tenzij bij de analyse het symbool " \* " staat vermeld.



## AL-West B.V.

Dortmundstraat 16B, 7418 BH Deventer, the Netherlands  
Postbus 693, 7400 AR Deventer  
Tel. +31(0)570 788110, Fax +31(0)570 788108  
e-Mail: info@al-west.nl, www.al-west.nl

### Opdracht 781920 Water

Eenheid **620703**  
01 (350-450)

#### Chloorhoudende koolwaterstoffen (AS3000)

S Tetrachlooretheen (Per)	µg/l	<0,10
S 1,1-Dichloorpropan	µg/l	<0,20
S 1,2-Dichloorpropan	µg/l	<0,20
S 1,3-Dichloorpropan	µg/l	<0,20
S Som Dichloorpropanen (Factor 0,7)	µg/l	0,42 #)

#### Broomhoudende koolwaterstoffen

S Tribroommethaan (bromoform)	µg/l	<0,20
-------------------------------	------	-------

#### Minerale olie (AS3000)

S Koolwaterstoffractie C10-C40	µg/l	<50
Koolwaterstoffractie C10-C12	µg/l	<10 *
Koolwaterstoffractie C12-C16	µg/l	<10 *
Koolwaterstoffractie C16-C20	µg/l	5,0 *
Koolwaterstoffractie C20-C24	µg/l	<5,0 *
Koolwaterstoffractie C24-C28	µg/l	<5,0 *
Koolwaterstoffractie C28-C32	µg/l	<5,0 *
Koolwaterstoffractie C32-C36	µg/l	<5,0 *
Koolwaterstoffractie C36-C40	µg/l	<5,0 *

#) Bij deze som zijn resultaten "<rapportagegrens" vermenigvuldigd met 0,7.

S) Erkend volgens AS SIKB 3000

Verklaring: "<" of n.a. betekent dat het gehalte van de component lager is dan de rapportagegrens.

Begin van de analyses: 13.07.2018

Einde van de analyses: 19.07.2018

De onderzoeksresultaten hebben alleen betrekking op het aangeleverde monstermateriaal. Monsters met onbekende herkomst kunnen slechts beperkt gecontroleerd worden op plausibiliteit



**AL-West B.V. Dhr. Jan Godlieb, Tel. 31/570788113**  
**Klantenservice**

De in dit rapport vermelde analyses zijn geaccrediteerd volgens ISO/IEC 17025:2005, tenzij bij de analyse het symbool " \* " staat vermeld.

## AL-West B.V.

Dortmundstraat 16B, 7418 BH Deventer, the Netherlands  
Postbus 693, 7400 AR Deventer  
Tel. +31(0)570 788110, Fax +31(0)570 788108  
e-Mail: info@al-west.nl, www.al-west.nl

### Opdracht 781920 Water

#### Toegepaste methoden

**eigen methode:** Koolwaterstoffractie C10-C12 Koolwaterstoffractie C12-C16 Koolwaterstoffractie C16-C20  
Koolwaterstoffractie C20-C24 Koolwaterstoffractie C24-C28 Koolwaterstoffractie C28-C32  
Koolwaterstoffractie C32-C36 Koolwaterstoffractie C36-C40

**Protocollen AS 3100:** Zink (Zn) Nikkel (Ni) Molybdeen (Mo) Lood (Pb) Kwik (Hg) Koper (Cu) Kobalt (Co) Barium (Ba) Cadmium (Cd)  
Dichloormethaan Tribroommethaan (bromoform) Benzeen Trichloormethaan (Chloroform) Toluene  
Tetrachloormethaan (Tetra) 1,1-Dichloorethaan Ethylbenzeen ortho-Xyleen 1,2-Dichloorethaan m,p-Xyleen  
Som Xylenen (Factor 0,7) Naftaleen 1,1,1-Trichloorethaan Styreen 1,1,2-Trichloorethaan Vinylchloride  
1,1-Dichlooretheen Cis-1,2-Dichlooretheen trans-1,2-Dichlooretheen Som cis/trans-1,2-Dichlooretheen (Factor 0,7)  
Som Dichlooretheen (Factor 0,7) Trichlooretheen (Tri) Tetrachlooretheen (Per) 1,1-Dichloorpropan  
1,2-Dichloorpropan 1,3-Dichloorpropan Som Dichloorpropanen (Factor 0,7) Koolwaterstoffractie C10-C40

De in dit rapport vermelde analyses zijn geaccrediteerd volgens ISO/IEC 17025:2005, tenzij bij de analyse het symbool " \* " staat vermeld.

# AL-West B.V.

Dortmundstraat 16B, 7418 BH Deventer, the Netherlands  
Postbus 693, 7400 AR Deventer  
Tel. +31(0)570 788110, Fax +31(0)570 788108  
e-Mail: info@al-west.nl, www.al-west.nl

CHROMATOGRAM for Order No. 781920, Analysis No. 620703, created at 17.07.2018 07:06:17

**Monsteromschrijving: 01 (350-450)**

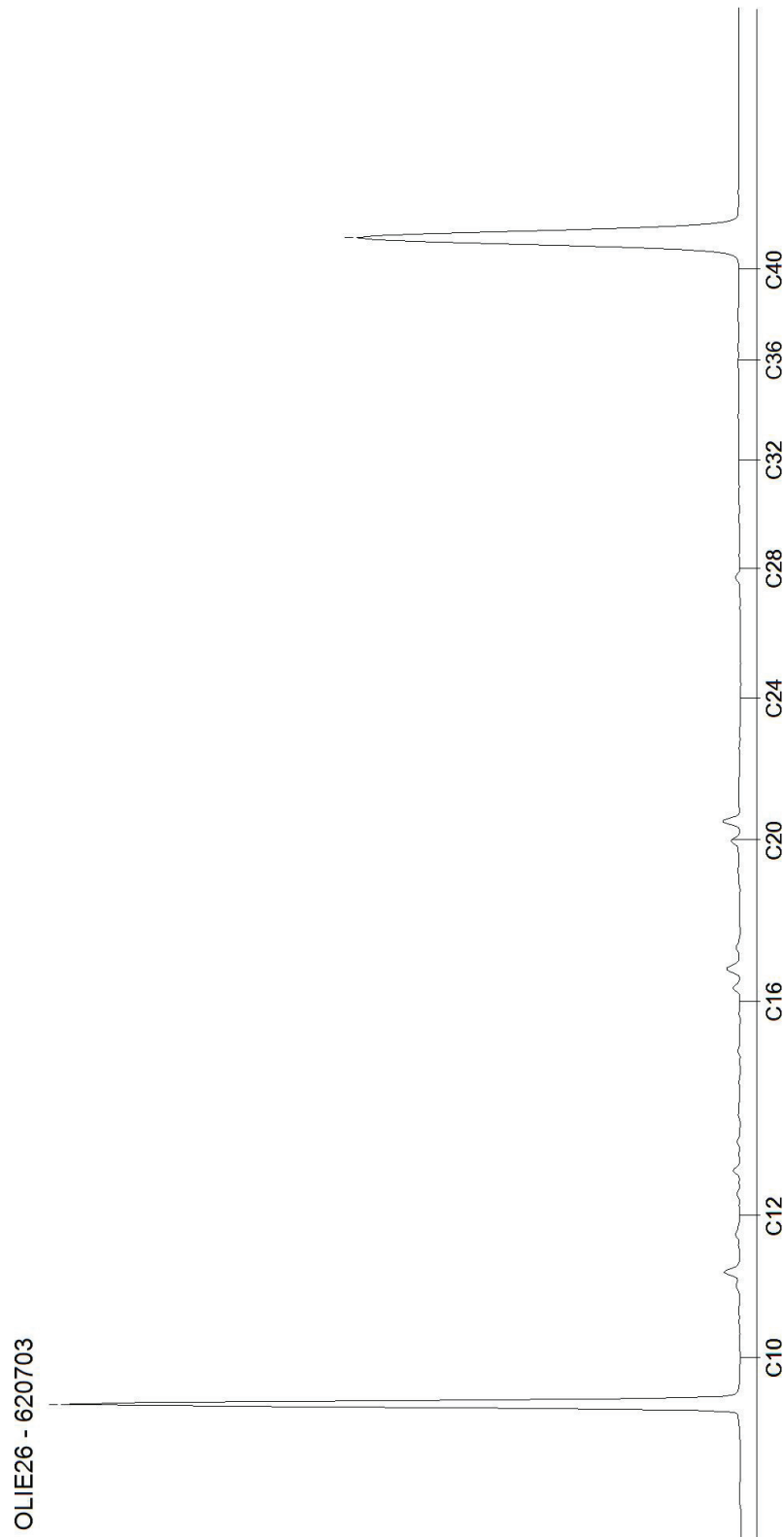

Bijlage 6

Veldwerkrapportage



**Monsternemingsplan****Projectgegevens**

Projectkenmerk Bodeminzicht:	B2100
Projectkenmerk opdrachtgever:	-
Locatie, Gemeente:	Eind 40 te Nederweert Nederweert
Opdrachtgever: adres contactpersoon	Bergs Advies BV Leveroyseweg 9a 6093 NE Heythuysen dhr. N. Maes
Type onderzoek:	<input checked="" type="checkbox"/> verkennend asbest in grond onderzoek <input type="checkbox"/> nader onderzoek asbest in grond
Doel onderzoek:	<input checked="" type="checkbox"/> Vaststellen of de locatie asbestverdacht is <input type="checkbox"/> Verontreinigingsgraad van de locatie vaststellen <input type="checkbox"/> Omvang verontreiniging met asbest in bodem vaststellen
Uitvoerende organisatie:	Bodeminzicht
Uitvoeringsdatum:	21 juni 2018

**Veldwerkopdrachtacceptatie**

Vallen werkzaamheden binnen werkgebied, technische bekwaamheid	<input checked="" type="checkbox"/> Ja <input type="checkbox"/> Nee
Komen werkzaamheden overeen met proces-eisen uit BRL 2000 & prot. 2018	<input checked="" type="checkbox"/> Ja <input type="checkbox"/> Nee
Zijn kabels & leidingen, ondergrondse obstakels in kaart gebracht	<input type="checkbox"/> Ja, KLIC melding met volledige tekeningset en bijlagen <input checked="" type="checkbox"/> Ja, verkregen van opdrachtgever <input type="checkbox"/> Nee
Is het veldwerk en de eisen aan het veldwerk in alle opzichten duidelijk	<input checked="" type="checkbox"/> Ja <input type="checkbox"/> Nee,
Voldoende gekwalificeerd personeel, apparatuur en middelen beschikbaar	<input checked="" type="checkbox"/> Ja <input type="checkbox"/> Nee
Wie is beslissingsbevoegd bij treffen van onverwachte/-voorziene situatie	<input type="checkbox"/> Opdrachtgever <input checked="" type="checkbox"/> Projectleider

**Veldwerk en monsterneming**

Aard materiaal:	<input checked="" type="checkbox"/> Grond tot 50% bijmenging <input type="checkbox"/> Puin
Oppervlakte onderzoekslocatie (m <sup>2</sup> ):	15 m <sup>2</sup>
Indelen in deellocaties:	<input type="checkbox"/> Ja <input checked="" type="checkbox"/> Nee
Voorgeschreven indeling:	<input type="checkbox"/> ruimtelijke eenheid max. 1.000m <sup>2</sup> <input checked="" type="checkbox"/> n.v.t. <input type="checkbox"/> anders:
Foto's nemen:	<input checked="" type="checkbox"/> Ja <input type="checkbox"/> Nee

**Plan van Aanpak**

Omvang van het veldwerk Afmetingen in meters (LxBxD)	<u>2</u> gaten van minimaal 0,3x0,3x0,5 <u>        </u> sleuven van minimaal 2,0x0,3x0,5 <u>1</u> boringen tot ondergrond (max. 2m)
Te hanteren bemonsteringsmethoden, instructie voor monsterneming	Conform NEN 5707 en BRL SIKB 2000 protocol 2018, o.a.: - Maaiveldinspectie in stroken van max. 1,5m, haaks op elkaar - 1 materiaalverzamelmonster van aangetroffen asbest op maaiveld per RE - Per RE/deelgebied minimaal 1 MM van bovengrond - 20 grepen van 0,5kg per MM - Max. 5 sleuven per mengmonster (N.O.) - Verschillende grondsoorten apart bemonsteren - Verschillende verontreinigingsgraden apart bemonsteren - Opgegraven grond inspecteren en zeven/harken. - Grove fractie >20mm gescheiden per Sleuf verpakken en analyseren.
Te verwachten aard en mate van verontreiniging	<input type="checkbox"/> De locatie is onverdacht voor aanwezigheid van asbest op of in de bodem <input type="checkbox"/> De locatie is verdacht door sloopwerkzaamheden bouwwerken <input checked="" type="checkbox"/> Asbesthoudend dak zonder dakgoten en onverhard maaiveld <input type="checkbox"/> puin(laag) op/in maaiveld <input type="checkbox"/> Asbestverdacht materiaal aangetroffen tijdens locatiebezoek
Overige werkwijze bepalende info (veiligheids)eisen opdrachtgever, etc.	<input checked="" type="checkbox"/> Stroomschema (RI&E) gebruiken en zo nodig maatregelen uit CROW 132/400 toepassen <input type="checkbox"/> ...
Instructie voor locatiebezoek	<input checked="" type="checkbox"/> Nvt <input type="checkbox"/> ...

**Materialen en hulpmiddelen**

Benodigde wettelijke en locatiespecifieke maatregelen	<input checked="" type="checkbox"/> Standaard PBM pakket; laarzen, overall, handschoenen <input type="checkbox"/> ...
Instructie omtrent het inzetten van materialen en hulpmiddelen	
Veiligheidsinstructie asbest	<input type="checkbox"/> n.v.t. <input checked="" type="checkbox"/> Zie kick-off verslag "asbest"



**Monstergegevens**

Aanleveren van monsters	- Projectnummer op verpakkingen noteren - Aanleveren aan lab : AL-West BV te Deventer - Plaats en tijd aanleveren : zelfde/volgende werkdag op laten halen bij Bodeminzicht te Veghel - Analyses (zo mogelijk) : NEN 5707 grond(meng)monsters NEN 5897 puin(meng)monsters NEN 5896 materiaal(verzamel)monsters
-------------------------	---

**Controle bijlagen**

Kaart van de locatie (verplicht)	<input checked="" type="checkbox"/> Aanwezig (schaal tussen 1:1000 en 1:100)
Vermeld op kaart:	<input type="checkbox"/> Indeling in deelgebieden <input type="checkbox"/> Indeling in stroken voor visuele inspectie maaiveld <input type="checkbox"/> Indien van toepassing de plaatsen waar reeds asbestverdachte materialen zijn waargenomen <input type="checkbox"/> Plaatsen van gaten en diepten (indien van toepassing: lengte en breedte) <input type="checkbox"/> Plaatsen van sleuven met aangegeven: lengte, breedte, diepte en richting <input type="checkbox"/> Plaatsen van boringen en diepten

**Kwalitering monsternemingsplan**

	Naam	Handtekening	Datum
Opsteller: projectleider	Dhr. M.A.J. Gloudemans		21-6-2018
Kwaliteitscontrole: erkend veldwerker	Dhr. M.A.J. Gloudemans		21-6-2018

**Bijlagen:**

- Terra Index veldwerkgegevens
- Kaart van de locatie

**Invulinstructies resultaten asbestonderzoek**

Inspectiecoëfficiëntie maaiveld	- 90-100% Zand; droog, los en geen vegetatie - 70-90% Zand; vochtig, vastgereden en/of matige vegetatie - 70-90% Klei/leem en veen; droog, los en geen vegetatie - 50-70% Klei/leem en veen; vochtig, vastgereden en/of matige vegetatie
Inspectiecoëfficiëntie gaten/sleuven	- 100% indien wordt voldaan aan de eisen van de NEN 5707
Soortelijke dichtheid van grondsoorten (in kg/liter)	- Grond; zwak siltig 1,85kg / sterk siltig 1,80kg - Zand; zwak siltig 1,85kg / sterk siltig (kleiig) 1,75kg - Leem; zwak zandig 1,70kg / sterk zandig 1,70kg - Klei; zwak zandig 1,75kg / sterk zandig 1,70kg - Veen; matig zandig of kleiig 1,25kg / sterk zandig of kleiig 1,40kg - Naar eigen inzicht in verband met vochtgehalte.
Type asbestverdacht materiaal	- Gp = golfplaat - Vp = Vlakke plaat (cementgebonden) - Bu = buis/leiding (cementgebonden) - Overige producten zijn nader te specificeren, zoals: brandwerend board, leidingisolatie, pakkingmateriaal, koord, kit, bitumen, leien, imitatiemarmor, etc.

**Monsternemingsformulier****Onafhankelijkheidsverklaring**

Verklaring:	De veldwerker verklaart hierbij geen binding te hebben met de opdrachtgever en de onderzoekslocatie, zoals verwoord in paragraaf 3.2.7 van de BRL SIKB 2000.
-------------	--

**Projectgegevens**

projectnummer:	B2100			
projectnaam:	Eind 40 te Nederweert			
locatie, gemeente:	Eind 40 te Nederweert Nederweert			
opdrachtgever: adres contactpersoon	Bergs Advies BV Leveroyseweg 9a6093 NE Heythuysen dhr. N. Maes			
type onderzoek:	<input checked="" type="checkbox"/> verkennend asbest in grond onderzoek <input type="checkbox"/> nader onderzoek asbest in grond			
Doel onderzoek:	<input checked="" type="checkbox"/> Vaststellen of de locatie asbestverdacht is <input type="checkbox"/> Verontreinigingsgraad van de locatie vaststellen <input type="checkbox"/> Omvang verontreiniging met asbest in bodem vaststellen			
Uitvoerende organisatie:	Bodeminzicht			
Projectleider(s):	M.A.J. Gloudemans ; 06-24282524 (cert. EC-SIK-20303)			
Ervaren veldwerker(s):	M.A.J. Gloudemans ; 06-24282524 (cert. EC-SIK-20303)			
Veldwerker(s) in opleiding:				
Uitvoeringsdatum en tijd:	21 juni 2018	Aanvang: 12.30	Einde: 13.30	Veldwerkregistraties:

**Voorbereidingen**

Plan van aanpak veiligheid aanwezig	<input type="checkbox"/> Ja <input checked="" type="checkbox"/> Nvt
Verplicht materiaal aanwezig	<input checked="" type="checkbox"/> Ja; spade, hark, folie en werkschets (1:1000 – 1:100) <input type="checkbox"/> Nee
Checklist overig onderzoeksmateriaal	<p>Indien noodzakelijk meenemen en gebruiken voor uitvoering:</p> <input checked="" type="checkbox"/> alles aanwezig <input type="checkbox"/> Schouwbak <input type="checkbox"/> Grove zeven met een maaswijdte van 40 en 20 millimeter <input type="checkbox"/> Grondboor met een middellijn, van tenminste driemaal zo groot als de maximale deeltjesgrootte (D100) van de asbestverdachte stukjes op de locatie of met een middellijn van maar minimaal 12 centimeter. <input type="checkbox"/> Monsterschap van minimaal 10 centimeter lang en 5 centimeter breed <input type="checkbox"/> Meetlint <input type="checkbox"/> Meetwiel <input type="checkbox"/> Piketpaaltjes <input type="checkbox"/> Markeerlint <input type="checkbox"/> Laadschop of vergelijkbaar gemechaniseerde apparaat, geschikt voor nemen van monsters <input type="checkbox"/> Hersluitbare plastic zakken & plakband <input type="checkbox"/> Afsluitbare emmers <input type="checkbox"/> Ruime hoeveelheid werkwater van drinkwaterkwaliteit <input type="checkbox"/> Grove balans met een bereik tot 20 kilogram, afleesbaar op ééntiende kilogrammen (nauwkeurigheid van circa 1 %)
Checklist materiaal voor de veiligheid	<p>Indien noodzakelijk meenemen en gebruiken voor veiligheid:</p> <input type="checkbox"/> Afspoelbare- of wegwerpoveralls <input type="checkbox"/> Afspoelbare laarzen of wegwerpoverschoenen <input type="checkbox"/> Veiligheidshelm <input type="checkbox"/> Veiligheidshandschoenen <input type="checkbox"/> P3-overdrukmasker met filter en laadapparaten <input type="checkbox"/> Volgelaatsmasker <input type="checkbox"/> Overdrukcabine op de laadschop of kraan <input type="checkbox"/> Asbest decontaminatie-unit <input type="checkbox"/> Plakband <input type="checkbox"/> Stickers met de tekst "Voorzichtig, bevat asbest" en/of "Asbesthoudend afval"

**Locatiegegevens**

Aard materiaal:	<input checked="" type="checkbox"/> grond (<50% bijmengingen) <input type="checkbox"/> puin (>50% bijmengingen)
Oppervlakte onderzoekslocatie (m <sup>2</sup> ):	15 m <sup>2</sup>
Locatie ingedeeld in deelgebieden:	<input type="checkbox"/> Ja <input checked="" type="checkbox"/> Nee
Zo ja, indeling o.b.v. welke criteria:	<input type="checkbox"/> Ruimtelijke eenheid van max. 1.000m <sup>2</sup> <input checked="" type="checkbox"/> n.v.t.

**Omstandigheden visuele inspectie**

Neerslag	<input checked="" type="checkbox"/> < 10mm; regen / hagel / sneeuw <input type="checkbox"/> > 10mm; regen / hagel / sneeuw
Tijdstip	...12... : 00..... uur (na zonsopgang) / ...12... : ...10...uur (vóór zonsondergang)
Zicht	<input type="checkbox"/> < 50 m <input checked="" type="checkbox"/> > 50 m
Bedekking maaiveld	<input checked="" type="checkbox"/> < 25%; vegetatie / waterplassen / vorst / anders nl.: <input type="checkbox"/> > 25%; vegetatie / waterplassen / vorst / anders nl.:
Vegetatie verwijderd	<input checked="" type="checkbox"/> Nvt <input type="checkbox"/> Ja, bedekkingsgraad na verwijdering < 25% <input type="checkbox"/> Ja, bedekkingsgraad na verwijdering > 25% <input type="checkbox"/> Nee
Aanpassen onderzoekshypothese	<input checked="" type="checkbox"/> Hypothese gelijk aan vooronderzoek, aanpassing niet noodzakelijk <input type="checkbox"/> Hypothese gewijzigd t.o.v. vooronderzoek, aanpassen naar:

**Uitgevoerde werkzaamheden en verzamelde gegevens**

Bodemvochtigheid i.v.m. veiligheid	<input type="checkbox"/> > 10%, namelijk ..... % <input type="checkbox"/> < 10%, namelijk ..... %
Veldwerkgegevens vastgelegd	<input checked="" type="checkbox"/> Ja, in terrainindex <input type="checkbox"/> Nee
Bodemprofielbeschrijvingen gemaakt	<input checked="" type="checkbox"/> Ja, per gat/sleuf <input type="checkbox"/> Nee
Vermoedelijke herkomst asbest (type, herkomst)	- - -

**Checklist bijlagen**

Foto's genomen	<input checked="" type="checkbox"/> Ja <input type="checkbox"/> Nee
Kaart volledig	<input type="checkbox"/> Zaken op kaart uit monsternemingsplan aanpassen (zo nodig) <input type="checkbox"/> Vindplaatsen asbest aangegeven kaart <input checked="" type="checkbox"/> Plaats van elk proefvlak/raster, elk gat, elke sleuf en elke boring aangegeven kaart <input type="checkbox"/> Nee



**Monstergegevens**

Coderingen vermeld in terrainindex en verpakkingen	<input checked="" type="checkbox"/> Ja <input type="checkbox"/> Nee
Datum overdracht monsters aan lab	Datum: 21-6-2018

**Overzicht van afwijkingen**

Eventuele afwijkingen op het PvA	<input checked="" type="checkbox"/> Uitgevoerd conform BRL SIKB 2000, protocol 2018 en NEN 5707 <input type="checkbox"/> NEN5897 als gevolg van puinverhardingen/lagen >50% bijmenging <input type="checkbox"/> Afwijkingen incl. aard en motivatie: - - -
----------------------------------	---

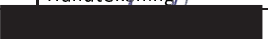
**Kwalitering monsterneming:**

	Naam	Handtekening
Opsteller: erkend veldwerker	M.A.J. Gloudemans	
Kwaliteitscontrole: projectleider	M.A.J. Gloudemans	



Foto's onderzoekslocatie





Foto's inspectiegaten en sleuven



## Veldwerk rapportage formulier BRL SIKB 2000

Locatie adres	Eind 40 te Nederweert
Projectnummer	B2100
Opdrachtgever	Bergs Advies BV
Contactpersoon	dhr. N. Maes
datum	29 mei 2018 1,0 uren op locatie 21 juni 2018 2,5 uren op locatie 12 juli 2018 0,5 uren op locatie
uitgevoerd door	Michel Gloudemans

Veldwerk conform	BRL 2000 Veldwerk bij milieu hygiënisch bodemonderzoek		
Protocol	<input checked="" type="checkbox"/> 2001	<input checked="" type="checkbox"/> 2002	<input checked="" type="checkbox"/> 2018
werkzaamheden	<input checked="" type="checkbox"/> verrichte boringen <input checked="" type="checkbox"/> plaatsen peilbuizen <input type="checkbox"/> overige:	<input checked="" type="checkbox"/> watermonstername <input type="checkbox"/> overige:	<input checked="" type="checkbox"/> graven sleuven/gaten <input checked="" type="checkbox"/> maaiveldinspectie asbest <input type="checkbox"/> overige:

Afwijking van protocol	<input checked="" type="checkbox"/> nee <input type="checkbox"/> ja
Asbestonderzoek gedeeltelijk in puin(granulaat) conform NEN5897	<input checked="" type="checkbox"/> nee <input type="checkbox"/> ja
Schaalverdeling veldtekening gecontroleerd en boorpunten ingemeten	<input type="checkbox"/> nee <input checked="" type="checkbox"/> ja
asbestverdacht materiaal aangetroffen	<input checked="" type="checkbox"/> nee <input type="checkbox"/> ja
toelichting	

Voorgaande werkzaamheden zijn uitgevoerd onder certificaat conform de aangegeven beoordelingsrichtlijn en de bijbehorend(e) protocol(len).

Onder verwijzing naar de wettelijk verplichte functiescheiding tussen eigenaar en veldwerker c.q. monsternemer verklaart Bodeminzicht hierbij dat geen sprake is van een binding met de opdrachtgever die de onafhankelijkheid en integriteit van de werkzaamheden zou kunnen beïnvloeden.

Handtekening(-en):

