dossier : 6126
project : Grand Hotel Maastricht
betreft : Analyse positie lift Monument
datum : 10-12-2018

AMA GROUP ASSOCIATED ARCHITECTS BV

	criterium	positie		opmerkingen / toelichting
		Schalmgat trap	Ruimte Boschstraat	
1	afmetingen lift	-	+	in het schalmgat wordt de lift qua afmetingen beperkt (niet geschikt voor mindervaliden)
		kooi 900x1150	kooi 1000x1100	
2	snelheid lift	-	+	in het schalmgat kan geen liftput gerealiseerd worden
		plateaulift	normale lift	
3	lift kan alle nivo's bereiken	-	+	aan de zijde van de Boschstraat kan de lift ook de kelder bereiken
4	ruimtelijke beleving	-	+	in het schalmgat verstoort de lift de perspectivische hoogtewerking
5	verstoring historisch materiaal	+	+/-	
a	tijdelijk	+		de houten trapleuning kan gedemonteerd en hermonteerd worden
b	permanent		-	een klein deel historisch plfond wordt verstoord en het keldergewelf wordt deels verstoord
6	zichtbaarheid vanuit hal	+	-	
7	lift geschikt voor karren	-	+	
8	kosten lift	-	+	in het schalmgat is een volledig transparante lift vereist i.v.m. ruimtelijke beleving trapgat

Gemeente Maastricht
Veiligheid en Leefbaarheid
Ontvangen op : 18-02-2019
Zaaknummer : 18-1639WB
Behoort bij besluit van B&W
d.d. 31-10-2019

Behoort bij **ontwerpbesluit** van B&W
d.d. 02-05-2019

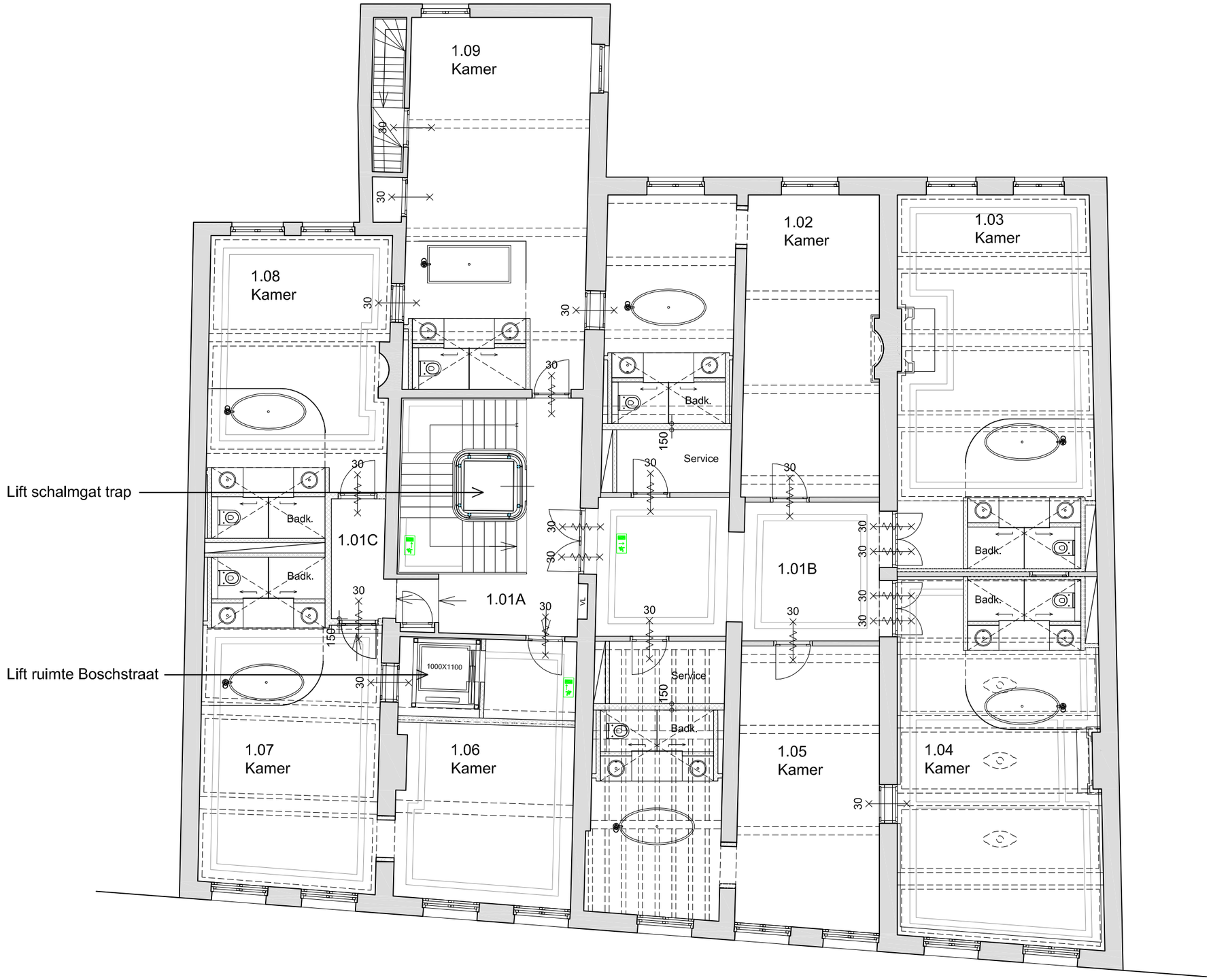

1e verdieping

AMA GROUP

ASSOCIATED
ARCHITECTS BV

Fort Willemweg 13
6219 PA MAASTRICHT
T +31(0)43 350 02 34
F +31(0)43 325 52 36
E info@ama-group.info
www.ama-group.info

6126 GRAND HOTEL MAASTRICHT

A3 - 1:100

12.12.2018

EERSTE VERDIEPING - MONUMENT - NIEUWE TOESTAND - LIFTOPTIES

BREEAM.NL
EXPERTS
IN DUURZAAM BOUWEN