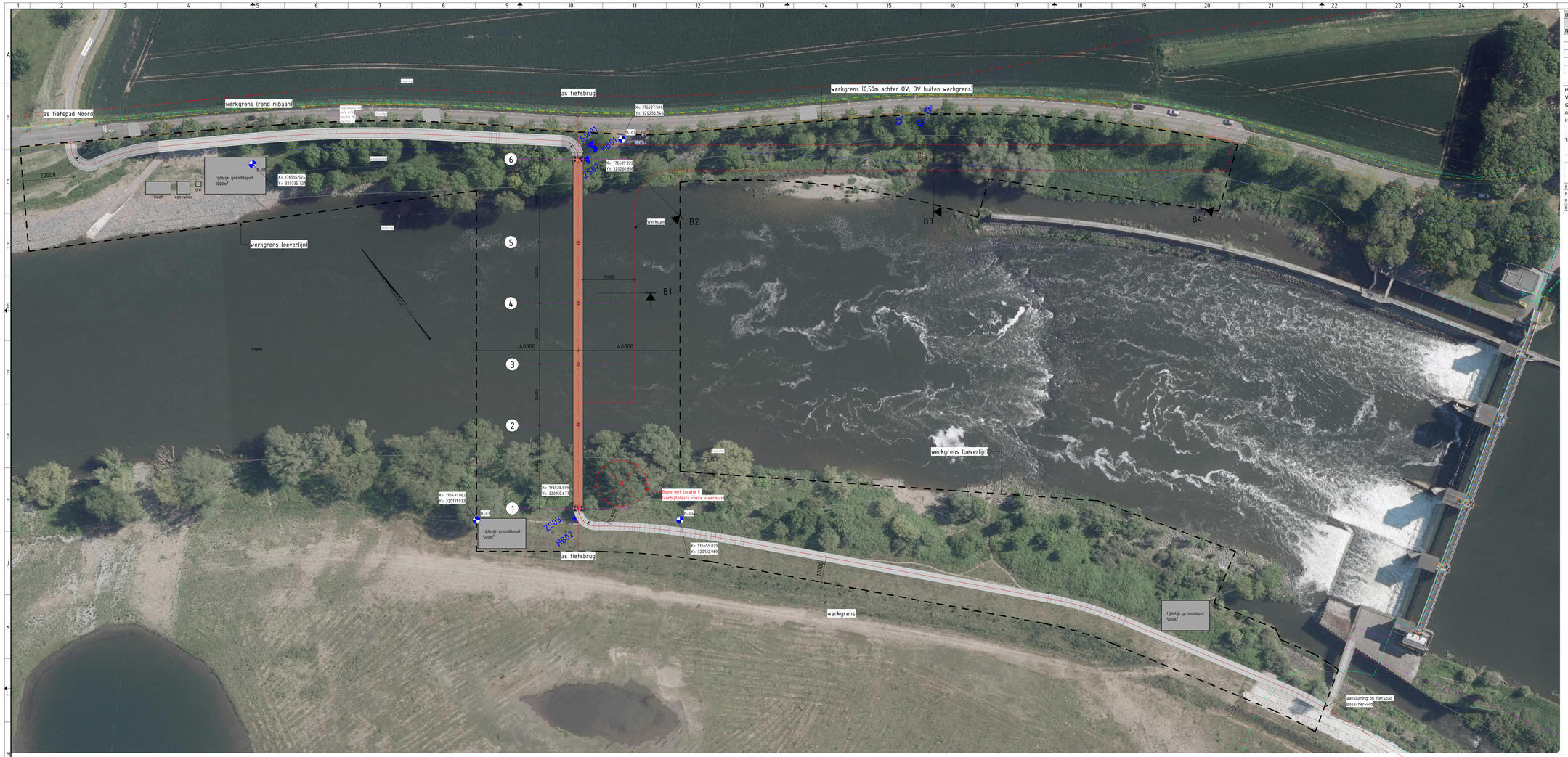

BOVENAANZICHT FIETSBRUG

schaal: 1 : 500

Ontgraving					
NR	Locatie	Onderdeel	diepte ontgraving vanaf maaiveld (m)	Ontgraving totaal m2	Ontgraving totaal m3
1	Borgharen	Fietspad noord	0.5	950	475
2		Landhoofd noord	2	12	24
3		Tijdelijke werkweg noord / sluisdijk	0.5	600	300
4	Bosscherveld	Fietspad noord	0.5	1400	700
5		Landhoofd noord	2	12	24

IN TE ZETTEN MATERIEEL

Werkzaamheden	In te zetten materieel	Afmetingen (b x L)	Gewicht	Bereik
Grondwerkzaamheden	Caterpillar 329E	3.39 m x 4.86 m	35,0 ton	Overal
Aanbrengen buispalen	Kobelco CKE900	5.03 m x 6.3 m	102,0 ton (excl. buis)	Alleen op werkweg
Inhijsen brug segmenten	Liebherr 1650-8.1	10.5 x 9.6 m	175,0 ton (excl. brug 45 ton = 24m)	Alleen op werkweg
Transporten	Dieplader	2,50 m x 22,0 m	40 ton (excl. kobelco 40 ton)	Alleen op werkweg
	Semi dieplader	3,00 m x 23,0 m	40 ton (excl. diverse)	Alleen op werkweg
	Teletrailer	2,50 m x 16,5 m	30 ton (excl. brug 45 ton=24m)	Alleen op werkweg

COORDINATEN TE MAKEN BORINGEN

nummer	X (m)	Y (m)
B-01	176505.524	320335.721
B-02	176624.504	320256.346
B-03	176491.862	320111.033
B-04	176555.829	320122.989

GEBRUIKTE ONDERLEGGERS

Fietsbrug Borgharen_GBKN_DWG
Fietsbrug Borgharen_Kent_DWG
TE-QM-MET-ITD-2 062T0420 perceelsoverdrachten pb1-4 excl eig

OPMERKINGEN

- peilmaten in m. t.o.v. NAP
- coördinaten in m. t.o.v. het RD-stelsel, en overige maten in mm
- hoeken zijn weergegeven in het 360 graden stelsel

VERKLARING

- gewapend beton
- staal
- werkvloer
- sondering
- boring
- te kappen boom

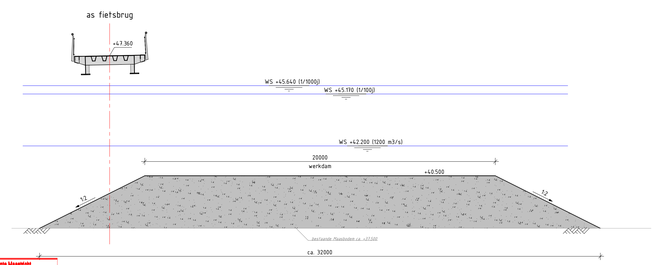

DOORSNEDE B1

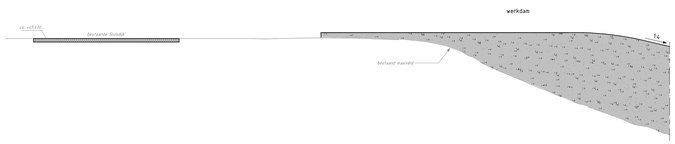

DOORSNEDE B2

schaal: 1 : 100
WERKWEG

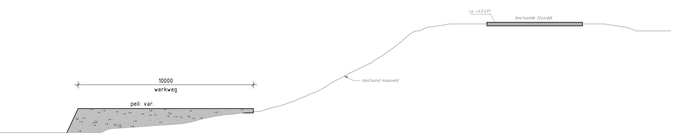

DOORSNEDE B3

schaal: 1 : 100
WERKWEG

DOORSNEDE B4

schaal: 1 : 100
WERKWEG

Versie	Datum	Omschrijving	Getekend	Fnr	Gecontr.	Fnr
6.0	17-06-2022	doorsneden werkweg/werkdam	LdE		KvC	
5.0	08-06-2022	plaats keet, container en dixi; doorsneden werkweg	LdE		KvC	
4.0	15-04-2022	te maken boringen	LdE		KvC	
3.0	05-04-2022	Aangegeven boom met lokatie E	LdE		KvC	
2.0	25-03-2022	DEFINITIEF	TvB		KvC	
1.0	18-03-2022	DEFINITIEF	LdE		KvC	

Opdrachtgever: Gemeente Maastricht

Bestekno:
Werkno.: W21106
Schaal: variabel
Formaat: A0 - 841x1470

Project: FIETSBRUG BORGHAREN

Fase: VOORONTWERP

Onderdeel: Projectgebied met weergave ingreep

Status: DEFINITIEF

wagemaker
Postbus 412
5240 AK Rosmalen
Burg. Burgerslaan 44/30
5245 NH Rosmalen
Tel. 073 521 64 00
www.wagemaker.nl

Tekening nr.: W21106 VO-02
Versie: 6.0

Gemeente Maastricht
Welzijnd en Leefbaarheid
Ontvangen op : 20-06-2022
Zaaknummer : 22-1150798

Behoort bij ontwerpbesluit van B&W
d.d. 21 augustus/dec 2022

Maatvoering uitgezond op mm. Hiernaar kunnen doorlematen aan mm afvijken.

© AUTEURSRECHT VOORBEHOUDEN