

TEM
TERRA
MILIEU

DUURZAAM MILIEUBEWUST ONDERZOEK

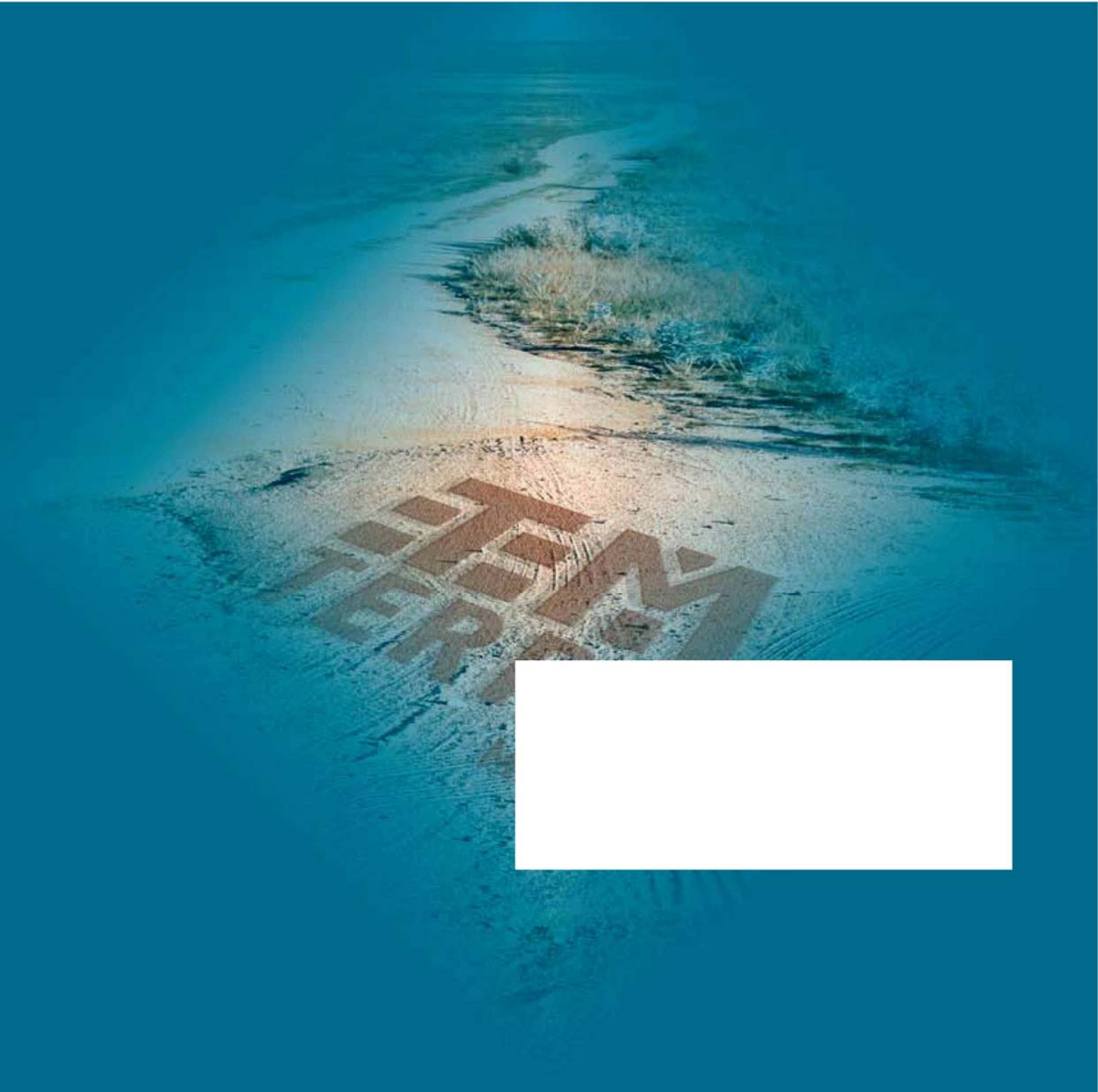



Verkendend bodemonderzoek

Conform NEN 5740

Auteur: Dhr. Ing. T.M.W. van Breugel

Controle: Dhr. Mr. Ing. O.L.H. Verhagen,

Veldwerk: Dhr. B. de Koning, Dhr. B. Brouwer

Opdrachtgever: **KuiperCompagnons**
Van Nelleweg 3042
3044 BC, Rotterdam

Verkendend bodemonderzoek

Locatie: Kranenveld, Heijen

Projectnummer: Tm2015.168-2

Datum: 16-6-2015

DUURZAAM MILIEUBEWUST ONDERZOEK

Terra Milieu bv | Postbus 72 | 5275 ZH | Sint-Michielsgestel

Tel. 0413 82 00 20 | info@terramilieu.nl | www.terramilieu.nl

Samenvatting

Ter plaatse van de Kranenveld te Heijen is een verkennend bodemonderzoek conform NEN 5740 uitgevoerd. Voor de uitvoer van het bodemonderzoek is een vooronderzoek conform NEN 5725 uitgevoerd. Op basis van het vooronderzoek worden maximaal lichte verhogingen ten opzichte van de achtergrond-, dan wel de streefwaarde aangetroffen, waardoor de volgende onderzoeksstrategie is gehanteerd; Strategie voor een onverdachte locatie (ONV).

De locatie heeft een oppervlakte van 1.630 m² en wordt momenteel gebruikt als grasland. Naar aanleiding van de geplande nieuwbouw is de locatie onderzocht. Het doel van het onderzoek is om aan te tonen dat op de locatie redelijkerwijs geen verontreinigende stoffen aanwezig zijn in de grond of het grondwater in gehalten boven respectievelijk de achtergrondwaarden en de streefwaarden.

Op basis van het uitgevoerde onderzoek en de analyseresultaten kan worden geconcludeerd dat in de grond verhogingen van PAK's, nikkel en PCB's ten opzichte van de achtergrondwaarde worden aangetroffen. In het grondwater worden zoals verwacht enkele zware metalen ten opzichte van de streefwaarde aangetroffen. Op basis van het vooronderzoek werden deze verhogingen verwacht. Vermoedelijk betreffen deze verhogingen verhoogde achtergrondconcentraties welke regelmatig worden aangetroffen.

Op basis van de resultaten van dit bodemonderzoek zijn er geen bezwaren voor het huidige en/of toekomstige gebruik van de locatie.

Alle rechten zijn uitdrukkelijk voorbehouden aan Terra milieu BV. Niets uit deze uitgave mag worden vermenigvuldigd en/ of openbaar worden gemaakt door middel van druk, fotokopie, microfilm of op welke andere wijze dan ook, zonder voorafgaande toestemming van Terra milieu BV.

Inhoud

1.	Inleiding	1
2.	Vooronderzoek	2
2.1	Onderzoekslocatie	2
2.2	Omgeving onderzoekslocatie	2
2.3	Conclusie vooronderzoek	2
3.	Veldwerkzaamheden	3
3.1	Onderzoeksstrategie	3
3.2	Veldwerk ten behoeve van de grond	3
3.3	Veldwerk ten behoeve van het grondwater	4
4.	Analyseresultaten	5
4.1	Toetsing analyseresultaten	5
4.2	Interpretatie analyseresultaten	5
5.	Conclusie en aanbevelingen	6

Bijlagen

1. Ligging onderzoekslocatie
2. Situatie uitgevoerd bodemonderzoek
3. Vooronderzoek
4. Veldwerkverslag
5. Boorstaten
6. Analysecertificaten
7. Getoetste analyseresultaten
8. Foto's onderzoekslocatie
9. Certificaten veldwerk

1. Inleiding

In uw opdracht heeft Terra Milieu een verkennend bodemonderzoek conform NEN 5740 uitgevoerd op de locatie Kranenveld te Heijen. De locatie wordt gebruikt als grasland.

De ligging van de onderzoekslocatie is weergegeven in bijlage 1. De situatie van het uitgevoerde bodemonderzoek is weergegeven in bijlage 2.

Het bodemonderzoek is uitgevoerd naar aanleiding van de geplande nieuwbouw op de locatie. Het doel van het bodemonderzoek is om aan te tonen dat op de locatie redelijkerwijs geen verontreinigende stoffen aanwezig zijn in de grond of het grondwater in gehalten boven respectievelijk de achtergrondwaarden en de streefwaarden.

2. Vooronderzoek

Het vooronderzoek is uitgevoerd op basis van de NEN 5725, het vooronderzoek is verder uitgewerkt in bijlage 3. Het vooronderzoek bestaat o.a. uit het opvragen van bodeminformatie bij de gemeente Gennepe.

2.1 Onderzoekslocatie

De locatie is in het verleden in gebruik geweest voor agrarische doeleinden. De locatie zal in de toekomst worden gebruikt voor woondoeleinden. Op de locatie zijn in het verleden een tweetal bodemonderzoek uitgevoerd. Op basis van beide onderzoeken kan worden geconcludeerd dat er in de grond slechts enkele parameters verhoogd worden aangetroffen ten opzichte van de vml. streef- of achtergrondwaarde. In het grondwater zijn in 2008 nikkel en zink verhoogd ten opzichte van de tussenwaarde aangetroffen. Deze verhogingen zijn destijds beoordeeld als niet bezwaarlijk voor genomen gebruik.

2.2 Omgeving onderzoekslocatie

De omgeving van de locatie is in gebruik voor woondoeleinden. In de directe omgeving van de onderzoekslocatie (straal van 100 meter) zijn geen relevante gegevens bekend met betrekking tot de bodem.

2.3 Conclusie vooronderzoek

Op basis van het vooronderzoek worden ter plaatse van de onderzoekslocatie geen belastende bronnen of verdachte activiteiten verwacht. De locatie wordt dan ook als onverdacht beschouwd.

3. Veldwerkzaamheden

De veldwerkzaamheden zijn uitgevoerd door dhr. B. de Koning (2001) en dhr. B. Brouwer (2002) van Terra Milieu, geregistreerd als erkend monsternemers. Terra Milieu is gecertificeerd conform de BRL-SIKB 2000, protocol 2001, 2002 en 2018. De certificaten zijn opgenomen in bijlage 9.

De veldwerkgegevens zijn opgenomen in bijlage 4, foto's van de locatie zijn opgenomen in bijlage 8.

3.1 Onderzoeksstrategie

Op basis van het vooronderzoek kan de locatie als onverdacht worden beschouwd. Tijdens het verkennend bodemonderzoek is de volgende onderzoeksstrategie gehanteerd; Strategie voor een onverdachte locatie (ONV). Naar aanleiding van de oppervlakte van de onderzoekslocatie zijn de volgende boringen en analyses verricht.

Oppervlakte locatie m ²	Aantal boringen			Aantal analyses		
	Boring tot 0,5 m	Boring tot 2,0 m of grondwater	boring met peilbuis	Grond ¹		Grondwater ²
				Bovengrond	Ondergrond	
< 1.700	8	2	1	2	1	1

¹ De analyses van de grond zijn aangeleverd conform het standaard pakket grond;

² De analyses van het grondwater zijn aangeleverd conform het standaard pakket grondwater

3.2 Veldwerk ten behoeve van de grond

Het veldwerk ten behoeve van de monsternamen van de grond en het plaatsen van de peilbuis voor de monsternamen van het grondwater zijn uitgevoerd op 2-6-2015. De grond is globaal opgebouwd uit matig, sterk siltig zand. De boorstaten van de boringen zijn opgenomen in bijlage 5. Tijdens het uitvoeren van het veldwerk zijn geen bijzonderheden waargenomen.

Uiteindelijk zijn de volgende grondmonsters samengesteld en aangeleverd ter analyse op een standaard pakket grond, incl. lutum + organische stof.

Monster	Boven- /ondergrond	Traject (cm-mv)	Opgebouwd uit boringen	Zintuiglijke waarneming
MB1	Bovengrond	0-50	B3, B4, B5, B6, B7	-
MB2	Bovengrond	0-50	B1, B2, B8, B9, B10, B11	-
MO1	Ondergrond	70-150	B1, B2, B3	-

3.3 Veldwerk ten behoeve van het grondwater

Het veldwerk ten behoeve van de monsternamen van het grondwater is uitgevoerd op 9-6-2015. Tijdens het uitvoeren van de grondwatermonsternamen en veldmetingen zijn geen bijzonderheden waargenomen.

Tijdens de monsternamen van het grondwater zijn de onderstaande metingen verricht.

Peilfilter	Filterstelling (cm-mv)	Grondwaterstand (cm-mv)	Ec ($\mu\text{S/cm}$)	pH	Temperatuur ($^{\circ}\text{C}$)	Troebelheid (NTU)
B1	370-470	335	321	5,8	11,7	34,6

Het grondwater is geanalyseerd op het 'Standaard pakket grondwater'.

4. Analyseresultaten

De analyses zijn uitgevoerd door een erkend laboratorium (geaccrediteerd conform AS3000), de analysecertificaten zijn opgenomen in bijlage 6.

4.1 Toetsing analyseresultaten

De analyseresultaten zijn getoetst aan de streef- en interventiewaarden, zoals deze zijn opgenomen in de Circulaire bodemsanering 2013 en de Regeling bodemkwaliteit. De getoetste analyseresultaten zijn opgenomen in bijlage 7.

De parameters welke verhoogd ten opzichte van de achtergrond-/ streefwaarde, tussenwaarde of interventiewaarde worden aangetroffen zijn in onderstaande tabel ('tussen haakjes is de aangetroffen concentratie') weergegeven.

Monstercode Grond	Parameter	Overschrijding van (waarde in mg/kg ds.) ¹		
		Achtergrondwaarde	Tussenwaarde	Interventiewaarde
MB1	PAK's	(2,6)		
MB2	-			
MO1	Nikkel	(23)		
	PCB's	(0,0072)		
Grondwater	Parameter	Overschrijding van (waarde in µg/l)		
		Streefwaarde	Tussenwaarde	Interventiewaarde
B1	Barium	(130)		
	Cadmium	(0,69)		
	Zink	(110)		

¹ Afhankelijk van de mate van verontreiniging wordt de aangetroffen concentratie van de parameter die verhoogd is aangetroffen in onderstaande tabel weergegeven (bijvoorbeeld bij een verhoging van de achtergrondwaarde wordt de concentratie teruggevonden in de tabel onder Achtergrondwaarde), als geen parameters verhoogd zijn aangetroffen wordt dit aangegeven met een '-'.

4.2 Interpretatie analyseresultaten

Op basis van de analyseresultaten kan worden geconcludeerd dat in de grond verhogingen van PAK's nikkel en PCB's ten opzichte van de achtergrondwaarde worden aangetroffen. In het grondwater worden verhogingen van barium, cadmium en zink ten opzichte van de streefwaarde aangetroffen.

5. Conclusie en aanbevelingen

Op basis van het uitgevoerde onderzoek en de analyseresultaten kan worden geconcludeerd dat in de grond verhogingen van PAK's, nikkel en PCB's ten opzichte van de achtergrondwaarde worden aangetroffen. In het grondwater worden zoals verwacht enkele zware metalen ten opzichte van de streefwaarde aangetroffen. Op basis van het vooronderzoek werden deze verhogingen verwacht. Vermoedelijk betreffen deze verhogingen verhoogde achtergrondconcentraties.

Op basis van de resultaten van dit bodemonderzoek zijn er geen bezwaren voor het huidige en/of toekomstige gebruik van de locatie.

Algemeen

Het onderzoek is met de grootst mogelijke nauwkeurigheid en conform de daarvoor opgestelde normen en richtlijnen uitgevoerd. Tijdens het verkennend onderzoek is echter slechts een beperkt aantal boringen geplaatst en analyses ingezet. Hierdoor blijft het, ondanks de zorgvuldigheid waarmee het onderzoek is uitgevoerd, mogelijk dat de bodemopbouw / bodemkwaliteit lokaal afwijkt van de resultaten van dit verkennend bodemonderzoek. Het onderzoek is alleen ter plaatse van de directe omgeving van de bebouwing uitgevoerd, hierbij is het gedeelte van de locatie waar een beton- en of overige verhardingslagen worden aangetroffen niet onderzocht.

Op basis van dit bodemonderzoek kan ook geen uitspraak worden gedaan over de kwaliteit van de bodem en of funderingslagen onder de betonverharding en/of bebouwing. Hierdoor kan niet geheel uitgesloten worden dat er op de locatie een verontreiniging aanwezig is die bij dit onderzoek niet is aangetroffen. Terra Milieu bv acht zich niet aansprakelijk voor eventueel hieruit voortvloeiende (financiële) schade.

Bijlage 1. Ligging onderzoekslocatie

Kadastrale kaart + omgeving onderzoekslocatie

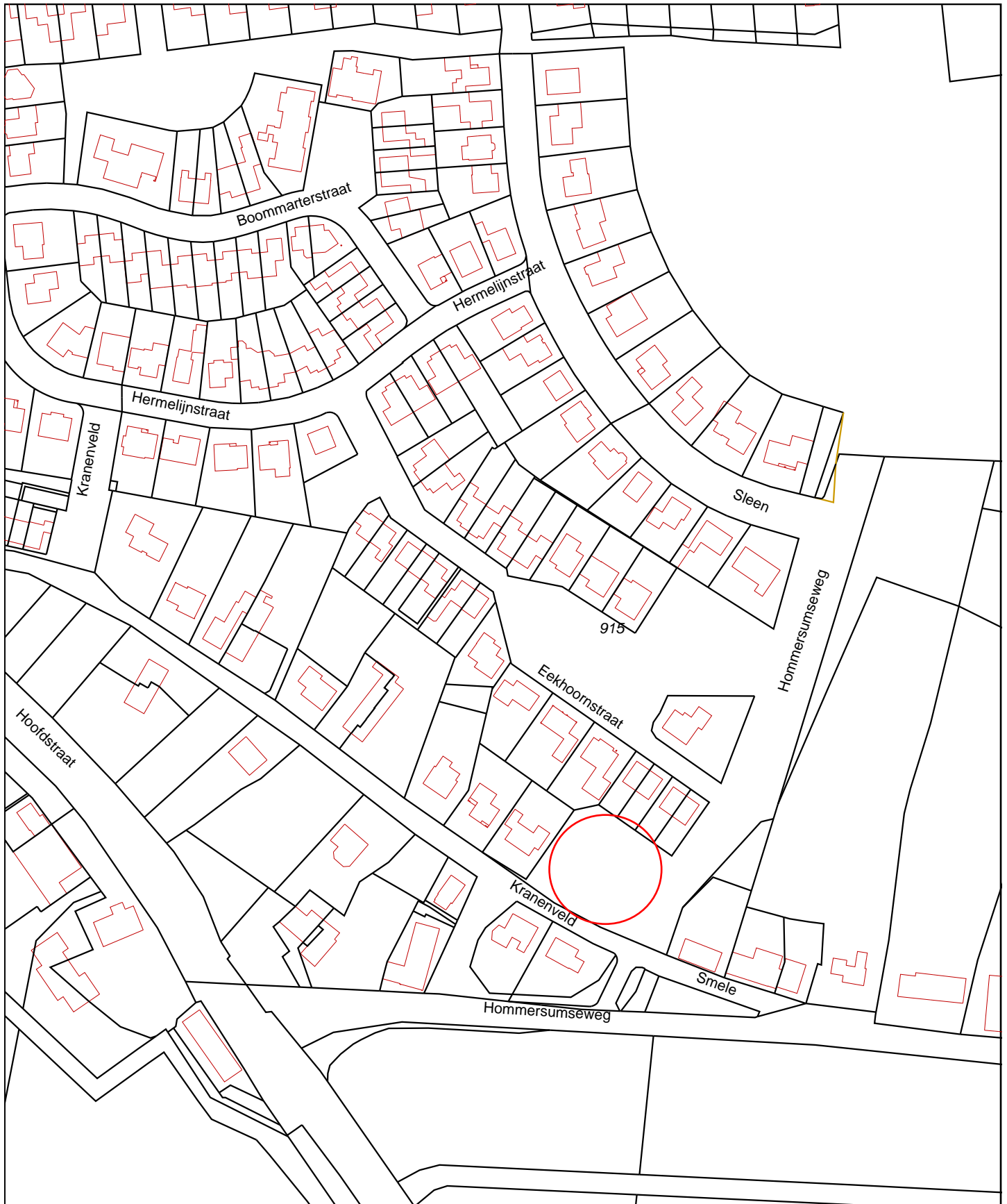

<p>12345 Deze kaart is noordgericht Perceelnummer 25 Huisnummer</p> <ul style="list-style-type: none"> Vastgestelde kadastrale grens Voorlopige kadastrale grens Administratieve kadastrale grens Bebouwing Overige topografie 	<p>Schaal 1:2000</p> <p>Kadastrale gemeente GENNEP Sectie G Perceel 915</p>	
<p>Voor een eensluitend uittreksel, Apeldoorn, 1 juni 2015 De bewaarder van het kadaster en de openbare registers</p> <p>Aan dit uittreksel kunnen geen betrouwbare maten worden ontleend. De Dienst voor het kadaster en de openbare registers behoudt zich de intellectuele eigendomsrechten voor, waaronder het auteursrecht en het databankenrecht.</p>		

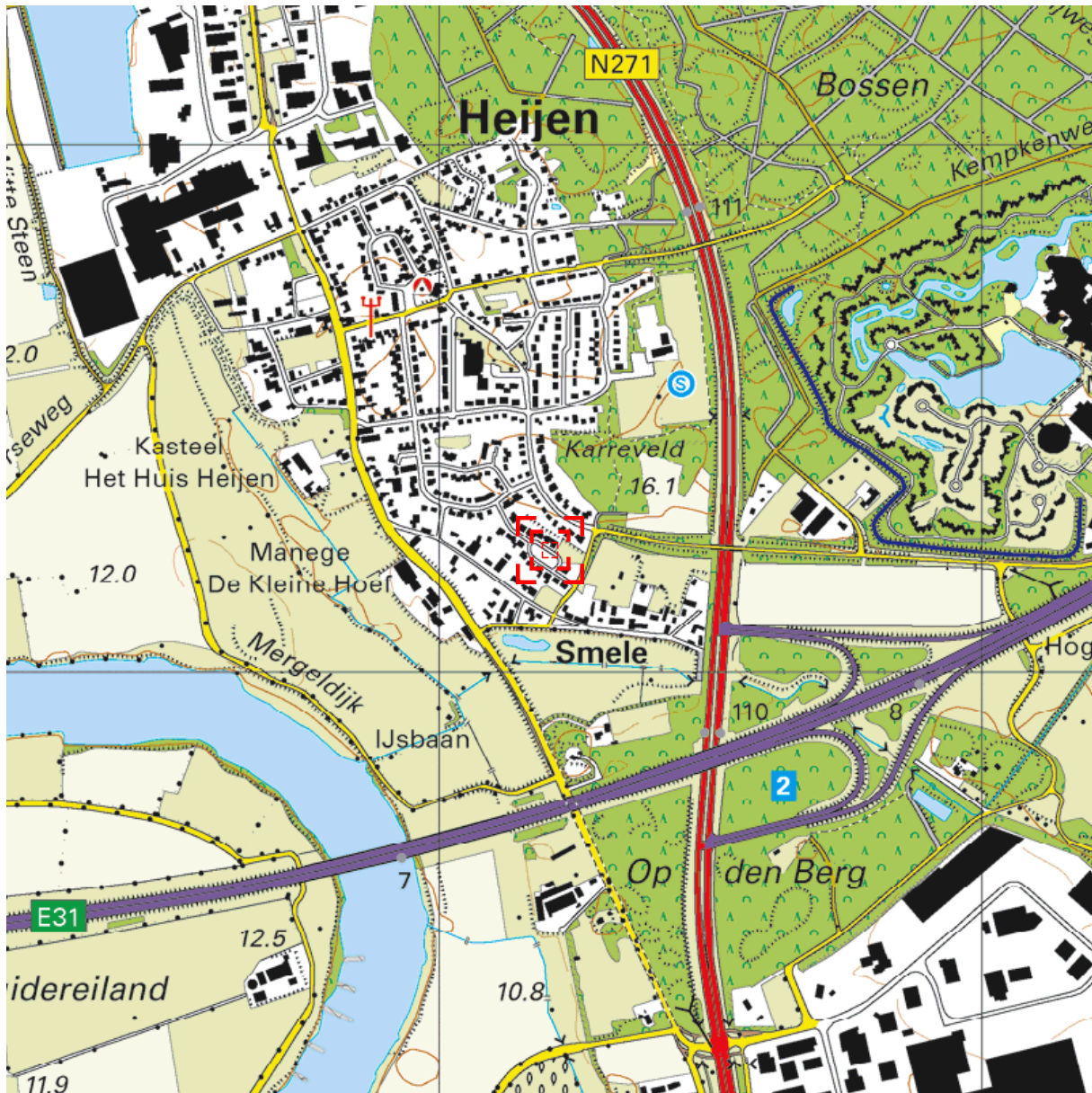

Deze kaart is noordgericht.

Schaal 1: 12500

Hier bevindt zich Kadastraal object GENNEP G 915
Eekhoornstraat , HEIJEN
CC-BY Kadaster.



<p>BEBOUWING</p> <p>a bebouwd gebied b gebouwen c hoogbouw d kas</p> <p>WEGEN</p> <p>autosnelweg hoofdweg met gescheiden rijbanen hoofdweg regionale weg met gescheiden rijbanen regionale weg lokale weg met gescheiden rijbanen lokale weg weg met losse of slechte verharding onverharde weg straat/overige weg voetgangersgebied fietspad pad, voetpad weg in aanleg</p> <p>viaduct aquaduct tunnel vaste brug beweegbare brug brug op pijlers</p>	<p>SPOORWEGEN</p> <p>spoorweg: enkelspoor spoorweg: meersporig</p> <p>a station b spoorweg in tunnel tramweg</p> <p>a sneltram b sneltramhalte a metro bovengronds b metrostation</p> <p>HYDROGRAFIE</p> <p>waterloop: smaller dan 3 m waterloop: 3-6 m breed waterloop: breder dan 6 m</p> <p>a schutsluis b stuwen c koedam a duiker b grondduiker c afsluitbare duiker</p> <p>BODEMGEBRUIK</p> <p>a grasland met sloten b akkerland met greppels c boomgaard d fruitkwekerij e boomkwekerij f grasland met populierenopstand g loofbos h naaldbos i gemengd bos j griend k heide l zand m drasland, moeras n rietland o dodenakker, begraafplaats p overig bodemgebruik</p>	<p>OVERIGE SYMBOLEN</p> <p>a religieus gebouw b toren, hoge koepel c religieus gebouw met toren d markant object e watertoren f vuurtoren</p> <p>a gemeentehuis b postkantoor c politiebureau d wegwijzer a kapel b kruis c vlampijp d telescoop a windmolen b waterradmolen c windmotor d windturbine</p> <p>a oliepompinstallatie b seinmast c zendmast a hunebed b monument c gemaal a kampeertrein b sportcomplex c ziekenhuis</p> <p>a paal b grenspunt c boom schietbaan afrastering hoogspanningsleiding met mast muur geluidswering</p>
--	---	--

Bijlage 2. Situatie uitgevoerd bodemonderzoek

Locatie boringen + peilbuizen, alsmede bijzonderheden locatie

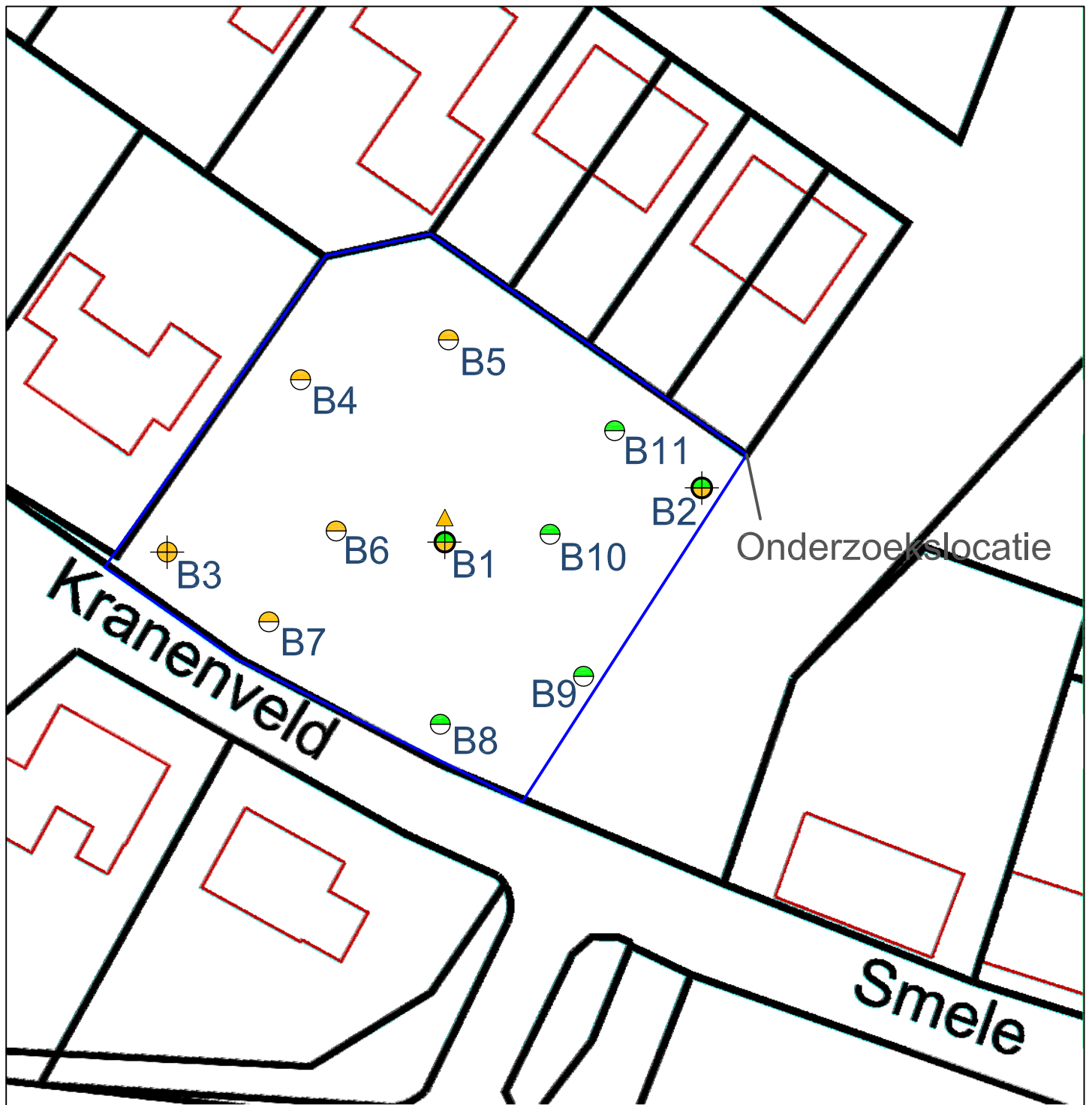

Uit deze tekening kan geen exacte maatvoering worden gehaald



Legenda

- ⊖ Boring tot 0,5 m-mv
- ⊕ Boring tot 2,0 m-mv
- ⊕ Boring met peilbuis

- Analyse bovengrond
- ⊕ Analyse ondergrond
- ⊖ Niet geanalyseerd

- ▲ Analyse grond(water) <Achtergrond-/Streefwaarde
- ▲ Analyse grond(water) >Achtergrond-/Streefwaarde
- ▲ Analyse grond(water) >Tussenwaarde
- ▲ Analyse grond(water) >Interventiewaarde



Verkennd bodemonderzoek, Kranenveld Heijen

Opdrachtgever: Kuiper Compagnons
 Adres: Van Nelleweg 3042
 Postcode, plaats: 3044 BC, Rotterdam

Projectnummer: Tm2015.168-2

Kadastraal Sectie: -

Schaal 1:500

Tekening: A4

DUURZAAM MILIEUBEWUST ONDERZOEK

Postbus 253 ■ 5460 AG Veghel ■ www.terramilieu.nl

Tel. 0413 82 00 20 ■ Fax 0413 82 0025 ■ info@terramilieu.nl

Bijlage 3. Vooronderzoek

Resultaten vooronderzoek conform NEN 5725

Vooronderzoek

Op grond van de basisinformatie is beoordeeld dat de locatie als onverdacht kan worden beschouwd. Ten behoeve van de te onderzoeken locatie is een standaard vooronderzoek uitgevoerd. Ten behoeve van het uitgevoerde vooronderzoek zijn de volgende bronnen geraadpleegd:

- Kadastrale gegevens;
- Bodemkwaliteitskaart;
- Historisch onderzoek bij de gemeente;
- Dinoloket;
- www.bodemloket.nl.

Voormalig bodemgebruik: De bodem ter plaatse van de onderzoekslocatie is in het verleden gebruikt voor agrarische doeleinden. Gezien het gebruik worden geen ondergrondse tanks verwacht.

Gezien het gebruik van de locatie worden er geen asbesthoudende materialen verwacht. De onderzoekslocatie heeft een lage archeologische verwachtingswaarde. De locatie is niet verdacht met betrekking tot de aanwezigheid van explosieven.

Huidig bodemgebruik: De locatie is momenteel in gebruik als grasland. Op de locatie is geen bebouwing of verharding aanwezig.

Toekomstig bodemgebruik: De locatie zal in de toekomst in gebruik worden genomen voor woondoeleinden.

Gegevens omtrent de bodem: Op de locatie zijn in het verleden een tweetal bodemonderzoeken uitgevoerd (Ökocare, AA090700040, 26-8-2002 en AA090700926, 24-1-2008). Op basis van beide onderzoeken kan worden geconcludeerd dat er in de grond slechts enkele parameters verhoogd worden aangetroffen en opzichte van de vml. streef- of achtergrondwaarde. In het grondwater zijn in 2008 nikkel en zink verhoogd ten opzichte van de tussenwaarde aangetroffen. Deze verhogingen zijn destijds beoordeeld als niet bezwaarlijk voor genomen gebruik.

Gegevens omtrent de omgeving: De omgeving van de locatie is in gebruik voor woondoeleinden en agrarische doeleinden. Binnen een straal van 100 meter zijn geen relevante gegevens van de bodem bekend.

Bodemopbouw en geohydrologie: De bodem ter plaatse van de onderzoekslocatie bestaat vermoedelijk uit zand. Een verticale doorsnede REGIS II, v2.1 van de directe omgeving van de locatie is bijgevoegd. Voorgaande gegevens zijn verkregen door dinoloket te raadplegen.

De algemene stroming van het grondwater is vermoedelijk westelijk. Dit stromingspatroon wordt bepaald door de ligging van de maas ten westen van de onderzoekslocatie.

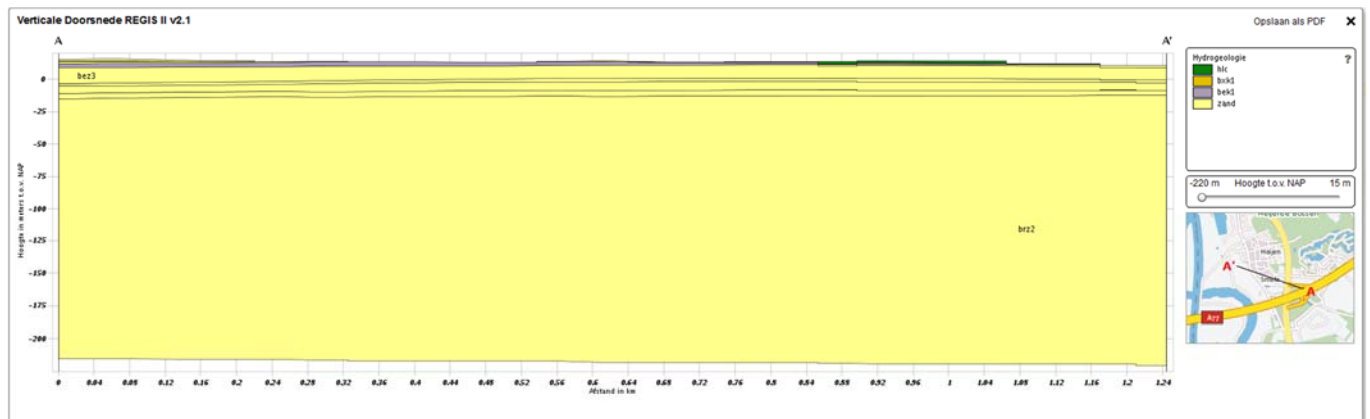

Bodemgebruik

(Aankruisen wat van toepassing is)

Bodemgebruik in het verleden:	x Agrarische doeleinden <input type="checkbox"/> Woondoeleinden <input type="checkbox"/> bedrijfsdoeleinden
Zijn er in het verleden verhardingsmaterialen aangelegd:	Zo ja wat: n.v.t.
Zijn er in het verleden de volgende aspecten aanwezig geweest:	<input type="checkbox"/> Kelders <input type="checkbox"/> Funderingen <input type="checkbox"/> Kabels <input type="checkbox"/> Rioolsystemen <input type="checkbox"/> Leidingen <input type="checkbox"/> Tanks

Bodemgebruik nu:	<input type="checkbox"/> Agrarische doeleinden <input type="checkbox"/> Woondoeleinden <input type="checkbox"/> bedrijfsdoeleinden
Zijn er verhardingsmaterialen aanwezig :	Zo ja wat: n.v.t.
Zijn er nu de volgende aspecten aanwezig:	<input type="checkbox"/> Kelders <input type="checkbox"/> Funderingen <input type="checkbox"/> Kabels <input type="checkbox"/> Rioolsystemen <input type="checkbox"/> Leidingen <input type="checkbox"/> Tanks <input type="checkbox"/> Ondergrondse infrastructuur

Bodemgebruik in de toekomst:	<input type="checkbox"/> Agrarische doeleinden x Woondoeleinden <input type="checkbox"/> bedrijfsdoeleinden
Wordt er grond verwijderd of opgebracht:	x Verwijderd <input type="checkbox"/> Opgebracht
Zijn er in de toekomst verhardingsmaterialen aanwezig:	Zo ja wat: standaard woning
Zijn er in de toekomst de volgende aspecten aanwezig:	<input type="checkbox"/> Kelders <input type="checkbox"/> Funderingen <input type="checkbox"/> Kabels <input type="checkbox"/> Rioolsystemen <input type="checkbox"/> Leidingen <input type="checkbox"/> Tanks <input type="checkbox"/> Ondergrondse infrastructuur

Bijlage 4. Veldwerkverslag

Veldwerkverslag

Veldwerkrapportage (bodemonderzoek)

Projectgegevens

Projectnummer:	Tm2015.168-2		
Locatie:	Kranenveld Heijen		
Opdrachtgever:	Kuiper compagnons		
Datum uitvoering:	2-6-2015		
Uitvoerende organisatie:	Eigen beheer		
Uitvoer veldwerk:	Bram de Koning		
Ondersteunend veldwerk:	Roel van Aarle		
Begin- / eindtijd:	11:40	u	15:00 u
Aanleiding/doel:	Geplande nieuwbouw		

Historische gegevens

Gebruik van de locatie:	grasveld
Asbestverdacht?:	Nee / ja, motivatie
Verdachte deellocaties:	nee
Ligging kabels, leidingen en tankinstallaties?:	Mondelinge informatie ter plaatse n.v.t.
Bijzonderheden:	nee

Toolbox

Taak-Risico-Analyse (TRA):	Standaard werkwijze		
Toolbox benodigd:	Ja / Nee		
Instructie gegeven door:	—	Akkoord:	—
Aanwezig (functie):	—	Akkoord:	—

Onderzoekslocatie

Gegevens vooronderzoek:	grasveld
Beschrijving locatie:	grasveld
Overleg opdrachtgever:	Nee / ja,
Gegevens bekend:	Bodemonderzoek / tanksaneringscertificaat / vergunningen / etc. n.v.t. (let op maak kopie van gegevens!)
Verdachte activiteit/deellocatie:	nee
(Half)verharding aanwezig:	Nee / ja, tegels, klinkers, beton, asfalt, overig
Asbestverdachte materialen gebruikt bij bebouwing:	Nee / ja, aanvullend globale veldinspectie van de bodem op asbestverdachte materialen;
Bijzonderheden:	nee

Omschrijving:	Veldwerkrapportage (bodemonderzoek)
Formulier:	F.3.03
Versie:	1.8 (25-04-2014)

Veldwerkrapportage (bodemonderzoek)

Veiligheid

Standaard maatregelen:	Ja / Nee, aanvullende maatregelen
veiligheidsmaatregelen:	Geen locatiespecifieke veiligheidsmaatregelen
Verkeersmaatregelen treffen:	Nee, ja, pionnen/verkeersborden/dragen van signaalvesten

Uitgevoerd veldwerk (boringen)

Gebruikt boorsysteem:	Edelmanboor / anders, namelijk <i>zandperforator</i>
Oppervlakte locatie:	≤ 1.630 m ²
Aantal boringen 0,5 m-mv:	8
Aantal boringen 2,0 m-mv:	2
Aantal peilbuizen:	1
Afwijkende boringen: x Steekbussen / x kernboringen / overig,

Overdracht monsters

Analyses bovengrond:	2 x Standaard pakket grond, incl. lutum en organisch stof ¹
Analyses ondergrond:	1 x Standaard pakket grond, incl. lutum en organisch stof ²
Analyses grondwater:	1 x Standaard grondwaterpakket
Laboratorium:	Analytico (gekoeld aanleveren binnen 24u)



Analyses aangeleverd

Aangeleverd via:				
Monsteromschrijving:	<i>MB1</i>	Traject:	<i>6-50</i>	Matrix: Grond / Grondwater
Monsteromschrijving:	<i>MB2</i>	Traject:	<i>0-50</i>	Matrix: Grond / Grondwater
Monsteromschrijving:	<i>MO1</i>	Traject:	<i>50-100</i>	Matrix: Grond / Grondwater
Aanleverdatum:				
Monsteromschrijving:	<i>B1</i>	Traject:	<i>-</i>	Matrix: Grond / Grondwater

Kwaliteit

Werkzaamheden uitgevoerd onder procescertificaat, gebruik keurmerk:	ja/nee
De werkzaamheden zijn onafhankelijk van de opdrachtgever uitgevoerd, de monsternemer heeft geen connecties met de opdrachtgever:	Ja/nee

Kwaliteitscontrole veldwerk, fase 1

	Naam	Datum	Handtekening
Projectleider:	<i>T. van Baaren</i>	<i>2-6-2015</i>	
<i>Ik verklaar dat het veldwerk onafhankelijk van de opdrachtgever is uitgevoerd conform de eisen van BRL SIKB 2000 en de daarbij horende protocollen:</i>			
Gekwalificeerde monsternemer:	<i>B. de Koning</i>	<i>02-06-2015</i>	

Omschrijving:	Veldwerkrapportage (bodemonderzoek)
Formulier:	F.3.03
Versie:	1.8 (25-04-2014)

Veldwerkrapportage (bodemonderzoek)

Uitgevoerd veldwerk (grondwatermonstername)¹

Peilbuisnummer	1			
Voorpomptijd (t) – minuten	t = 0		pH	5,8
Gemeten GWS, voorpompen	335 cm - mv		ec	321
Voorpomptijd (t) – minuten	10 min		°C	11,7
Gemeten GWS, voorpompen	335 cm - mv			
Verbruik werkwater:	-	Afgepompt volume:	5L	
Grondwaterstand ² :	0 cm	Troebelheid (NTU):	24,6	
Bijzonderheden	0680117143 0680117186 0800314170			

¹ Overige gegevens zijn ingevuld in de veldwerkcomputer

² Het verschil in grondwaterstand tussen t=0 (grondwaterstand voorafgaand aan het voorpompen) en de uiteindelijk gemeten grondwaterstand mag niet meer dan 50 cm bedragen.

Overdracht monsters

Laboratorium:	Analytico, monsteropslag en –transport gekoeld (aanleveren binnen 24u)
Bijzonderheden:	-

Kwaliteitscontrole grondwatermonstername

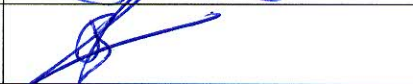
	Naam	Datum	Handtekening
Projectleider:	Tuen Brugel	9-6-2015	
Gekwalificeerde monsternemer:	Ben Brauer	09-06-2015	

Bijlagen

Kaartje ligging / toegang locatie:	ja
Gegevens vooronderzoek:	-
Locatie verdachte deellocaties:	-
Overig	-

¹De genomen grondmonsters worden voorbehandeld conform AS3000 en geanalyseerd op de onderstaande parameters uit het standaard pakket: Droge stof, gloeirest, pH(CaCl₂), Lutum (<2) & organische stof, barium, cadmium, kobalt, koper, kwik, Molybdeen, Nikkel, Lood Zink, minerale olie, PCB's en PAK (10 VROM).

²Het grondwatermonster wordt voorbehandeld conform AS3000 en geanalyseerd op de onderstaande parameters uit het standaard pakket: Zware metalen (barium, cadmium, kobalt, koper, kwik, Molybdeen, Nikkel, Lood Zink), Vluchtige aromatische Koolwaterstoffen, Vluchtige organische halogeenkoolwaterstoffen, Minerale olie.

Omschrijving:	Veldwerkrapportage (bodemonderzoek)
Formulier:	F.3.03
Versie:	1.8 (25-04-2014)

Bijlage 5. Boorstaten

Boorstaten (conform NEN 5104)

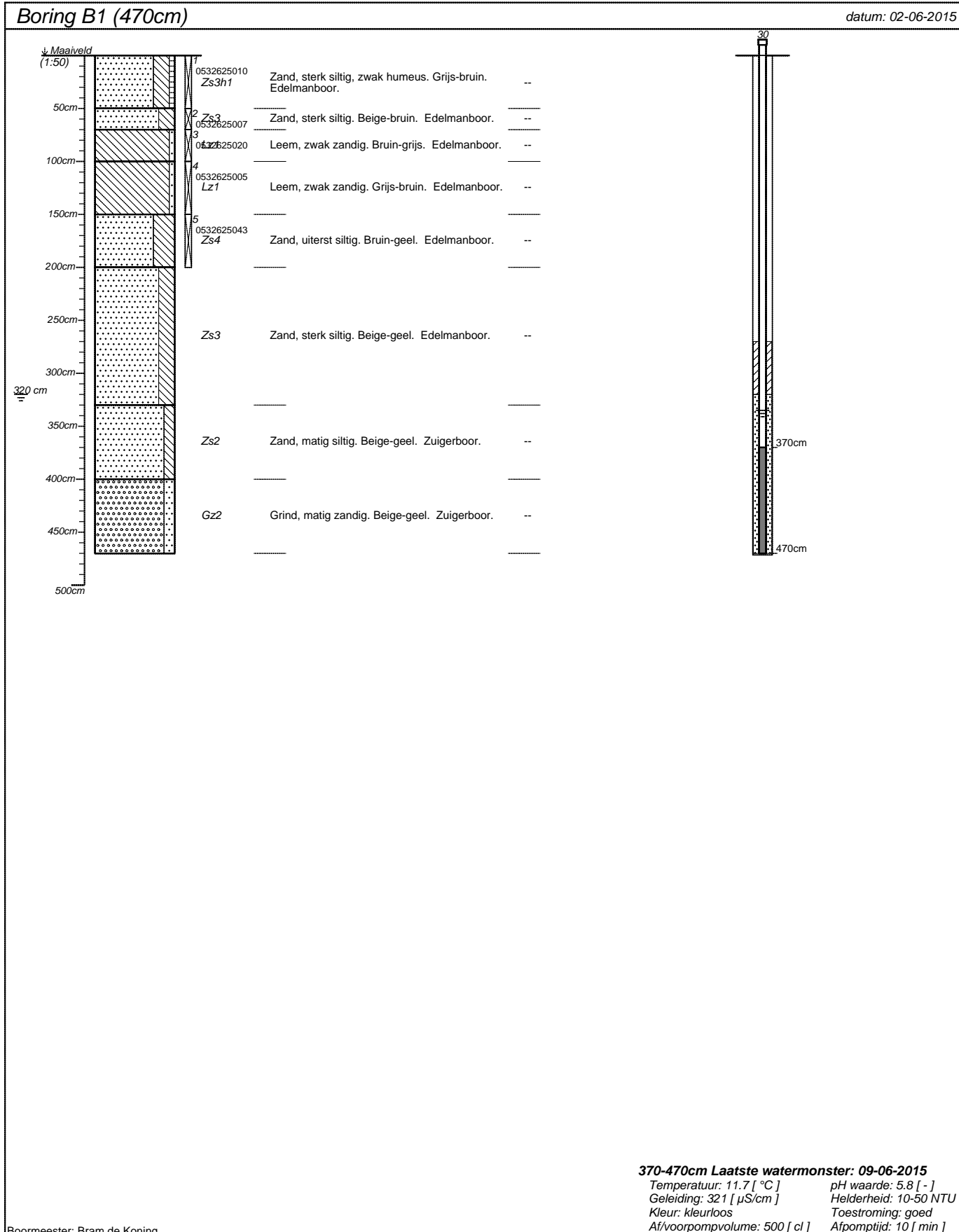

projectnummer Tm2015.168-2	blad 1/4	locatieadres Kranenveld	
locatie Kranenveld, Heijen		postcode / plaats Heijen	
opdrachtgever Kuiper Compagnons		land	
bureau Terra Milieu			

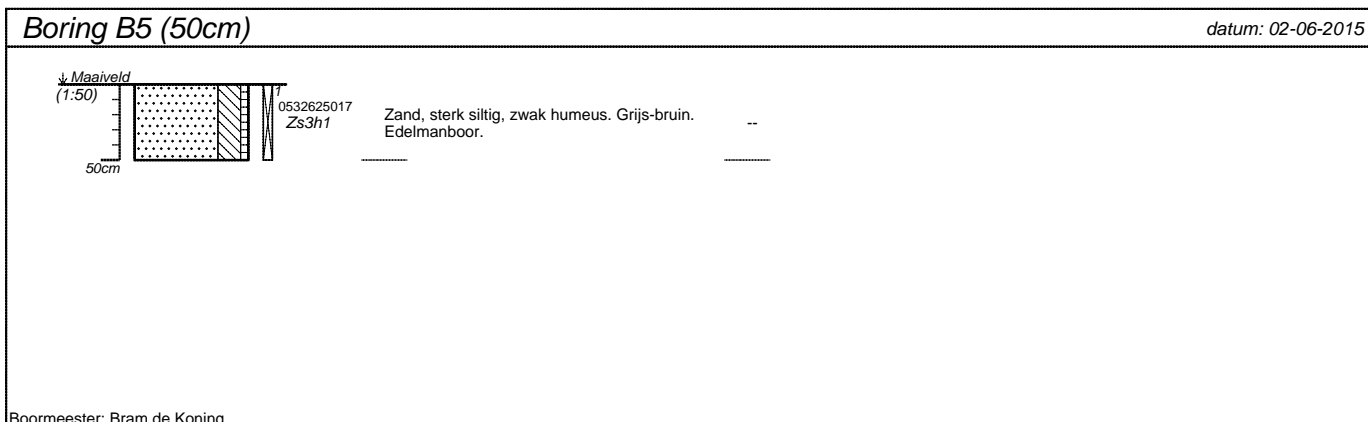
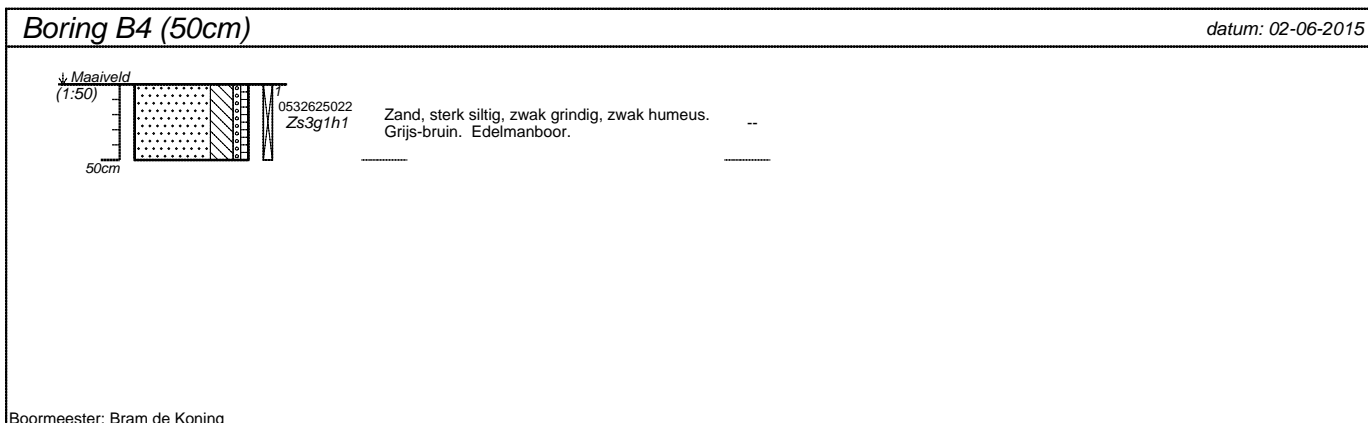
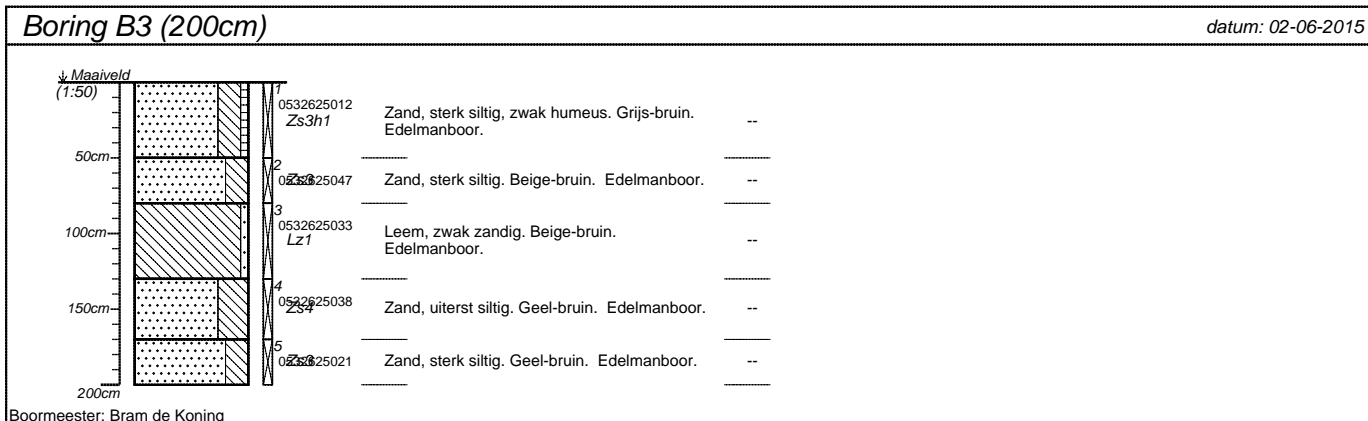
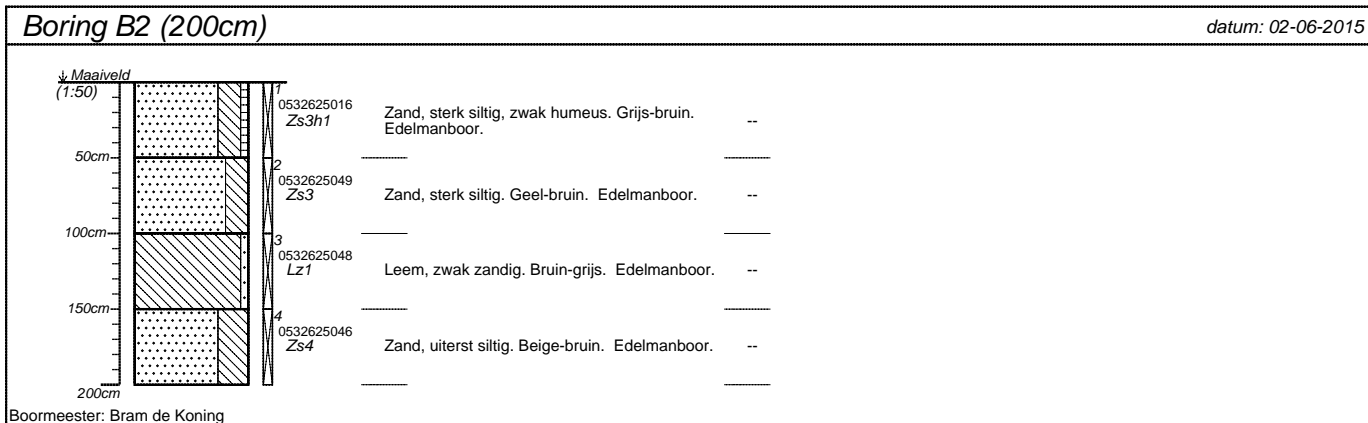

projectnummer Tm2015.168-2	blad 2/4	locatieadres Kranenveld	
locatie Kranenveld, Heijen		postcode / plaats Heijen	
opdrachtgever Kuiper Compagnons		land	
bureau Terra Milieu			

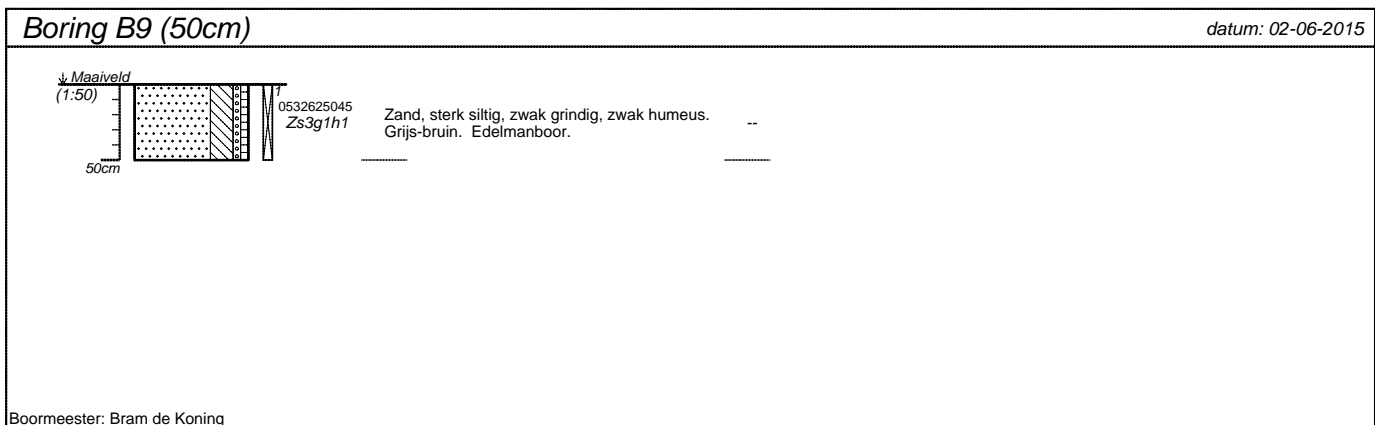
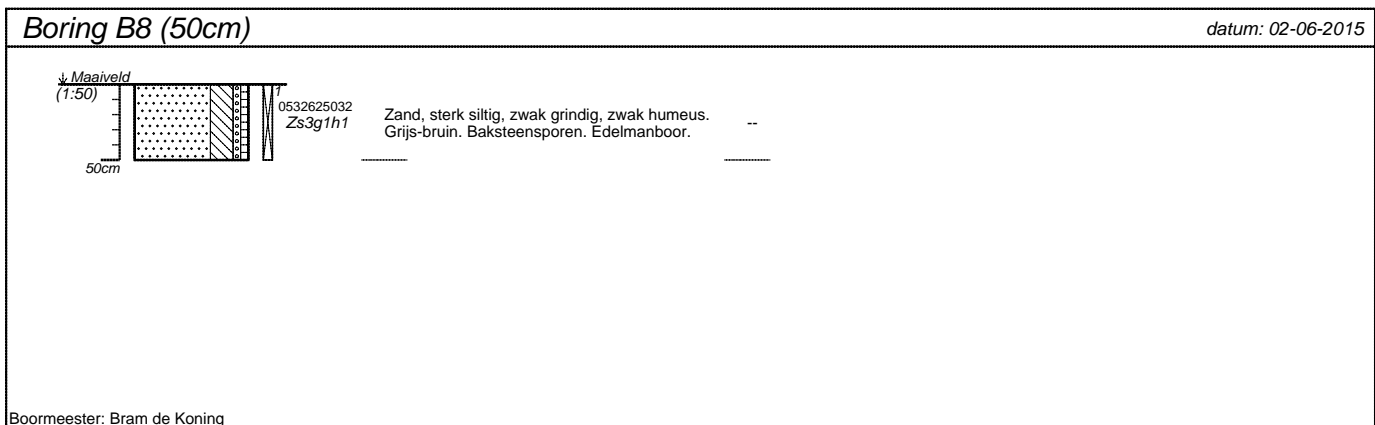
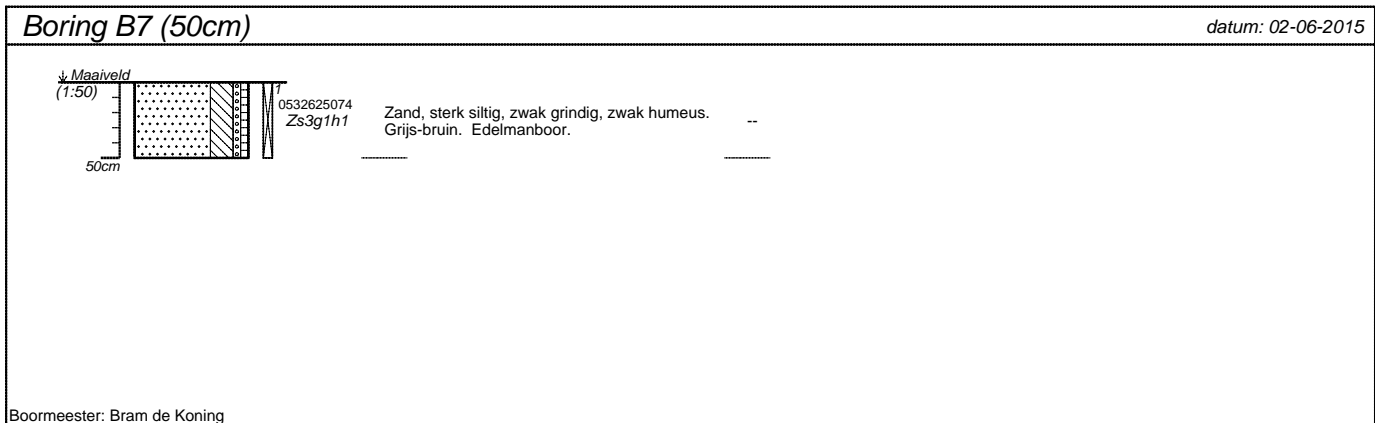
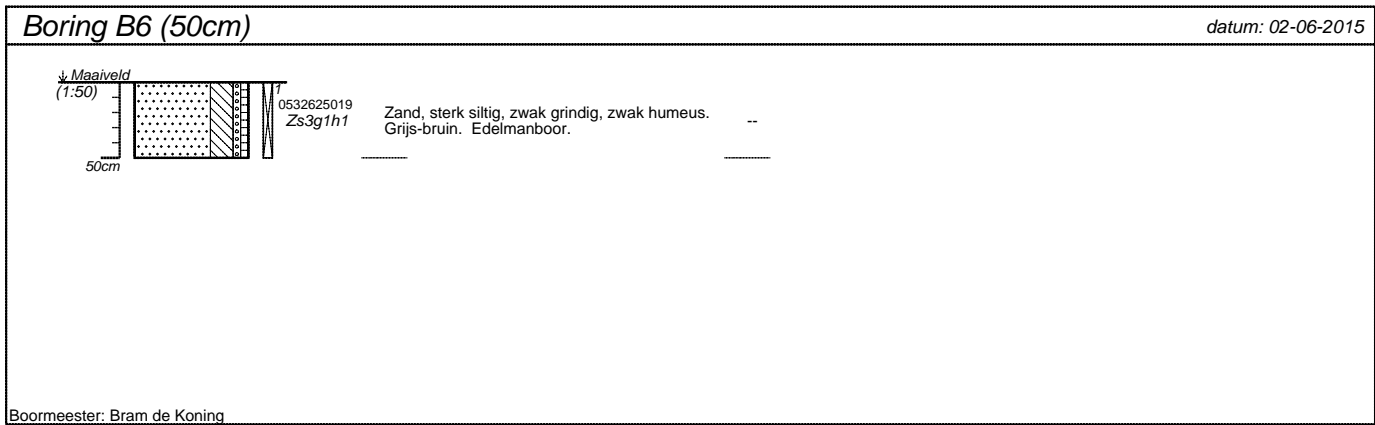

projectnummer Tm2015.168-2	blad 3/4	locatieadres Kranenveld	
locatie Kranenveld, Heijen		postcode / plaats Heijen	
opdrachtgever Kuiper Compagnons		land	
bureau Terra Milieu			

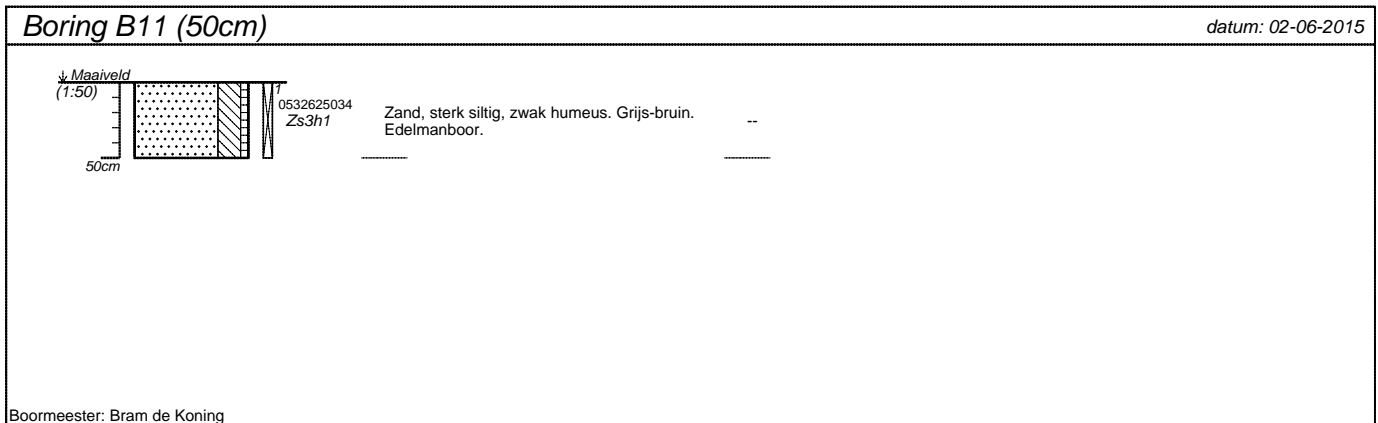
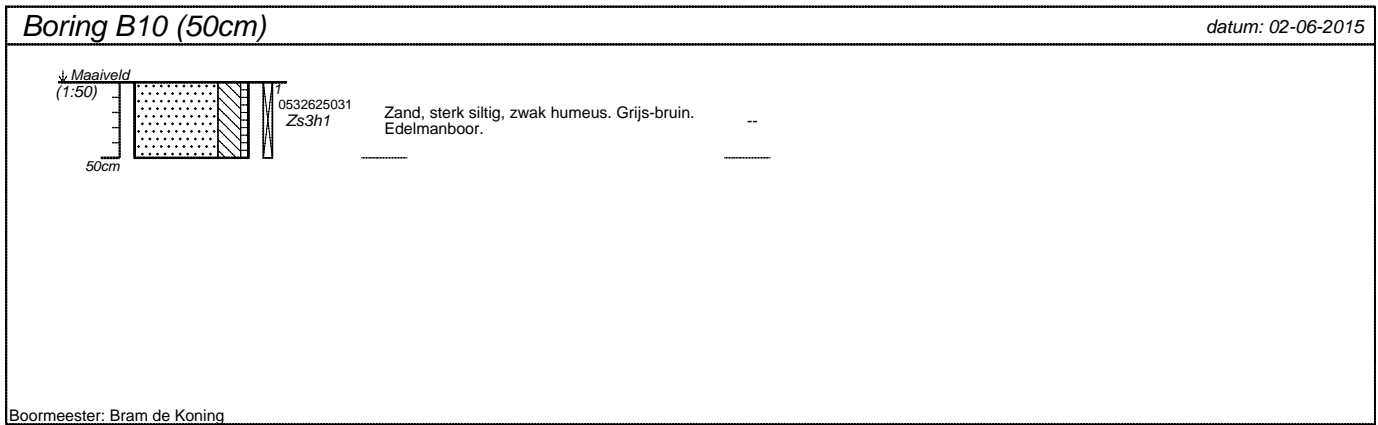

projectnummer Tm2015.168-2	blad 4/4	locatieadres Kranenveld	
locatie Kranenveld, Heijen		postcode / plaats Heijen	
opdrachtgever Kuiper Compagnons			
bureau Terra Milieu		land	

Classificaties volgens de (Lutum+Silt)-Zand-Grind-driehoek

Grind

	Grind, siltig
	Grind, zwak zandig
	Grind, matig zandig
	Grind, sterk zandig
	Grind, uiterst zandig

Grind als toevoeging

	zwak grindig
	matig grindig
	sterk grindig

Classificaties volgens de OS-Lutum-(Silt+Zand)-driehoek

Veen

	Mineraalarm veen
	Veen, zwak kleiig
	Veen, sterk kleiig
	Veen, zwak zandig
	Veen, sterk zandig

Veen als toevoeging

	zwak humeus
	matig humeus
	sterk humeus

Laagaanduidingen

	Laag zonder dikte (folie, geodoek)
	Proefsleuf (PS)
	Boorgat afgesloten
	ww: 15 l Hoeveelheid werkwater

Peilbuizen

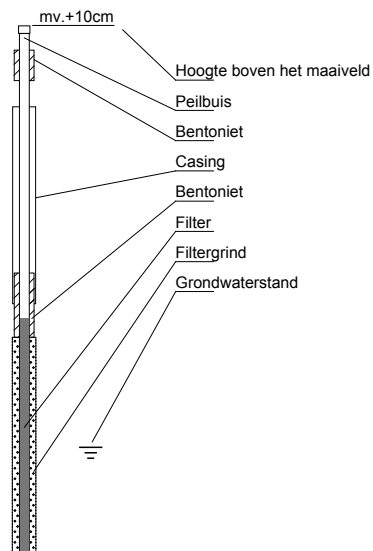

Classificaties volgens de Lutum-Silt-Zand-driehoek

Klei

	Klei, zwak siltig
	Klei, matig siltig
	Klei, sterk siltig
	Klei, uiterst siltig
	Klei, zwak zandig
	Klei, matig zandig
	Klei, sterk zandig

Zand

	Zand, kleiig
	Zand, zwak siltig
	Zand, matig siltig
	Zand, sterk siltig
	Zand, uiterst siltig

Leem

	Leem, zwak zandig
	Leem, sterk zandig

Bijzondere lagen

	Grind
	Asfalt
	Granulaat
	Slakken
	Tegel
	Bestrating
	Water
	Slib
	Anders

Monsters

	Geroerd grondmonster
	Steekbus

Detectie

Olie/water-reactie

- 1 = zwak
- 2 = matig
- 3 = sterk
- 4 = uiterst

PID waarden

- < 0,2 ppm
- 0,2 - 1,0 ppm
- 1,0 - 2,0 ppm
- 2,0 - 10 ppm
- > 10 ppm

Bijlage 6. Analysecertificaten

Analysecertificaten Laboratorium

Terra Milieu BV
T.a.v. Teun van Breugel
Postbus 253
5460 AG VEGHEL

Analyscertificaat

Datum: 09-06-2015

Hierbij ontvangt u de resultaten van het navolgende laboratoriumonderzoek.

Certificaatnummer/Versie	2015060301/1
Uw project/verslagnummer	Tm2015.168-2
Uw projectnaam	Kranenveld, Heijen
Uw ordernummer	15-168-2
Monster(s) ontvangen	02-06-2015

Dit certificaat mag uitsluitend in zijn geheel worden gereproduceerd.

De grondmonsters worden tot 4 weken na datum ontvangst bewaard en watermonsters tot 2 weken na datum ontvangst. Zonder tegenbericht worden de monsters nadien afgevoerd. Indien de monsters langer bewaard dienen te blijven verzoeken wij U dit exemplaar uiterlijk 1 werkdag voor afloop van de standaardbewaarperiode ondertekend aan ons te retourneren. Voor de kosten van het langer bewaren van monsters verwijzen wij naar de prijslijst.

Bewaren tot:

Datum:

Naam:

Handtekening:

Wij vertrouwen erop uw opdracht hiermee naar verwachting te hebben uitgevoerd, mocht U naar aanleiding van dit analysecertificaat nog vragen hebben verzoeken wij U contact op te nemen met de afdeling Verkoop en Advies.

Met vriendelijke groet,

Eurofins Analytico B.V.



Ing. A. Veldhuizen
Technical Manager

Eurofins Analytico B.V.

Gildeweg 44-46
3771 NB Barneveld
P.O. Box 459
3770 AL Barneveld NL

Tel. +31 (0)34 242 63 00
Fax +31 (0)34 242 63 99
E-mail info-env@eurofins.nl
Site www.eurofins.nl

BNP Paribas S.A. 227 9245 25
VAT/BTW No. NL 8043.14.883.B01
KvK No. 09088623
IBAN: NL71BNPA0227924525
BIC: BNPANL2A

Eurofins Analytico B.V. is ISO 14001: 2004 gecertificeerd door TÜV en erkend door het Vlaamse Gewest (OVAM en Dep. LNE), het Brusselse Gewest (BIM), het Waalse Gewest (DGRNE-OWD) en door de overheden van Frankrijk en Luxemburg (MEV).



Analysecertificaat

Uw project/verslagnummer	Tm2015.168-2	Certificaatnummer/Versie	2015060301/1
Uw projectnaam	Kranenveld, Heijen	Startdatum	02-06-2015
Uw ordernummer	15-168-2	Rapportagedatum	08-06-2015/22:42
Monsternemer	Bram de Koning	Bijlage	A, B, C
Monstermatrix	Grond; Grond (AS3000)	Pagina	1/2

Analyse	Eenheid	1	2	3
Voorbehandeling				
Cryogeen malen AS3000		Uitgevoerd	Uitgevoerd	Uitgevoerd
Bodemkundige analyses				
S Droge stof	% (m/m)	93.6	93.5	82.8
S Organische stof	% (m/m) ds	2.1	1.9	1.6
Q Gloeirest	% (m/m) ds	97.6	98.0	97.5
S Korrelgrootte < 2 µm (Lutum)	% (m/m) ds	5.2	2.7	12.1
Metalen				
S Barium (Ba)	mg/kg ds	26	25	52
S Cadmium (Cd)	mg/kg ds	<0.20	<0.20	<0.20
S Kobalt (Co)	mg/kg ds	4.3	3.9	8.3
S Koper (Cu)	mg/kg ds	8.2	6.9	14
S Kwik (Hg)	mg/kg ds	<0.050	<0.050	<0.050
S Molybdeen (Mo)	mg/kg ds	<1.5	<1.5	<1.5
S Nikkel (Ni)	mg/kg ds	7.8	8.8	23
S Lood (Pb)	mg/kg ds	18	14	14
S Zink (Zn)	mg/kg ds	35	35	60
Minerale olie				
Minerale olie (C10-C12)	mg/kg ds	<3.0	<3.0	<3.0
Minerale olie (C12-C16)	mg/kg ds	<5.0	<5.0	<5.0
Minerale olie (C16-C21)	mg/kg ds	5.1	<5.0	<5.0
Minerale olie (C21-C30)	mg/kg ds	12	<11	<11
Minerale olie (C30-C35)	mg/kg ds	7.8	6.8	<5.0
Minerale olie (C35-C40)	mg/kg ds	<6.0	<6.0	<6.0
S Minerale olie totaal (C10-C40)	mg/kg ds	<35	<35	<35
Polychloorbifenylen, PCB				
S PCB 28	mg/kg ds	<0.0010	<0.0010	0.0015 ²⁾
S PCB 52	mg/kg ds	<0.0010	<0.0010	<0.0010
S PCB 101	mg/kg ds	<0.0010	<0.0010	<0.0010
S PCB 118	mg/kg ds	<0.0010	<0.0010	0.0016

Nr.	Monsteromschrijving	Datum monstername	Monster nr.
1	MB1	02-Jun-2015	8593759
2	MB2	02-Jun-2015	8593760
3	M01	02-Jun-2015	8593761

Q: door RvA geaccrediteerde verrichting
 A: AP04 erkende verrichting
 S: AS 3000 erkende verrichting
 V: VLAREL erkende verrichting

Dit certificaat mag uitsluitend in zijn geheel worden aereproduceerd.

Eurofins Analytico B.V.

Gildeweg 44-46
 3771 NB Barneveld
 P.O. Box 459
 3770 AL Barneveld NL
 Tel. +31 (0)34 242 63 00
 Fax +31 (0)34 242 63 99
 E-mail info-env@eurofins.nl
 Site www.eurofins.nl

BNP Paribas S.A. 227 9245 25
 VAT/BTW No. NL 8043.14.883.B01
 KvK No. 09088623
 IBAN: NL71BNP0227924525
 BIC: BNPANL2A

Eurofins Analytico B.V. is ISO 14001: 2004 gecertificeerd door TÜV en erkend door het Vlaamse Gewest (OVAM en Dep. LNE), het Brusselse Gewest (BIM), het Waalse Gewest (DGRNE-OWD) en door de overheden van Frankrijk en Luxemburg (MEV).



Analysecertificaat

Uw project/verslagnummer	Tm2015.168-2	Certificaatnummer/Versie	2015060301/1
Uw projectnaam	Kranenveld, Heijen	Startdatum	02-06-2015
Uw ordernummer	15-168-2	Rapportagedatum	08-06-2015/22:42
Monsternemer	Bram de Koning	Bijlage	A, B, C
Monstermatrix	Grond; Grond (AS3000)	Pagina	2/2

Analyse	Eenheid	1	2	3
S PCB 138	mg/kg ds	<0.0010	<0.0010	0.0013
S PCB 153	mg/kg ds	<0.0010	<0.0010	<0.0010
S PCB 180	mg/kg ds	<0.0010	<0.0010	<0.0010
S PCB (som 7) (factor 0,7)	mg/kg ds	0.0049 ¹⁾	0.0049 ¹⁾	0.0072
Polycyclische Aromatische Koolwaterstoffen, PAK				
S Naftaleen	mg/kg ds	<0.050	<0.050	<0.050
S Fenanthreen	mg/kg ds	0.42	<0.050	<0.050
S Anthraceen	mg/kg ds	0.16	<0.050	<0.050
S Fluorantheen	mg/kg ds	0.67	0.14	<0.050
S Benzo(a)anthraceen	mg/kg ds	0.29	0.059	<0.050
S Chryseen	mg/kg ds	0.31	0.074	<0.050
S Benzo(k)fluorantheen	mg/kg ds	0.12	<0.050	<0.050
S Benzo(a)pyreen	mg/kg ds	0.23	0.061	<0.050
S Benzo(ghi)peryleen	mg/kg ds	0.14	0.060	<0.050
S Indeno(123-cd)pyreen	mg/kg ds	0.18	0.055	<0.050
S PAK VROM (10) (factor 0,7)	mg/kg ds	2.6	0.58	0.35 ¹⁾

Nr.	Monsterschrijving	Datum monstername	Monster nr.
1	MB1	02-Jun-2015	8593759
2	MB2	02-Jun-2015	8593760
3	M01	02-Jun-2015	8593761

Eurofins Analytico B.V.

Gildeweg 44-46
3771 NB Barneveld
P.O. Box 459
3770 AL Barneveld NL

Tel. +31 (0)34 242 63 00
Fax +31 (0)34 242 63 99
E-mail info-env@eurofins.nl
Site www.eurofins.nl

BNP Paribas S.A. 227 9245 25
VAT/BTW No. NL 8043.14.883.B01
KvK No. 09088623
IBAN: NL71BNP0227924525
BIC: BNPANL2A

Q: door RvA geaccrediteerde verrichting
A: AP04 erkende verrichting
S: AS 3000 erkende verrichting
V: VLAREL erkende verrichting

Dit certificaat mag uitsluitend in zijn geheel worden aereproduceerd.

Eurofins Analytico B.V. is ISO 14001: 2004 gecertificeerd door TÜV en erkend door het Vlaamse Gewest (OVAM en Dep. LNE), het Brusselse Gewest (BIM), het Waalse Gewest (DGRNE-OWD) en door de overheden van Frankrijk en Luxemburg (MEV).

Akkoord
Pr.coörd.
SK
TESTEN
RvA L010



Bijlage (A) met deelmonsterinformatie behorende bij analysecertificaat 2015060301/1

Pagina 1/1

Monster nr.	Boornr	Omschrijving	Van	Tot	Barcode	Monsteromschrijving
8593759	B3.1(0-50)		0	50	0532625012	MB1
8593759	B4.1(0-50)		0	50	0532625022	
8593759	B5.1(0-50)		0	50	0532625017	
8593759	B6.1(0-50)		0	50	0532625019	
8593759	B7.1(0-50)		0	50	0532625074	
8593760	B1.1(0-50)		0	50	0532625010	MB2
8593760	B8.1(0-50)		0	50	0532625032	
8593760	B9.1(0-50)		0	50	0532625045	
8593760	B10.1(0-50)		0	50	0532625031	
8593760	B11.1(0-50)		0	50	0532625034	
8593760	B2.1(0-50)		0	50	0532625016	
8593761	B3.3(80-130)		80	130	0532625033	M01
8593761	B1.3(70-100)		70	100	0532625020	
8593761	B1.4(100-150)		100	150	0532625005	
8593761	B2.3(100-150)		100	150	0532625048	



Eurofins Analytico B.V.

Gildeweg 44-46
 3771 NB Barneveld
 P.O. Box 459
 3770 AL Barneveld NL
 Tel. +31 (0)34 242 63 00
 Fax +31 (0)34 242 63 99
 E-mail info-env@eurofins.nl
 Site www.eurofins.nl

BNP Paribas S.A. 227 9245 25
 VAT/BTW No. NL 8043.14.883.B01
 KvK No. 09088623
 IBAN: NL71BNP0227924525
 BIC: BNPANL2A

Eurofins Analytico B.V. is ISO 14001: 2004 gecertificeerd door TÜV en erkend door het Vlaamse Gewest (OVAM en Dep. LNE), het Brusselse Gewest (BIM), het Waalse Gewest (DGRNE-OWD) en door de overheden van Frankrijk en Luxemburg (MEV).

**Bijlage (B) met opmerkingen behorende bij analysecertificaat 2015060301/1**

Pagina 1/1

Opmerking 1)De toetswaarde van de som is gelijk aan de sommatie van $0,7 \cdot RG$ **Opmerking 2)**

PCB 28 kan positief beïnvloed worden door PCB 31.

**Eurofins Analytico B.V.**

Gildeweg 44-46 Tel. +31 (0)34 242 63 00
3771 NB Barneveld Fax +31 (0)34 242 63 99
P.O. Box 459 E-mail info-env@eurofins.nl
3770 AL Barneveld NL Site www.eurofins.nl

BNP Paribas S.A. 227 9245 25
VAT/BTW No. NL 8043.14.883.B01
KvK No. 09088623
IBAN: NL71BNPA0227924525
BIC: BNPANL2A

Eurofins Analytico B.V. is ISO 14001: 2004 gecertificeerd door TÜV en erkend door het Vlaamse Gewest (OVAM en Dep. LNE), het Brusselse Gewest (BIM), het Waalse Gewest (DGRNE-OWD) en door de overheden van Frankrijk en Luxemburg (MEV).



Bijlage (C) met methodeverwijzingen behorende bij analysecertificaat 2015060301/1

Pagina 1/1

Analyse	Methode	Techniek	Methode referentie
Cryogeen malen AS3000	W0106	Voorbehandeling	Cf. AS3000
Droge Stof	W0104	Gravimetrie	Cf. pb 3010-2 en gw. NEN-ISO 11465
Organische stof (gloeirest)	W0109	Gravimetrie	Cf. pb 3010-3 en cf. NEN 5754
Lutum (fractie < 2 µm)	W0171	Sedimentatie	Cf. pb 3010-4 en cf. NEN 5753
Barium (Ba)	W0423	ICP-MS	Cf. pb 3010-5 en cf. NEN-EN-ISO 17294-2
Cadmium (Cd)	W0423	ICP-MS	Cf. pb 3010-5 en cf. NEN-EN-ISO 17294-2
Kobalt (Co)	W0423	ICP-MS	Cf. pb 3010-5 en cf. NEN-EN-ISO 17294-2
Koper (Cu)	W0423	ICP-MS	Cf. pb 3010-5 en cf. NEN-EN-ISO 17294-2
Kwik (Hg)	W0423	ICP-MS	Cf. pb 3010-5 en cf. NEN-EN-ISO 17294-2
Molybdeen (Mo)	W0423	ICP-MS	Cf. pb 3010-5 en cf. NEN-EN-ISO 17294-2
Nikkel (Ni)	W0423	ICP-MS	Cf. pb 3010-5 en cf. NEN-EN-ISO 17294-2
Lood (Pb)	W0423	ICP-MS	Cf. pb 3010-5 en cf. NEN-EN-ISO 17294-2
Zink (Zn)	W0423	ICP-MS	Cf. pb 3010-5 en cf. NEN-EN-ISO 17294-2
Minerale Olie (GC) (C10 - C40)	W0202	GC-FID	Cf. pb 3010-7 en gw. NEN-EN-ISO 16703
PCB (7)	W0271	GC-MS	Cf. pb 3010-8 en gw. NEN 6980
PAK (10 VROM)	W0271	GC-MS	Cf. pb. 3010-6 en gw. NEN-ISO 18287
PAK som AS3000/AP04	W0271	GC-MS	Cf. pb. 3010-6 en gw. NEN-ISO 18287



Eurofins Analytico B.V.

Gildeweg 44-46
3771 NB Barneveld
P.O. Box 459
3770 AL Barneveld NL

Tel. +31 (0)34 242 63 00
Fax +31 (0)34 242 63 99
E-mail info-env@eurofins.nl
Site www.eurofins.nl

BNP Paribas S.A. 227 9245 25
VAT/BTW No. NL 8043.14.883.B01
KvK No. 09088623
IBAN: NL71BNPA0227924525
BIC: BNPANL2A

Eurofins Analytico B.V. is ISO 14001: 2004 gecertificeerd door TÜV en erkend door het Vlaamse Gewest (OVAM en Dep. LNE), het Brusselse Gewest (BIM), het Waalse Gewest (DGRNE-OWD) en door de overheden van Frankrijk en Luxemburg (MEV).

Terra Milieu BV
T.a.v. Teun van Breugel
Postbus 253
5460 AG VEGHEL

Analyscertificaat

Datum: 16-06-2015

Hierbij ontvangt u de resultaten van het navolgende laboratoriumonderzoek.

Certificaatnummer/Versie	2015063315/1
Uw project/verslagnummer	Tm2015.168-2
Uw projectnaam	Kranenveld, Heijen
Uw ordernummer	15-168-2
Monster(s) ontvangen	09-06-2015

Dit certificaat mag uitsluitend in zijn geheel worden gereproduceerd.

De grondmonsters worden tot 4 weken na datum ontvangst bewaard en watermonsters tot 2 weken na datum ontvangst. Zonder tegenbericht worden de monsters nadien afgevoerd. Indien de monsters langer bewaard dienen te blijven verzoeken wij U dit exemplaar uiterlijk 1 werkdag voor afloop van de standaardbewaarperiode ondertekend aan ons te retourneren. Voor de kosten van het langer bewaren van monsters verwijzen wij naar de prijslijst.

Bewaren tot:

Datum:

Naam:

Handtekening:

Wij vertrouwen erop uw opdracht hiermee naar verwachting te hebben uitgevoerd, mocht U naar aanleiding van dit analysecertificaat nog vragen hebben verzoeken wij U contact op te nemen met de afdeling Verkoop en Advies.

Met vriendelijke groet,

Eurofins Analytico B.V.



Ing. A. Veldhuizen
Technical Manager

Eurofins Analytico B.V.

Gildeweg 44-46
3771 NB Barneveld
P.O. Box 459
3770 AL Barneveld NL

Tel. +31 (0)34 242 63 00
Fax +31 (0)34 242 63 99
E-mail info-env@eurofins.nl
Site www.eurofins.nl

BNP Paribas S.A. 227 9245 25
VAT/BTW No. NL 8043.14.883.B01
KvK No. 09088623
IBAN: NL71BNPA0227924525
BIC: BNPANL2A

Eurofins Analytico B.V. is ISO 14001: 2004 gecertificeerd door TÜV en erkend door het Vlaamse Gewest (OVAM en Dep. LNE), het Brusselse Gewest (BIM), het Waalse Gewest (DGRNE-OWD) en door de overheden van Frankrijk en Luxemburg (MEV).

Analysecertificaat

Uw project/verslagnummer Tm2015.168-2
 Uw projectnaam Kranenveld, Heijen
 Uw ordernummer 15-168-2

Monsternemer Ben Brouwer
 Monstermatrix Water; Water (AS3000)

Certificaatnummer/Versie 2015063315/1
 Startdatum 09-06-2015
 Rapportagedatum 16-06-2015/07:48
 Bijlage A, B, C
 Pagina 1/2

Analyse	Eenheid	1
Metalen		
S Barium (Ba)	µg/L	130
S Cadmium (Cd)	µg/L	0.69
S Kobalt (Co)	µg/L	<2.0
S Koper (Cu)	µg/L	<2.0
S Kwik (Hg)	µg/L	<0.050
S Molybdeen (Mo)	µg/L	<2.0
S Nikkel (Ni)	µg/L	12
S Lood (Pb)	µg/L	<2.0
S Zink (Zn)	µg/L	110
Vluchtige Aromatische Koolwaterstoffen		
S Benzeen	µg/L	<0.20
S Toluene	µg/L	<0.20
S Ethylbenzeen	µg/L	<0.20
S o-Xyleen	µg/L	<0.10
S m, p-Xyleen	µg/L	<0.20
S Xylenen (som) factor 0,7	µg/L	0.21 ¹⁾
BTEX (som)	µg/L	<0.90
S Naftaleen	µg/L	<0.020
S Styreen	µg/L	<0.20
Vluchtige organische halogeenkoolwaterstoffen		
S Dichloormethaan	µg/L	<0.20
S Trichloormethaan	µg/L	<0.20
S Tetrachloormethaan	µg/L	<0.10
S Trichlooretheen	µg/L	<0.20
S Tetrachlooretheen	µg/L	<0.10
S 1,1-Dichloorethaan	µg/L	<0.20
S 1,2-Dichloorethaan	µg/L	<0.20
S 1,1,1-Trichloorethaan	µg/L	<0.10
S 1,1,2-Trichloorethaan	µg/L	<0.10
S cis 1,2-Dichlooretheen	µg/L	<0.10

Nr. Monsteromschrijving

1 B2

Datum monstername

09-Jun-2015

Monster nr.

8602892

Q: door RvA geaccrediteerde verrichting
 A: AP04 erkende verrichting
 S: AS 3000 erkende verrichting
 V: VLAREL erkende verrichting

Dit certificaat mag uitsluitend in zijn geheel worden aereproduceerd.

Eurofins Analytico B.V.

Gildeweg 44-46 Tel. +31 (0)34 242 63 00
 3771 NB Barneveld Fax +31 (0)34 242 63 99
 P.O. Box 459 E-mail info-env@eurofins.nl
 3770 AL Barneveld NL Site www.eurofins.nl

BNP Paribas S.A. 227 9245 25
 VAT/BTW No. NL 8043.14.883.B01
 KvK No. 09088623
 IBAN: NL71BNPA0227924525
 BIC: BNPANL2A

Eurofins Analytico B.V. is ISO 14001: 2004 gecertificeerd door TÜV en erkend door het Vlaamse Gewest (OVAM en Dep. LNE), het Brusselse Gewest (BIM), het Waalse Gewest (DGRNE-OWD) en door de overheden van Frankrijk en Luxemburg (MEV).



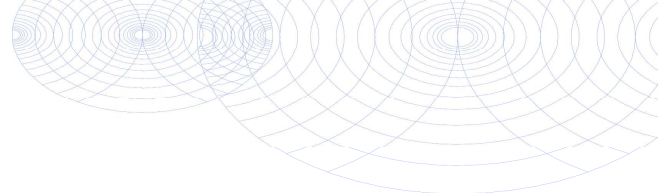

Analysecertificaat

Uw project/verslagnummer Tm2015.168-2
 Uw projectnaam Kranenveld, Heijen
 Uw ordernummer 15-168-2

Monsternemer Ben Brouwer
 Monstermatrix Water; Water (AS3000)

Certificaatnummer/Versie 2015063315/1
 Startdatum 09-06-2015
 Rapportagedatum 16-06-2015/07:48
 Bijlage A, B, C
 Pagina 2/2

Analyse	Eenheid	1
S trans 1,2-Dichlooretheen	µg/L	<0.10
CKW (som)	µg/L	<1.6
S Tribroommethaan	µg/L	<0.20
S Vinylchloride	µg/L	<0.10
S 1,1-Dichlooretheen	µg/L	<0.10
S 1,2-Dichloorethenen (Som) factor 0,7	µg/L	0.14 ¹⁾
S 1,1-Dichloorpropaan	µg/L	<0.20
S 1,2-Dichloorpropaan	µg/L	<0.20
S 1,3-Dichloorpropaan	µg/L	<0.20
S Dichloorpropanen som factor 0.7	µg/L	0.42
Minerale olie		
Minerale olie (C10-C12)	µg/L	<10
Minerale olie (C12-C16)	µg/L	<10
Minerale olie (C16-C21)	µg/L	<10
Minerale olie (C21-C30)	µg/L	<15
Minerale olie (C30-C35)	µg/L	<10
Minerale olie (C35-C40)	µg/L	<10
S Minerale olie totaal (C10-C40)	µg/L	<50

Nr. Monsteromschrijving

1 B2

Datum monstername

09-Jun-2015

Monster nr.

8602892

Eurofins Analytico B.V.

Gildeweg 44-46
 3771 NB Barneveld
 P.O. Box 459
 3770 AL Barneveld NL

Tel. +31 (0)34 242 63 00
 Fax +31 (0)34 242 63 99
 E-mail info-env@eurofins.nl
 Site www.eurofins.nl

BNP Paribas S.A. 227 9245 25
 VAT/BTW No. NL 8043.14.883.B01
 KvK No. 09088623
 IBAN: NL71BNP0227924525
 BIC: BNPANL2A



Q: door RvA geaccrediteerde verrichting
 A: AP04 erkende verrichting
 S: AS 3000 erkende verrichting
 V: VLAREL erkende verrichting

Dit certificaat mag uitsluitend in zijn geheel worden aereproduceerd.

Eurofins Analytico B.V. is ISO 14001: 2004 gecertificeerd door TÜV en erkend door het Vlaamse Gewest (OVAM en Dep. LNE), het Brusselse Gewest (BIM), het Waalse Gewest (DGRNE-OWD) en door de overheden van Frankrijk en Luxemburg (MEV).



Akkoord
 Pr.coörd.

GW



Bijlage (A) met deelmonsterinformatie behorende bij analysecertificaat 2015063315/1

Monster nr.	Boornr	Omschrijving	Van	Tot	Barcode	Monsteromschrijving
8602892					0680117143	B2
8602892					0680117186	
8602892					0800314170	
8602892					0680117143	



Eurofins Analytico B.V.

Gildeweg 44-46
3771 NB Barneveld
P.O. Box 459
3770 AL Barneveld NL

Tel. +31 (0)34 242 63 00
Fax +31 (0)34 242 63 99
E-mail info-env@eurofins.nl
Site www.eurofins.nl

BNP Paribas S.A. 227 9245 25
VAT/BTW No. NL 8043.14.883.B01
KvK No. 09088623
IBAN: NL71BNPA0227924525
BIC: BNPANL2A

Eurofins Analytico B.V. is ISO 14001: 2004 gecertificeerd door TÜV en erkend door het Vlaamse Gewest (OVAM en Dep. LNE), het Brusselse Gewest (BIM), het Waalse Gewest (DGRNE-OWD) en door de overheden van Frankrijk en Luxemburg (MEV).

**Bijlage (B) met opmerkingen behorende bij analysecertificaat 2015063315/1**

Pagina 1/1

Opmerking 1)De toetswaarde van de som is gelijk aan de sommatie van $0,7 \cdot RG$ **Eurofins Analytico B.V.**

Gildeweg 44-46 Tel. +31 (0)34 242 63 00
3771 NB Barneveld Fax +31 (0)34 242 63 99
P.O. Box 459 E-mail info-env@eurofins.nl
3770 AL Barneveld NL Site www.eurofins.nl

BNP Paribas S.A. 227 9245 25
VAT/BTW No. NL 8043.14.883.B01
KvK No. 09088623
IBAN: NL71BNPA0227924525
BIC: BNPANL2A

Eurofins Analytico B.V. is ISO 14001: 2004 gecertificeerd door TÜV en erkend door het Vlaamse Gewest (OVAM en Dep. LNE), het Brusselse Gewest (BIM), het Waalse Gewest (DGRNE-OWD) en door de overheden van Frankrijk en Luxemburg (MEV).



Bijlage (C) met methodeverwijzingen behorende bij analysecertificaat 2015063315/1

Pagina 1/1

Analyse	Methode	Techniek	Methode referentie
Xylenen som AS3000	W0254	HS-GC-MS	Cf. pb 3130-1
Aromaten (BTEXN)	W0254	HS-GC-MS	Cf. pb 3130-1
Barium (Ba)	W0421	ICP-MS	Cf. pb 3110-3 en cf. NEN-EN-ISO 17294-2
Cadmium (Cd)	W0421	ICP-MS	Cf. pb 3110-3 en cf. NEN-EN-ISO 17294-2
Cobalt (Co)	W0421	ICP-MS	Cf. pb 3110-3 en cf. NEN-EN-ISO 17294-2
Koper (Cu)	W0421	ICP-MS	Cf. pb 3110-3 en cf. NEN-EN-ISO 17294-2
Kwik (Hg)	W0421	ICP-MS	Cf. pb 3110-3 en cf. NEN-EN-ISO 17294-2
Molybdeen (Mo)	W0421	ICP-MS	Cf. pb 3110-3 en cf. NEN-EN-ISO 17294-2
Nikkel (Ni)	W0421	ICP-MS	Cf. pb 3110-3 en cf. NEN-EN-ISO 17294-2
Lood (Pb)	W0421	ICP-MS	Cf. pb 3110-3 en cf. NEN-EN-ISO 17294-2
Zink (Zn)	W0421	ICP-MS	Cf. pb 3110-3 en cf. NEN-EN-ISO 17294-2
Styreen	W0254	HS-GC-MS	Cf. pb 3130-1
VOC (11)	W0254	HS-GC-MS	Cf. pb 3130-1
Tribroommethaan (Bromoform)	W0254	HS-GC-MS	Cf. pb 3130-1
Vinylchloride	W0254	HS-GC-MS	Cf. pb 3130-1
1,1-Dichlooretheen	W0254	HS-GC-MS	Cf. pb 3130-1
DiChEtheen som AS3000	W0254	HS-GC-MS	Cf. pb 3130-1
1,1-Dichloorpropan	W0254	HS-GC-MS	Cf. pb 3130-1
1,2-Dichloorpropan	W0254	HS-GC-MS	Cf. pb 3130-1
1,3-Dichloorpropan	W0254	HS-GC-MS	Cf. pb 3130-1
DiChlprop. som AS300	W0254	HS-GC-MS	Cf. pb 3130-2 en gw. NEN EN ISO 15680
Minerale olie (GC) (C10 - C40)	W0215	LVI-GC-FID	Cf. pb 3110-5



Eurofins Analytico B.V.

Gildeweg 44-46
3771 NB Barneveld
P.O. Box 459
3770 AL Barneveld NL

Tel. +31 (0)34 242 63 00
Fax +31 (0)34 242 63 99
E-mail info-env@eurofins.nl
Site www.eurofins.nl

BNP Paribas S.A. 227 9245 25
VAT/BTW No. NL 8043.14.883.B01
KvK No. 09088623
IBAN: NL71BNPA0227924525
BIC: BNPANL2A

Eurofins Analytico B.V. is ISO 14001: 2004 gecertificeerd door TÜV en erkend door het Vlaamse Gewest (OVAM en Dep. LNE), het Brusselse Gewest (BIM), het Waalse Gewest (DGRNE-OWD) en door de overheden van Frankrijk en Luxemburg (MEV).

Bijlage 7. Getoetste analyseresultaten

De analyseresultaten getoetst aan de Wet bodembescherming

BoToVa T12 Toetsing Wbb grond

Uw projectnummer Tm2015.168-2
 Projectnaam Kranenveld, Heijen
 Ordernummer 15-168-2
 Datum monsternamen 02-06-2015
 Monsternemer Bram de Koning
 Certificaatnummer 2015060301
 Startdatum 02-06-2015
 Rapportagedatum 08-06-2015

Analyse	Eenheid	1 (MB1)	GSSD	Oordeel	2 (MB2)	GSSD	Oordeel	3 (MO1)	GSSD	Oordeel
Bodemtype correctie										
Organische stof		2,1			1,9			1,6		
Korrelgrootte < 2 µm (Lutum)		5,2			2,7			12,1		
Voorbehandeling										
Cryogeen malen AS3000		Uitgevoerd			Uitgevoerd			Uitgevoerd		
Bodemkundige analyses										
Droge stof	% (m/m)	93,6			93,5			82,8		
Organische stof	% (m/m) ds	2,1	2,1		1,9	1,9		1,6	1,6	
Gloeirest	% (m/m) ds	97,6			98			97,5		
Korrelgrootte < 2 µm (Lutum)	% (m/m) ds	5,2	5,2		2,7	2,7		12,1	12,1	
Metalen										
Barium (Ba)	mg/kg ds	26	71,96		25	89,08		52	89,06	
Cadmium (Cd)	mg/kg ds	<0,20	0,2287	-	<0,20	0,2384	-	<0,20	0,2087	-
Kobalt (Co)	mg/kg ds	4,3	11,2	-	3,9	12,74	-	8,3	13,86	-
Koper (Cu)	mg/kg ds	8,2	15,23	-	6,9	13,94	-	14	21,48	-
Kwik (Hg)	mg/kg ds	<0,050	0,0477	-	<0,050	0,0497	-	<0,050	0,0432	-
Molybdeen (Mo)	mg/kg ds	<1,5	1,05	-	<1,5	1,05	-	<1,5	1,05	-
Nikkel (Ni)	mg/kg ds	7,8	17,96	-	8,8	24,25	-	23	36,43	*
Lood (Pb)	mg/kg ds	18	26,7	-	14	21,76	-	14	18,56	-
Zink (Zn)	mg/kg ds	35	71,27	-	35	80,2	-	60	94,06	-
Minerale olie										
Minerale olie (C10-C12)	mg/kg ds	<3,0			<3,0			<3,0		
Minerale olie (C12-C16)	mg/kg ds	<5,0			<5,0			<5,0		
Minerale olie (C16-C21)	mg/kg ds	5,1			<5,0			<5,0		
Minerale olie (C21-C30)	mg/kg ds	12			<11			<11		
Minerale olie (C30-C35)	mg/kg ds	7,8			6,8			<5,0		
Minerale olie (C35-C40)	mg/kg ds	<6,0			<6,0			<6,0		
Minerale olie totaal (C10-C40)	mg/kg ds	<35	116,7	-	<35	122,5	-	<35	122,5	-
Polychloorbifenylen, PCB										
PCB 28	mg/kg ds	<0,0010	0,0033		<0,0010	0,0035		0,0015	0,0075	
PCB 52	mg/kg ds	<0,0010	0,0033		<0,0010	0,0035		<0,0010	0,0035	
PCB 101	mg/kg ds	<0,0010	0,0033		<0,0010	0,0035		<0,0010	0,0035	
PCB 118	mg/kg ds	<0,0010	0,0033		<0,0010	0,0035		0,0016	0,008	
PCB 138	mg/kg ds	<0,0010	0,0033		<0,0010	0,0035		0,0013	0,0065	
PCB 153	mg/kg ds	<0,0010	0,0033		<0,0010	0,0035		<0,0010	0,0035	
PCB 180	mg/kg ds	<0,0010	0,0033		<0,0010	0,0035		<0,0010	0,0035	
PCB (som 7) (factor 0,7)	mg/kg ds	0,0049	0,0233	-	0,0049	0,0245	-	0,0072	0,036	*
Polycyclische Aromatische Koolwaterstoffen, PAK										
Naftaleen	mg/kg ds	<0,050	0,035		<0,050	0,035		<0,050	0,035	
Fenantheen	mg/kg ds	0,42	0,42		<0,050	0,035		<0,050	0,035	
Anthraceen	mg/kg ds	0,16	0,16		<0,050	0,035		<0,050	0,035	
Fluorantheen	mg/kg ds	0,67	0,67		0,14	0,14		<0,050	0,035	
Benzo(a)anthraceen	mg/kg ds	0,29	0,29		0,059	0,059		<0,050	0,035	
Chryseen	mg/kg ds	0,31	0,31		0,074	0,074		<0,050	0,035	
Benzo(k)fluorantheen	mg/kg ds	0,12	0,12		<0,050	0,035		<0,050	0,035	
Benzo(a)pyreen	mg/kg ds	0,23	0,23		0,061	0,061		<0,050	0,035	
Benzo(ghi)peryleen	mg/kg ds	0,14	0,14		0,06	0,06		<0,050	0,035	
Indeno(123-cd)pyreen	mg/kg ds	0,18	0,18		0,055	0,055		<0,050	0,035	
PAK VROM (10) (factor 0,7)	mg/kg ds	2,6	2,555	*	0,58	0,589	-	0,35	0,35	-

Legenda

Nr.	Monster	Analytico-nr
1	MB1	8593759
2	MB2	8593760
3	MO1	8593761

Verklaring van de gebruikte tekens:

niet getoetst
 kleiner dan of gelijk aan achtergrondwaarde -
 groter dan achtergrondwaarde *
 groter dan tussenwaarde **
 groter dan interventiewaarde ***

GSSD = Gehalte gestandaardiseerd naar standaardbodem

Deze toetsing is uitgevoerd met behulp van BoToVa.
 Zie voor info: <http://www.rwsleefomgeving.nl/onderwerpen/bodem-ondergrond/bbk/instrumenten/botova>,
 Eurofins Analytico B.V. is niet verantwoordelijk voor de uitkomst van deze toetsing.
 Mocht u een probleem in deze toetsing signaleren, dan verzoeken wij u vriendelijk dit door te geven aan pais.helpdesk@analytico.com

Toetsingswaarden BoToVa

Toetsing: BoToVa T12 Toetsing Wbb grond					
Analyse	Eenheid	RG	AW	TW	IW
<i>Metalen</i>					
Barium (Ba)	mg/kg ds	20	190	555	920
Cadmium (Cd)	mg/kg ds	0,2	0,6	6,8	13
Kobalt (Co)	mg/kg ds	3	15	103	190
Koper (Cu)	mg/kg ds	5	40	115	190
Kwik, niet vluchtig (Hg)	mg/kg ds	0,05	0,15	18,1	36
Nikkel (Ni)	mg/kg ds	4	35	67,5	100
Molybdeen (Mo)	mg/kg ds	1,5	1,5	95,8	190
Lood (Pb)	mg/kg ds	10	50	290	530
Zink (Zn)	mg/kg ds	20	140	430	720
<i>Minerale olie</i>					
Minerale olie totaal (C10-C40)	mg/kg ds	35	190	2600	5000
<i>Polychloorbifenylen, PCB</i>					
PCB (som 7) (factor 0,7)	mg/kg ds	0,007	0,02	0,51	1
<i>Polycyclische Aromatische Koolwaterstoffen, PAK</i>					
PAK VROM (10) (factor 0,7)	mg/kg ds	0,35	1,5	20,8	40

BoToVa T13 Toetsing Wbb grondwater

Uw projectnummer	Tm2015.168-2
Projectnaam	Kranenveld, Heijen
Ordernummer	15-168-2
Datum monsternamen	09-06-2015
Monsternemer	Ben Brouwer
Certificaatnummer	2015063315
Startdatum	09-06-2015
Rapportagedatum	16-06-2015

Analyse	Eenheid	1 (B2)	GSSD	Oordeel
Metalen				
Barium (Ba)	µg/L	130	130	*
Cadmium (Cd)	µg/L	0,69	0,69	*
Kobalt (Co)	µg/L	<2,0	1,4	-
Koper (Cu)	µg/L	<2,0	1,4	-
Kwik (Hg)	µg/L	<0,050	0,035	-
Molybdeen (Mo)	µg/L	<2,0	1,4	-
Nikkel (Ni)	µg/L	12	12	-
Lood (Pb)	µg/L	<2,0	1,4	-
Zink (Zn)	µg/L	110	110	*
Vluchtige Aromatische Koolwaterstoffen				
Benzeen	µg/L	<0,20	0,14	-
Tolueen	µg/L	<0,20	0,14	-
Ethylbenzeen	µg/L	<0,20	0,14	-
o-Xyleen	µg/L	<0,10	0,07	-
m,p-Xyleen	µg/L	<0,20	0,14	-
Xylenen (som) factor 0,7	µg/L	0,21	0,21	-
BTEX (som)	µg/L	<0,90	0,63	-
Naftaleen	µg/L	<0,020	0,014	-
Styreen	µg/L	<0,20	0,14	-
Vluchtige organische halogeenkoolwaterstoffen				
Dichloormethaan	µg/L	<0,20	0,14	-
Trichloormethaan	µg/L	<0,20	0,14	-
Tetrachloormethaan	µg/L	<0,10	0,07	-
Trichlooretheen	µg/L	<0,20	0,14	-
Tetrachlooretheen	µg/L	<0,10	0,07	-
1,1-Dichloorethaan	µg/L	<0,20	0,14	-
1,2-Dichloorethaan	µg/L	<0,20	0,14	-
1,1,1-Trichloorethaan	µg/L	<0,10	0,07	-
1,1,2-Trichloorethaan	µg/L	<0,10	0,07	-
cis 1,2-Dichlooretheen	µg/L	<0,10	0,07	-
trans 1,2-Dichlooretheen	µg/L	<0,10	0,07	-
CKW (som)	µg/L	<1,6	1,12	-
Tribroommethaan	µg/L	<0,20	0,14	-
Vinylchloride	µg/L	<0,10	0,07	-
1,1-Dichlooretheen	µg/L	<0,10	0,07	-
1,2-Dichlooretheen (Som) factor 0,7	µg/L	0,14	0,14	-
1,1-Dichloorpropaan	µg/L	<0,20	0,14	-
1,2-Dichloorpropaan	µg/L	<0,20	0,14	-
1,3-Dichloorpropaan	µg/L	<0,20	0,14	-
Dichloorpropanen som factor 0.7	µg/L	0,42	0,42	-
Minerale olie				
Minerale olie (C10-C12)	µg/L	<10		
Minerale olie (C12-C16)	µg/L	<10		
Minerale olie (C16-C21)	µg/L	<10		
Minerale olie (C21-C30)	µg/L	<15		
Minerale olie (C30-C35)	µg/L	<10		
Minerale olie (C35-C40)	µg/L	<10		
Minerale olie totaal (C10-C40)	µg/L	<50	35	-

Legenda

Nr.	Monster	Analytico-nr
1	B2	8602892

kleiner dan of gelijk aan streefwaarde	-	Eindoordeel
groter dan streefwaarde	*	Overschrijding Streefwaarde
groter dan tussenwaarde	**	
groter dan interventiewaarde	***	

GSSD = Gehalte gestandaardiseerd naar standaardbodem

Deze toetsing is uitgevoerd met behulp van BoToVa.

Zie voor info: <http://www.rwsleefomgeving.nl/onderwerpen/bodem-ondergrond/bbk/instrumenten/botova/>

Eurofins Analytico B.V. is niet verantwoordelijk voor de uitkomst van deze toetsing.

Mocht u een probleem in deze toetsing signaleren, dan verzoeken wij u vriendelijk dit door te geven aan pais.helpdesk@eurofins.com

Bijlage 8. Foto's onderzoekslocatie

Fotoblad met foto's van de onderzochte locatie





Bijlage 9. Certificaten veldwerk

Certificaat BRL-SIKB 2000

BRL SIKB 2000 Procescertificaat EC-SIK-20284

Eerland Certification B.V.
Postbus 275, 4190 CG Geldermalsen
telnr. +31-345-585034
faxnr. +31-345-585025



Eerland Certification verklaart hierbij op basis van het certificatie onderzoek dat het proces van:

Terra Milieu BV

Vestiging(en):

SINT-MICHIELSGESTEL

Adres:	Heesakkerstraat 8 5271 CB SINT- MICHIELSGESTEL	Datum uitgifte:	19-07-2014
Telefoonnr:	0413-820020	Geldig tot:	19-07-2017
Faxnummer:	0413-820025	Gecertificeerd sinds:	19-07-2011
e-mail:	info@terramilieu.nl	KvK-nummer:	52188396

voldoet aan de voorwaarden gesteld in:

Beoordelingsrichtlijn voor het SIKB procescertificaat Veldwerk bij Milieuhygiënisch Bodem- en waterbodemonderzoek

voor het toepassingsgebied:

Protocol 2001: Plaatsen van handboringen en peilbuizen, maken van boorbeschrijvingen, nemen van grondmonsters en waterpassen

Protocol 2002: Het nemen van grondwatermonsters

Protocol 2018: Locatie- inspectie en monsterneming van asbest in bodem

Procescertificatie

- Dit procescertificaat is op basis van BRL SIKB 2000, versie 5, afgegeven conform het Certificatiereglement van Eerland Certification BV voor het toepassingsgebied hierboven vermelde protocol[en] zoals gedefinieerd in paragraaf 1.3 van deze beoordelingsrichtlijn.
- Voor het Besluit bodemkwaliteit is dit een door de Minister van Infrastructuur en Milieu erkend certificaat, indien het certificaat is opgenomen in het overzicht van erkende bodemintermediairs op de website van Bodem+: www.bodemplus.nl
- Dit certificaat betreft een procescertificaat op basis van het systeem voor certificatie van processen ondersteund door audit van het management systeem (systeem 6), zoals beschreven in ISO/IEC Guide 67.



ing. E. Eerland
directie



Eerland Certification voert gedurende de looptijd van het certificaat regelmatig controles uit.

Dit certificaat bestaat uit 2 pagina's

Nadruk verboden

BRL SIKB 2000 Procescertificaat *EC-SIK-20284*

Eerland Certification B.V.
Postbus 275, 4190 CG Geldermalsen
telnr. +31-345-585034
faxnr. +31-345-585025



Eerland Certification BV verklaart:

- hierbij op basis van het uitgevoerde certificatie-onderzoek dat het gerechtvaardigd vertrouwen bestaat dat het door Terra Milieu BV verrichte veldwerk bij milieuhygiënisch bodem- en waterbodemonderzoek, voor zover dat valt binnen de op pagina 1 van dit certificaat vermelde protocollen en binnen de in paragraaf 1.2 van BRL SIKB 2000 beschreven reikwijdte, inclusief de daarvoor benodigde secundaire processen vanaf acceptatie van de opdracht tot overdracht van veldgegevens, eventuele monsters en veldwerkverslag, bij voortduring voldoen aan de in dit procescertificaat vastgelegde processpecificaties.
- dat met in achtneming van het bovenstaande veldwerk bij milieuhygiënisch bodem- en waterbodemonderzoek in zijn toepassing(en) voldoet aan de daaraan in artikel 15 van het Besluit bodemkwaliteit gestelde eisen.
- dat voor dit procescertificaat geen controle plaatsvindt op de meldingsplicht en/of informatieplicht van de gebruiker aan het bevoegde gezag.

Toepassing en gebruik

- De opdrachtgever zal zich in geval van klachten wenden tot Terra Milieu BV of zo nodig tot Eerland Certification BV.
- De opdrachtgever tot veldwerk bij milieuhygiënisch bodemonderzoek kan herkennen dat de opdracht onder certificaat wordt uitgevoerd, doordat de opdrachtnemer in haar offerte en rapportage verwijst naar de "Beoordelingsrichtlijn SIKB 2000" en het bijbehorend protocol.



ing. E. Eerland
directie



Eerland Certification voert gedurende de looptijd van het certificaat regelmatig controles uit.

Dit certificaat bestaat uit 2 pagina's

Nadruk verboden

DUURZAAM MILIEUBEWUST ONDERZOEK

Terra Milieu bv | Postbus 72 | 5275 ZH | Sint-Michielsgestel
Tel. 0413 82 00 20 | info@terramilieu.nl | www.terramilieu.nl