

Tuinstraat 7

In ruil voor het wijzigen van de bestemming Agrarisch naar wonen en het vergroten van de loods wordt het terrein opgeruimd door diverse bouwwerken te slopen en te verplaatsen. Het principe van het concentreren van bebouwing bij elkaar wordt hier toegepast. Er wordt een termijn van 2 jaar gehanteerd waarbinnen de sloop en opruiming dient te zijn uitgevoerd. Dit gaat in na vaststelling van het bestemmingsplan Buitengebied 2018.

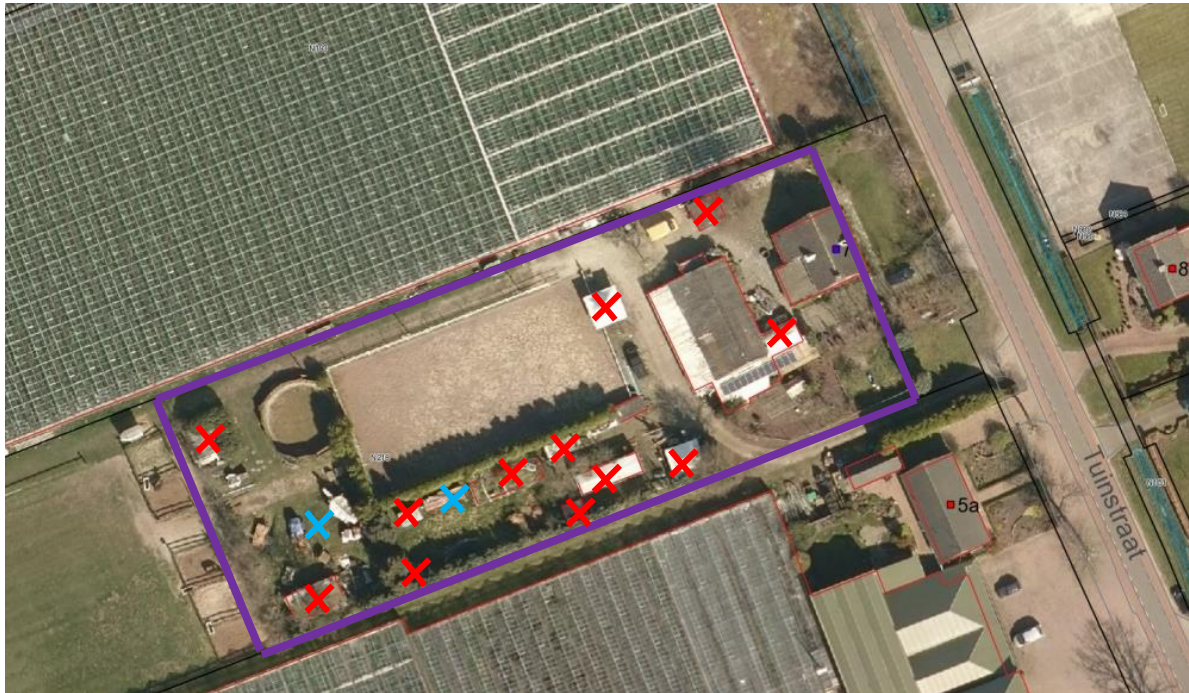

- ✗ Te slopen bebouwing (Tentafdak, schuurtjes, tunnelkas, pagodetent, inloopstal)
- ✗ Te verwijderen en/of te verplaatsen objecten (keukenwagen, tourcaravan, rijtuigen, bouwmaterialen – niet alles staat hierop aangegeven)
- └─ Begrenzing van gebied waarin maximaal 400 m² aan bebouwing mag staan.