

Schaal 1 : 25000

Top krt. : 104

Gemeentebestuur Woensdrecht,  
Bijlage behorende bij-brief,  
-nota/besluit d.d. 22-10-2007  
Par. AV 20070008

**Legenda**

	Houtsingel/struweel
	Landschapsboom
	Haag
	Hoogstamfruitbomen

INGEKOMEN 12 SEP. 2007

**Inrichtings-/beplantingsplan voor:**

Naam : Fam. van der Heijden  
 Adres : Huijbergseweg 140  
 Postcode : 4631 SW  
 Plaats : Hoogerheide  
 Telefoon : 0164 - 615906/06 - 11343091

Ontwerp : AS d.d.: 29-6-2007  
 gew.: 12-7-2007  
 gew.: 6-8-2007  
 Blad 1 van 1 Schaal : 1 : 1000

Stichting Het Noordbrabants Landschap  
 Coördinatiepunt Landschapsbeheer  
 Postbus 80  
 5076 ZH Hearen

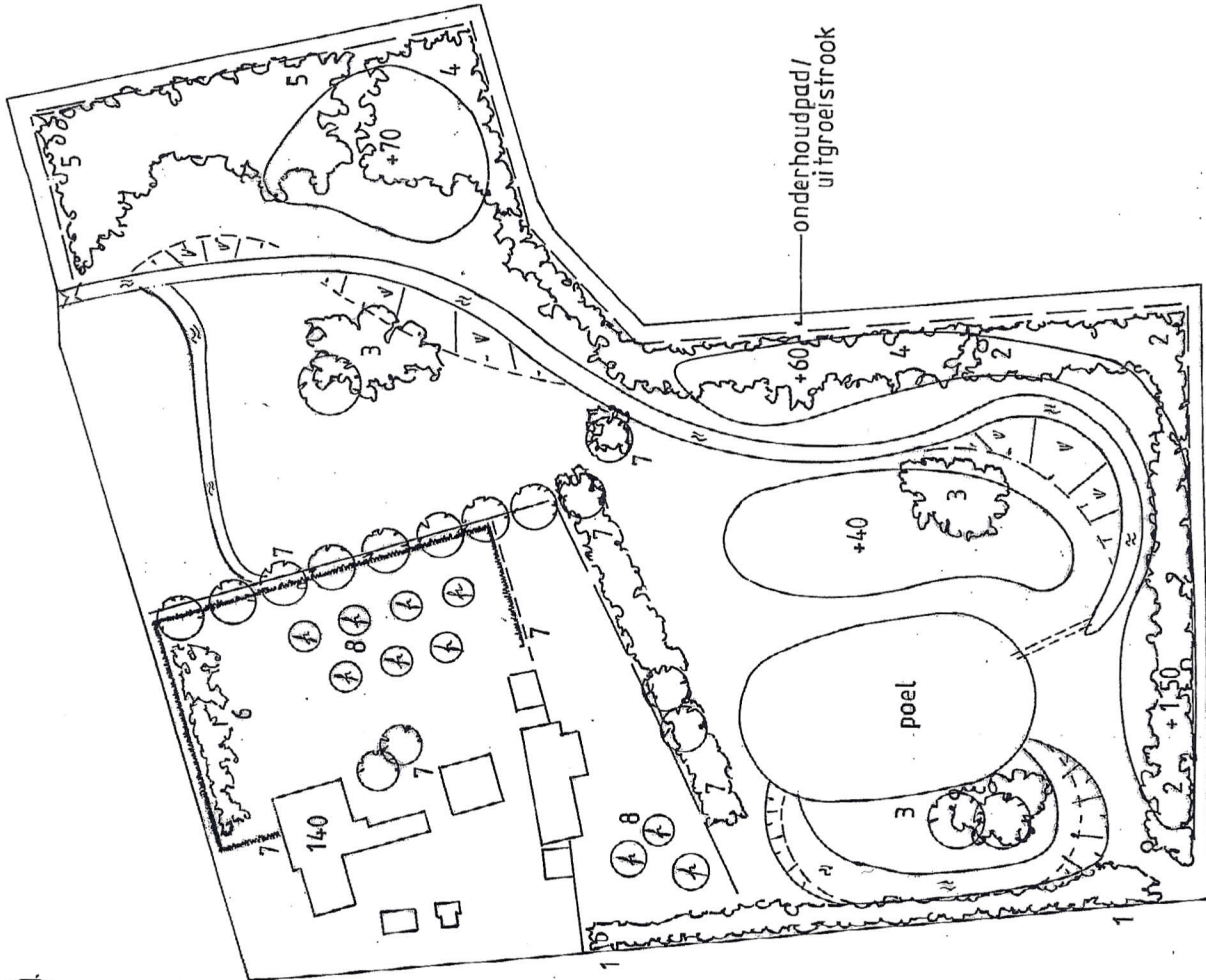

## Toelichting beplantingsplan

Te beplanten grond: zand, dikte teeltlaag: 20 – 30 cm, vochtig, nat

### Toelichting per vak

<p>vak : 1 (landschap) beplantingstype : houtsingel/struweel lengte/oppervl : 110 m, m2 aantal rijen : 3 plantverband : 1,25 x 1,25 mtr.</p> <p>aantal stuks : 250 st bosplantsoen st laanbomen menging : groepsgewijs</p>	<p>vak : 2 ( landschap) beplantingstype : houtsingel met groenblijvers lengte/oppervl : 135 m, m2 aantal rijen : 3 tot 5 plantverband : 1,25 x 1,25 mtr.</p> <p>aantal stuks : 450 st bosplantsoen st kluitgoed menging : groepsgewijs</p>
<p>vak : 3 ( landschap) beplantingstype : struwelen langs water en 2 landschapsbomen lengte/oppervl : m, 500 m2 aantal rijen : n.v.t. plantverband : wildverband, ± 1,25 x 1,25 mtr.</p> <p>aantal stuks : 200 st bosplantsoen 3 st laanbomen 25 st kluitgoed menging : groepsgewijs</p>	<p>vak : 4 (landschap) beplantingstype : houtsingel lengte/oppervl : ± 900 m2 aantal rijen : 5 tot 30 plantverband : 1,25 x 1,25 mtr.</p> <p>aantal stuks : 550 st bosplantsoen st laanbomen menging : groepsgewijs</p>
<p>vak : 5 (landschap) beplantingstype : bosje/houtsingel lengte/oppervl : ± 1100 m2 aantal rijen : max 16 plantverband : 1,25 x 1,25 mtr.</p> <p>aantal stuks : 700 st bosplantsoen st laanbomen menging : groepsgewijs</p>	<p>vak : 6 (erf) beplantingstype : luxe struweel in tuin lengte/oppervl : 35 m, m2 aantal rijen : 3 tot 5 plantverband : n.v.t.</p> <p>aantal stuks : 75 st bosplantsoen en kluitgoed menging : groepsgewijs</p>
<p>vak : 7 (erf) beplantingstype : heg met bovenstaanders en struweel langs paddock lengte/oppervl : 145 m, 500 m2 aantal rijen : 1 plantverband : heg 4 st/mtr. laanbomen h.o.h. 10 mtr.</p> <p>aantal stuks : 575 st. haagplantsoen 275 st. bosplantsoen 14 st. laanbomen menging : haag n.v.t., struweel individueel</p>	<p>vak : 8 (erf) beplantingstype : hoogstamfruitbomen lengte/oppervl : m, m2 aantal rijen : 3 plantverband : 10 x 10 mtr. of wildverband zie afstanden schema</p> <p>aantal stuks : 10 st hoogstamfruitbomen st laanbomen menging : let op bestuiving</p>

**Beplantingstype : houtsingel/bosje/haag/bomenrij/boomgaard**  
**Menging : individueel (soorten door elkaar planten)**  
**groepsgewijs (soorten in groepjes van 3-5 st van dezelfde soort aanplanten)**

**Verzamelstaat en bestellijst plantsoen voor : Fam. van der Heijden, Huijbergseweg 140  
Hoogerheide**

Naam (ned. naam/lat. naam)	Totaal	Aantal per vak							
		vak:	1	2	3	4	5	6	7
<b>Bosplantsoen ( 2 jarig materiaal (1+1), maat 60-100, m.u.v. beuk)</b>									
<b>Boomvormers</b>									
Berk/ <i>Betula sp.</i>	175	25	50	25	25	50			
Beuk/ <i>Fagus sylvatica (H) (3 jarig)</i>	575							575	
Es/ <i>Fraxinus excelsior</i>									
Haagbeuk/ <i>Carpinus betulus(H)</i>									
Zomereik/ <i>Quercus robur</i>	350				150	200			
Zwarte els/ <i>Alnus glutinosa</i>	125		25		50	50			
<b>Struikvormers</b>									
Gelderse roos/ <i>Viburnum opulus</i>	100	25			50			25	
Grauwe wilg/ <i>Salix cinerea</i>	50	25	25						
Hazelaar/ <i>Corylus avellana</i>	200		50		50	75		25	
Hondsroos/ <i>Rosa canina</i>	50	25						25	
Kornoelje ,rode/ <i>Comus sanguinea</i>	25		25						
Kornoelje geel/ <i>Comus mas</i>	25						15	10	
Krent/ <i>Amelanchier lamarckii</i>	250	25	50	50	50	50		25	
Liguster/ <i>Ligustrum vulgare (H)</i>	100		25			50		25	
Lijsterbes/ <i>Sorbus aucuparia</i>	200	25	25	25	50	50		25	
Meidoorn/ <i>Crataegus sp(H).</i>	150				50	50		50	
Kroosjel/ <i>Prunus insititia</i>	25							25	
Hulst/ <i>Ilex aquifolium</i>	75		25			25	25		
Veldesdoorn/ <i>Acer campestre(H)</i>									
Vogelkers/ <i>Prunus padus</i>	125	25	25		25	25		25	
Vuilboom/ <i>Rhamnus frangula</i>	350	50	100	75	50	75			
Mispel/ <i>Mespilus germanica</i>	25						10	15	
Gagel/ <i>Myrica gale (waterkanten, alleen schrale grond, Bronnen!)</i>	75	25	25	25					
Rhodol/ <i>Rhododendron ponticum</i>	50			25			25		
<b>Totaal bosplantsoen</b>	<b>3100</b>	<b>250</b>	<b>450</b>	<b>225</b>	<b>550</b>	<b>700</b>	<b>75</b>	<b>850</b>	

	vak:			3				7	8
<b>Laanbomen, maat 10-12</b>									
Beuk/ <i>Fagus sylvatica Atropunicea</i>	1			1					
Es/ <i>Fraxinus excelsior</i> c.v.....									
Hollandse lindel/ <i>Tilia vulgaris</i> c.v. <i>Pallida</i>	7							7	
Kleinbladige lindel/ <i>Tilia cordata</i> c.v.....									
Noot/ <i>Juglans regia</i>	2							2	
Zomereik/ <i>Quercus robur</i>	5			2				3	
Tamme kastanje/ <i>Castanea sativa</i>	2							2	
<b>Totaal laanbomen</b>	<b>17</b>			<b>3</b>				<b>14</b>	

	vak:								8
<b>Hoogstamfruitbomen (maat 8-10)</b>									
Diverse soorten	10								10

	vak:								
<b>Snelgroeiend loofhout (1 jarige bewortelde stek) en veren (150-200cm)</b>									
Populier / <i>Populus var.....</i>									
Wilg/ <i>Salix var.....</i>									
Veren: .....									

(H): soort ook geschikt voor geschoren hagen

\* : Voor totaaloverzicht van te subsidiëren soorten : zie lijst Brabants Landschap

**Verzamelstaat en bestellijst hoogstamfruitbomen voor: Fam. Heijmans, Hoogerheide**

Hoogstamfruitbomen inclusief gegevens m.b.t. bestuiving (* = zelfbestuivend)					
Appel	Bestuiving	Aantal	Peer	Bestuiving	Aantal
1.Brabantse Bellefleur	*4,11		1. Beurre Hardy	4,3	
2.Dubbele Bellefleur	4,11		2. Brederode	*,1	
3.Glorie van Holland	5		3. Clapp's Favourite	1,4	
4.Gravensteiner	2,9,12		4. Conference	*1,2	
5.Groninger kroon	*		5. Doyenne du Comice	3	
6.Jasappel	1,4,5		6. Gieser Wildeman	*	
7. Lemoenappel	5,9,12		7. Juttepeer	1,3	
8.Lombarts Calville	2		8. Saint Remy	1,2,3,4	
9.Notarisappel	10,12				
10.Schone van Boskoop	3,5,12				
11.Sterappel	1,3,13				
12.Yellow transparent	5,9,10				
13.Zoete Ermgaard	1,11				
Pruim	Bestuiving	Aantal	Kers	Bestuiving	Aantal
1. Belle de Louvain	*		1. Dubbele meikers	*,2,5	
2. Eldense blauwe	5,7		2. Mierlose Zwarte	4,5	
3. Ontario	*		3. Morel	*	
4. Opal	*		4. Udense Spaanse	1,2	
5.Reine Cl.d'Oullins	*,2,7		5. Varikse Zwarte	1,2	
6.Reine Cl.Verte	2,5,7		6. Hedelfinger Riesenkirsche		
7.Victoria	*,3,5				
<b>Totaal aantal hoogstamfruitbomen</b>					<b>10</b>

Plantafstanden	
Appels	10 – 12 mtr.
Peren	8 – 10 mtr.
Kersen, zoet	8 – 10 mtr.
Kersen, zuur	5 – 6 mtr.
Pruimen	5 – 6 mtr.

**Overige benodigde materialen**

Onderdeel	Totaal aantal /lengte
Boompaal, onverduurzaamd 250cmx 10cm	11
Boomband + aanschuiflus	20
Boompaal, acacia 250 cm x10 cm	31
Pantanetgaas, maaswijdte 10x5 cm en hoogte van 180 cm (voor rundvee)	± 15 mtr.
Pantanetgaas, maaswijdte 10x5 cm en hoogte van 150 cm (voor schapen)	
Groencompost 20 kg per boom	Halve ton